SADHVI

ಶ್ರೀ ಚಂದ್ರಕಲಾ ಸ್ಪರ್ಧೆ ನಂ. ೨೯ : ಬೆಂಗಳೂರು ಸಿಟಿ

ಎಂಟು ಅಂಕಗಳಿಗೆ 3 ಕೂಪನ್ನುಗಳು
ಪ್ರಥಮ ಬಹುಮಾನ ರೂ. ೨೧]

150 ರೂಪಾಯಿ ಬಹುಮಾನ

ಒಂದು ರೂಪಾಯಿಗೆ 7 ಕೂಪನ್ನುಗಳು
[ಇತರ ಬಹುಮಾನ ರೂ. ೭೦

ಆ 8—39 ರ ಒಳಗೆ ತಲುಪಿದ ಸರಿಯಾದ ಉತ್ತರಕ್ಕೆ ಒಂದು "ರಿಜ್ಜ ಮಾಲೆ" ಕೊಡಲಾಗುವುದು.

ಸೂಚನೆ — ಈ ಸ್ಪರ್ಧೆಯ ಸರಿಯಾದ ಉತ್ತರವನ್ನು ಪಿ ಕೆಳಗಿನ ಇಂಪ್ಲೈಯಲ್ಲಿ ಅಂದಾ ಪ್ಯಾಕೆಟಿನ ಮೇಲಿಕೆಯ ಅಂಕಿಕೆಯ ಮೇಲೆ ಇದರಲ್ಲಿ ಮೊದಲು ಮಾಡಿ ಇದ ೧ ೧ ಅಂಕ ಪ್ರಕಾರವು ಸರಿಯೋಣತಕ್ಕ ಉತ್ತರಕ್ಕೆ ಪ್ರಥಮ ಬಹುಮಾನವೂ, 1 ನುಸ್ಸು ಪಿ ತಪ್ಪಿದ ಉತ್ತರಗಳಿಗೆ ಇತರ ಬಹುಮಾನವೂ ಕೊಡಲ್ಪಡುತ್ತದೆ. ಬಹುಮಾನಕ್ಕೆ ಮೀಸಲಾದ ಮೊತ್ತ ೧ ಎಂಟ್ಕಿಂತಲೂ ಹೆಚ್ಚಾಗಿದ್ದರೆ ಬಹುಮಾನದ ಎಲ್ಲರಿಗೂ ಸಮಾನಾಗಿ ಹಂಚಲ್ಪಡುತ್ತದೆ. ಬಹುಮಾನದ ಹಂಚಿಕೆಯ ವಿಚಾರ ಸ್ವ: ಮ ನಿರ್ಣಯಿಸಿ ಕೊಂಡ ಈ ಬಗ್ಗೆ ಯಾವ ವಿಧವಾದ ಪತ್ರವ್ಯವಹಾರಗಳಿಗೂ ಅವಕಾಶವಿಲ್ಲ. ಎಂಟು ಅಂಕಗಳಿಗೆ 3 ಉತ್ತರಗಳನ್ನೂ 1 ರೂ. ನಿ 7 ಉತ್ತರಗಳ ಕಳುಹಿಸಿ ಗ. ಕಾಣಿಕೆ. ಉತ್ತರಗಳನ್ನು ಅಂಗೀಕರಿಸುವುದಿಲ್ಲ. ಸ್ಪರ್ಧೆಯ ಫಲವನ್ನು ಪೇಪರ್ಗಳಲ್ಲಿ ಆದರೆ ಅಥವಾ ಮನಿಯಾರ್ಡರ್ ಮೂಲಕ ಕಳುಹಿಸಲು ಉತ್ತರಗಳನ್ನು ಬಹುಮಾನ ಕೊಡುವ ಕೂಪನ್ನುಗಳಿಗೆ, ಬಿರುದು ಸಾರ್ಟಿಫಿಕೇಟುಗಳಿಗೆ, ಬಾಯಿಯಿಂದ (ಟೆಲಿಫೋನ್) ಬರೆದು ಕಳುಹಿಸತಕ್ಕದ್ದು. ಉತ್ತರಗಳು ಬಂ. 11 ಗಂ. 30 ನೇ ಬುಧವಾರ ಕೊನೆಯ ದಿನ. ಹಂತದ ಬಹುಮಾನ ಉತ್ತರಗಳನ್ನು ಪ್ರಕಟಿಸುವುದಿಲ್ಲ. ಇದರ ಸರಿಯಾದ ಉತ್ತರ ಮತ್ತು ಬಹುಮಾನದ ಪಟ್ಟಿ ಕೆಳ ಆ 1 ರ 30 ನೇ ಸೋಮವಾರ ಪತ್ರಿಕೆಯಲ್ಲಿ ಪ್ರಕಟಿಸಲ್ಪಡುತ್ತದೆ. ಉತ್ತರಗಳನ್ನು ಈ ಕೆಳಗಿನ ವಿಳಾಸಕ್ಕೆ ಕಳುಹಿಸತಕ್ಕದ್ದು. ಪ್ರ ಮಾ ೨೮ ಕಳುಹಿಸಬೇಕು. 11 ಗಂ. 30 ನೇ ಸೋ. ಕೂಡ ಕಳುಹಿಸಬಹುದು.

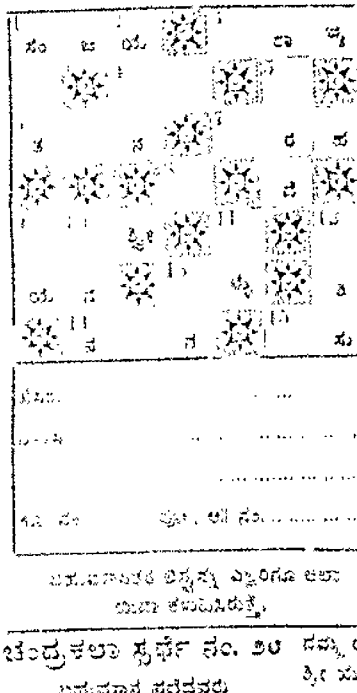

ಬಹುಮಾನದ ಚಿತ್ರವನ್ನು ಎಲ್ಲರಿಗೂ ಆಲಾ ಯಿಸಿ ಕಳುಹಿಸಿರುತ್ತೆ.

ಎಡದಿಂದ ಬಲಕ್ಕೆ — ೧. ಅತಿಸ. ಧೃತರಾಷ್ಟ್ರನ ಮಾಂಸ ೩. ಕಂಗೆಟ್ಟಿದ ಅಂತಿಮ ಸ್ಥಿತಿಯ ೪. ಉತ್ತರಗಳಲ್ಲಿಯಂತೆ. (ಹಿಂದೆ.ಮುಂದಾಗಿದೆ) ೬. ಸಾರ್ಥಕ ೭. ಪ್ರೇಮ ಕಥೆಗಳಲ್ಲಿ ಬಾಯಿಯ ನಾಯಕಿಯರ ಹೆಸರಿನ ಕೆ ೯. ಅಕ್ಷರ (ಅಕ್ಷರಗಳ ಸ್ಥಳಪಲ್ಲಟ) ೧೩. ಕೆಲವರಲ್ಲಿ ಇಂತಹ ಮಾತುಗಳು. ಹೆಚ್ಚಾಗಿ ಕೂಡ ತ್ತವೆ ೧೪. ಕೆಲವು ಸಲಿಯದ ಇದು ಅಕಸ್ಮಾತ್ತಾಗಿರುತ್ತೆ ೧೫. ಬ್ರಾಹ್ಮಣರಂತರಲ್ಲಿ ಇದು ಹೆಚ್ಚಾಗಿ

ಮೇಲಿಂದ ಕೆಳಕ್ಕೆ — ೧. ಎಲ್ಲರೂ ಇದರಲ್ಲಿ ಸಾಂಪ್ರದಾಯವನ್ನು ನಡೆದಿರುವುದಿಲ್ಲ ೨. ಮುಸ ೩. ಪರಿಸ್ಥಿತಿ ೪. ಮಕ್ಕಳಿಗೆ ಅಕ್ಷರಭ್ಯಾಸದ ಕಾಲದಲ್ಲಿ ಇದನ್ನು ತಿದ್ದಿಯಾಕುತ್ತಾರೆ ೯. ಮಾಡತಕ್ಕ ಕಾ ಗಳಲ್ಲಿ ಯಾವಾಗಲೂ ಇದು ಬರುವುದಿಲ್ಲ ೧೦. ಇದು ವಿಧವಿಧವಾಗಿದೆ ೧೧. ಇದರಲ್ಲಿ ಎರಡು ಬಗೆಯ. ೧೨. ಸಜ್ಜನರನ್ನು ಇವರೇ ಮೆಚ್ಚ

Wanted Agents. Apply for Terms.

ನಮ್ಮ ವಿಳಾಸ. — 1 ಬೆಂಗಳೂರು. — ಮೆ ಶ್ರೀ ಮೆಸ್. ಕೆ. ಮೂರ್ತಿ, ಶೆಂಗಳಾಯಿ ಮ್ಯಾ ಮತ್ತು ಸ್ಟೋರ್ಸ್ ಲಿಮಿಟೆಡ್, ನಂ. ೧೯, ಸ್ಟೋರ್ ಮಾರ್ಕೆಟ್, ಸೇತುರಾಯನ್ ಸ್ಟ್ರೀಟ್. ಶಾಖೆಗಳು — ಎಂ. ಎ. ಸ್ಟ್ರೀ ಸ್ಟ್ರೀಟ್ ಎಂ. ಎ. ಚಂದ್ರಶೇಖರಯ್ಯ ಜನರಲ್ ಮ್ಯಾನೇಜರ್ ಶಾಖೆಗಳು — ಬಿ. ಎಸ್. ಶ್ರೀನಿವಾಸಶಾಸ್ತ್ರಿ, ಸ್ಟ್ರೀಟ್. ಇವರುಗಳಲ್ಲಿ ಕೂಪನ್ನು ಮತ್ತು ಪ್ರಸ್ತಾವನೆಯನ್ನು ಖಾತೆ ಮಾಡಿ ರಸೀದಿ ಪಡೆಯಬಹುದು.

ಮ್ಯಾನೇಜರ್ ಶ್ರೀ ಚಂದ್ರಕಲಾ ಸ್ಪರ್ಧೆ. ನಂ. ಸ್ಟೋರ್ ಮಾರ್ಕೆಟ್, ಸೇತುರಾಯನ್ ಸ್ಟ್ರೀಟ್, ಬೆಂಗಳೂರು.

ಚಂದ್ರಕಲಾ ಸ್ಪರ್ಧೆ ನಂ. ೨೮ ಸರಿಯಾದ ಉತ್ತರ

ಎಡದಿಂದ ಬಲಕ್ಕೆ — ೧. ವಿಸಯ. ೩. ಪುರಿತ. ೬. ಹೆಸ. ೮. ಯಜ. ೧೧. ನೆಗೆ. ೧೩. ಪ ೧೫. ಕಾಸನೆ. ೧೮. ಸೀಮ. ೧೯. ಮೋಲ. ೧೯. ಗಾಣ.

ಮೇಲಿಂದ ಕೆಳಕ್ಕೆ — ೧. ವಿಸಯ. ೨. ಯಜ. ೪. ರಿಕ್ಷ. ೫. ಪರ. ೬. ಸಿಟ್ಟು. ೯. ಜನಪ. ಘಂಟಾಲಿ ೧೧. ನಡೆ. ೧೩. ಪಾಮ.

ಚಂದ್ರಕಲಾ ಸ್ಪರ್ಧೆ ನಂ. ೨೮

ಬಹುಮಾನ ಪಡೆದವರು

ಸರಿಯಾದ ಉತ್ತರವನ್ನು ಯಾರಿಂದಲೂ ಅಂಚೆಯಾಗದ್ದರಿಂದ ಒಂದು ತಪ್ಪಿದ ಉತ್ತರವನ್ನು ಕಳುಹಿಸಿದ ೬ ಜನರಿಗೆ ತಲಾ ೧—೦—೦ ಯಂತೆ ಕೆಳಕಂಡ ಸ್ಥಳದ ಶ್ರೀ ರಾಮಚಂದ್ರಶಾಸ್ತ್ರಿ ಪಿ. ಎಸ್. ಬೆಂಗಳೂರು ಸಿಟಿ. ಶ್ರೀನಿವಾಸ ಕೃಷ್ಣಮೂರ್ತಿ ಬೆಂಗಳೂರು ಸಿಟಿ. ಶ್ರೀ ಎಂ. ಎ. ಶ್ರೀನಿವಾಸ ಮೈಸೂರು. ಶ್ರೀ ಎಂ. ಎ. ಚಂದ್ರಶೇಖರಯ್ಯ ಜನರಲ್ ಮ್ಯಾನೇಜರ್ ಶ್ರೀ ಎಂ. ಎ. ಚಂದ್ರಶೇಖರಯ್ಯ ಮೈಸೂರು.

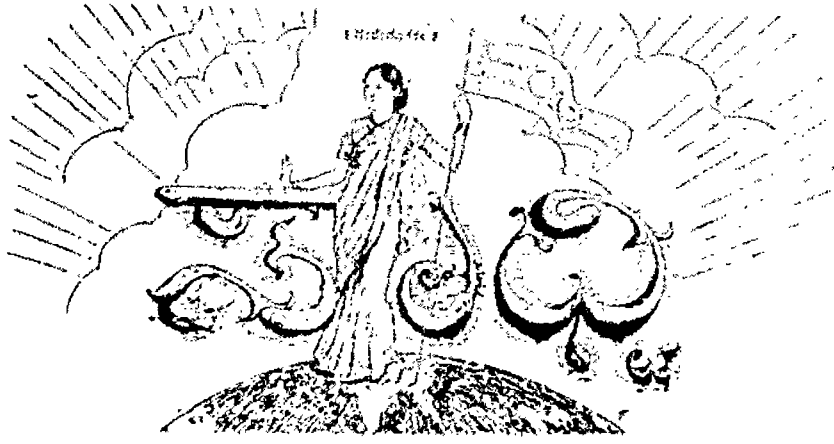

॥ ಸರ್ವೇ ಸುಖಿನೋ ಭವಂತು ॥

ರಾಜಧಾನಿಯ ರಾಷ್ಟ್ರೀಯ ವಾರ ಪತ್ರಿಕೆ.

ವೃದ್ಧಿಪಡಿಸಿದ ಎಂ. ವೆಂಕಟಕೃಷ್ಣಯ್ಯನವರ ಜ್ಞಾಪಕಾರ್ಥವಾಗಿ ಪ್ರಕಟಿಸಲ್ಪಡುವುದು.

ಸಂಪಾದಕರು. ಆಗರಂ ರಂಗಯ್ಯ, ಬಿ.ಎ.

ಸಂಪುಟ ೪] MYSORE : MONDAY 31—7—39 : ಸೋಮವಾರ ೩೧—೭—೩೯ [ಸಂಚಿಕೆ ೨೨

ಸಿಂಹದ ಪ್ರಾಣಕ್ಕೋಸರವೊದರು

[illegible] ಪ್ರಸಿದ್ಧ ಮಾಂಸಾಹಾರಿಗಳು [illegible] ಸಿಂಹದವರ ಮಕ್ಕಳಾದ [illegible] ಕೆಂಪುಗೆ ಈಗಾಲೇ ಒಂದು [illegible] ಪ್ರಕ್ಷ ಮೊರೆಹೊಕ್ಕಿದೆ. ಎಂದರೆ [illegible] ಪ್ರಿಯರ ಸಾಲಿನಲ್ಲಿರುವ ಪ್ರಾ[illegible] ಸಭೆಯ ಸದಸ್ಯತನಗೆ [illegible] ಅವರ ಶಂಡಿಯವರು [illegible] ಪಡೆದಿದ್ದರು. ಅದ[illegible] [illegible] ಎಂಬ ಹೆಸರು [illegible] ಹೆಸರಿನೊಡನೆ ಅವರ [illegible] ಇರಲಿಲ್ಲ. ಅವರು [illegible] ಒಂದು [illegible] ಕೊಡುವರು. ಆದ್ದರಿಂದ ಸಭೆಯ [illegible] ಸಮಾಜಯನ್ನು ನೀಡುವರು. [illegible] ಸಮಾಜದ ಸದಸ್ಯತನಗೆ [illegible] ಕೊಡಬಹುದೆಂದು [illegible] ಇನ್ನು ಮುಂದೆ ಸಿಂಹ [illegible] ಪ್ರಿಯರ ಸಿಂಹಗ[illegible] ಸೇರಿಸಲ್ಪಡುವುದು.

ಸೂಲಿನ ಕೋಟ ಕಟ್ಟಿ ಮೂಲ

[illegible] ಸರ್ಕಾರದವರು ನಾಲ್ಕಿನ [illegible] ತರಿಸಿ ಮಾಡಿಸಿದ್ದರಿಂದ [illegible] ಗಿಲ್ಲರ್ಸ್‌ರವರಿಗೆ ಸೆಡ[illegible] ಪ್ರಾಪ್ತವಾಗುವಂತಾಯಿತು. [illegible] ಅವರು [illegible] ಮಾಡುವುದು. [illegible] ಸಾಮಾನ್ಯರೂಢಿ [illegible] ಮಾಡುವುದು. [illegible] ನಗರದಲ್ಲಿ ಕೇಂದ್ರಿ ವ್ಯಾಪಾರ [illegible] ಮಾಲ್ಕಾಯಾಗಲು [illegible] ಕ್ಕು ಅವಾಯಿಷ್ಟ ಕಟ್ಟಿ [illegible] ಅವರು ಅನೇಕ [illegible] ಮಾಡಿದರು. [illegible] ಸಂಗತಿಯನ್ನು ಸಂಗ್ರಹಿಸಿದರು. ಅದ[illegible] ಮುಖ್ಯವಾದ [illegible] ಸಂಗತಿಯನ್ನು ಸಂಗ್ರಹಿಸಿದರು. ಅದ[illegible] ಕೆಲಸಕ್ಕೆ ಮುಖ್ಯವಾದ [illegible] ಅದರ ಶಂಡಿಯವರು [illegible] ಕಡೆಯ ಸಭೆ ಸದಸ್ಯತನ [illegible] ಅದರಿಂದ ಸಾರ್ [illegible] ಮಾಡಿದರು. ಇನ್ನೂ [illegible] ಕೊಡಬಹುದೆಂದು [illegible] ಇನ್ನು ಮುಂದೆ ಸಿಂಹ [illegible] ಪ್ರಿಯರ ಸಿಂಹಗ[illegible] ಸೇರಿಸಲ್ಪಡುವುದು.

ಮೈಸೂರು ಸಂಸ್ಥಾನದ ಪ್ರಾಚೀನ ಸ್ಮಾರಕಗಳ ಸಂರಕ್ಷಣೆ ಮತ್ತು ಜೀರ್ಣೋದ್ಧಾರ ಕಾರ್ಯದವರು ಸಾಮಾನ್ಯರೂಢಿ ಕೊಡಬಹುದು. ಸ್ಮಾರಕಗಳನ್ನು ಮೂಲ ಸ್ವರೂಪದಲ್ಲಿರುವಂತೆ ಕಾಪಾಡುವುದು. ಇದರಿಂದ ಒಂದು ರೀತಿಯಲ್ಲಿ ಅದರ ಪ್ರಾಚೀನತೆಯನ್ನು ಸೂಚಿಸುವುದು. ಅದರ ಪ್ರಾಚೀನತೆಯನ್ನು ಕೆಡಿಸಿದಂತಾಗಿ ಅದರ ಸೌಂದರ್ಯ ಕಳೆದುಹೋಗುವುದು. ಆದ್ದರಿಂದ ಸ್ಮಾರಕಗಳ ಜೀರ್ಣೋದ್ಧಾರ ಕಾರ್ಯದವರು ಸ್ಮಾರಕಗಳ ಮೂಲ ಸ್ವರೂಪ ಕೆಡದಂತೆ ಜೀರ್ಣೋದ್ಧಾರ ಮಾಡಿಸಿ ಕೊಡಬೇಕು. ಇದರಿಂದ ಸ್ಮಾರಕಗಳ ಪ್ರಾಚೀನತೆ ಕೆಡದಂತೆ ಕಾಪಾಡಿದಂತಾಗುವುದು. ಇದರಿಂದ ಸ್ಮಾರಕಗಳ ಸೌಂದರ್ಯ

ಇಂಗ್ಲಂಡಿನ ಸಾಮ್ರಾಜ್ಯ ಮೋಹ

ಲಂಡನ್ನಿನಲ್ಲಿ ಶ್ರೀಮತಿ ಕಮಲಾದೇವಿಯವರ ಪೇಳಿಕೆ

ಮೊನ್ನೆಯ ಶುಕ್ರವಾರ ಮಾಡಿತ್ತಿರುವ ಪ್ರಸಂಗಗಳಿಗೆ ಕಮಲಾದೇವಿ ಚಟ್ಟೋಪಾಧ್ಯಾಯರು ಕೊಟ್ಟ ಭಿಟಿಯೊಂದರಲ್ಲಿ ಇಂಗ್ಲಂಡ್ ಸೋಲಿನ ವಿಚಾರವಾಗಿ ಹೀಗೆಂದು ಪೇಳಿದರು.—

"ಸುಮಾರು ವರ್ಷಗಳಾದ ಮೇಲೆ ಲಂಡನ್ನಿಗೆ ಬರುವ ಅವಕಾಶವಿದೆ. ಈ ಕಾಲದಲ್ಲಿ ಜಗತ್ತಿನಲ್ಲೆಲ್ಲಾ ಅಶ್ಚರ್ಯ ಬದಲಾವಣೆಗಳಾಗಿವೆ. ಭಾರತವು ಅನೇಕ ವರ್ಷಗಳ ಮುಂಚೆಗಿನ, ಕ್ರಾಂತಿಕಾರಕ ವೃತ್ತಾಂತಗಳನ್ನು ಹೊಂದಿದೆ.

ಗಮನಾರ್ಹವಾದ ಅಂಶವೆಂದರೆ ಭಾರತವೂ ಮತ್ತು ಕಾಲ್ಪನಿಗಳೂ ಇದ್ದಿದ ಸ್ಥಾನ ಪ್ರದೇಶದಲ್ಲಿ ಬಾಣತ್ತಲೇ ಇಲ್ಲದಿರುವುದಾಗಿ ಇದ್ದ ಜನರಿಗೆ (ಇಂಗ್ಲೀಷರಿಗೆ) ಭಾರತದ ವಿಚಾರವಾಗಲೀ ಅಥವಾ ಕಾಲ್ಪನಿಗೆ ವಿಚಾರವಾಗಲೀ ಸಹಾನುಭೂತಿಯಿರುವುದು. ಇದ್ದರೂ ಸಹ ಕೆಲವರಿಗೆ ಸ್ವಲ್ಪಮಾತ್ರ ಘಟನೆಯಿಂದಿದ್ದ ಇಂಗ್ಲೀಷ ಸಾರ್ವಜನಿಕರನ್ನು ಅಲ್ಪಾಸಂಖ್ಯಾತರಲ್ಲಿ ಇಟ್ಟಿದ್ದಾರೆ ಸಾರ್ವಜನಿಕರೇನಾದರೂ ತಿಳಿಯಬೇಕಾದರೆ, ಸಾಮ್ರಾಜ್ಯವೆಂದೊಡನೆ ಮುಂದೆ ಹೊಳೆಯುವ ರಾಜಕೀಯ ನಿಲುವು ಬೇರೆಯಾಗಿ ತಿಳಿದುಕೊಳ್ಳಬೇಕಾಗಿದೆ. ಈ ರೀತಿಯಾಗಿ ಸಿಡಿಲಾಂಗ ಸ್ಥಿತಿಯು ಧನಿಕವರ್ಗದ ಕೈಲಿ ಸೇರಿದೆಯೆಂದಾಗಿದೆ.

ಇದೇ ಅಲ್ಲದೆ ಇಂಗ್ಲೆಂಡು ಅತ್ಯಂತ ಶ್ರೇಷ್ಠವು ರಾಷ್ಟ್ರ, ಅತ್ಯಂತ ಬಲಿಷ್ಠವಾದ ಮೇರ, ಇಂಗ್ಲೀಷರು ಪ್ರಪಂಚದಲ್ಲೆಲ್ಲಾ ಶ್ರೇಷ್ಠವಾದ ವ್ಯಕ್ತಿ, ಸಾಮ್ರಾಜ್ಯದ ಮೇಲೆ ಕೈ ಎತ್ತಲು ಯಾರೂ ಎದೆ ಇಲ್ಲ.— ಈ ಭಾವನೆಯು ಅವರಲ್ಲಿ ಸಂಕುಚಿತ ದೃಷ್ಟಿಯನ್ನೂ ಮತ್ತು ಅಕ್ರಮ ರೀತಿಯ ಅಭಿಪ್ರಾಯವನ್ನೂ ಬೆಳೆಸುವುದಾಗಿತು. ಆದರೆ, ಈ ಅಹಂಭಾವನೆಯು ಕಡಿಮೆ ಕಡಿಮೆ ಅಥವಾ ಅಭಿಪ್ರಾಯ ವ್ಯಾಪ್ತಿಯಿಂದ ಕೂಡಿದ ಮತ್ತೊಂದು ಸಾಮ್ರಾಜ್ಯವಾದ ಪ್ರಭುತ್ವದಿಂದ ಭೇದಿಸಲ್ಪಟ್ಟಿತು. ಆ ಪ್ರಭುತ್ವವು ದಾರಿಯ ಪ್ರಕ್ಕೆ ಇಟ್ಟುಕೊಂಡಿತ್ತೇ ಬರುತ್ತಿದೆ. ಇಷ್ಟಾಗಿಯೂ ಇಂಗ್ಲೆಂಡ್ ರಾಷ್ಟ್ರದ ಮುಂದಾಳುವು ಪ್ರಪಂಚದ ಸಿಡಿಲಾಂಜನಕ ಕಾರ್ಯಗಳನ್ನು ಮತ್ತು ಭೂಮಿಯಲ್ಲಿದ್ದವರನ್ನೂ ನೂಕಿಸುತ್ತಿದೆ.

ಸಮ್ಮಿಶ್ರವೂ ಕೂಡ ಇಂಗ್ಲೆಂಡಿನಲ್ಲಿ ವಿಚಾರಗಳ ಸ್ವತಂತ್ರಗಳನ್ನಲ್ಲಿಯಲು ಅವಕಾಶ ಕೊಟ್ಟಿದ್ದಿರೆ. ಆದರೂ ಅವರಿಗೆ ಕತ್ತಲೆಯಲ್ಲಿದ್ದ ಮೇಲೆ ಇಲ್ಲದಿದ್ದರೆ, ಬೇಗನೆ ತಿಳಿದುಕೊಳ್ಳುವುದು ಕಷ್ಟವಾಗಿದೆ. ಫ್ಯಾಸಿಸಂ (ಸರ್ವಾಧಿಕಾರ) ಸಂಸ್ಥೆಯು ಪ್ರಯೋಗದಲ್ಲಿ ಅಂಟಿಜಾಗ್ರತೆಯಾಗಿ ಇದ್ದರೂ ಸಂಗಡಿಸಿಕೊಳ್ಳುವುದೇ ಬೇಕೆಂದು ಸಾಮ್ರಾಜ್ಯವಾದಿಗಳ ಇಚ್ಛೆ (ಸ್ವಾಧಿಕಾರ) ಮನೋಭಾವಕ್ಕೆ ಕಾರಣವೆ ಯೆ ಅವರು ಅರಿಯದಂತಾಗಿದ್ದಾರೆ.

ಒಟ್ಟಿನಲ್ಲಿ ಅವರು ಈ ಮನೋಭಾವಕ್ಕೆ ತಮ್ಮ ಸಾಮ್ರಾಜ್ಯವಿದೆಯೆಂದು ತಿಳಿದರೆ ಇಲ್ಲವೆಂದು ತಿಳಿದರೂ ಸರಿಯೆ ಯಾವುದರಿಂದ ತಮ್ಮ ಯುದ್ಧದ ಪ್ರಾಣಗಳನ್ನು ಜನರಲ್ಲಿಯಲು ಅವಕಾಶಗಳಾಗಿದ್ದಾವೆ. ಇಂದು ಅಂತರರಾಷ್ಟ್ರೀಯ ಸಮಸ್ಯೆಗಳು ಎನ್ನುವಂತಿರುವುದೆಂದು ಸಾಮ್ರಾಜ್ಯದ ಪ್ರಶ್ನೆಗಳು ಕಡೆಯ ಮಟ್ಟಿಗೆ ಬೀಳುತ್ತಿವೆ.

ಇಷ್ಟೆಲ್ಲ ಅವನತಿ ಪಡಿದಿದ್ದರೂ, ಇದ್ದಿ ಕೆಲವರು ದೃಷ್ಟಿಸ್ಥರಾಗಿ, ಮಾರ್ಗಮಸ್ಥಿಗಳನ್ನೆಂತು ಯೋಚಿಸುತ್ತಿರುವುದು ಅಭಿನಂದನೀಯವಾಗಿದೆ.

ಇಷ್ಟಿರುವಂತೆಯೇ ಪರಿಸ್ಥಿತಿಯು ಭಾರತದಲ್ಲಿದ್ದು. ಅಲ್ಲಿ ಕೋಟ್ಯಾಂತರ ಜನರು ಜಾಗೃತಿಗೊಂಡಿದ್ದಾರೆ. ಕೇವಲ ಸ್ವದೇಶಾಭಿಮಾನದ ಸಂಕುಚಿತ ದೃಷ್ಟಿಯನ್ನೇ ಹೊಂದದೆ ಅಂತರ ರಾಷ್ಟ್ರೀಯ ಮಿತ್ರತ್ವಾಗಿ ಜಗತ್ಕಲ್ಯಾಣಕ್ಕಾಗಿ ಭಾರತವು ಸಿದ್ಧಂತ ಪ್ರಾರ್ಥಿಸುತ್ತಿದೆ."

ಶ್ರೀಮತಿ ಕಮಲಾದೇವಿ

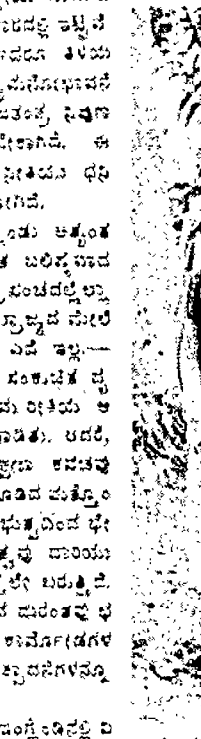

ಶ್ರೀಮತಿಯವರು ಕೋಲಾರ ಜೇಗನ್ನಿನಲ್ಲಿ ನಡೆಯುವ ಪ್ರಸಂಗದ ಸ್ಥಿತಿಯ ಸಮ್ಮೇಳನಕ್ಕೆ ಭಾರತದ ಪ್ರತಿನಿಧಿಗಳಾಗಿ ಹೊರಟಿರುತ್ತಾರೆ.

ಚುನಾಯಿತ ಅಧ್ಯಕ್ಷರು.

ಮಾಸಿದ ಕೌನ್ಸಿಲ್ಲಿಗೆ ಸರ್ಕಾರಿ ಅಧ್ಯಕ್ಷರ ಬದಲು ಚುನಾಯಿತ ಅಧ್ಯಕ್ಷರನ್ನು ನೇಮಿಸಿಕೊಳ್ಳುವ ಅವಕಾಶವನ್ನು ಕಲ್ಪಿಸಿ ಕೊಡಬೇಕೆಂದು ಅಲ್ಲಿನ ಸದಸ್ಯರು ಕೇಳಿಕೊಂಡರು. ಅದನ್ನು ಸರ್ಕಾರದವರು ಪುರಸ್ಕರಿಸಿ, ಕೌನ್ಸಿಲರುಗಳು ತಮ್ಮ ಸ್ಥಿತಿ ಒಬ್ಬರನ್ನು ಅಧ್ಯಕ್ಷರನ್ನಾಗಿ ಚುನಾಯಿಸಿಕೊಳ್ಳಬಹುದೆಂದು ಅವಕಾಶ ಕಲ್ಪಿಸಿದ್ದಾರೆ.

ಮೈಸೂರು ಇನ್ಷೂರೆನ್ಸ್ ಕಂಪೆನಿ

ಮೇಲ್ಕಂಡ ಕಂಪೆನಿಯ ಕಳೆದ ಸಾಲಿನ ವರದಿಯೂ ಬ್ಯಾಲೆನ್ಸ್ ಶೀಟೂ ನಮ್ಮ ಹಸ್ತಗತವಾಗಿವೆ. ಕಂಪೆನಿಯು ತನ್ನ ಪ್ರಗತಿ ಪರವಾದ ಉದ್ಯಮದಲ್ಲಿ ಮತ್ತೊಂದು ಯಶಸ್ವಿಯಾದ ವರ್ಷವನ್ನು ಕಳೆದಿರುತ್ತದೆಂದು ಇದರಿಂದ ಗೊತ್ತಾಗುತ್ತದೆ.

ವರದಿಯಿಂದ ಈ ಕೆಳಗೆ ಕಂಡ ಅಂಶಗಳು ವೇದ್ಯವಾಗುತ್ತವೆ:—

ಕಂಪೆನಿಯ ತೆತ್ತ ಜಂಟಿಯಾಳ್ವಿಕೆಗಳಾದ ಶ್ರೀ ಮಾರ್ಟಿನ್ ಬಿ. ರಸ್ಟ್ ಮತ್ತು ಗ್ರಿಫಿಥ್ ಮತ್ತು ಕಂಪೆನಿಯ ಸದಸ್ಯರವರ ಸಂಖ್ಯೆಗೆ ಸರಿಯಾದುದು. ವರದಿಯ ವರ್ಷದಲ್ಲಿ ಸೇರುವಿಗಳಾಗಿ ತೆಗೆದ ಕೋಟಿಕೆಯನ್ನೂ ಕಂಪೆನಿಯ ಸೇರುವಿಗಳು ಮಾರ್ಕೆಟ್ಟಿನಲ್ಲಿ ಅವುಗಳ ಸರಿ ಬೆಲೆಗೆ ಮಾರುವುದಾಗುತ್ತದೆ.

ಈ ವರದಿಯ ಅವಧಿಯಲ್ಲಿ, ಕಂಪೆನಿಗೆ ಸಂಬಂಧಿಸಿದ ಕೂಲಿಗಳ ಮೊತ್ತದ ಸಂಬಳದ ವರ್ಷಾಸ್ತಿಗಳು ಬಂದು, ಆ ವೃತ್ತಿ ಗ್ರಾಹಕರಿಗೆ ರೂ. ೧೪ ಸಾವಿರ ಮೊತ್ತದ ವರ್ಷಾಸ್ತಿಗಳು ಅಂಗೀಕರಿಸಲ್ಪಟ್ಟು, ಉಳಿದ ೧೫ ರೂ. ೧೪ ಸಾವಿರ ಮೊತ್ತದ ಕಾಲಿ ವರ್ಷಾಸ್ತಿಗಳು ಮುಂದಿನಗಳಿಗೆ ಪೂರ್ಣಗೊಂಡಿತ್ತು.

ರಿಡ್ಯೂಸಲ್ ಸ್ಕೀಮಿನಲ್ಲಿ ಆದಾಯವು ಪ್ರತಿಶತ ೨೭ ರಷ್ಟು ಹೆಚ್ಚಿರುವುದು; ಮತ್ತು ಖರ್ಚೂ ಬಹುಮಟ್ಟಿಗೆ ಇಳಿಮುಖವಾಗಿರುವುದು. ೧೯೩೯ ನೇ ಮಾರ್ಚ ೩೧ ನೇ ತಾರೀಖಿನ ಮುಕ್ತಾಯವಾದ ವರ್ಷಗಳ ಖರ್ಚಿನ ಶೇಕಡ ಪ್ರಮಾಣವು ಹಿಂದಿನ ಸಾಲಿನ ಖರ್ಚು ಪ್ರಮಾಣಕ್ಕಿಂತ ಬಹಳ ಕಡಿಮೆ ಇರುವುದು. ಇದು ಕಂಪೆನಿಯ ಅಡಳಿತಗಾರರು ಕಂಪೆನಿಯ ಆರ್ಥಿಕ ಸ್ಥಿತಿಯನ್ನು ಬಹಳ ಜಾಗರೂಕತೆಯಿಂದಲೂ ಸಿದ್ಧಾಂತಿಯಿಂದಲೂ ಹಿಡಿತದಲ್ಲಿಟ್ಟಿರುವರೆಂಬುದನ್ನು ಸೂಚಿಸುತ್ತದೆ.

ಕಂಪೆನಿಯ ಜೀವವಿಮಾ ನಿಧಿಯ ಮೇಲ್ವಿಚಾರಣೆಯ ಲೆಕ್ಕಾಚಾರಗಳು ಸಮಾಧಾನಕರವಾದ ವಿಷಯವಾಗಿವೆ. ೧೯೩೮ ನೇ ಸಾಲಿನಲ್ಲಿ ಮಾಡಿದ ರೂ. ೧೪ ಲಕ್ಷ ಬೆಲೆಯ ಇಂಡಿಯನ್ ಗೌರ್ನಮೆಂಟ್ ಪ್ರಾಮಿಸರಿ ನೋಟುಗಳನ್ನು ಕೊಂಡಿದೆ. ಮತ್ತು ರಿಜರ್ವ್ ಬ್ಯಾಂಕಿನಲ್ಲಿ ಮಾಡಿದ ರೂ. ೧೪ ಲಕ್ಷ ಬೆಲೆಯ ಗೌರ್ನಮೆಂಟ್ ಸೆಕ್ಯೂರಿಟಿಗಳನ್ನು ಶೇವರಿಯಿಟ್ಟಿರುವುದು. ೨೦ ಸಾವಿರ ರೂಪಾಯಿಗಳನ್ನು ಕೊಟ್ಟು ಬೆಂಗಳೂರಿನ ಪ್ರಮುಖ ಪ್ರದೇಶವನ್ನು, ಅಂದರೆ ಸರ್ ಕೆ. ಪಿ. ಪುಟ್ಟಣ್ಣಶೆಟ್ಟಿರ ಸರ್ಕಾರಿ ಪಟ್ಟದ ಬಳಿ ಒಂದು ಸುಂದರವಾದ ಕಟ್ಟಡವನ್ನು ಕೊಂಡಿರುವುದು.

ಒಟ್ಟಿನಲ್ಲಿ, ಕಂಪೆನಿಯು ಸಾಧ್ಯವಾದಷ್ಟು ಸೆಕ್ಯೂರಿಟಿಗಳು ಹೆಚ್ಚು ಭದ್ರವಾಗಿವೆ. ಈ ಅಂಶದಲ್ಲಿ ಈ ಸಂಸ್ಥೆಯು ಇದ್ದಲ್ಲಿಯ ಉದ್ಯಮ ಸಮಿತಿಯವರಿಗೆ ಇದೊಂದು ಸಂತೋಷದ ಇಷ್ಟ. ಕಂಪೆನಿಗೆ ಹೊಲಿಸಬೇಕಾಗಿ ಹೋಲಿಸಬೇಕಾಗಿ ಸಿದ್ಧವಾಗಿದೆ.

ಸಂಸ್ಥೆಯು, ಕ್ಷೇಮಾಭಿವೃದ್ಧಿ ಕೆಲಸಗಳಿಗಾಗಿ ಸಾಮಾನ್ಯ ಮಾಡುವ ವಿಚಾರಗಳಿಗಿರುವ ಕೀರ್ತಿಯನ್ನು, ಮಾಲಿಕರು ಹಿತಕ್ಕೆ ತೊಂದರೆ ಬಾರದೆ ಉಳಿಸಿಕೊಂಡಿದೆ. ಕ್ಲೈಂಟ್ ಸಂಖ್ಯೆಯ ವಿಷಯ ಕಂಪೆನಿಯ ಸ್ಥಿತಿಯು ಸಂತೋಷಕರವೆಂದು ಗುರುತಿಸಿದ್ದೇವೆ. ಸ್ಥಿತಿಯ ವಿಚಾರಣ್ಣು ಅವರ ಸಂಖ್ಯೆಯ ಕ್ಷೇಮಾಭಿವೃದ್ಧಿಯನ್ನು ಹೆಚ್ಚಿಸಿರುವುದು.

ಸ್ಟೇಟ್ ಸರ್ಕಾರದವರ್ಗದ ಸ್ಟೇಟ್ ಗ್ಯಾರಂಟಿ ಕಂಪೆನಿಗಳನ್ನು ಕೆಲವು ವರ್ಷಗಳ ಹಿಂದೆ ಮೈಸೂರು ಸರ್ಕಾರದವರು ಸ್ಥಾಪಿಸಿದ್ದರು. ಅದರ ಸ್ಥಿತಿ ಮತ್ತು ಅಭಿವೃದ್ಧಿಯ ಬಗ್ಗೆ ಅಭಿಪ್ರಾಯ ಕೊಡುವುದು ಸಾಧ್ಯವಿಲ್ಲ. ಆದರೂ ಮಹಾಸಭೆಯಲ್ಲಿ ಅದನ್ನು ಕೊಂಡಿರುವ ವರ್ಷಗಳ ಸಂಖ್ಯೆಯ

Mysore Bijou Bin Tooth Powde

ಮೈಸೂರು ಬಿಜೋ ಬಿನ್ ಹಲ್ಲುಪ್ಪು.

ಕ್ರಯ: ಡಬ್ಬಿ ೧ ಕ್ಕೆ ೦-

Address:—

Sree Satyanarayana Parimala Factory,
Jaganmohan Palace Square, MYSORE.

ಸಂಸ್ಥಾನಗಳು ನಿರ್ನಾಮವಾಗಬೇಕು

ಎಷ್ಟುಬೇಗ ಅವು ನಾಶವಾದರೆ ಅಷ್ಟು ಒಳ್ಳೆಯದು

ಪಂಡಿತ ಜವಾಹರಲಾಲರ ವೀರವಾಣಿ

ಲಂಕೆಯ ದ್ವೀಪದ ಯಾತ್ರೆಯನ್ನು ಮುಗಿಸಿ ಬಂದಿರುವುದಾಗಿ ಜವಾಹರಲಾಲರು ಬಾಂಬಾಯಿನಲ್ಲಿ ಒಂದು ವಿದಾಯ ಕೂಟದಲ್ಲಿ ಗೌರವಾರ್ಥವಾಗಿ ಆಯೋಜಿಸಿದ್ದ ಸಭೆಯಲ್ಲಿ ಒಂದು ಲಕ್ಷ ಜನರು ಸೇರಿದ್ದ ಸಭೆಯಲ್ಲಿ ಒಂದು ಪ್ರಮುಖ ಸಭೆ ಮಾತನಾಡಿದರು. ಸಂಸ್ಥಾನಗಳನ್ನು ನಿರ್ನಾಮ ಮಾಡಬೇಕೆಂದು ಕರೆಕೊಟ್ಟರು. ಸಂಸ್ಥಾನಗಳನ್ನು ಹೋಲುವಂತಿರುವ ಸಂಸ್ಥಾನಗಳ ಪ್ರಜೆಗಳ ಹಕ್ಕುಗಳ ಬಗ್ಗೆ ಮಾತನಾಡಿದರು.

ಸಾ ಧ್ವಿ

೩೦—೭—೩೦ ನೇ ಸೋಮವಾರ

ಸಾಳೆ ಸುದ್ದಿ

ನಾಳೆ ಬಂದ್ಯ ಭಾರತಖಂಡದ ಇತಿಹಾಸ ಪುಟದಲ್ಲಿ ಸ್ವರ್ಣಮಯವಾದ ದಿನ. ನೊಂದಲ ಗುಲಾಮಗಿರಿ ಅಡಿ ಲೋಕಮಾನ್ಯ ತಿಲಕರ ಪುಣ್ಯದಿಂದ ಹತ್ತೊಂಬತ್ತು ವರ್ಷಗಳ ಹಿಂದೆ ಲೋಕಮಾನ್ಯರು ಜೊಲಾಯಿ ನಗರದಲ್ಲಿ ಇವರೆಗಿನ ಸ್ವಾಮಾನವನ್ನು ಕೃತಿಸಿದರು. ಸ್ವರಾಜ್ಯವು ಭಾರತೀಯರ ಜನ್ಮ ಸಿದ್ಧ ಹಕ್ಕು ಅದನ್ನು ನಾವು ಪಡೆಯಲೇಬೇಕು ಎಂದು ಅವರು ಸಾರಿದರು. ಸ್ವಾತಂತ್ರ್ಯದ ಬೀಜವನ್ನು ಎಲ್ಲರ ಮನಸ್ಸಿನಲ್ಲೂ ಬಿತ್ತಿದರು. ಈಗಿನ ಮಾನ ಸ್ಥಿತಿಯನ್ನು ಅಕ್ಷರಶಃ ಏ ಮಾ ಚ ಲ ಸೂಚಿಸಿದರು. ಪ್ರಜೆಗಳಲ್ಲಿ ನಾಳೆ ದಿನ ಸ್ವರಾಜ್ಯವಾಗಿ ಅವರಿಗೆ ತಮ್ಮ ಸ್ವೇಚ್ಛೆಯ ಅಧಿಕಾರಗಳನ್ನು ಸಲ್ಲಿಸುವರು.

ಹತ್ತೊಂಬತ್ತು ವರ್ಷಗಳ ಕೆಳಗೆ ಜೊಲಾಯಿನಲ್ಲಿ ಅದೇ ದಿನ ಮಹಾತ್ಮ ಗಾಂಧಿಯವರು ತಮ್ಮ ಅಸಹಕಾರ ಸಂಗ್ರಾಮವನ್ನು ಆರಂಭಿಸಿದರು. ತಿಲಕರ ಮರಣವು ಮಹಾತ್ಮರ ಅಸಹಕಾರವೂ ಒಂದೇ ದಿನದಲ್ಲಿ ಸಂಭವಿಸಿದ್ದು ಒಂದು ವಿಶೇಷ. ಅಂತೂ ಕಳೆದ ಹತ್ತೊಂಬತ್ತು ವರ್ಷಗಳಲ್ಲಿ ಮಹಾತ್ಮರ ಅಸಹಕಾರ ರೂಪದಾದ ಸಂಗ್ರಾಮವು ಭಲವತ್ತರವು ದೇಶದಲ್ಲೆಲ್ಲಾ ಜ್ಯಾಸಿ ಅನೇಕ ಸಮಸ್ಯೆಗಳನ್ನು ಬಗೆಹರಿಸಿದೆ. ಭಯಭಂಡದ ಸಂಗ್ರಾಮ ಸ್ವತಂತ್ರ್ಯವನ್ನು ಪಡೆಯಲು ಸಮರ್ಥವಾಗುವುದೆಂದು ಅನೇಕರು ಅರಿತಿದ್ದಾರೆ. ಸಾಳೆಯದಿನವು ಸಂಗ್ರಾಮಗಳ ಜನ್ಮ ಭೂಮಿಯೆಂದು ಹೇಳಬಹುದು.

ಇನ್ನೂ ಜೊಲಾಯಿ ಸರ್ಕಾರದವರು ಜಾಳ್ಳಯಿಯ ಜೊಲಾಯಿಗಾಗಿ ಸ್ಥಳದಲ್ಲಿ ಮಾನ ಸಿಮೋಳ್ಳ ಕಾರ್ಯಕ್ರಮವನ್ನು ಆಚರಣೆಗೆ ತಂದಿರುವರು. ಜೊಲಾಯಿಗಾಗಿ ಸ್ಮರಣೆಯನ್ನು ಮಾಡುವುದಕ್ಕೂ ಮಹಾತ್ಮರ ಹೆಸ್ಟೆಗೆಯನ್ನು ಪಡೆಯುವುದಕ್ಕೂ ಇದಕ್ಕಿಂತ ಒಳ್ಳೆಯದಾದ ಕಾರ್ಯಕ್ರಮವು ಬೇರೆಯಿಲ್ಲವೆಂದು ಘೋಷಣೆಗಾಗಿ ಹೇಳಬಹುದು. ಇದರಿಂದ ಸರ್ಕಾರಕ್ಕೆ ಸುಮಾರು ಒಂದಾವರೆ ಕೋಟಿ ರೂ. ನಷ್ಟವಾಗುತ್ತದೆ. ತೀರಿದ ವ್ಯಾಪಾರಿಗಳಿಂದ ಬಹಳ ನಷ್ಟವುಂಟಾಗುತ್ತದೆ. ಕುಳಿತಿಗಳು ಬಧಮಧವಾಗಿ ಬೇಳೆಮಾಡುತ್ತಾರೆ. ಆದರೂ ಸರ್ಕಾರದವರು ತಮ್ಮ ಭಾರ ಉಳ್ಳೇದವನ್ನು ನಿರೂಪಿಸಲು ದೃಢರಂಕಲ್ಪರಾಗಿದ್ದಾರೆ.

ಇಂಥಹ ಸಮಯದಲ್ಲಿ ನಾವೆಲ್ಲರೂ ಜೊಲಾಯಿ ಸರ್ಕಾರಕ್ಕೆ ಸಂಪೂರ್ಣವಾದ ಯಶಸ್ಸುಂಟಾಗಲೆಂದು ಹಾರೈಸೋಣ. ಮಾತೃಭೂಮಿಯ ಉದ್ಧಾರಕ್ಕಾಗಿ ಅವರು ಕೈಗೊಂಡಿರುವ ಕಾರ್ಯಕ್ರಮವು ಸ್ವರ್ಗವನ್ನು ಇಳಿ ಬೆಂದಷ್ಟೆಲ್ಲಾ ಸ್ಥಾಯಿ ಅದೇ ಸ್ಥಿತಿಯನ್ನು ಎಲ್ಲರೂ ಅನುಭವಿಸುವಂತಾಗಲೆಂದು ಪ್ರಾರ್ಥಿಸೋಣ.

ರಾಜಬಂದಿಗಳ ಉಪವಾಸ

ಅಖಿಲ ಭಾರತದ ಸಮಾಚಾರ

ಮಹಾತ್ಮಾ ಗಾಂಧಿಯವರು ಹಿಂದೆ ಸಬ್ಬತ್ತಿಗೆ ಹೋಗಿದ್ದಾಗ್ಗೆ ಅವರಿಗೂ ಹಳ್ ಮಂತ್ರಿಮಂಡಳದ್ದೂ ರಾಜಕೀಯ ಬೈದಿಗಳ ಬಿಡುಗಡೆಯ ವಿಷಯದಲ್ಲಿ ಒಪ್ಪಂದವಾಗಿದ್ದಿತು. ಒಪ್ಪಂದವಾಗಿ ಎರಡು ವರ್ಷಗಳಾಗುತ್ತಾ ಬಂದರೂ ಇನ್ನೂ ತಮ್ಮ ಬಿಡುಗಡೆಯಾಗದಿದ್ದುದೆಂದು ಅಖಿಲಭಾರತ ಸಂಪೂರ್ಣ ಬೈದಿನ ರಾಜಕೀಯ ಬೈದಿಗಳು ಈಗ್ಗೆ ಮೂರು ವಾರಗಳಿಂದಲೂ ಉಪವಾಸ ಮುಷ್ಕರವನ್ನು ಹೂಡಿದ್ದಾರೆ. ಈ ವಿಷಯದಲ್ಲಿ ಹಳ್ ಮಂತ್ರಿಮಂಡಳವು ವಿಶೇಷ ಶ್ರದ್ಧೆ ವಹಿಸಿ ಬಂದ್ದು ತೆಗೆದುಕೊಳ್ಳಬೇಕೆಂದು ಅಖಿಲ ಭಾರತದ ಸರ್ ತೇಜ್‌ಬಹದೂರ್ ಸಪ್ರೂ ಅವರು ಉಪವಾಸ ನಿರತರಾಗಿರುವ ಬೈದಿಗಳಿಗೂ ಏನೂ ಮಾಡಲಾಗುವುದಿಲ್ಲವೆಂದು ತಿಳಿಯಲ್ಪಟ್ಟಿದೆ. ಅನೇಕ ಮುಖಂಡರುಗಳು ಹೇಳಿದರೂ ಬಂದಿಗಳು ಉಪವಾಸ ನಿಲ್ಲಿಸುವ ನಿಶ್ಚಯಕ್ಕೆ ಬಂದಿಲ್ಲ. ಇವರಿಗೆ ಸಮಾಧಾನ ತೋರಿಸಲು ಕಲ್ಕತ್ತಾ ವಿದ್ಯಾರ್ಥಿಗಳೆಲ್ಲರು ಒಂದು ದಿನ ಸಾರ್ವತ್ರಿಕ ಮುಷ್ಕರ ಹೂಡಿದ್ದರು. ಉಗ್ರವಾದಿಗಳು ಮೊನ್ನೆ ಏ ನೇ ಬಾರೀಯ ಭರತಖಂಡದ ನಾನಾ ಜೂಲಿಗಳಲ್ಲಿ ಬಂದಿಗಳ ದಿನಾಚರಣೆಯನ್ನು ನೆರವೇರಿಸಿದರು. ಇವರ ಬಿಡುಗಡೆಗಾಗಿ ಕಾಂಗ್ರೆಸ್ ಮಂತ್ರಿಮಂಡಳಗಳ ಅಧ್ಯಕ್ಷರಾದ ಸೇ ಕೊಡಬೇಕೆಂದು ಎಂ. ಎಸ್. ಅಯ್ಯ ಮುಖಂಡರವರು ಸಲಹೆ ಕೊಟ್ಟಿದ್ದಾರೆ. ಆದರೆ ಇದು ಅಖಿಲ ಭಾರತ ವಿಷಯವಲ್ಲವಾದ್ದರಿಂದ ರಾಜೀನಾಮೆಯು ಅವಶ್ಯಕತೆಯಿಲ್ಲವೆಂದು ಪಂಡಿತ ಜವಹರಲಾಲ್‌ರವರು ಹೇಳಿದರು. ಮದ್ರಾಸ್ ಮೋಸರು ಬಂಗಾಳದಲ್ಲೆಲ್ಲಾ ಈ ವಿಷಯವಾಗಿ ಉಗ್ರವಾದ ಚಳುವಳಿಯನ್ನು ನಡೆಸಬೇಕೆಂದು ನಿಶ್ಚಯಿಸಿರುವರು. ಮೊನ್ನೆ ದಿನ ಕಾಂಗ್ರೆಸ್ ಅಧ್ಯಕ್ಷರಾದ ಜಾಯ ರಾಮೇಂದ್ರ ಪ್ರಸಾದರು ಈ ಬೈದಿಗಳನ್ನು ಜೈಲಿನಲ್ಲಿ ಭೇಟಿಮಾಡಿದ್ದರು. ಇವರಲ್ಲಿ ಇನ್ನೂ ಸ್ಥಿತಿಯು ಅಗಲಿ ಕಾಯಕಲ್ಪವಾದ ಮಾಗಿದೆ.

ಶ್ರೀ ಪೆಚ್. ಸಿ. ಮಾಸಸ್ಸನವರು

ಕಾಂಗ್ರೆಸ್ ತಲೆಮಾರರ ಸಮ್ಮೇಳನವನ್ನು ಆರಂಭಿಸಿದರು.

ಪ್ರಿಟಿಷ್ ಮತ್ತು ಜರ್ಮನ್ ಸಂಧಾನಗಳು

ಜರ್ಮನಿನ ವಿಷಯದ ಪರಿಣಾಮಗಳು

ಜೀನ್ಸ್‌ವಿಲ್ಲಿ ಜರ್ಮನಿಯ ಹೊಸ ಸರ್ಕಾರವನ್ನು ಕಾಳಜಿಯಿಂದ ಪ್ರಿಟಿಷ್‌ರವರು ಮೊನ್ನೆವಾರ ಮೊದಲಿನಲ್ಲಿ ಸಂಧಾನ ಪಡಿಸಿಕೊಳ್ಳಿದ್ದಾರೆ. ಅದಕ್ಕೆ ಜರ್ಮನಿಯವರು ಈ ಕೆಳ ಕಂಡ ಸಂಗತಿಗಳನ್ನು ಸಾರಿದ್ದಾರೆ.—ಈ ಗಲಾಟೆಗಳಿಗೆ ಆರಂಭಿಸಿರಾದ ಮತ್ತು ಕೊಲೆಗಾರರಾಗಿದ್ದ ಮತ್ತು ಮಂದಿ ಬೀಗಿಯವರನ್ನು ಜರ್ಮನಿಯವರಿಗೆ ಒಪ್ಪಿಸುವುದು ಪ್ರಿಟಿಷ್‌ರವರ ಬೇಡಿಯವರು ಜ್ಯಾಂಟಿಗಳ ಬೆಳ್ಳಯನ್ನು ಒಪ್ಪಿಸುವುದು; ಜರ್ಮನರಿಗೆ ವಿರುದ್ಧವಾಗಿರುವ ಬೇಗಾ ಅಧಿಕಾರಿಗಳನ್ನು ವರ್ಗಾ ಮಾಡುವುದು; ಬೇಗಾ ಸರ್ಕಾರದವರಿಗೆ ಯಾವ ಅರ್ಜಿಸಾಗರೀ ಮತ್ತು ಅವರ್ಕ್ಕೆ ಯಾವ ವಿಧಾನದ ಸಮಾಧಾನಗಳು ಮಾಡಬೇಕೆಂಬ ಮತ್ತು ಪ್ರಜೆಗಳಲ್ಲಿ ಬೇಗ್ಯರುಗಳನ್ನು ಸಲ್ಲಿಸಬೇಕಾದ ಬಲಾವಣೆಯನ್ನು ನಡೆಸಬೇಕಾದ.

ಡ್ಯಾನ್ಸಿಗ್ ಪರಿಸ್ಥಿತಿ

ಕತ್ತಿ ಮಸೆಯುತ್ತಿರೇ ಇದೆ

ಮೊನ್ನೆವಾರ ಡ್ಯಾನ್ಸಿಗ್ ಬಗ್ಗೆ ಅಜ್ಞರು ಜರ್ಮನಿಯವರು ಪೋಲೆಂಡಿನ ಗಡಿಯನ್ನು ನಾಟಿ ಪೋಲೆಂಡಿನ ಸುಂಕದ ಅಧಿಕಾರಿಗಳನ್ನು ಕೊಲೆಮಾಡಿದ್ದೆಷ್ಟೆ. ಡ್ಯಾನ್ಸಿಗ್ ಪೌರಕಛೆಯವರುಪೋಲೆಂಡಿನ ಕ್ರಮವನ್ನು ಕೇಳಕೊಂಡಿದ್ದಾರೆ. ಆದರೆ ಕೊಲೆಯಾದ ಅಧಿಕಾರಿಗಳನ್ನು ಪತ್ತೆಮಾಡಲು ಯತ್ನಿಸಿದ್ದು ಪೋಲೆಂಡಿನವರು ಜರ್ಮನ್ ಸಂಬಂಧ ಇರುವ ಮುಖ್ಯಾಧಿಕಾರಿಗಳನ್ನು ಮಾಡಿದ್ದ ಕೈದಕ್ಕೆ ಗುರಿಮಾಡಿದ್ದಾರೆ ಅಂತೂ ಇವರಲ್ಲಿ ಕತ್ತಿ ಮಸೆಯುತ್ತಿದೆ. ಸಾಲದ್ದಕ್ಕೆ ಜರ್ಮನಿಗೆ ಸೇರುವ ಮೊದಲೇ ಡ್ಯಾನ್ಸಿಗ್‌ನಲ್ಲಿ ಯಹೂದ್ಯರಮೇಲೆ ಗುಂಪ್ರಯತ್ನ ಜಾಸ್ತಿಯಾಗಿದೆ. ಯಹೂದ್ಯರು ಪೋಲೆಂಡಿನ ಪ್ರಜೆಗಳು ಹೊರತು ಜ್ಯಾಂಟಿಗ್‌ರವರು ಅಲ್ಲ ಹೊಯಿದೆ.

ಸುಧಾರಣೆಗೆ ಮುಸಲ್ಮಾನ ವಿರೋಧ.

ಹೈದರಾಬಾದು ಗಲಭೆಯಲ್ಲಿ ಗುಂಡಿನೇಟು

ಹೈದರಾಬಾದಿನಲ್ಲಿ ಕೆಲವು ಮುಸ್ಲಿಮರು ಅಲ್ಪಸಂಖ್ಯಾತರಲ್ಲಿದ್ದರೆಂದು ಮುಸ್ಲಿಮರು ಪ್ರಜೆಗಳನ್ನು ಕೆಲ ಕಾಲದಿಂದ ಪ್ರಯತ್ನಿಸಿದ್ದರು. ಇದು ಮಾತ್ರವಲ್ಲದೆ ಇತರ ಧರ್ಮಗಳವರು. ಅಂದರೆ ಮಹಾಜನ ಸಂಘದ ಸಮಯದಲ್ಲಿ ಸೇರಿಗೆ ಪ್ರಜೆಗಳು ಕಾರ್ಯ ಸಿದ್ಧಿಯಾಗುವುದು ಕಾರ್ಯ ಮಾಡಿದರು. ಸಾಮಾನ್ಯ ಮಹಾಜನ ಸಂಘದ ಪ್ರಜೆಗಳು ಸ್ವೇಚ್ಛೆಯಿಂದ ಸ್ವಲ್ಪ ಸ್ವಲ್ಪ ಸ್ವಾತಂತ್ರ್ಯ ಪಡೆದ ಮುಸ್ಲಿಮರ ಮೇಲೆ ಮುಸ್ಲಿಮರಿಗೆ ಕೋಪ ಬಂದಿದೆ. ಇದರ

ಕಾಂಗ್ರೆಸ್ ಕೆಲಸಗಾರರ ಸಮ್ಮೇಳನ

ರಾಜಧಾನಿಯಲ್ಲಿ ಸಮಾರಂಭ

ಶ್ರೀಮತಿ ಗುಲಾಬ ಘಾನ್ಸಿಂ, ದಾಕ್ಷಿಣಾತ್ಯರ ಉಜ್ವಲ ಭಾಷಣ

ಮೊನ್ನೆ ಬೆಂಗಳೂರಿನ ಕಾಂಗ್ರೆಸ್ ಕೆಲಸಗಾರರ ಸಮ್ಮೇಳನದ ನಿಮಿತ್ತ ರಾಜಧಾನಿಯಲ್ಲಿರುವ ಸಾರ್ವಜನಿಕ ಸಭಾಮಂದಿರದಲ್ಲಿ ಸಭೆಯೊಂದು ನಡೆಯಿತು. ಸ್ವಯಂಸೇವಕಿಯರ ಸಮವಸ್ತ್ರಗಳಿಂದ ಕೂಡಿದ್ದ ಸಭೆಯಲ್ಲಿ ಸುಮಾರು ೪ ಸಾವಿರ ಜನ ಸೇರಿದ್ದರು. ಸಭೆಯ ಆರಂಭದಲ್ಲಿ ಶ್ರೀ ಕೆ. ಟಿ. ಭಾಷ್ಯಂ ಅವರು ಸ್ವಾಗತಿಸಿದರು.

ಶ್ರೀ ಸ್ವಯಂಸೇವಕರ ಸಮವಸ್ತ್ರಧಾರಿ ಕಾಂಗ್ರೆಸ್ ಕಮಿಟಿಯ ಅಧ್ಯಕ್ಷರಾದ ಶ್ರೀ ಎಸ್. ರಂಗನಾಥಯ್ಯನವರು ಸೇರಿದ ಸಭೆಯನ್ನು ಎಂಟೂವರೆಗೆ ಗಂಟೆಗೆ ಪ್ರಾರಂಭಮಾಡಿದರು. ಸ್ವೈಸೂರ ಕಾಂಗ್ರೆಸ್ಸಿನ ಸಮವಸ್ತ್ರ ಧರಿಸಿದ ಶ್ರೀಮತಿ ಕೆ. ಟಿ. ಭಾಷ್ಯಂರವರು ಸಭೆಯ ಅಧ್ಯಕ್ಷತೆಯನ್ನು ಶ್ರೀ ಟಿ. ಎಸ್. ಸಿದ್ದಪ್ಪನವರೂ ವಹಿಸಿದರು.

ಶ್ರೀಯವರ ಸಂಕ್ಷಿಪ್ತ ಗಂಟೆಗೆ ಅವರ ಭಾಷಣ ಮುಗಿಯಿತು. ಶ್ರೀಮತಿ ಮಾಗಂದಯಿಯ ಸಂಗೀತದ ನಂತರ ಶ್ರೀಮತಿ ಸುಶೀಲಾಬಾಯಿ ಪಂಗೇಗಾವಂಕರ ಮಾತನಾಡಿದರು. ಸ್ವಾಗತಾರ್ಹವಾದ ಸಂಗೀತದ ನಂತರ ಶ್ರೀ ಟಿ. ಎಸ್. ಸಿದ್ದಪ್ಪ ಮಾತನಾಡಿದರು.

ಸ್ವಾರಂಭ ಭಾಷಣ

ಮೊದಲು ಮೈಸೂರು ಕಾಂಗ್ರೆಸ್ ಅಧ್ಯಕ್ಷ ಶ್ರೀ ಎಸ್. ಸಿ ದಾಕ್ಷಿಣ್ಯ ಸಮ್ಮೇಳನದ ಆರಂಭೋತ್ಸವದ ಸಮಾರಂಭವನ್ನು ಮಾಡಿದರು. ಅವರ ಸ್ವಾಗತಭಾಷಣ ಮೈಸೂರು ಕಾಂಗ್ರೆಸ್ ಶ್ರೀಕಾರ್ಯಗಳನ್ನು ವಿವರಿಸಿದರು. ಸಾಧಿಸಿದರು ಯಜಮಾನರೂ ಅಖಿಲ ಭಾರತ ಸ್ವಾತಂತ್ರ್ಯದ ಮೇಲೆ ಗಮನ ಕೇಂದ್ರೀಕರಿಸಿ ಇದೇಕೆಂದೂ ಕಾಂಗ್ರೆಸ್ ಮೈಸೂರು ಕಾಂಗ್ರೆಸ್ಸಿಗೆ ಗಾಂಧಿ ಸರ್ಕಾರದವರು ಪ್ರತಿಕೂಲವಾದ ಅಡಚಣೆ ಒಡ್ಡಿದ್ದರೂ ಸ್ವಾತಂತ್ರ್ಯ ಸಂಗ್ರಾಮ ಮುಂದುವರಿಸಿ ಸ್ವಾತಂತ್ರ್ಯ ಸಂಪಾದನೆ ಮಾಡಿದ ಉದಾಹರಣೆಗಳಿಂದ ಅವರ ಕಾರ್ಯ ಹೇಳ್ಳಬಹುದು. ಮೈಸೂರಿನ ಸಂಗತಿಯನ್ನು ಹೇಳುತ್ತಿದ್ದರು ಶ್ರೀಯವರು ಅಲ್ಲಿ ಸಂಸ್ಥಾನದ ಪ್ರಜೆಗಳು ಅಲ್ಲಿ ಸ್ವಾತಂತ್ರ್ಯ ಸಂಪಾದನೆ ಮಾಡಿದ ಸಂಗತಿಯನ್ನು ಮಾಡಿದರು.

ಶ್ರೀ ಕೆ. ಟಿ. ಭಾಷ್ಯಂರ ಭಾಷಣ

ಸ್ವಾಗತ ಶ್ರೀಮತಿ ಭಾಷ್ಯಂರವರು ಸ್ವಾಗತಭಾಷಣ ಮಾಡಿದರು ಹೀಗೆ:

ಮೊದಲು ಸಂಗತಿಗಳು ಈ ಸಂಸ್ಥಾನದ ಮೇಲೆ ಅನ್ಯ ಬಹಳ ಮಾಡಿದ್ದಾರೆ ಈ ಸಂಸ್ಥಾನ ಸ್ವಾತಂತ್ರ್ಯ ಸಂಪಾದನೆ ಮಾಡಿದ್ದರು. ಅಹಿಂಸೆ ಮೂಲಕ ಮಾಡಿದರು. ಸ್ವಾತಂತ್ರ್ಯ ಸಂಪಾದನೆ ಮಾಡಿದ ಸಂಗತಿ

ವರ್ತಮಾನ ಸಂಗ್ರಹ

ಆಕಾಶವಾಣಿ ಕೃಷಿಗಾರ

ಮೈಸೂರಿನಲ್ಲಿ ವರ್ತಮಾನ ಕೃಷಿಗಾರನ ಕೃಷಿಯನ್ನು ಉತ್ತೇಜಿಸಲು ಸರ್ಕಾರದವರು ಒಂದು ಬಹುಮಾನಗಳನ್ನು ಸ್ಥಾಪಿಸಲಿದ್ದಾರೆ. ಮೈಸೂರು ಮತ್ತು ಮಂಡ್ಯ ಜಿಲ್ಲೆಗಳ ಕೃಷಿಕರು ಕೇಂದ್ರವನ್ನು ಉಪಯೋಗಿಸಬಹುದು.

ಬಸ್ಟಿಂಗ್ ನೋಕಿದ್ದವೆ ಸಾಲ

ಮೂಡಿಗೆರೆ ತಾಲೂಕಿನ ಕಾಂಗ್ರೆಸ್ ಕಾರ್ಯಕರ್ತರಿಗೆ ಅಧ್ಯಕ್ಷರಾದ ಶ್ರೀ ಚಿನ್ನಪ್ಪಗೌಡ ಮತ್ತು ಮಿಲ್ಟ್ರಿ ಮೇಲ್ ಪೊಲೀಸ್ ಬಸ್ಟಿಂಗ್ ನಡೆಸಿ ಸಾಲ ಕೇಳಿದ ಕಾರಣ ಸೇರಿದ ಸಾಲ ಸಂಗ್ರಹಿಸಲು ಕಾಂಗ್ರೆಸ್ ಕಾರ್ಯಕರ್ತರಿಗೆ ಸೂಚನೆ ಕೊಡಲ್ಪಟ್ಟಿದೆ. ಅಲ್ಲದೆ ಸಾಲ ಕೊಡದಿದ್ದವರ ಹೆಸರುಗಳನ್ನು ಸಂಗ್ರಹಿಸಲು ಸೂಚಿಸಲಾಗಿದೆ.

ಬಸವೇಶ್ವರನಿಗೆ ಕ್ಷಿ

ಸಂ. ಎ. ಯಲಿಂ ಎಂಬ ಕೈಲ್ಕೆ ಶ್ರೀ ಬಸವೇಶ್ವರನಿಗೆ ತಂಗಳ ಕರಿಗಿ ಶಿಲ್ಪಿಯನ್ನು ಸ್ಥಾಪಿಸಲು ಸ್ಥಾಯಿಗಾರರು ಸಭೆಗಳು. ಮಹಾನಾದ ಹೆಯೋಜ್ ಎಂಬ ಸಂಗ ಭಗವಾನ್ ಮೋಹನಿಗೆ ಒಂದು ಬಸವಣ್ಣನ ಕೊಡಿಸಲು ಈಗಿನ ಸ್ಥಯ ಕೃಷ್ಣಾಲೆಯಲ್ಲಿ ಬಸವಣ್ಣನ ಜನರ ಬಸ್ಟಿಂಗಳನ್ನು ಕಾಣಬಹುದಾದ ಜನಾಭಿಪ್ರಾಯಗಳು ಮೇಗೆ ಸಂಗ್ರಹಿಸುವುದಕ್ಕಾಗಿ ಸಭೆ ಕೊಡಬೇಕೆಂದು ಸ್ಥಾಯಿಗಾರರು ಮನವಿ ಮಾಡಿಕೊಳ್ಳಲಿದೆ.

ಬೆಂಗಳೂರು ಹುಡುಗಿ ಬಹುಮಾನ

ಬೆಂಗಳೂರಿನಲ್ಲಿರುವ ಅಭ್ಯುದಯಸಂಸ್ಥೆಗೆ ಸೇರಿದ ಹಾಸ್ಟೆಲ್ಲಿನ ಈ ಸಲ ನಡೆದ ಅಖಿಲ ಭಾರತ ಹುಡುಗಿಯರ ಕ್ರೀಡೆಗಳಲ್ಲಿ ಬೇರೆ ಬೇರೆ ಮೂರು ಬಹುಮಾನಗಳು ಬಂದಿವೆ. ಅದು ಅಭಿನಂದನೆಯ ವಿಷಯ. ಅಭ್ಯುದಯದ ಕಾರ್ಯವೂ ಇದೆ. ಅದು ಕ್ರೈಸ್ತವಾದದ್ದು.

ನಾಯಕನಿಗೆ ತಿಪ್ಪೆಬೇಗ

ನಾಯಕನೊಬ್ಬನು ವಿಷವೆಲ್ಲವನ್ನು ಜೀರ್ಣಿಸಿ ಅಳಿಯುವ. ಅದನ್ನು ತಿಳಿಯದೆ ಕೆಲವು ಅಭಿಮಾನಿಗಳು ಮೃತಪಟ್ಟಿದ್ದಾರೆ. ಈ ಬಗೆಗಿನ ಸ್ಮೃತಿಯನ್ನು ಕೆಲವರಿಗೆ ಇದು ವಿಷವಾಗಿ ಕಾಣಬಹುದಷ್ಟೆ. ಸ್ಮೃತಿ ಮಾಡಿ ಬಹುಜನರಲ್ಲಿ ಜನ ಅಭಿಮಾನಿಗಳು ನಾಯಕನ ಮಾತಿನ್ನು ಅಭಿಮಾನವನ್ನು ತೋರಿಸಿ. ಅದು ವಿಚಾರ ಸಾಗಿಸಲು ನಾಂತ ಮಾಡಿಕೊಂಡು ಅ ಸ್ಮೃತಿಯನ್ನಿಟ್ಟಿದ್ದರು. ಇದರ ಕೈಕೆ ಅದು ಅಭ್ಯಾಸಿಯದು. ಇದಾ. ಸ್ಮೃತಿ ಕೈಗೆ ಬಾಯಿಟ್ಟ. ಅಸ್ಪತ್ರೆಯಲ್ಲಿ ಚಿಕಿತ್ಸೆ ಕೊಂಡ ಸ್ವಾಮಿ ?

ಅಖಿಲ ಭಾರತ ವಿದ್ಯಾರ್ಥಿ ಸಮ್ಮೇಳನ

ಅಖಿಲ ಭಾರತ ವಿದ್ಯಾರ್ಥಿ ಸಮ್ಮೇಳನ ಬೆಂಗಳೂರಿನಲ್ಲಿ ನಡೆಯಬೇಕೆಂದು ಸೂಚಿಸಿದ್ದಿತ್ತು. ಅದರ ಅಧ್ಯಕ್ಷತೆಗೆ ಸೇರಿದ ಆಯ್ಕೆಯಾದವರ ಸಮಿತಿಯು ಕೆಲ್ಲಿಯ ಇದನ್ನು ಸೇರಬೇಕೆಂದು ತೀರ್ಮಾನಿಸಿತು. ಗೊತ್ತಾಗಿದೆ. ಅಖಿಲ ಸ್ಟೂಡೆಂಟ್ ವಿದ್ಯಾರ್ಥಿ ಸಮ್ಮೇಳನವು ಮುಂದಿನ ತಿಂಗಳು ಕಡೆಯ ವಾರದಲ್ಲಿ ಬೆಂಗಳೂರಿನಲ್ಲಿ ನೇರಲಿದೆ.

ಕೈಗಾರಿಕೆ ಸಮ್ಮೇಳನ

ಇಂಡಿಯನ್ ಸರ್ಕಾರದ ಆಶ್ರಯದಲ್ಲಿ ನಡೆಯುತ್ತಿರುವ ಕೈಗಾರಿಕೆ ಸಮ್ಮೇಳನದ ಮುಂದಿನ ಅಧಿವೇಶನವನ್ನು ಮೈಸೂರು ಸಂಸ್ಥಾನದಲ್ಲಿ ನಡೆಯುವುದು. ಮೀರಂಬಿನಲ್ಲಿ ಇದು ಒಪ್ಪಿದ. ಬೆಂಗಳೂರಿನಲ್ಲಿಯೇ ನಡೆಯುವುದು. ಈ ಸಮ್ಮೇಳನವು ಈ ರೀತಿ ಸಂಸ್ಥಾನಗಳಲ್ಲಿ ನಡೆಯುವುದು ಇದೇ ಮೊದಲು.

ಎಂ. ಎಸ್. ಸುಬ್ಬಯ್ಯರಿಗೆ ಬಡ್ತಿ ಮಾನ

ಮೈಸೂರು ಸಂಸ್ಥಾನದ ಸ್ಟೂಡೆಂಟ್ ಬಡಕಲಾದ ಶ್ರೀ ಎಂ. ಎಸ್. ಸುಬ್ಬಯ್ಯರವರಿಗೆ ಒಂದು ಪೌಂಡುಗಳ ಬಹುಮಾನವನ್ನು ಕೊಡಿಸಿದೆ. ಇದನ್ನು ಇವರಿಗೆ ಇಂಗ್ಲೆಂಡಿನ ಬ್ರಿಟಿಷ್ ಸಾಮ್ರಾಜ್ಯದ ವಿಶ್ವವಿದ್ಯಾನಿಲಯ ಸಂಸ್ಥೆಯವರು ಕೊಟ್ಟಿರುವರು. ಇಂಗ್ಲೆಂಡಿಗೆ ಹೋಗಿ ವಿವಿಧ ವಿಶ್ವವಿದ್ಯಾಲಯಗಳ ಸಂಬಂಧಗಳನ್ನು ಕಲ್ಪಿಸಿಕೊಂಡು ಬರುವುದೇ ಇದರ ಉದ್ದೇಶ. ಇವರು ಸಾಧ್ಯವಷ್ಟರಲ್ಲೇ ಸ್ವಯಾಗಮ ಮಾಡಿದರು.

ಬಸವಯ್ಯನವರ ಸ್ಮರಣೆ

ವಿಜಯನಗರ ಧರ್ಮ ಪ್ರಚಾರ ಸಂಘ ಬಹದ್ದೂರ್ ಡಿ. ಬಸವಯ್ಯನವರ ಹೈಸ್ಕೂಲ್ ಸಮಿತಿಯವರು ಕಳೆದ ಮಂಗಳವಾರ ಸ್ಕೂಲಿನ ಸ್ಥಾಪಕರ ದಿನಾಚರಣೆಯನ್ನು ಅತ್ಯಂತ ವೈಭವದಿಂದ ನಡೆಸಿದರು. ಪೌರಮುಖಂಡ ಅಧ್ಯಕ್ಷರಾದ ಶ್ರೀ ನವನೀತಂ ಸುಬ್ಬರಾಯರು ಅಧ್ಯಾಪನವನ್ನು ನಡೆಸಿದ್ದರು. ವಿದ್ಯಾರ್ಥಿಗಳ ಆಟಗಳು ನಡೆದವು. ಬಹುಮಾನವಿತರಣೆಗೆ ಬಹುಮಾನವನ್ನು ಕೊಡಲ್ಪಟ್ಟಿತು. ಬಾಲಾಧ್ಯಕ್ಷರು ವರದಿಯನ್ನು ಓದಿ ಒಪ್ಪಿಸಿ ಸಂಸ್ಥೆಯ ಮೇಗೆ ದಿನೇದಿನೇ ಅಭಿವೃದ್ಧಿ ಹೊಂದುತ್ತಿರುವುದೆಂದು ತಿಳಿಸಿದರು. ಅಧ್ಯಕ್ಷರು ಸಾಮಿ ಬಸವಯ್ಯನವರ ಜೀವಾಧಾರವನ್ನು ಕೊಂಡಾಡಿದರು.

ಜಯ ಎಲೆಕ್ಟ್ರಿಕ್ ಸ್ಟೋರ್

ಮೈಸೂರು ಜಯ ಎಲೆಕ್ಟ್ರಿಕ್ ಸ್ಟೋರ್ಸಿನ ಕೆಲವರಾದರು ಕಳೆದ ಭಾನುವಾರ ಸರ್ವಶ್ರೀ ಎಂ. ಲಕ್ಷ್ಮೀಕಾಂತಯ್ಯ ಅವರುಗಳ ಸಭಾಸದ ಅವರಣದಲ್ಲಿರುವ ಅಂಜನೇಯ ದೇವಸ್ಥಾನದಲ್ಲಿ ಸತ್ಯನಾರಾಯಣ ಕೂಟವನ್ನು ನಡೆಸಿದರು. ಅನೇಕ ಜನ ಕೆಲಸಗಾರರು, ಮೊತ್ತ ಮನುಷ್ಯರು ಸೇರಿದ್ದರು. ಸ್ವಾಮಿಗಳ ಭೋಜನಾದಿಗಳಿಂದ ಉಚಿತ ಬೆಗಳು, ಪ್ರೋಚೋಗಳು ಅದವು. ಶ್ರೀ ಸ್ವಾಮಿ ಸಾಲಿಗ್ರಾಮದ ಶ್ರೀರಂಗಂ ಶಾಸ್ತ್ರಿಗಳ ಅಧ್ಯಕ್ಷತೆಯಲ್ಲಿ ಸಭೆ ನಡೆಯಿತು. ಕೆಲಸ

ಜನಾಪರರ ಸಿಂಹಳ ಯಾತ್ರೆ

ಸಮುದ್ರಯಾನ ಇನ್ನೂ ಪರಿಹಾರವಾಗಿಲ್ಲ

ಸಿಂಹಳ ದ್ವೀಪದಲ್ಲಿ ಕೆಲಸಕ್ಕಾಗಿ ಹೋಗುವ ಭಾರತೀಯರನ್ನು ಅಲ್ಲಿಂದ ಹಿಡಿದು, ಗಾಯಪಡಿಸುವ ಪ್ರಯತ್ನಗಳನ್ನು ತಡೆಗಟ್ಟಲು ಸಂಬಂಧ ಜನರವರಾದ ಭಾರತ ರಾಯಭಾರಿಯವರು ಅಲ್ಲಿಗೆ ಹೋಗಬೇಕೆಂದು. ಅಲ್ಲಿನ ಜನರೂ ಪ್ರತಿಭಟಿಸುವುದಾಗಿ ಅವರಿಗೆ ಅನ್ನತಾದ ಸ್ಥಳಗಳನ್ನೆಲ್ಲಾ ತೆಗೆದಿರಿ ಅದರ ಎಲ್ಲರು ಹೋಗಿ ಒಂದು ಸಂಗತಿ ಮಾತ್ರ ಇನ್ನೂ ಬಗೆಹರಿಯಬೇಕು.

ಗಾಂಧಿ ಶ್ರೀನಿವಾಸ ಶಾಸ್ತ್ರಿಗಳ ಸಿ. ಪಿ. ರಾಮಸ್ವಾಮಿಗೆ ಒಂದು ಪ್ರಶ್ನೆ ಕೇಳಿದ್ದು ಅದರಿಂದ. ಶ್ರೀಯುತ ಅದಕ್ಕೆ ಸೂಕ್ತವಾದ ಉತ್ತರವನ್ನು ಕೊಟ್ಟರು.

ಇನ್ನೂ ಮುಂದೆ ಶ್ರೀಯುತ ಸೆಕ್ರೆಟರಿ ಶ್ರೀ ಜಯಸಿಂಹ ಎಲೆಕ್ಟ್ರಿಕ್ ಸ್ಟೋರ್ ಎಂಬುದಾಗಿ ಗಿರುವುದೆಂದು ತಿಳಿಸಿದರು. ಮುಂದಿನ ಸಮಯದಲ್ಲಿ ಸಭೆ ಮುಗಿಯಿತು.

ಆದರೆ ಅವರ ಆಗಮನದಿಂದ ಸಮುಂದಿನದಾದ ಅಭಿಪ್ರಾಯವು ಉಂಟಾಗಿದೆ. ಎರಡು ದೇಶಗಳಿಗೂ ಇರಬೇಕಾದ ಬಾಂಧವ್ಯವು ಬಹಳ ಮಟ್ಟಿಗೆ ಉತ್ತೇಜಿಸಿದಂತಿದೆ. ಇನ್ನು ಮುಂದೆ ಇಂತಹ ಯಾತ್ರೆಗಳನ್ನು ಮಾಡುವ ಮುಂದೆ ಸಿಲೋನ್ ಸರ್ಕಾರದವರು ಭಾರತೀಯರ ಅಭಿಪ್ರಾಯವನ್ನು ಮುಂಚೆಯಾಗಿ ತಿಳಿದುಕೊಳ್ಳಬೇಕಾಗಿದೆ. ಮುಂದೆ ಮಾಡಿದ್ದ ಕೆಲಸಗಳನ್ನು ಮಂತ್ರಿಗಳು ತಿಳಿದು ಸಮರ್ಪಕವಾದ ಸಲಹೆಗಳನ್ನು ಮಾಡಿದ್ದಾರೆ. ಇನ್ನು ಭಾರತ ಭಾರತಕ್ಕೆ ಮುಂದಿನ ಸಿಲೋನ್ ಜನರ ಸಂಖ್ಯೆ ಸುಮಾರು ಇಂದಿನಂತೆ ಇದೆ ಮತ್ತು ಮುಂದಿನ ಸಂಖ್ಯೆ ಸುಮಾರು ಇದ್ದರೆ ಇನ್ನೂ ಹೆಚ್ಚು ಬರುವುದು.

ಸಂಗತಿಗಳು ಭಾರತಕ್ಕೆ ಬಂದಿದ್ದು ಸಿಲೋನ್ ಸಂಸ್ಥಾನದ ಸಂಘಗಳು ಸಭೆಯನ್ನು ನಡೆಯುತ್ತವೆ.

ಸಿಂಹಳದ ಮಂತ್ರಿಗಳಲ್ಲೊಬ್ಬರಾದ ಸಾಗರಸಿಂಗ್ ಎಂಬುವರು ಮಾತ್ರ ಸಭೆಯನ್ನು ಬಹಿಷ್ಕರಿಸಿದ್ದಾರೆ. ಈಗ ಮಾಡಿದ ಸಿಲೋನ್ ಸಂಗತಿಗಳನ್ನು ನಿರಾದರೂ ಬದಲಾಯಿಸುವುದಿಲ್ಲ ಕಾರ್ಯ ಮಂತ್ರಿಗಳಿಗೆ ಅಭಿಪ್ರಾಯ ಕೊಡುವುದಾಗಿ ಬೆದರಿಸುತ್ತಾರೆ.

ಭಕ್ತ ಕುಮುದನನ್ ಚಿತ್ರದಿಂದ

ಭಕ್ತಗ್ರಹ ಆಯುರ್ವೇದ ವಿದ್ವಾನ್ ಬಿ. ವಿ. ಪಂಡಿತರ

— ಬಾಲಸುಧಾ —

ಮಕ್ಕಳ ಜ್ವರದ ಗೆಡ್ಡೆಯನ್ನು ಮಳೆಗಾಲ ಗುಣ ಪಡಿಸುತ್ತೆ. ಲಿವರ್ (ಯಕೃತ್) ದಪ್ಪವಾಗಿ ತಿನ್ನು ಹಳದಿ ಬಣ್ಣಗಾಗಿದ್ದರೆ ಇದರ ಸೇವನೆಯಿಂದ ಬೆಳೆದು ಗುಣವಾಗುತ್ತೆ. ಬಿಳಿ ಮಲಗಳಿಂದಲೂ ಎದ್ದು ಕಾಣುವ ಸ್ವಾಮಿಗಳಿಗೆ—ಮಕ್ಕಳಿಗೆ ಕೊಡಬೇಕಾಗಿರುವ ಬಾಲ ಸುಧಾ ಬೆಲೆ 1 ರೂ. ಬಾಲ ಸಂಜೀವಿನಿ ಬೆಲೆ 1 ರೂ.

ಮೈಸೂರು, ಬೆಂಗಳೂರು, ಮಂಗಳೂರುಗಳಲ್ಲಿ ನಮ್ಮ ಅಂಗಡಿಗಳಲ್ಲಿ.

ಸಿದ್ಧೌಷಧಾಲಯ, ನಂಜನಗೂಡು.

ಲಾರ್ಡ್ ಸಿನ್ಹಾರವರ ಹೆಸರು

ಸ್ವಾಮಿ ಕಮಲಿಯ ಸಮರ್ಥನೆ

ಲಾರ್ಡ್ ಸಭೆಯಲ್ಲಿ ಶ್ರೀಮಾನ್ ಸಚ್ಚಿದಾನಂದ ಸಿನ್ಹಾರವರು ಒಂದು ಅರ್ಜಿ ಕೊಟ್ಟಿದ್ದರು. ಈ ಅರ್ಜಿಯ ಸಾರಾಂಶವು ಸಮರ್ಥಿಸಿಕೊಳ್ಳಲು ಒಂದು ಸಭೆಯನ್ನು ಕರೆದಿದ್ದರು. ಅದಕ್ಕೆ ಸ್ವಲ್ಪರು ಅಧ್ಯಕ್ಷತೆ ವಹಿಸಿ ಅರ್ಜಿ ಕೊಡಲಿಕ್ಕೆ ಕೊಟ್ಟು ಲಾರ್ಡರವರಿಗೆ ಸಚ್ಚಿದಾನಂದ ಸಿನ್ಹಾರವರ ಪ್ರಶ್ನೆ ಕೇಳಿಕೊಂಡು ಕಮ್ಮಟಾಯ ಸಭೆಯಿಟ್ಟು ಅದರ ಲೇಖ ಕರೆದ ಲಾರ್ಡ್ ಸಿನ್ಹಾರವರ ಪ್ರಶ್ನೆ ಕೇಳಿದ ಮೇಲೆ

ಸೋಜಿಗದ ಸುದ್ದಿಗಳು

೧. ಸ್ಪೇನಿನಲ್ಲಿ ಬಲಿಷ್ಠರೆನ್ನಿಸಿದ ಮಾಲ್ಕಿಸ್ಸಿರುವ ಒಂಟೆಯಾಳ್ವ ಗಂಡ ಕೆಲ ಬಿ ರೂಪಾಯಿಗಳು. ಅದರ ಸೈಕಿ ಸಂಖ್ಯೆ ಅಮೆರಿಕದಲ್ಲಿ ಗಾತ್ರ ಬಂದ ಕೋಟಿ ರೂಪಾಯಿಗಳು.

೨. ಸ್ಪೇನಿನಲ್ಲಿ ಸ್ಪಿಮಿನ ಸಂಖ್ಯೆ ಅವುಗಳ ಸೈಕಿ ಸಂ ಅಮೆರಿಕದಲ್ಲಿ ಮಾತ್ರ ಅಲ್ಲಿ ಚಲಾವಣೆ ಕಾಯಿದೆಯ ಬಹುಮಾನಗಳು ಬಂದ ಕೋಟಿ ರೂಪಾಯಿಗಳು. ಬಂದಿಷ್ಟೆನ್ನಲು ಸಂಖ್ಯೆ ಮಾತ್ರ ಬಂದ ಕೋಟಿ ರೂಪಾಯಿಗಳು.

ಇಂಗ್ಲಂಡಿನಲ್ಲಿ ಅಮ್ಮಂದಿರಾಯಿಸಿ ಮಾಡಿ ಸಂಗ್ರಹ ಎಂದೆ ಮೇ ಬಹುಮಾನ ಬಂ ಬಳಸುವುದರ ಒಂದು ಆಶಯ ವಿಸ್ತೃತ ಬಂ ಸ್ಥಳ ಬಂ ಬಂ ಕಾಯಿದೆಯ ಪ್ರಕಾರ ಮೇ ಅವನು ಬಂದೆ ಮಾತ್ರ ಬಹುಮಾನ ಕೋಟಿ ರೂಪಾಯಿಗಳು ಬಂದ ಕೋಟಿ ರೂಪಾಯಿಗಳು.

೪. ಗಂಡಿನ ಪಕ್ಷದಲ್ಲಿ ಗಂಟೆಗೆ ಬಾಯ ಸೈಕಿ ಮಾಡಿ ಬಂ.

೫. ಬಡ ಮಕ್ಕಳು ಅನೆ ಗಂಟೆಗೆ ಬಾಯ ಸೈಕಿ ಬಿಡುತ್ತಾರೆ.

೬. ಸುಮಾರ್ಯ ಫ್ಯಾನ್ ಗಂಟೆಗೆ ಬಾಯ ಸೈಕಿ ಬಿಡುತ್ತಾರೆ

೭. ಬಡವರ ಹುಲ್ಲು ಮಿಲ್ಕೆ ಬಂ ಇಂ ಮಾತ್ರ ಸಂಖ್ಯೆ ಸಂಖ್ಯೆ.

೮. ಕಪ್ಪು ಬಾಯಿಗಳು ಗಂಟೆಗೆ ಬಂ ಸೈಕಿ ಬಿಡುತ್ತಾರೆ

೯. ಸ್ಪೇನಿನ ಮೇಲೆ ಕೆಲವು ಮೊಂಬತ್ತಿ ಬಂ ಸಂಖ್ಯೆ ಬಾಯ ಸೈಕಿ ಬಿಡುತ್ತಾರೆ.

೧೦. ಬೆಳಕು ಕೆಳಗಿನ ಬಾಯಿಯ ಸೈಕಿ ಬಿಡುತ್ತಾರೆ.

೧೧. ಗಂಡಿನ ಮಾಡಲು ಮಗಳ ಇಂದು. ಹೆಂಗಸರ ಕಾಯಿದೆ ಇಂದು. ಬೆಳಕುತ್ತಾರೆ

೧೨. ಕ್ರಿಸ್ತಶಕದ ಮೊದಲ ಬಂ ಬಿಡೋ ಸಗರದ ಬಾಯಿಯ ಸಂಖ್ಯೆ ಬಂ ಕಲ್ಲಿನ ಮೇಲೆ ಸುರಿಯುತ್ತಾ.

೧೩. ಇನ್ನು ಕೆಲವರ್ ಎಂದು ಸಂಖ್ಯೆ ಬಂ ಗಾಳಿ ಕಲ್ಲು ಅಕ್ಷರದಿಂದ ಬಂ ಕೊಂಡು ಘಾಯದ ಕಲ್ಲು ಮೆಟ್ಟು

೧೪. ಮೆಟ್ಟಿನೊಳ ಮೇಲಿನಲ್ಲಿ ಗಾಳಿ ಕಲ್ಲು ಅಕ್ಷರದಿಂದ ಬಿಡ್ಡ ಒಂದು ಕಲ್ಲು "ಸ್ಕಿಳ್ ಸೋಪಿಯನ್" ಬಹ್ಮನ ಸಾಲಿ ಮಟ್ಟ ಮಡಗಲ್ಪಟ್ಟಿದೆ.

೧೫. ನಾರ್ಮಂಡಿಯಲ್ಲಿನ ಎಲ್ಲಂಗಲೆ ಎಂಬಲ್ಲಿ ಅಲ್ಲಿ ಸೇ ಸ್ಟೀಲ್ ಬಿ ಕಲ್ಲಿನ ಮೇಲೆ ಸುರಿಯುತ್ತಾ.

೧೬. ಪೂಲ್ ಎಂಬಲ್ಲಿ ಎಲಿಜೆಬೆಥ್ ಎಂಬವನು ತನ್ನ ನಾಯಿ ಮತ್ತು ಗಿಳಿ ಬಾಕಲು ಳ ಸಾವಿರ ರೂಪಾಯಿಗಳನ್ನು ಕಾನೂನಿನಲ್ಲಿ ಬರೆಯಿಟ್ಟಿದ್ದಾಳೆ ಅವಳ ಮಾತಿ ಅದನ್ನು ತೆಗೆದುಕೊಂಡು ಆ ಎರಡು ಪ್ರಾಣಿಗಳನ್ನು ಸಾಕಬೇಕಾಯಿತು.

೧೭. ಅಮೆರಿಕದಲ್ಲಿ ಕೆಲವು ಪಟ್ಟಣಗಳ ಒಂದೆ ಪ್ರಾಣಿಯನ್ನು ಅಥವ ಎಂದು ಕರೆದು ಕಾನೂನು ಸಾಕಾಗಿದ್ದು ಸ್ಪೀಕ್ ಎಂದು ಕೊಂಡ ಕೆಲ ಸಾವಿರ ರೂಪಾಯಿಗಳನ್ನು ಬಾಕಿ ಪ್ರಾಣಿಗಳ ಮೇಲೆ ಕಾಯಿದೆ.

೧೮. ಬಾಲ್ ಅಂಬೆಲಾ ಗಾಳಿ ಕೆಲ ಅಂಬಾ ಕಾಗ್ಗ ಮಾಡ್ಲು ಪ್ರೈಸ್ ಗೆಲ್ಲ ಸಾಯಿ ಮಾಯಿಗಳ್ ಮಾಡ ಸಾಕಾಗ್ಗ ಸ್ಪೀಕ್ ಎಂದ ಕೆಲ ಸಾವಿರ ರೂಪಾಯಿಗಳನ್ನು ಬಾಕಿ ಪ್ರಾಣಿಗಳ ಮೇಲೆ ಕಾಯಿದೆ.

೧೯. ಅಲ್ಲಿ ಬಾಲ್ ಎಂಬ ಎಂಬ ಸ್ಪೀಕ್ ಸಾಯಿ ಮಾಡ ಬಿ ಕೆಲ ಗಾಳಿ. ಮಗಳ ಗಾಳಿ ಗಾಳಿ ಗಾಳಿ

ಮಂಗಳೂರಿನಲ್ಲಿ ಶ್ರೀಮನ್ಮಹಾರಾಜರು

ಉತ್ಸಾಹಪೂರ್ವಕ ಸ್ವಾಗತ

[illegible] ಶ್ರೀಮನ್ಮಹಾರಾಜರು [illegible] ಮಂಗಳೂರಿಗೆ ದಯಮಾಡಿಸಿದರು [illegible] ಸಮಯ. ಹೌರಿಯಿಂದ [illegible] ಮಧ್ಯಾಹ್ನ ೩ ಗಂಟೆಕ್ಕೆ ಉತ್ತರದಿಂದ ಶ್ರೀಮನ್ [illegible] ಈ ರೀತಿ ಉತ್ತರ ಕೊ [illegible] ಅವರಿಂದ ಮಂಗಳೂರಿನ ಸುತ್ತಲ [illegible] ಸ್ವಾಗತಕ್ಕೆ ಸಿದ್ಧರಾಗಿ ಅಲ್ಲಿ [illegible] ಸ್ವಾಗತ ಸಮಿತಿಯವರ [illegible] ಸ್ವಾಗತ ಸಮಿತಿಯ ಕಾರ್ಯದರ್ಶಿಗಳಾದ ಶ್ರೀಯುತರು ಮಾನ್ಯ ಶ್ರೀ ಎಂ. ಶ್ರೀನಿವಾಸ ಪೈ ಅವರೂ ಸ್ವಾಗತ ಸಮಿತಿಯ ಸದಸ್ಯರೂ ಹಾಜರಿದ್ದರು. ಸ್ವಾಗತ ಸಮಿತಿಯ ಕಾರ್ಯದರ್ಶಿಗಳು ಶ್ರೀಮನ್ಮಹಾರಾಜರ ಸ್ವಾಗತಕ್ಕಾಗಿ ಮಾಡಿದ ಏರ್ಪಾಡುಗಳನ್ನು ಕುರಿತು ಸಂಕ್ಷಿಪ್ತವಾಗಿ ಹೇಳಿದರು. ಸ್ವಾಗತ ಸಮಿತಿಯ ಸದಸ್ಯರೂ ಸ್ವಯಂಸೇವಕರೂ ಹಾಜರಿದ್ದರು. ಸ್ವಾಗತ ಸಮಿತಿಯ ಸದಸ್ಯರು ಶ್ರೀಮನ್ಮಹಾರಾಜರ ಸ್ವಾಗತಕ್ಕಾಗಿ ಹಾಕಿದ್ದ ಹಾರಗಳನ್ನು ಕೈಯಲ್ಲಿ ಹಿಡಿದಿದ್ದರು. ಸ್ವಾಗತ ಸಮಿತಿಯ ಸದಸ್ಯರೂ ಸ್ವಯಂಸೇವಕರೂ ಶ್ರೀಮನ್ಮಹಾರಾಜರ ಸ್ವಾಗತಕ್ಕಾಗಿ ಸಿದ್ಧರಾಗಿ ಅಲ್ಲಿ ಕಾದ

ವಾರ ಭವಿಷ್ಯ :

ಜಯಸಂವತ್ಸರ—ವಿದ್ಯಾರ್ಥಿ ವರ್ಷ ಕರ್ಕಾಟಕ, ಶ್ರೀಶಾರ್ವರಿ.
ಶುಭಾಂಶ 31—7—30 ರಿಂದ ತಾರೀಖು 6—8—30 ರ ಪರ್ಯಂತ

ಸೋಮ ರಾಶಿ

ಸಾಮಾನ್ಯವಾಗಿ ಸಂತೋಷಾಪಾಯಗಳಿಂದ ಇರುವಿರಿ. ಕುಟುಂಬದಲ್ಲಿ ಒಬ್ಬರಿಗೆ ಮಾತಾಪಿತೃಗಳಿಗೆ ಅಸ್ವಾಸ್ಥ್ಯವೂ ಉಂಟಾಗುವುದು. ಆಗ ಸ್ವಲ್ಪ ಕಾಲ ಅಲ್ಲಿಗೆ ಹೋಗಿ ಬರಬೇಕಾದ ಪ್ರಸಂಗವೂ ಒದಗಿ ಬರುವುದು. ಸ್ವಂತ ಕೆಲಸದ ಮೇಲೆ ಹೊರಗೆ ಹೋಗಿ ಬರಬೇಕಾದ ಪ್ರಸಂಗವೂ ಒದಗಿ ಬರುವುದು. ಆದರೆ ಅದರಿಂದ ಲಾಭವೂ ಉಂಟಾಗುವುದು. ಈ ವಾರದಲ್ಲಿ ಹಣದ ಖರ್ಚು ಹೆಚ್ಚಾಗುವುದು. ಆದರೆ ಅದರಿಂದ ಲಾಭವೂ ಉಂಟಾಗುವುದು. ಈ ವಾರದಲ್ಲಿ ಒಂದು ಶುಭಕಾರ್ಯ ಜರುಗುವುದು. ಅದರಿಂದ ಸಂತೋಷ ಉಂಟಾಗುವುದು. ಈ ವಾರದಲ್ಲಿ ಒಂದು ಶುಭಕಾರ್ಯ ಜರುಗುವುದು. ಅದರಿಂದ ಸಂತೋಷ ಉಂಟಾಗುವುದು. ಈ ವಾರದಲ್ಲಿ ಒಂದು ಶುಭಕಾರ್ಯ ಜರುಗುವುದು. ಅದರಿಂದ ಸಂತೋಷ ಉಂಟಾಗುವುದು. ಈ ವಾರದಲ್ಲಿ ಒಂದು ಶುಭಕಾರ್ಯ ಜರುಗುವುದು. ಅದರಿಂದ ಸಂತೋಷ ಉಂಟಾಗುವುದು. ಈ ವಾರದಲ್ಲಿ ಒಂದು ಶುಭಕಾರ್ಯ ಜರುಗುವುದು. ಅದರಿಂದ ಸಂತೋಷ ಉಂಟಾಗುವುದು.

ಕರ್ಕ ರಾಶಿ

ಸೂರ್ಯನು ನಿಮ್ಮ ಜನ್ಮರಾಶಿಯಲ್ಲಿ ಇರುವುದು ನಿಮಗೆ ಸ್ವಲ್ಪ ಕಷ್ಟಕರವಾಗುವುದು. ಜನರು ಕೆಟ್ಟವರೋ ಅಥವಾ ದುಷ್ಟರೆಂದೋ ಹೊರಡಬೇಕಾಗುವುದು. ಸಂದರ್ಭವು ಬರುತ್ತದೆ. ಆಗ ನಿಮ್ಮ ಬುದ್ಧಿಯನ್ನು ಸ್ವಲ್ಪ ಉಪಯೋಗಿಸಿ ಕೆಲಸವನ್ನು ಮಾಡಿ. ಇದ್ದಿದ್ದರೆ ಕೊಂದರೆಗಳೆಗೆಗಳಾಗಿ ಬರುವುದು. ಎಚ್ಚರಿಕೆ ತಾಳಿ ಕೂಡಿದ ಒಡವೆಗಳನ್ನು ಜಪಿಸಿಕೊಳ್ಳುವುದು ಅವಶ್ಯವಾಗಿದೆ. ಅವಿವಾಹಿತರಿಗೆ ಒಂದು ಶುಭಕಾರ್ಯ ಜರುಗುವುದು. ಅದರಿಂದ ಸಂತೋಷ ಉಂಟಾಗುವುದು. ಈ ವಾರದಲ್ಲಿ ಒಂದು ಶುಭಕಾರ್ಯ ಜರುಗುವುದು. ಅದರಿಂದ ಸಂತೋಷ ಉಂಟಾಗುವುದು. ಈ ವಾರದಲ್ಲಿ ಒಂದು ಶುಭಕಾರ್ಯ ಜರುಗುವುದು. ಅದರಿಂದ ಸಂತೋಷ ಉಂಟಾಗುವುದು. ಈ ವಾರದಲ್ಲಿ ಒಂದು ಶುಭಕಾರ್ಯ ಜರುಗುವುದು. ಅದರಿಂದ ಸಂತೋಷ ಉಂಟಾಗುವುದು. ಈ ವಾರದಲ್ಲಿ ಒಂದು ಶುಭಕಾರ್ಯ ಜರುಗುವುದು. ಅದರಿಂದ ಸಂತೋಷ ಉಂಟಾಗುವುದು.

ಸಿಂಹ ರಾಶಿ

ಕೆಲವು ಸ್ವಯಗಳು ಸ್ವಾಧೀನಗಳು, ಕೆಲವು ಕೌಟುಂಬಿಕವೂ ಆಗಿದೆ. ಸ್ವಾಧೀನದಲ್ಲಿ ಹೊಸ ಅಭಿಪ್ರಾಯದಿಂದ ಕೊಂದರೆಯೆಂಬುದು ಕಂಡರೂ ಅದು ತೊಂದರೆಯೆಂದೆನಿಸದೆ. ಈ ವಾರದಲ್ಲಿ ಇರುವಿಕೆ ಸಮಾಧಾನ ಸ್ವಾಧೀನಗಳು ಹೊಂದುವುದು. ಜನರು ನಿಮ್ಮ ಕಾರ್ಯಕ್ಕೆ ಪ್ರೋತ್ಸಾಹಿಸುವರೆ. ಅದು ನಿಮ್ಮ ಪ್ರಾಣ ಸೆರೆಯನ್ನು ಸಂಬಂಧಿಸಿದರೂ ಅದರಿಂದ ಪ್ರಯೋಜನವಾಗುವೆವೆಂಬುದನ್ನು ಮಾತ್ರ ಮರೆಯಬೇಡಿ. ಸಾಮಾನ್ಯ ವಿಷಯಗಳಲ್ಲಿ ಮೂಗು ಹೂಡಿದ ಎಚ್ಚರವಿರಲಿ. ಈ ವಾರದಲ್ಲಿ ಒಂದು ಶುಭಕಾರ್ಯ ಜರುಗುವುದು. ಅದರಿಂದ ಸಂತೋಷ ಉಂಟಾಗುವುದು. ಈ ವಾರದಲ್ಲಿ ಒಂದು ಶುಭಕಾರ್ಯ ಜರುಗುವುದು. ಅದರಿಂದ ಸಂತೋಷ ಉಂಟಾಗುವುದು. ಈ ವಾರದಲ್ಲಿ ಒಂದು ಶುಭಕಾರ್ಯ ಜರುಗುವುದು. ಅದರಿಂದ ಸಂತೋಷ ಉಂಟಾಗುವುದು. ಈ ವಾರದಲ್ಲಿ ಒಂದು ಶುಭಕಾರ್ಯ ಜರುಗುವುದು. ಅದರಿಂದ ಸಂತೋಷ ಉಂಟಾಗುವುದು.

ಕನ್ಯಾ ರಾಶಿ

ನಿಮ್ಮ ಒಳಿತು ಸ್ವಯಕಾರ್ಯಗಳು ಸ್ವಾಧೀನಕ್ಕೆ ಸಂಬಂಧಪಟ್ಟಿದ್ದು ಒದಗುತ್ತವೆ. ಅನ್ಯಕಾರ್ಯಗಳಲ್ಲಿ ಕೆಲವು ಸ್ವಾಯತ್ತವಾಗಿಯೂ ಮತ್ತೆ ಕೆಲವು ಅನ್ಯರಿಗಾಗಿಯೂ ಇದ್ದು ಸ್ವಾಯತ್ತವಾದವುಗಳಲ್ಲಿ ಪೂರ್ಣ ಫಲವನ್ನು ಪಡೆಯದೆ ಅಲ್ಪ ಲಾಭ ಮಾತ್ರ ಲಭಿಸುವುದು. ಮತ್ತೆಯೂ ಕೆಲ ಕಾರ್ಯಗಳು ಅನ್ಯರಿಗಾಗಿ ಮಾಡಿದ್ದರೂ ಅವುಗಳಿಗಾಗಿ ಪಡೆಯುವಿ ಅದೆಂದೆಲೂ ಮತ್ತು ಅಕಾಲದಲೂ ಸಂಭವಿಸುವುದು ಕೆಲವು ಸ್ವಾಯತ್ತವಾದವುಗಳಿಗೆ ಹೊಂದಿಕೊಳ್ಳಬೇಕಾಗುವುದು. ಕೆಲವು ಮಿತ್ರರ ಸಹಾಯವು ಈ ವಾರದಲ್ಲಿ ಆಗುವ ಸಂಭವವಿದೆ. ಅಜಿರ್ಣ ಮತ್ತು ಗಾಳಿ ದಿನಗಳು ಸರ್ವಕಾರ್ಯಾನುಕೂಲಗಳಾಗುವ ತಕ್ಕ ದಿವಸಗಳು ಮತ್ತು ಯಾವ ಕಾರ್ಯವೂ ಮಾಡಲೂ ಶುಭವಾಗಿದೆ.

ತುಲಾ ರಾಶಿ

ಸರ್ವಂ ಈ ರಾಶಿಯವರಿಗೆ ಮೆಚ್ಚಿ ಉಂಡ ಮೇಲಾಗಲು ಇಲ್ಲ. ಅದರಿಂದ ಕಿರಿಸಿನಿಂದ ಸಂತಸ ಕಾಣಿ ಪ್ರಕಟಗಳಾಗಿ ಕಡಮೆ ಯೇನು. ಎಂಗೆ ಸ್ವಲ್ಪ ಒಂದು ರಾಶಿ ಯಿದ್ದರೂ ಸ್ವಲ್ಪ ಸುಖೋಪಾಯದ ಕಾಲ್ಗಳಿಗೆ ಕಡೆ ಇರುವ ಅಂಗಾರಕನಿಂದ ಸಂಭವಿಸುತ್ತದೆ. ಆ ಅಂಗಾರಕನಿಂದಲೇ ಉದರ ಶೂಲೆ ಮುಂತಾದ ಉದರ ವ್ಯಾಧಿಗಳೂ ಉಂಟಾಗುತ್ತವೆ. ಕೋರ್ಟು ಕಚೇರಿಗಳಲ್ಲಿ ವ್ಯವಹಾರವನ್ನು ಮಾಡಿದರೆ ಸಫಲತೆ ಸ್ವಲ್ಪ ಉಂಟಾಗುತ್ತದೆ. ತುಲಾ ಎಚ್ಚರವಿರಬೇಕು. ಈ ನೆಲೆ ಶಾರೀರಕ ವ್ಯವಹಾರದಿಗಳಿಗೆ ಬಹ್ಯಾಸ ದಿನ

ವೃಶ್ಚಿಕ ರಾಶಿ

ಈ ರಾಶಿಗೆ ಅಧಿಪನಾದ ಕುಜನು ಕ್ಷೇತ್ರಗೆ ಮೂಲನೆಯ ಸ್ಥಾನದಲ್ಲಿ ವಕ್ರನಾಗಿರೋದು ಇದ್ದಾನೆ. ಆ ವಕ್ರತ್ವದಿಂದ ಯಾವ ಉತ್ತಮ ಫಲಗಳನ್ನೂ ತೋರಬಾರದು. ಆದರೂ ಗುರುಬಲದಿಂದ ಕುಜಾನಿಷ್ಟರೂ ಮೆಚ್ಚಿ ಪ್ರಯೋಜನ ಉಂಟಾಗುವುದರಲ್ಲಿ ಸಂದೇಹವಿಲ್ಲ. ಈ ಗುರುಬಲ ಫಲವು ಈ ರಾಶಿಗೆ ಸಂಪೂರ್ಣವಾಗಿ ಇದೆ. ಆದರಿಂದ ಈ ವಾರದಲ್ಲಿ ಈ ವೃಶ್ಚಿಕ ರಾಶಿಯವರು ಮಿತಿಯಿಂದ ಉತ್ತಮ ಫಲವನ್ನು ಅನುಭವಿಸುವರು ಮತ್ತು ಮಿತ್ರರಿಂದ ಸಹಾಯ ರಾಶಿಯವರೂ ಸಹಕಾರಿಗಳಾಗುವರು.

ಧನುರ್ರಾಶಿ

ಶನಿಯು ಲಾಭದ ಸ್ಥಾನದಲ್ಲಿರುವನು. ಇದನ್ನು ಬಹ್ಯಕಾರರು ಶುಭದ ರಾಶಿ ಶನಿಯೆಂದು ಹೇಳುತ್ತಾರೆ. ಶನಿಯಿಂದ ನಮ್ಮ ನೋಟ್ಯಕ್ಕೆ, ಸ್ವಾತಿ, ಧನ ವೃದ್ಧಿ, ಸ್ವಜನ ವಿರೋಧಗಳಾಗುತ್ತವೆ. ಆದುದರಿಂದ ಈ ರಾಶಿಯವರು ತಿಳಿದಿದ್ದ ಮಾತ ಎಂದೆಂದೆ ಚಿಂತಿಯನ್ನು ಮಾಡಿ ಮಾಡಬೇಕಾದೆ ಉತ್ತಮ. ಈ ಮಾತನ್ನು ತಿಳಿದುಕೊಳ್ಳಬೇಕು. ಆ ದಿವಸ ಮಾತ್ರ ಯಾವ ಉತ್ತಮ ಕೆಲಸಕ್ಕಾದರೂ ಕೈಹಾಕಿ, ಭಯವಿಲ್ಲ.

ಮಕರ ರಾಶಿ

ಈ ರಾಶಿಯಲ್ಲಿಯೇ ಅಂಗಾರಕನಿರುವುದರಿಂದ ಮೇಲಾಲಸ್ಯವಾಗಿರುವ. ಆದರೂ ಭಯವಿಲ್ಲ. ಆದರೆ ಸಮಾನ್ಯ ಸಂಗ್ರಹದ ಪ್ರಯತ್ನದಿಂದ ಸಂಭವಿಸಬಹುದಾದ ಸ್ಥಿತಿ ನಿಮ್ಮತ್ವವಾಗಿ ಕೆಲವು ಒದಗುತ್ತದೆ. ಆಗ ಸಮಾಧಾನವಾಗಿ ಇದನ್ನು ಮಾಡಿದರೆ ಸಾಕು. ಕಾರ್ಯಗಳು ಈ ದಿನಗಳು ಉತ್ತಮ ಕೆಲವು ಫಲ ಪ್ರದವಾಗಿ ಕೆಲವಕ್ಕೆ ಕೈ ಹಾಕಿ ಜಯಿಸೋಣವು.

ಕುಂಭ ರಾಶಿ

ಆ ದಿನ ಅನುಕೂಲಗಳು ಒದಗುವುದಾದರೂ, ಮಾಡಿದ ಕೆಲಸ ಸ್ವಲ್ಪ ಬಿಟ್ಟಿದ್ದು ನಿಂದ ಕೆಲವರಿಗೆ ನಷ್ಟವಾಗುವ ಸಂಭವವೂ ಉಂಟು. ಮನೆಯಲ್ಲಿ ಸರ್ವಕಾರ ಸುಖ ಕೂಲವಾಗುವ ದಿನಗಳು. ಆ ದಿನ ಒಳ್ಳೆಯದಲ್ಲ, ಎಚ್ಚರವಿರಲಿ.

ಗ್ರಂಥ ಸ್ವೀಕಾರ

ಮಹಾತ್ಮ ಗಾಂಧಿ

ಮೇಲ್ಕಂಡ ಗ್ರಂಥವನ್ನು "ಕಿರಿಯಾ ಪಂಡಿತ ಬಿಡಿಯಲ್ಲಿ"ದೆ. ಬೆಲೆ ೧. ಮಹಾತ್ಮರೇ ಬರೆದಿರುವ ಇದರ ಆಧಾರದ ಮೇಲೆ ಇದನ್ನು ಬರೆದಿದೆ.

ಇಂದಿನ ಭರತಖಂಡದ ಅನರ್ಘ ರತ್ನವಾದ ಮಹಾತ್ಮರ ಜೀವನ ಚರಿತ್ರೆ ಪ್ರಸಂಗದ ಎಲ್ಲ ಮಾನವ ಆದರ್ಶಸ್ವಾಯವಾಗಿದೆ. ಈ ಪುಸ್ತಕ ಮಹಾತ್ಮರ ಜನನ ಮೊದಲುಗೊಂಡು ಇಂದಿನವರೆಗೆ ನಡೆಯುತ್ತಿರುವ ತ ಸಾಧನೆ ಕಾರ್ಯಗಳನ್ನೆಲ್ಲವೂ ಸಂಕೊಡಲ್ಪಟ್ಟಿವೆ. ಗಾಂಧಿಜಿಯವರ ಸಂದ ಸಿಂಧ ರೀತಿಯ ಚಿತ್ರವು ಇದೆ. ಈ ಪುಸ್ತಕವನ್ನು ತಪ್ಪದೆ ಓದಿ ಪ್ರಯೋಜನ ಹೊಂದಬೇಕೆಂದು ಸೂಚಿಸಿದೆ.

ಧರ್ಮ ಅಥವಾ ನಾಲ್ಕು ಮಹಾ ಪುರುಷರು

ಲೇಖಕರು, "ಮಾಸೂದೇವ"ರವರು ಅಂಗಾಡಿ. ಮೈಸೂರು ರಾಮಕೃಷ್ಣಾಶ್ರಮದ ಪ್ರಕಟಣೆಗಾಗಿ ಸ್ವಾಮಿ ವಿವೇಕಾನಂದರವರು, ಮಾನ್ಯತಿ ಬರೆದಿದ್ದಾರೆ.

ಈ ಪುಸ್ತಕದಲ್ಲಿ ಧರ್ಮವೂ ಮಹಾತ್ಮ ಮಹಾಪ್ರಿಸ್ತ, ಮಹಮದ ಗೌಬುದ್ಧ ಮತ್ತು ಶ್ರೀಕೃಷ್ಣಪರಮಾತ್ಮ ಇವರ—ಇವರುಗಳ ಸಂಕ್ಷಿಪ್ತ ಚರಿತ್ರೆ ಕೊಡಲ್ಪಟ್ಟಿವೆ. ಪ್ರಸಂಗದ ಮಹಾಪುರುಷರ ಸ್ವಾಸ್ಥಕರಾದ ಮತ್ತು ಧರ್ಮ ಸಮಾನ್ಯಪ್ರಾಚಾರ್ಯರಾದ ತಮ ಮಹನೀಯರುಗಳ ಚರಿತ್ರೆಯ ಸ್ವರೂಪ ಮಾತ್ರವೇ ಸರಿ. ಇವರ ಕರ್ಮಾಚಾರಗಳ ಬೋಧನೆಯಿಂದ ನಮ್ಮ ಜೀವನದ ಮಟ್ಟವು ಉನ್ನತ ಪಡೆದು. ಈ ಪುಸ್ತಕವನ್ನು ಓದಿ ಪ್ರಯೋಜನ ಹೊಂದುವರೆಂದು ಸ್ವೀಕಾರ.

ಮಾಗಿರುತ್ತದೆ. ಪರಿಶ್ರಮದಿಂದ ಮಾಡಬೇಕಾದ ಕೆಲಸಗಳನ್ನು ಮೇಲಿಂದ ಮೇಲೆ ಮಾಡುತ್ತೀರಿ. ಮಾರನೆ ಮಾಸ್ಯೆ ಯೊಂದಿಗೆ ಸ್ವಲ್ಪ ತುಂಬಾ ಎಚ್ಚರವಿರಲಿ. ಈ ಮಾತ್ರ ಉಳಿ ಕೆಲಸಕ್ಕೂ ಕೈ ಹಾಕಿ ಈ ನೆಲೆ ತಾರೀಕು ಸರ್ವ ರೀತಿ ಪ್ರಯೋಜನ ಕೊಡುವುದು.

ಮೀನ ರಾಶಿ

ಕಾರ್ಯಾನುಕೂಲಗಳೆಗೆ ಯಾಗಿ ನಡೆಯದಿದ್ದರೂ ತಕ್ಕಷ್ಟು ಅನುಕೂಲಗಳು. ಆದುದರಿಂದ ಸ್ವಲ್ಪ ಫಲಗಳು ಸರ್ವತ್ರ ದೊರೆಗಳು. ಧೀರಿಯಂಗಳ ಸರ್ವಾಗಸುವುದು ತ ಇಷ್ಟಕಾರ್ಯಾಸ್ಥಾನಸಿದ್ಧಿಯೂ ಉ ಪ್ರಯತ್ನದಲ್ಲಿ ಸಂದೇಹವಿಲ್ಲ. ಪರ ಫಲಗಳಾದಿದ್ದರೂ ಮಧ್ಯಮ ಸ್ಥ ಈ ರಾಶಿಯವರು ಮೋಹ ನೇಕ ಜನರ ಕೃಪೆಗೆ ಪಾತ್ರರಾಗ ವ್ವ ಈ ರಾಶಿಯವರಿಗೆ ಇದೆ. ಈ ನೆಲೆ ತಾರೀಕು ಸರ್ವಕಾ ಕೂಲವಾಗುವ ದಿನ. ಈ ನೆಲೆ ಮಾ ಒಳ್ಳೆಯದಲ್ಲ, ಎಚ್ಚರವಿರಲಿ.

ಚಿತ್ರಶಾಲಾಸ್ಪರ್ಧೆ

ನಂ. 81

ಮೊದಲನೆ ಬಹುಮಾನ ರೂ. ೩೦೦ ಎರಡನೆ ಬಹುಮಾನ ರೂ. ೧೫೦ ಇದರ ಬಹುಮಾನಗಳು ರೂ. ೧೫೦

ಸೂಚನೆ—ಈ ಸ್ಪರ್ಧೆಯ ಸಂಬಂಧ ಉತ್ತರವು ಸಾಧ್ಯ ಎಷ್ಟು ಬಂದಿದೆಯೆಂಬ ವಿಷಯವನ್ನು ಪ್ರಕಟಿಸಲಾಗುವುದಿಲ್ಲ. [illegible]

ಎಡದಿಂದ ಬಲಕ್ಕೆ

[illegible]

ಮೇಲಿಂದ ಕೆಳಕ್ಕೆ

[illegible]

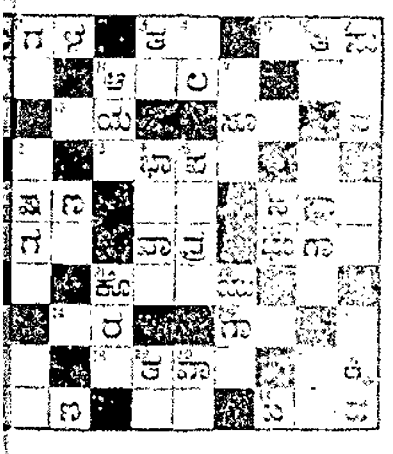

ಚಿತ್ರಶಾಲಾ ಸ್ಪರ್ಧೆ ನಂ. 81

[illegible]

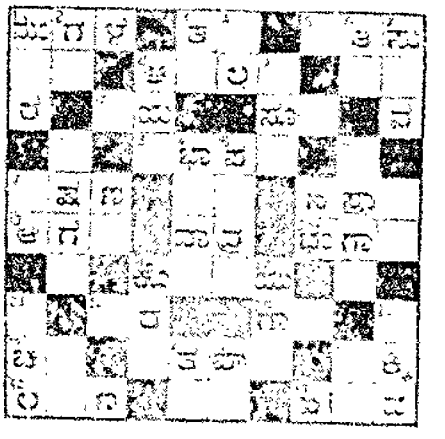

ಎಂ. ಕೆ. ಆನಂದಾ ಅಂಡ್ ಸನ್ಸ್

ಸಿನ್ಮೋಹನ ಬಂಗ್ಲೆ ಚೌಕ, ಕಂಟೋನೆಂಟ್, ಮೈಸೂರು.

[illegible]

Photo Developing, Printing, Enlarging, Copying and Framing are our specialities

M. K. ANANDA & SONS

Jagan Mohan Palace Square, Sangli, Mysore.

Branch [illegible]

ಪಿ. ಸಿ. ವಡೆರಾಜ್ ಔಷಧಾಲಯ

ಸಯ್ಯಾಜಿರಾವ್ ರೋಡು, ಮೈಸೂರು.

[illegible]

ರೈತರ ಅಷ್ಯೂರೆನ್ಸ್, ಬ್ಯಾಂಕ್ ಲಿಮಿಟೆಡ್,

ಶೆಟ್ಟಿ ಟೈಪರ್ ರೋಡು, ಬಾಸಲ.

[illegible]

ಮೈಸೂರು ಫ್ರೆಂಡ್ಸ್ ಯೂನಿಯನ್ ಲಿಮಿಟೆಡ್,

ಮ್ಯಾನೇಜಿಂಗ್ ಏಜೆಂಟರು,

[illegible]

ಅಮೃತಾಂಜನ

ಶೀಘ್ರವಾಗಿ ಗುಣಪಡಿಸುತ್ತದೆ.

ಹುಳುಕಡ್ಡಿ ಮದ್ದು

[illegible]

ಅಮೃತಾಂಜನ್ ಲಿಮಿಟೆಡ್

[illegible]

Mysore Bijou Bin Tooth Powder.

ಮೈಸೂರು ಬಿಜೋ ಬಿನ್ ಹಲ್ಲುಪುಡಿ

ಪ್ರಯೋಜನ : ದಪ್ಪಿನ ಕೈ ೦-೨-೦

Address:—

Sree Satyanarayana Parimala Factory,
Jaganmohan Palace Square, Mysore.

[illegible] ನಂ. 2273

ದಿ ರಿಪ್ಲೆಯರ್ಸ್ ಅಷ್ಯೂರೆನ್ಸ್

ಕಂಪನಿ, (ಲಿಮಿಟೆಡ್)

[illegible]

ಕ್ಲೈಮ್ ಮಟ ೩,೦೦,೦೦೦ ರೂಪಾಯಿಗಳಿಗೆ ಮೀಲ್ಪಟ್ಟು ಸಾಮಾನ್ಯವಾಗಿರುತ್ತೆ.

[illegible]

ಗೋಣಪಡಿ ಕಾಂಪನಿ ಆ ಮಾಡಾಯಿಗಳು

ಎಂಪಿರಿಯಲ್ ಕಾಂಪನಿ ಆ ಮಾಡಾಯಿಗಳು

[illegible]

ಮೈಸೂರು ಬ್ರಾಂಚ್ ಆಫೀಸ್ :—

[illegible]

ಕಾಗಿಯವರ ಕಯಾರಾಗುವ

ಪೈಟೋ ಫೂಡ್, ಪ್ಲೋರ್ ಮತ್ತು ಬಿಸ್ಕತ್ತುಗಳು.

[illegible]

ಕಾಕ್ಷಿಶ್ ಆಂಡ್ ಸ್ಯಾಡಕ್ಸ್ ಕಂಪನಿ,

[illegible]

Ananda Soda Factory.

Best Aerated Water Suppliers. Complete Requisites for Aerated Water Manufacturers Available.

[illegible]

[illegible] ಅಯ್ಯರವರ ಸಿಲ್ಕ್ ಪ್ರಿಂಟ್ ಹೆಂಡರ್

— ಬಾಲ ಸುಧಾ —

[illegible]

ಬಾಲ ಸುಧಾ ಬೆಲೆ 1 ರೂ. ಬಾಲ ಸುಧಾ (ಪ್ರತಿ 1 ರೂ.

[illegible]

ಸಂಪುಟ ೧ ೦ ೦ ೦

ಈ ವಾರದ ಕಥೆ

:: ವಿಧಿ ವಿಲಾಸ ::

ಲೇಖಕ :—ಆರ್. ಅನಂತರಾಮು, ಮೈಸೂರು.

[illegible] ಮಾಡಿಕೊಳ್ಳ. ನಮ್ಮ ಗ್ರಾಮದಲ್ಲಿ ನಡೆದಿದ್ದ ಒಂದು ಘಟನೆ. ಆದರೆ ಅಗಾಧ ಶ್ರೀಮಂತ ಲಕ್ಷಾಧಿಪತಿಗಳಿಗೆ ಮಕ್ಕಳಾದ ಸಂದರ್ಭ. ಮಾಮರ್ಯಾದೆಗೆ ಹೆದರಿ ಬಂದ ಘಟನೆ.

[illegible] ಮಾಡಿ ಬಾಯಿ. ಇವನು ಇ[illegible] ಮಾಡಿದ ಮಾಟ. ಇವನು ತನ್ನ [illegible] ಅಂತಾಗಿ ತಿಳಿಯಲಿಲ್ಲ. ಇವನ ಹೃದಯ ಅ[illegible] ಅವನ ಸ್ವಾಭಿಮಾನವನ್ನು [illegible] ಮಾಡಿ ಬಿಟ್ಟಿತ್ತು.

[illegible] ಕಮ್ಮಾರಿಕೆ [illegible] ಅವನ ಬಳ್ಳಿ ಅಪ್ಪ [illegible] ಮಾಡಿ ಬಾಯಿ. ಅವನ ಮಗ ರಾಮು ರಾಮುವಿನ [illegible] ಮಾಡಿ ಬಿಟ್ಟ ಗುರುತು ಅ[illegible] ಮಾಡಿದ ಕೆಲಸ. [illegible] ಮೊಳಕೆಯನ್ನು ಕಿತ್ತಿತ್ತು.

ಶ್ರೀಕೃಷ್ಣ [illegible] ಗ್ರಾಮದ ಕೃ[illegible] ಅವರ ಒಬ್ಬನೇ ಪುತ್ರ ವೃತ್ತಿ ಎಂ[illegible] ಕೂಡಿ ಹಣ ಹುಟ್ಟುವುದು [illegible] ಇವನ ಮುಖದ ಹುಡ್ಡೆಯೆಂದು [illegible] ಹೋಗುತ್ತಿತ್ತು. ಇವನ [illegible] ಗ್ರಾಮದಲ್ಲಿ ಇತ್ತಿಗೆಗಳಿಗೆ ಇದ್ದ [illegible] ಅವಳು ಸ್ವಲ ಜೀವನದ [illegible] ಬಿಡತಿಯಾಗಿದ್ದಳು.

ಶಾಮಲೆಯ ಮೇಲೆ ರಾಮುವಿನ ಕಣ್ಣು [illegible] ಇರಲಿಲ್ಲ. ಶಾಮಲೆಯ ಸೌಂದರ್ಯ [illegible] ಮೋಹಿಸಿದೆ. ರಾಮುವು ಹಾಗಿರಲಿ, ಎಂಥ ಬಿಡಿಕಾಯದವರು ತನ್ನ ದೃಷ್ಟಿಯನ್ನು ಒಂದು ಸಾರಿ ತಿರುಗಿಸಿ ಕಳ್ಳ ಅವಳ ಸೌಂದರ್ಯ [illegible] ಮಾಡಿಕೊಳ್ಳುತ್ತಿದ್ದನು. ಹೀಗಿರುವ [illegible] ಮಹಿಳೆ ಶಾಮಲೆಯಾಗಿದ್ದ ಬಿ[illegible] ತಿಳಿಯದ್ದಿದ್ದ ರಾಮುವಿನ ಕಾಡಿ ನೋಟವು ಇವಳ ಮೇಲೆ ಬಿದ್ದದ್ದು ವಿಷಯ ಅ[illegible] ಸ್ವರೂಪವನ್ನು.

ಇಷ್ಟೆಲ್ಲ ಶಾಮಲೆಯ ಸೀರೆಗೂ [illegible] ರಾಮುವು ಹೆಣ್ಣಿನ ಬಲಿತ್ತಿದ್ದ. ಅವ[illegible] ಬಾಯ್ಬಿಟ್ಟ ರಾಮುವು ಶಕ್ತಿರ ಒಂದು [illegible] ಹಾಕಿ ಇತ್ತು. ಸೂರ್ಯನು ಪಶ್ಚಿಮಾಭಿಮುಖನಾಗಿ ಸೊಂಡ ಕೂಡಲೆ ಬ[illegible] ಕೋಳಿಗಳು ಆಂದ್ರದ ಸಿಂಗಾರಿಸಿಕೊಂಡ [illegible] ಮಾಡಿ ಕಾಮಲೆಯ ಮನೆಗೆ ಬಂದ ಶಾಮಲೆಯ [illegible] ಕಾಮಲೆಯ ಮೈಮೇಲೆ ಬಿದ್ದ [illegible] ಕಾಮಲೆ ಮೈ

ಯುದ್ಧವನ್ನು ತಪ್ಪಿಸಲಾಗುವುದಿಲ್ಲ

ಕೂದಲಿನ ಎಳೆಯಲ್ಲಿ ತೂಗಾಡುತ್ತಿದೆ

ಭೂಲೂಘಾಯ ದೇಸಾಯರ ಅನುಭವ

ಬಿಸ್ಮಿಲ್ಲ್ ಕಾಂಗ್ರೆಸ್ ಸಮಿತಿಯವರ ಭೂಲೂಘಾಯ ದೇಸಾಯಿಯವರು ತಮ್ಮ ಯೂರೋಪ್ ಸಂಚಾರದಲ್ಲಿ ಮಾಡಿದ ಕೆಲವು ಮಾತ್ರ ಭಾರತಕ್ಕೆ ಮಹತ್ವವಿದೆಯು. ಯುದ್ಧದ ಸಂಭವದ ವಿಷಯಗಳು ಅವರು ಹೀಗೆ ಹೇಳಿಕೆ ಕೊಟ್ಟಿದ್ದಾರೆ :—

ನಾನು ಇಂಗ್ಲೆಂಡಿಗೆ ಹೋದನಂತರ ಸಾಮ್ರಾಜ್ಯದ ಸ್ಥಿತಿಯು ಹೆಚ್ಚು ಹೆಚ್ಚು ಅಸ್ಥಿರವಾಗುತ್ತಿರುವುದನ್ನು ನೋಡಿದೆ. ಜರ್ಮನಿ ಮತ್ತು ಇಟಾಲಿಯಗಳೆ ಯುದ್ಧ ಆರಂಭವಾಗುವುದೆಂದೂ ಅಭಿಪ್ರಾಯ ಪಡುತ್ತಿದ್ದರು. ಯುದ್ಧವನ್ನು ತಪ್ಪಿಸುವುದಕ್ಕಾಗಿಯೆ ಯುದ್ಧ ಕೈಗೆತ್ತಿಕೊಳ್ಳಲಿಲ್ಲವೆಂದು ಎಲ್ಲರೂ ಅಭಿಪ್ರಾಯಪಡುತ್ತಿದ್ದಾರೆ. ಅದರಿಂದ ಅವರ್ಗಾಗಿ ಕೆಲವು ಸಿದ್ಧತೆಗಳನ್ನು ಮಾಡುತ್ತಿದ್ದಾರೆ. ಯುದ್ಧವನ್ನು ಹೊರಟಿದ ಮಾಡಿದ್ದೆ ಇಂಗ್ಲೆಂಡು ತನ್ನ ತಲೆಯಲ್ಲಿ ಹೊತ್ತುಕೊಳ್ಳಲು ಇಷ್ಟಪಡುವುದಿಲ್ಲ. ಸಾಧ್ಯವಾದರೆ ಯುದ್ಧವನ್ನು ತಪ್ಪಿಸಲು ಪ್ರಯತ್ನಿಸುತ್ತದೆ. ಆದರೆ ಸಾರ್ವಭೌಮತ್ವವುಳ್ಳ ಯುದ್ಧವನ್ನು ಮಾಡುವ ಶಕ್ತಿಯಲ್ಲಿ ಇಷ್ಟವಿರುವುದಿಲ್ಲ. ಅದರಿಂದ ತನ್ನನ್ನೇ ಬಾಯಿಗಾಗಿ ಮತ್ತೂಡಿ ಗಳಾಗುವ ಸಂಭವವಿದೆ.

ಇಂಗ್ಲೆಂಡಿನಲ್ಲಿ ಈ ಭಾವನೆ ಇರುವುದರ ಮತ್ತೊಂದು ಸಂಗತಿಯಾಗಿ ನಿ ನ ಕೈಯಲ್ಲಿಯೇ ಇದೆ. ಇಷ್ಟಾಗಿ ಯುದ್ಧ ಸ್ವಲ್ಪವೂ ಸಡಿಲವಾಗುತ್ತಿಲ್ಲ. ಫ್ರಾನ್ಸಿನ ಜರ್ಮನಿಯ ಜರ್ಮನಿಯ ಅ ಕ್ಕೆ ಒಳಪಡಲು ಮೆಚ್ಚು ಮತ್ತು ಕೆಲಸಗಳನ್ನು ಮಾಡಿಕೊಳ್ಳುತ್ತಿರುವುದು. ಫ್ರಾನ್ಸಿನ ಸಂಬಂಧದಲ್ಲಿ ಆಕ್ರಮಣದೇ ನ ನಡೆದರೆ ಪೋಲೆಂಡಿಗೆ ಮತ್ತು ಸಾಧ್ಯವಾಗುವುದಾಗಿ ಚೇಂಬರ್ಲೇನ್ ಹೇಳಿದ.

ಆದರೆ ಜರ್ಮನಿಯ ನಿಜವಾದ ಸ್ಥಿತಿ ಎಂಬುದನ್ನು ಸಿದ್ಧರಿ ಅರ್ಥಮಾಡಿಕೊಳ್ಳಲು ಇಂಗ್ಲೆಂಡಿಗೆ ಇದೆ. ಅದಕ್ಕೆ ಇದನ್ನು ಸಿದ್ಧರಿಸುವುದನ್ನು ಸ್ಥೈರ್ಯವಿಲ್ಲ. ಆದ್ದರಿಂದ ಡ್ಯಾನ್ಜಿಗ್‌ನ ಪ್ರಶ್ನೆ ಬೆಕೆಯನ್ನೂ ಹೇಳಿಯದಂತೆಯೇ ಆಗಬಹುದು.

ಆದ್ದರಿಂದ ಯುದ್ಧದ ಸಂಭವವನ್ನು ಬಹುಸೂಕ್ಷ್ಮವಾದ ಕಾರಣಗಳ ಮೇಲೆ ನಿರ್ಣಯಿಸಿ. ಪ್ರಾಣಿಗಾಗಿ ಪೂರ್ಣಿಯ. ಡ್ಯಾನ್ಜಿಗ್‌ನ್ನು ಸ್ವಾಧೀನಮಾಡಿಕೊಳ್ಳಬೇಕು. ಇಷ್ಟಾದರೆ ರಾಷ್ಟ್ರ ಕೆಲವು ಕಾರಣಗಳಿಗೆ ಯುದ್ಧವಾಗುವುದು ಸಿದ್ಧ. ಪಿಟ್ಲರನು ಡ್ಯಾನ್ಜಿಗ್‌ನ ಮೇಲಿನ ಒಡೆತನವನ್ನು ಸ್ವಲ್ಪವಾಗಿ ಸಡಿಲಿಸುವುದಿಲ್ಲ. ಯುದ್ಧವನ್ನು ತಪ್ಪಿಸಿಬೇಕಾದರೆ ಪ್ರಿಟಿಷ್ ಮಂತ್ರಿಗಳು ಶಾಶ್ವತವಾಗಿ ಸಮಾಧಾನ ಮೋಡಿಸಿ ಅಭಿಪ್ರಾಯವಿಟ್ಟಿರೆಂದು ಪ್ರಯತ್ನಿಸಬೇಕು. ಇಷ್ಟಾದರೆ ತಪ್ಪಿಸಲಾಗುವುದಿಲ್ಲ.

ಇಂಗ್ಲೆಂಡು ಒಳಗೂ ಹೊರಗೂ ಬಲಿಷ್ಠವಾದ ಸಿದ್ಧತೆಗಳನ್ನು ಮಾಡುತ್ತಿದೆ. ಯುದ್ಧಕ್ಕೆ ಎಲ್ಲಾ ಆಯುಧಗಳು ತಯಾರಾಗುತ್ತಿವೆ. ಮಾಧ್ಯಮಗಳು ಮುಂದಾದ ಯುದ್ಧ ಸಾಮಗ್ರಿಗಳನ್ನು ತಯಾರಿಸಿಕೊಳ್ಳುತ್ತಿವೆ. ಜನರಲ್ಲಿ ಧೈರ್ಯವುಂಟು. ಸೈನ್ಯದಲ್ಲಿ ಎಲ್ಲಾ ಸಲಕರಣೆಗಳನ್ನು ಸಂಗ್ರಹಿಸುತ್ತಿದೆ.

ಇಷ್ಟೆಲ್ಲಾ ತಯಾರಿಯು ಆಗುತ್ತಿರುವುದಾದರೆ ಇದರ ಪೈಕಿಕರನ್ನು ಯುದ್ಧ ಬೇಗನೆ ಬರಲಿ ಅಭಿಪ್ರಾಯ ಯುದ್ಧವಿಲ್ಲವೆಂದೂ ಎಲ್ಲರೂ ತಪ್ಪಿಸಲಾಗಿರಬೇಕೆಂದೂ ಹೇಳುವುದು ಸಾಧ್ಯವಿಲ್ಲ. ಇಂದಿನ ಸರ್ಕಾರವನ್ನು ನೋಡಿದರೆ ಯುದ್ಧವೊಂದೇ ಇದರ ಪರಿಣಾಮವೆಂದು ಹೇಳಬಹುದು.

ಆದರೆ ಇಂಗ್ಲೆಂಡು ಮತ್ತು ಫ್ರಾನ್ಸಿನ ಪ್ರಜೆಯು ಸಾಧ್ಯವನ್ನು ಬಿಡ್ಡಾಡ ಪ್ರಯತ್ನಿಸುವುದಾಗಿಲ್ಲ. ಆದ್ದರಿಂದ ಹಿಟ್ಲರನ ಆಕ್ರಮಣಕ್ಕೆ ಯಾವ ರೀತಿಯ ಇಷ್ಟವಿದೆ ಇದ್ದಂತೆ ಇದ್ದಂತೆ ಯುದ್ಧ. ಆದ್ದರಿಂದ ಯುದ್ಧ ಮಾಡಬೇಕೆಂದರೆ ಇಷ್ಟೂ ಒಳಗಾಗಲು ಕಡೆಯ ಸಾಧ್ಯವಾಗುವುದಿಲ್ಲ. ಈಗಾಗಲೇ ಅಭಿಪ್ರಾಯವಿಟ್ಟಿರುವ ಸಂಗತಿಯಲ್ಲಿ ಇಂಗ್ಲೆಂಡಿನ ಮಂತ್ರಿಮಂಡಲದವರು ಅಭಿಪ್ರಾಯಪಡುವುದು ಇದೆ.

ಮಾಜಿಸ್ಟ್ರೇಟರ ನೇಮಕ

ಗಳನ್ನು ಅಸ್ಥಿರಪಡಿಸಿರುವ ಪ್ರಿಸ್ ಸಿಂಹಾಸನದ ಸ್ಥಿತಿಯನ್ನು ಎ ಸೇ ದರ್ಮ ಸ್ಥಿರವಾಗಿ ಸ್ಥಿರ ಮಾಡಲಾಗಿ ಸಿಂಹ ಪ್ರಿಸಿಡೆಂಸಿಯಲ್ಲಿನ ಪ್ರಿಸಲ್ ಮ್ಯಾಜಿಸ್ಟ್ರೇಟ್ ಕೋರ್ಟಿನ ಮಾ ಇಷ್ಟಕಾಲಾಗಿದೆ.

ಅಕ್ಕಿ ಕಿಡ್ಡಾ ಸೌಕರ್ಯ

ಸಾಮಾ ಹಳೆ ಅಗ್ರಹಾರದ ಮಾರ್ಕೆ ಮಾಡಿಕೊಳ್ಳ ಎಂಬ ಮಾಡಿಸಿ ಎಂ ಎಂ ಸೂಚಿಸಿದ್ದಾ ಸಂಸ್ಕೃತ ಶಿಕ್ಷಣ ರಾಜಿಯೊಂ ಕಿಡ್ಡಾ ಕೆ. ಇದರಲ್ಲಿ ಸಾಧ್ಯಾ ಅಭಿಪ್ರಾಯಪಡುವುದು.

ಸುಧಾರಣಾ ಸಮಿತಿ

ರಾಜಕೀಯ ಸುಧಾರಣಾ ಸಮಿತಿಯ ಇಂದಿನಿಂದ ಒಂದು ವಾರ ಸೇರುತ್ತದೆ. ಇದರ ತಜ್ಞರಾಗಿರುವ ಬಲಿಯನ್ನು ಸರಿ ಶಿಲಿಯ ಅಭಿಪ್ರಾಯವನ್ನಿಟ್ಟಿರುವ ಅನ್ನು ಸುಧಾರಿಸಲಾಗುವುದು. ಇದರಲ್ಲಿ ಮಾಡಿದ ತೀರ್ಮಾನ ಮಧ್ಯಾಹ್ನ ಸರ್ಕಾರಕ್ಕೆ ಒಪ್ಪಿಸಲಾಗುವುದು.

ಪ್ರಜಾಪ್ರತಿನಿಧಿ ಸಭೆ

ಸೈಮೂರು ಪ್ರಜಾಪ್ರತಿನಿಧಿ ಸಭೆಯ ಸಭೆಯ ಬಗ್ಗೆ ಸೋಮವಾರ ಅಕ್ಟೋಬರ್ ೧೩ ನೇ ಸೋಮವಾರ ಜರುಗಿತ್ತದೆ. ಭೂಮಾಪನದ ಬಗ್ಗೆ ಚರ್ಚೆಯಾಗುವುದು.

ಭೇಟಿಯ ನಿರಾಕರಣಾನಂತರ

ಮೈಸೂರು ಕಾಂಗ್ರೆಸ್ಸಿನ ವಿಷಾದ

ಜನಾಬ್ದಾರಿ ಸರ್ಕಾರ ದಿನಾಚರಣೆ ಸುತ್ತ ಸೂಚನೆ

ದಿವಾನರು ಕಾಂಗ್ರೆಸ್ ಅಧ್ಯಕ್ಷರಿಗೆ ಭೇಟಿ ಮಾಡಿ ಕೊಡಲು ನಿರಾಕರಿಸಿದ್ದನ್ನು ಮತ್ತು ಭೇಟಿಯ ನಿರಾಕರಣೆ ಯನ್ನು ಪ್ರಸಾರಮಾಡಬೇಕೆಂದು ಅಧ್ಯಕ್ಷರಾಗಿರುವ ಮಾಡಿದ ಅಧ್ಯಕ್ಷರ ಮತ್ತು ದಿವಾನ್ ದಿವಾನರು ಸ್ಥಾಪಿಸಿದ್ದನ್ನೂ ಮತ್ತೆ ಕಾಂಗ್ರೆಸ್ ಕಾರ್ಯಕರ್ತರು ಮಂಡಲಿಯ ಸಭೆ ಸೇರಿ ಕೆಳಗೆ ಕಂಡ ನಿರ್ಣಯಗಳನ್ನು ಮಾಡಿದರು—

ದಿವಾನ

ಜನಾಬ ಅಧ್ಯಕ್ಷರನ್ನು ಕರೆಸಿ ದಿವಾನರು ಅಧ್ಯಕ್ಷರಿಗೆ ಭೇಟಿ ಕೊಡಲು ನಿರಾಕರಿಸಿದ್ದನ್ನು ಮತ್ತು ಭೇಟಿಯ ನಿರಾಕರಣೆಯ ಪ್ರಸಂಗವೊಂದನ್ನು ಅಧ್ಯಕ್ಷರ ಮತ್ತು ದಿವಾನರು ದಿವಾನರು ಸ್ಥಾಪಿಸಿದ್ದನ್ನೂ ಕಾಂಗ್ರೆಸ್ ಕಾರ್ಯಕರ್ತರ ಮಂಡಲಿಯು ಖಂಡಿಸುತ್ತದೆ. ಇದರ ದಿವಾನರ ಮೇಲೆ ಮೈಸೂರಿನ ಜನತೆಗೆ ಇದ್ದ ಗೌರವ ಕಡಿಮೆಯಾಗಿದೆ. ಸರ್ಕಾರದಿಂದಲೇ ಮೈಸೂರ ಲ್ಲಿಯ ಮೈಸೂರು ಕಾಂಗ್ರೆಸ್ ಸಂಸ್ಥೆಗೆ ವಿರುದ್ಧವಾದ ಕೆಲಸ ಮಾಡಿದ್ದರೆಂದು ಕಾಂಗ್ರೆಸ್ ಕಾರ್ಯಕರ್ತರ ಮಂಡಲಿಯು ಖಂಡಿಸುತ್ತದೆ.

ಸರ್ಕಾರದ ಸಂಸ್ಥೆಗಳ ಸಂಪ್ರದಾಯದ ಮೂಲ ಸರ್ಕಾರ ಮುಖ್ಯವೆಂದು ಸರ್ಕಾರ ಕಾಯಿದೆಯ ಭಾವಿಸುತ್ತದೆ. ಕನ್ನಡ ಸ್ಥಿತಿಯ ಸಾಧ್ಯತೆಗಾಗಿ ಸ್ವಾತಂತ್ರ್ಯವಾದ ಮೊದಲು ನಡೆಸಬೇಕೆಂದು ಜನತೆಯನ್ನು ಸರ್ಕಾರದ ಪ್ರಯತ್ನ ಮಾಡಿದ್ದೆ ಯಾ ಎಚ್ಚರಿಸುತ್ತದೆ. ಇದಕ್ಕೆ ಸ್ವೇಚ್ಛಾಧಿಕಾರಿಗಾಗಿ ಸ್ವಾತಂತ್ರ್ಯ ಕನ್ನಡ ಅಭಿಪ್ರಾಯಗಳನ್ನು ತೊಡೆದು ಹಾಕಿಸುವುದಕ್ಕೂ ಸಿದ್ಧರಾಗಿರಬೇಕೆಂದು ಸರ್ಕಾರ ಕಾಯಿದೆಯ ಸೂಚಿಸುತ್ತದೆ.

ಸ್ವೇಚ್ಛಾಧಿಕಾರಿಗಳು ಕೊಡದು

ಸ್ವೇಚ್ಛಾಧಿಕಾರಿಗಳ ಮೇಲೆ ಮಾಡಿದ ಕಾರ್ಯ ಸ್ವೇಚ್ಛಾಧಿಕಾರಿ ಮಾಡಿಕೊಳ್ಳಬೇಕೆಂದು ಸರ್ಕಾರ ಕಾಯಿದೆಯ ಕಾಂಗ್ರೆಸ್ಸಿಗರಿಗೂ ಅಭಿಪ್ರಾಯಪಡುತ್ತದೆ.

ಜನಾಬ್ದಾರಿ ಸರ್ಕಾರ ದಿನಾಚರಣೆ

ಇಷ್ಟೆ ಸರ್ ಸ್ಟಾನಲಿ ಘಾಟಾರ ಸಂಸ್ಥಾಪನೆ ಎಷ್ಟೆಯಲ್ಲಿಯೂ ಕಾಂಗ್ರೆಸ್ ಸಮಿತಿಗಳು ಮತ್ತು ಕಾಂಗ್ರೆಸ್ಸಿನವರು 'ಜನಾಬ್ದಾರಿ ಸರ್ಕಾರ ದಿನಾಚರಣೆ' ಯನ್ನು ಸಡಿಸಬೇಕೆಂದು ಈ ಸರ್ಕಾರವು ಸಭೆ ನಡೆದ ಸ್ವೇಚ್ಛಾಧಿಕಾರಿ ಕಾಂಗ್ರೆಸ್ಸಿನ ಕೇಳಿಕೆಯನ್ನು ಸಂತೋಷದ ಮೂಲಕ ಅಂಗೀಕರಿಸಿದೆ. ಮೈಸೂರು ಕಾಂಗ್ರೆಸ್ಸಿನ ಗುರಿಯನ್ನು ಸಾಧಿಸಲು ಅಂದರೆ ಕಾಂಗ್ರೆಸ್ಸು ಕೊಡುವ ಸೂಚನೆಗಳನ್ನು ಅಮಲ ಮಾಡುವುದಕ್ಕೆ ಶಾಖೆಗಳಾಗಿ ಈ ಸಭೆಗಳಲ್ಲಿ ಜನತೆಯ ಸ್ವಾಧೀನವಾಗಿ ತೆಗೆದುಕೊಳ್ಳಬೇಕು ಎಂದು ಸರ್ಕಾರ ಸಿದ್ಧರಿಸಿದೆ.

ಸ್ವಾಮಿ

ಮೈಸೂರು ಕಾಂಗ್ರೆಸ್ಸಿನ ಸರ್ಕಾರ ಕಾಯಿದೆಯ ಸದಸ್ಯರುಗಳು ಮುಂದಿನ ತಿಂಗಳು ಅಗಸ್ಟ್‌ನಲ್ಲಿ ಸೇರಬೇಕಾದ ಸಂಸ್ಥಾನದ ಅಧ್ಯಕ್ಷರಿಗೂ ಸ್ವಾಮಿ ಮಾಡಿ ಕಾಂಗ್ರೆಸ್ಸಿನ ರಚನಾತ್ಮಕವಾದ ಕಾರ್ಯಕ್ರಮಗಳನ್ನು ವಿವರಿಸಿ ಕಾಂಗ್ರೆಸ್ಸಿನ ಕೆಲಸ ಕೈಗೆತ್ತಿಕೊಳ್ಳಬೇಕೆಂದು ಸರ್ಕಾರ ಕಾಯಿದೆಯ ತೀರ್ಮಾನ ಮಾಡಿತು.

ಮಗುವಿನ ಕೊಲೆ ಅಪಾದನೆ

ಸೈಮೂರು ಜಾಮೀನಿನ ಜಡಾವಣೆಗಳ ಕೂಡುವ ಗಾಡಿ ಪೈಲಿಗೆ ಕಾಂಗ್ರೆಸ್ಸಿನ ಸಂಬಂಧದ್ದು ಎಂಬ ಮಾ ಮಾಡಿದ್ದ ಮಾಡ ಕೊಟ್ಟಿದ್ದಲ್ಲಿ ಮಾ ಭಾಗಿ ಮಾಡುವುದೆಂಬ ಅಭಿಪ್ರಾಯ ಮೇಲೆ ಹೋಕ್ಕದ್ದು ಮಾಡಿದರು.

ಸಾ ಧಿ

24—7—39 ನೇ ಸೋಮವಾರ

ಭೇಟಿ ಆಗಬೇಕು.

[illegible] ಅಧ್ಯಕ್ಷರಿಗೆ ಬಿಡಾರದ [illegible] ಭೇಟಿ [illegible] ಅಧ್ಯಾ [illegible] ಸಲುವಾಗಿ ಅವರ ಮನೆ [illegible] ಭೇಟಿ ಕೊಟ್ಟರು. ಭೇಟಿಯಾಗಿದ್ದರೆ ಬೆಳ್ಳಿ [illegible] ತೆಗೆದು ಹೋಕ್ಕಿದ್ದಾರೆ. ಆಗ [illegible] ಕಾಂಗ್ರೆಸ್ ಕಾರ್ಯ [illegible] ಸಂಘಟನೆ ಮಾಡಿ [illegible] ಸ್ವರಾಜ್ಯ ಸಂಪಾದನೆ ಮಾಡಬೇಕೆಂದು [illegible] ಕೊಟ್ಟರು. ಶ್ರೀಯುತರು ಭೇಟಿಗೆ ಅವಕಾಶಗಳೆಂದು ಸಾಧ್ಯ ಮಾಡಿಕೊಟ್ಟರೆ.

ಈ ಮಧ್ಯೆ ಬಿಡಾರದ ಸಮೀಪದಲ್ಲಿ ಸಭೆ ಸೇರಿ ಕಾಂಗ್ರೆಸ್ ಸಂಘಟನೆ ಮಾಡಬೇಕೆಂದು ಸೇವಾದಳದವರು ಬಯಸಿದ್ದರು. ಅಂತೆಯೆ ಶ್ರೀಯುತರ ಪ್ರವಾಸ ಬಿಡಾರದ ಆಗಿನ್ನೆ ಸಂಬಂಧ ಯಾವ ವಿಧಾನ ಕೈಗೊಳ್ಳಬೇಕೆಂದು ಸಲಹೆ ಬಂದಿರುತ್ತೆ.

ಈ ಮಧ್ಯೆ ಬಿಡಾರದ ಸಮೀಪದಲ್ಲಿ ಸಭೆ ಸೇರಿ ಕಾಂಗ್ರೆಸ್ ಸಂಘಟನೆ ಮಾಡಿ ಸ್ವರಾಜ್ಯ ಸಂಪಾದನೆ ಮಾಡಬೇಕೆಂದು ಸೇವಾದಳದವರು ಬಯಸಿದ್ದರು. ಅಂತೆಯೆ ಶ್ರೀಯುತರ ಪ್ರವಾಸ ಬಿಡಾರದ ಆಗಿನ್ನೆ ಸಂಬಂಧ ಯಾವ ವಿಧಾನ ಕೈಗೊಳ್ಳಬೇಕೆಂದು ಸಲಹೆ ಬಂದಿರುತ್ತೆ.

ಈ ಮಧ್ಯೆ ಬಿಡಾರದ ಸಮೀಪದಲ್ಲಿ ಸಭೆ ಸೇರಿ ಕಾಂಗ್ರೆಸ್ ಸಂಘಟನೆ ಮಾಡಿ ಸ್ವರಾಜ್ಯ ಸಂಪಾದನೆ ಮಾಡಬೇಕೆಂದು ಸೇವಾದಳದವರು ಬಯಸಿದ್ದರು. ಅಂತೆಯೆ ಶ್ರೀಯುತರ ಪ್ರವಾಸ ಬಿಡಾರದ ಆಗಿನ್ನೆ ಸಂಬಂಧ ಯಾವ ವಿಧಾನ ಕೈಗೊಳ್ಳಬೇಕೆಂದು ಸಲಹೆ ಬಂದಿರುತ್ತೆ.

ಕಾಲುದಾರಿಯ ಕಾನೂನು ಶಿಕ್ಷೆ

ಕಾಲುದಾರಿಯನ್ನು ಯಾವ ರಾಜರನ್ನೂ ಬಿಟ್ಟ ಸಮಯ ಅಂಗಾಂಗಗಳಿಗೆ ಹೊಗಳುವ ಸಭೆ ಇಂದಿನ ಅಧಿಕಾರಿಗಳ ಜಾಲ್ಯಾಗಿಗಳ ಒಂದು ದಿನ ಇಂದಿನ ಇಂದಿನ ಇಂ

ಹೈದರಾಬಾದ್ ಸುಧಾರಣೆಗಳು

ಸರ್ವತೆಪ್ರಸನ : ಮೂಷಕ ಜನನ

ಇದೇ ಜುಲೈ ೧೯ ನೇ ತಾರೀಖಿನ ಹೈದರಾಬಾದ್ ಗೆಜೆಟಾದಲು ಸುಧಾರಣೆಗಳ ಇನ್ನಷ್ಟಾಂಶ ಕೊಡಲಿದೆಯೆಂದು ಪ್ರಜೆಗಳು ಸಂತೋಷಗೊಂಡಿದ್ದರು. ಈ ರೀತಿ ಮೊದಲಾದವು :—

ಸೈಯಾಮರ ಸಭೆ

ಸೈಯಾಮರೇ ಸಂಸ್ಥಾನದ ಸ್ವಾಮಿಗಳ ಸಂಬಂಧ ಪ್ರತಿನಿಧಿ. ಅದ್ದರಿಂದ ಅವರ ಅಭಿಪ್ರಾಯ ಕೇಳಬೇಕಾದ ಅವಶ್ಯ ಏನಿದ್ದಾಗಲಿ ಅವರಿಗೆ ಕೊಡುವುದು ಅವರ ಕರ್ತವ್ಯವಾಗಿ ಅಗಲಿ, ಅಥವಾ ಮಂತ್ರಿಮಂಡಲದ ಸಲಹೆಯಿಂದ ಅಗಲಿ ಮಾಡಲು ಅವಕಾಶವಿದೆ.

ಸರ್ಕಾರಿ ಉದ್ಯೋಗಗಳು

ಸರ್ಕಾರಿ ಉದ್ಯೋಗಗಳಲ್ಲಿ ಹೈದರಾಬಾದ್ಯರೇ ಹುಟ್ಟಿ ಬೆಳೆದ, ಹೈದರಾಬಾದ ಪ್ರಜೆಗಳಿಗೆ ಮಾತ್ರವಾಗಿರುತ್ತದೆ ಹೊರಗಿನ ಜನರು ಸೇವೆಯಲ್ಲಿ ಉದ್ಯೋಗಗಳ ಸೇವೆಗೆ ಸಮಾನ ಗಳನ್ನು ಅರ್ಹತೆ, ಪ್ರಾಪ್ತಿ ಸ್ವಾಧಾನ್ಯತೆಯನ್ನಿತ್ತು ನಿಷ್ಪಕ್ಷಪಾತ ಸೇವೆಗೆ ಮಾಡಲಾಗುವುದು.

ನಾಗರಿಕ ಸ್ವಾತಂತ್ರ್ಯ

ಯಾರಿಗೂ ಸಂಸ್ಥಾನದಲ್ಲಿ ಸಭೆಗಳ ಸೇರಬೇಕಾದರೆ, ಪ್ರಾರ್ಥನಾಮಂದಿರಗಳಿಗೆ ಅಭ್ಯಾಸಕ್ಕೆ ಪರಿಹಾರವೇ ಅವರ ಇಷ್ಟವಾದಂತೆ ಅವನ್ನು ತಿಳಿಸಿ ಸರ್ಕಾರಕ್ಕೆ ಪ್ರಾರ್ಥನೆಯನ್ನು ಮಾಡಿ ಸಾಕೆಂದು ಮಾಡಲಾಗಿದೆ. ಸ್ವಾತಂತ್ರ್ಯದ ವಿಚಾರದಲ್ಲಿ ಇನ್ನು ಈಗ ಪ್ರೆಸಿಗೆ ಇರುವಿದ್ದನ್ನು ಸಡಿಲಿಸುವಂತೆ ಮಾಡಲಾಯಿತ್ತು ಪತ್ರಿಕಾ ಬಾಯಿಪಾಠವನ್ನು ರದ್ದು ಮಾಡಲಾಗಿದೆ.

ಮತ ಸ್ವಾತಂತ್ರ್ಯ

ಎಲ್ಲಾ ಪಕ್ಷಗಳಲ್ಲಿ ಬರುವ ತರ ಅಭಿಪ್ರಾಯಗಳು ಮತ್ತು ಸೂಚನೆಗಳ ಮೇಲಿನ ಸಂಸ್ಕಾರಕ್ಕೆ ಸೂಕ್ತವಾದ ಸಿದ್ಧಿಯಲ್ಲಿ ಒಂದು ಸ್ಥಿರವಾದ ಸಲ್ಲ ನೇಮಿಸಲಾಗುವುದು. ಈ ಸಲ್ಲಿ ಎಲ್ಲಾ ಧರ್ಮದವರಿಗೂ ಸೇರಿದ್ದು ಹಿಂದೂ ಮತ್ತು ಮುಸ್ಲಿಂ ಧರ್ಮದವರಿಗೆ ಸಮಾನ ಸ್ಥಾನ ಇರುವುದು.

ಜಾತಿ ಸಭೆ

ಮುಂದೆ ಮೊದಲಾಗಿ ದಾಖಲಾದ ಸಭೆಯಲ್ಲಿ ಜಾತಿ ಮಾಡಿ ಸಭೆ ಇದರಲ್ಲಿ ಇದ ಜಾತಿ ಜನಾಂಗದವರ ಇರಬೇಕು ಈ ಸಭೆಯಲ್ಲಿ ಅವರ ಸಮಸ್ಯೆಗಳ ಬಗ್ಗೆ ಚರ್ಚೆ ಮಾಡಲಾಗುವುದು ಮತ್ತು ಸರ್ಕಾರಕ್ಕೆ ಸಲಹೆ ಕೊಡಲಾಗುವುದು.

ಹಾಗೆ ಸಭೆಯಲ್ಲಿ ಮಾಡಿದ ಸಲಹೆಗಳು ಮತ್ತು ಅವರ ಅಭಿಪ್ರಾಯ ಸಂಬಂಧಪಟ್ಟ ಸಭೆಗಳು, ಸರ್ಕಾರದ ಆಡಳಿತದ ಮತ್ತು ಮಂತ್ರಿಗಳು ಇವರುಗಳಿಗೆ ಸಲಹೆಯನ್ನು ಮಾಡಲಾಗುವುದು. ಅವರಿಗೆ ಅಧಿಕಾರ ಕೊಡಲಾಗುವುದು.

ಹಾಗೆ ಸಭೆಯಲ್ಲಿ ಸೈಯಾಮರ ಮತ್ತು ಅವರ ಅಭಿಪ್ರಾಯ ಸಂಬಂಧಪಟ್ಟ ಎಲ್ಲ ಸಭೆಗಳು, ಸರ್ಕಾರದ ಆಡಳಿತದ ಮತ್ತು ಮಂತ್ರಿಗಳು ಇವರುಗಳಿಗೆ ಸಲಹೆಯನ್ನು ಮಾಡಲಾಗುವುದು. ಅವರಿಗೆ ಅಧಿಕಾರ ಕೊಡಲಾಗುವುದು.

ಹಾಗೆ ಸಭೆಯಲ್ಲಿ ಸೈಯಾಮರ ಮತ್ತು ಅವರ ಅಭಿಪ್ರಾಯ ಸಂಬಂಧಪಟ್ಟ ಎಲ್ಲ ಸಭೆಗಳು, ಸರ್ಕಾರದ ಆಡಳಿತದ ಮತ್ತು ಮಂತ್ರಿಗಳು ಇವರುಗಳಿಗೆ ಸಲಹೆಯನ್ನು ಮಾಡಲಾಗುವುದು. ಅವರಿಗೆ ಅಧಿಕಾರ ಕೊಡಲಾಗುವುದು.

ಸಭೆಯ ಕೆಲಸ

ಅದ್ದರಿಂದ ಮೊದಲು ಪ್ರಸ್ತಾಪಿಸಿದ ಸಭೆಗಳಲ್ಲಿ ಇದ ಮಾಡಿ ಸಭೆ ಇದರಲ್ಲಿ ಇದ ಜಾತಿ ಜನಾಂಗದವರ ಇರಬೇಕು ಈ ಸಭೆಯ ಸಂಖ್ಯೆ

: ವಿಚಾರ ವಾಣಿ :

[illegible]

ಇನ್ನು ಪಟೇಲರು ಮುಖ್ಯಗೆ ಮುಟ್ಟಿ ಸಂಯಮಕೆಟ್ಟರು ಕ್ಷುಲ್ಲಕ ವಿದ್ವೇಷ ಬೆಳೆಸಿದ್ದು ಒಂದು ಘಟನೆಯನ್ನು ಹೇಳ ಬೇಕು.

[illegible]

ಮೊನ್ನೆ ಮೊನ್ನೆ ಇವರು ಇವರನ್ನು ತ[illegible] ಮಾಡಿ ಗಲಾಟೆ ಮಾಡಿದರು ಇ[illegible]

+ + +

[illegible]

+ + +

[illegible]

+ + +

ಶ್ರೀಯುತ ಸಿದ್ದಾಪೂರವರು ಇವರಲ್ಲಿ [illegible] ಬಗೆಯ ಬಾಯಿ ಬಡಿಕೆ ಬೇಕು ಅಂತಾರೆ.

ಬೆಂಗಳೂರಿನ ಮಹಿಳೆಯರು ಮಾ[illegible] ಕಳಕಳಿಯ ಈ ಮಾತು ಅಧಿಕಗಳು ಮಲ ಮಾಡಿ ಪರಿಷಗಳು ಬೆಳೆದು ಕೊನೆಗೆ ಸಿದ್ಧ ಅಲೋಚನಾಶಕ್ತಿತ್ವ.

[illegible]

ಮೈಸೂರಿನ ಭಾವಿಗಳಲ್ಲಿ ಮೂರು ಸಾವಿರ ಬಲಿಕ್ಕೂ, ಒಂದು ಬಲಿಯಂತೆ ಎಷ್ಟ ಕ್ಕೂ ಬಲಿಯಲ್ಲವೆಂದು ಭಾವಿಗಳಾದ್ದರಿಂದ ತಮಗೆ ಸರಿಯಾದ ವ್ಯಾಖ್ಯಾನ್ಯ ಹೊರಕಲಿ ಸ್ಥಳೆಂದು ಮಹಿಳೆಯರು ಚರ್ಚಿಸಿ ನಡೆಸ ಬಹುದು.

+ + +

ದಕ್ಷಿಣ ಭಾರತದ ಯೂನಿಯನ್ ಸಂಘದವರು ದಕ್ಷಿಣ ಆಫ್ರಿಕಾದ ಭಾರತೀಯರ ಸ್ಥಿತಿಗೆ ಸಂಬಂಧ ಆಫ್ರಿಕಾ ಬಗೆಯ ಸಾರ್ವಜನಿಕರನ್ನು ಪ್ರಶ್ನಿಸಬೇಕಾದ.

ದಕ್ಷಿಣ ಆಫ್ರಿಕಾದ ಭಾರತೀಯ ಪ್ರಜೆಗಳ ಸ್ಥಿತಿಗೆ ಸಂಬಂಧಿಸಿದ ಸ್ಥಿತಿಯ ಸಂಬಂಧ ಸ್ಥಿತಿಯ ಸ್ಥಿತಿಯ ಸ್ಥಿತಿಯ

: ವಾರ ಭವಿಷ್ಯ :

ಬರೆದವರು :—ವಿದ್ವಾನ್ ಸರಸಿಜ ಭಾಲಚಂದ್ರಶಾಸ್ತ್ರಿಗಳು.

ಸೋಮ ರಾಶಿ

ನಿಮ್ಮ ಶ್ರದ್ಧೆಯು ಮಿತಿಯಲ್ಲಿ ಇದ್ದ ಕಾರಣದಿಂದ ಉತ್ತಮವೆನಿಸುವ ಕೋರಿಕೆಗಳು ಫಲಾನುಭವವು ಕಂಡು ಸ್ವಲ್ಪಾವಧಿಗೆ ಸಂತೋಷವೆನಿಸುವುದು. ಮಿತ್ರರು ಕಷ್ಟಗಳಾಗಿ ಸಂಭವವು. ಇನ್ನೆಲ್ಲರೂ ಕೇತು ಸ್ಥಾನಗಳ ಅವಾಂತರದಿಂದ ಭಯಪಡುತ್ತಿದೆ. ಉತ್ತಮ ಗ್ರಹಣದ ಬಲವು ವೃಷಭದಲ್ಲಿದ್ದರೂ ಅವನಿಗೆ ಶುಭಾಶಯವಾದ ಪ್ರಯೋಜನ ಕೇವಲ ಸ್ವಲ್ಪವು ಲಾಭವಾಗುವುದು. ಆದ್ದರಿಂದ ಸಾಮಾನ್ಯವಾದರೂ ಸ್ವಲ್ಪ ಕೇಂದ್ರಸ್ಥಾನಗಳಿರುವುದರಿಂದ ಸ್ವಲ್ಪ ಅಲ್ಪಾಂಶ ಕಾರಣವಿಲ್ಲ. ತಾ ೨೪, ೨೫, ೨೬ ರಂದು ದಿನಗಳು ಉತ್ತಮವೆನಿಸಿದಾಯಿತು.

ವೃಷಭ ರಾಶಿ

ಗ್ರಂಥಿಗಳನ್ನು ಹಗಲು ಕಾರ್ಯಗಳು ಸಮಘಟನವಾಗಿ ಸಂಭವಿಸುವುದು ನಿಮಗೆ ಸುಖ ಸಮಾಧಾನವನ್ನು ಸಮಯವಾಗಿ ಹೊಂದಿಕೊಂಡಿದೆ. ಕ್ಷಯವು ಮೇಷದಲ್ಲಿದ್ದು ಶೋಕ ಸಂಸ್ಕಾರಗಳನ್ನೆದುರಿಸಿ ಕಾರ್ಯಗಳ ಜಯವುಂಟಾಗುವಂತೆ ಮಾಡಿ ಮತ್ತು ವೃಷಭವನ್ನು ಮಾಡಿಸುತ್ತೇನೆಂದು ಹೇಳಿ ಸ್ಥಾಂತರದ ಭಯಂಕರವಾದ ಅಯನ್ನು ಕೊಡಿಸುತ್ತಿದ್ದರೂ, ಮಂಗಳವಾದ ಗುರು ಮಿಥುನಾಂಶದ ಮೇಲೆ ಹಿಂದೆ ಮಾತಿಕೊಂಡು ಭಯಂಕರವಾಗಿಯೂ ಭಯಂಕರವಾದ ಆಯ ಸ್ಥಾಂತರದ ಮಾರ್ಗಗಳನ್ನು ತಿಳಿಸುತ್ತಿದೆ. ತಾ ೨೪, ೨೫, ೨೬ ರಂದು ದಿನಗಳು ಲಾಭದಾಯಕ ದಿನಗಳು.

ಮಿಥುನ ರಾಶಿ

ಸಂಕಟಾಸ್ಥಿತಿಯಲ್ಲಿದ್ದರೂ, ರಾಜಗ್ರಹದ ನಾದ ಸೂರ್ಯನೆಡೆಯದ. ಧ್ಯಾದರ ಸಂಬಂಧಿ ವೃಷಭಸ್ಥಾನದ ಗುರು ಸೂರ್ಯ ಕಳಾಂಕಿತ ರಾಶಿಯಲ್ಲಿದ್ದುದರಿಂದ ನಿಮಗೆ ಸ್ವಾಯತ್ತಾನುಗಳಲ್ಲಿಯೂ ಹೆಚ್ಚು ಅಧಿಕಾರಗಳಲ್ಲಿಯೂ ಹೆಚ್ಚು ಪ್ರಯೋಜನವನ್ನು ಮಾಡಿಸುವುದೆಂದು ಇದ್ದು ಅದರ ಜೊತೆ ಕೆಲಸಗಳನ್ನೇ ಮಾಡಿಸುವುದೆಂದು ಸೂಚಿಸಿ-ಅದರ ಹೆಚ್ಚು ಪ್ರಯತ್ನ ಮಾತ್ರ ಕೈಗಾಕಬೇಡಿ. ಎಚ್ಚರವಿರಬೇಕೆಂದು ಸ್ಪಷ್ಟ ದೇವಾಲಯಗಳು ಸಂಭವವಾಯಿತು. ತಾ ೨೪, ೨೫, ೨೬ ದಿನಗಳು ಉತ್ತಮ.

ಕರ್ಕಾಟಕ ರಾಶಿ

ಕರ್ಕಾಟಕಾಧಿಪತಿಯಾದ ಚಂದ್ರನು ಭಾವಾನಾದ ಸ್ಥಾನಕ್ಕೆಯಾದ. ಚಂದ್ರನು ಮಾರಾಯಸ್ಥ ಈ ಮೇಷದ್ದು ತೆಲ, ಪ್ರಕೃತಿ ಕ್ಷಯವನ್ನು ಉಂಟುಮಾಡಿ ಮಾತಿಗಳನ್ನೆದುರಿಸಿ ಕೃಷ್ಣನಾಗಿ ಮಾಂದುವರಿಯುವಂತಾದುದರಿಂದ ಮೊದಲಿನ ಸ್ಥಾನ್ಯ ದಿನಗಳು ಎಂದರೆ ಸೂರ್ಯನಾದರೂ ಗ, ಬ, ಸ ಪ್ರಭಾವಗಳಿಗೆ ಆಯಾಯ್ದಾಕ್ಕೆ ಸ್ಥಾನದ ಮಿತಿಯಲ್ಲಿದ್ದುದರಿಂದ ಉದಯವಾಗುವುದು ಬಹುಮಟ್ಟಿಗೆ ಸುಖವು ಸಮಯಕ್ಕೆ ಸ್ಥಾನ ಮೇಷದ ಸ್ಥಾನದಲ್ಲಿ ಮೇಷದ ಸ್ಥಾನ ಮೇಷದ ಸ್ಥಾನ ಮೇಷದ ಸ್ಥಾನ

ಆರೋಗ್ಯ ನಿಲಯ

ಅರಿಶಿನ

ಬೆಳಗಾಂ. ಆಯುರ್ವೇದ ವಿದ್ವಾನ್
ಪಿ. ನರಹರಿರಾವ್
ಸಿದ್ಧೌಷಧಾಲಯ, ಕಾಂಜರಗೂಡು.

ಅರಿಶಿನವು ಸಾಮಾನ್ಯವಾಗಿ ಎಲ್ಲರೂ ಬಳಸುವಂಥದ್ದಾಗಿದ್ದು ಪದಾರ್ಥವಾಗಿಯೂ, ಮಂಗಳದ್ರವ್ಯವಾಗಿಯೂ ಉಪಯೋಗಿಸಲ್ಪಡುತ್ತದೆ. ಸ್ತ್ರೀಯರು ಮದುವೆ ಮುಂತಾದ ಶುಭಕಾರ್ಯಗಳಾಗಿ ಹೊರಟಾಗ ಅರಿಶಿನ ಹಚ್ಚುವ ಪದ್ಧತಿಯು ಹೆಚ್ಚಾಗಿದೆ. ಇದರ ಲೇಪನದಿಂದ ಚರ್ಮಕ್ಕೆ ಮತ್ತು ಬಣ್ಣಕ್ಕೆ ಶುಭಕರವಾಗಿ ಸೌಂದರ್ಯವನ್ನು ಹೆಚ್ಚಿಸುವುದೆಂಬ ನಂಬಿಕೆ ಇದೆ. ಅರಿಶಿನ ಪುಡಿಯನ್ನು ಕೈಗೆ ಅಂಟಾಗದಂತೆ ಕಟ್ಟಿ ಹಾಕಿ ಗುಣಾಯುಕ್ತವಾದ ಅರಿಶಿನ ಪದಾರ್ಥವನ್ನು ಉಪಯೋಗಿಸುವುದು ಒಂದೆರಡು ಅರೋಗ್ಯ ಸೂಚಕವಾಗುವುದು.

ಸ್ತ್ರೀಯರ ಸೌಂದರ್ಯ ಅರಿಶಿನದ ಕೊಂಬಿನ್ನು ಕುಟ್ಟಿ ಸುಟ್ಟು ಮೊಸರಿನ್ನಾಗಿ ಅರಿಶಿನ ಪುಡಿ ಮೊಸರು ಕಲಸಿ ಹಚ್ಚುತ್ತಿದೆ.

ಕೆಲವರಿಗೆ ಅರಿಶಿನದ ಪೇರನ್ನು ಕುಟ್ಟಿ ಪಿಂಡ ಕಿತ್ತಿಟ್ಟು ಒಂದರೆ ಕೆಲವು ಕಡ್ಡಿಯನ್ನಿಡುವುದು.

ಮೈಗೆ ಅರಿಶಿನ

ಸರ್ವಾಧಿಕಾರಿಗಳ ಪ್ರೇಮಲೀಲೆಗಳು

ಪ್ರಪಂಚವನ್ನೇ ನಡುಗಿಸುವವರು, ನಾರಿಯರ ಬಳಿ ಇಲಿಗಳಾಗುವರು.

ಇಂದಿನ ಜಗತ್ತಿನಲ್ಲಿ, ಇತರ ರಾಷ್ಟ್ರಗಳ ಸ್ವಾತಂತ್ರ್ಯವನ್ನು ಅಪಹರಿಸಿ ಅಲ್ಲಿಗೆ ಯಾವ ಸೈನ್ಯವನ್ನು ನುಗ್ಗಿಸಿ ನಡೆಸುವರೋ ಗೊತ್ತಾಗದೆ ಯಾರೂ ಯೋಚಿಸದ ಘಟನೆಗಳನ್ನೇ ಸಾಧಿಸಿರುವ ಸರ್ವಾಧಿಕಾರಿಗಳಿಂದ ಭಾರಿ ಭಯಗೊಂಡಿರುವ ಜನಗಳಿಗೆ ಮಹಾಯುದ್ಧಗಳೆಲ್ಲಾ ಭಯಂಕರವಾಗಿಯೂ ಇವೆ ಹಿಟ್ಲರ್, ಮುಸೋಲಿನಿ ಮುಂತಾದ ಸರ್ವಾಧಿಕಾರಿಗಳು ಜನಗಳಿಗೆ ದಾನಶೂರ ಪ್ರಾಣದಾತ ಸ್ವೇಚ್ಛೆ, ಅಂತಃಕರಣ ಮತ್ತು ಸುಜನಗಳಂತೆ ವರ್ತಿಸುವಾಗ, ಇವರು ಮಾತ್ರವಲ್ಲ ಬಲೋದ್ರಿಕ್ತರೆನ್ನುವ ಸ್ತ್ರೀಯರಿಗೆ ಕಾಣಿಸುವುದು ಸ್ವಾಭಾವಿಕವೇ ಆಗಿದೆ.

ಸರ್ವಾಧಿಕಾರಿಗಳಾದ ಮೇಲೆ ತಮ್ಮ ಸ್ಥಾನಕ್ಕೆ ಬಲ ಮುಂತಾದುವುಗಳನ್ನು ಕಾಪಾಡಿಕೊಳ್ಳಬೇಕಾದರೆ, ಸ್ವಭಾವತಃ ಅವರು ಅಂತಃಕರಣವಾಗಿಯೇ ಇರಬೇಕಾಗುತ್ತದೆ. ಅದರ ಚರಿತ್ರೆಯಲ್ಲಿ ಇದು ಸರಿಯಾದ ರೂಪಲಾವಣ್ಯವನ್ನು ತಿಳಿಸುವ ಅಲ್ಲಿನ್ನು ಚರಿತ್ರಾಂಶಗಳಿದೆ ಇದರಿಂದ ಮೊದಲಿನಿಂದ ಈ ಸರ್ವಾಧಿಕಾರಿಗಳ ಗೃಹಾಂತರಗಳು ಬಹು ಸೂಕ್ಷ್ಮವಾಗಿ, ಎಚ್ಚರಿಕೆಯದಾಗಿರಬೇಕಾಗುತ್ತದೆ. ವೃಷಂಚದ ಮೇಲೆಗಳ್ಳಲ್ಲಾ ಮೊದಲು ಯಾವ ರಾಜ್ಯ ಮೇಗೈತೆಗಳು ಎಷ್ಟೆಷ್ಟು ಎಂಬುದರ ವಿಷಯದಲ್ಲಿ ಗೂಢಚಾರಿಗಳು ಬರಿದಾಗುವುದೂ ಇದೆ. ಇವರ ಪ್ರಣಯ ಜೀವನ ಇದ್ದು ಎಷ್ಟೆಷ್ಟರಿಂದ ಕಾಣುವ ಸ್ಥಿತಿಯಲ್ಲಿ ಒಂದೆರಡು ಸ್ಥಿತಿಗಳು ತೂರಿ ಮೊದಲೆ ಬಂದು ಪ್ರತ್ಯೇಕಗಳಲ್ಲಿ ಬಿದ್ದಿವೆ. ಈ ಸರ್ವಾಧಿಕಾರಿಗಳು, ಯುದ್ಧಕ್ಕೆ ಮುನ್ನ ಬಹಳ ಮುಕ್ತರಾಗಿಯೂ, ಸ್ವಾಧೀನಗಳು ಕಾಯಂಕಾಲ ಇದ್ದು ಸರ್ವಾಧಿಕಾರಿಗಳಾದ ಹಿಟ್ಲರ್ ಮತ್ತು ಸ್ಟಾಲಿನ್ನರು ಮತ್ತ ಅಂದಿನಿಂದಲೆಗಳಿಗೆ ಅಡಿಯಾಳಾಗಿರುವುದು ವ್ಯಕ್ತ ಪಡುತ್ತದೆ.

ಹಿಟ್ಲರನ ಪ್ರೇಮ ವಿಲಾಸ

ಮೊದಲು ಯಾವಾಗಲೂ ಹಿಟ್ಲರ್ ಪ್ರಜೆಗಳ ಮುಖಕ್ಕೆ ಚರ್ಚಾಸ್ಪದವಾದ ಹಿಟ್ಲರ್ ಸ್ಥಿತಿಗಳಿಗೆ ಒಂದಲ್ಲಾಗುವುದು ಅದು ಸ್ಥಾಪಿಸಿದ ಮೇಲೆ ಅಧಿಕಾರಿಗಳು ಅಲ್ಲಿ ಸ್ಥಾಪಿಗಳನ್ನು ಹಿಟ್ಲರ್ ಕೊಂಡ ಸರ್ವಾಗಿಯಾದರೂ ಅವನ ಸ್ಥಿತಿ. ಇವರು ಸಿಟ್ಟಾಗಿ ಅಲ್ಲಿ ಹೋಗಲಾಗುವುದು ಅಂದರೆ ಸಾಕ್ಷ್ಯದ ಸಾರಾಂಶ ಸ್ಥಿತಿಯವರ್ಗ ಬರಿ ಅವರ ಸ್ಥಿತಿಯನ್ನು ಹೋಗುವುದು. ಅರ್ಥಗಳಿಯವರೆ.

ಗಾನ ಪ್ರಣಯ

ಮೊದಲು ಇವರು ಸಾಕ್ಷಿಯಾ ಸ್ಥಿತಿಯ ಪ್ರಸಿದ್ಧಿಯಾ ಗಿದ್ದ ವ್ಯಾಗ್ನರ್ ಎಂಬವನ ಸೊಸೆಯಾದ ವಿನಿಫ್ರೆಡ್ ಎಂಬವಳ ಕಡೆಗೆ ಗಮನ ಹರಿಸಿ ಅವಳ ರೂಪ ಲಾವಣ್ಯಗಳಿಗೆ ಮನಸೋತು, ಅವಳಿಗೆ ಮೇಲ್ಮಟ್ಟದ ಬಹುಮಾನಗಳನ್ನು ಕೊಡಬೇಕೆಂಬುದನ್ನು ಆಜ್ಞೆಯಿತು ಈ ಸಂಬಂಧ ಮನುಷ್ಯರ ಹೃದಯದಲ್ಲಿಯೂ, ಸಂಗೀತಕ್ಕೆ ಸ್ವಾಗತ ಸಿಗುವಂತೆ ಮಾಡಿ ಇದ್ದಾಗಿಯೂ ಸಂಗೀತ ಕಲೆಯಲ್ಲಿ ಅವಳಿಗೆ ಅಸಕ್ತಿಯುಂಟಾಗುವಂತೆ ಮಾಡಿದವು. ಇದರಲ್ಲಿ ಸ್ತ್ರೀಯ ವಿಷ್ಟಿಸಗಳನ್ನು ನೋಡಿ ಎಲ್ಲರೂ ಇಷ್ಟೇ ಇವರಲ್ಲಿರೂ ವಿಮಾನಿಕರಾಗಿದೆಂದು ಯೋಚಿಸುತ್ತಿದ್ದಾಗ ಇದ್ದ ಕಿಡ್ಡಾಗಿಯೇ ಇವರಲ್ಲಿರೂ ಬರೆದು ಸಂಗೀತ ಕ್ಷೇತ್ರದ ಸ್ಥಿತಿ ಏನೆ ಸ್ತ್ರೀಯರಿಗಲ್ಲವೆಂದು. ತಿಳಿದು ಬಂದಿತು.

ಪಿಯಾನೋ ವಾದ್ಯ

ಒಂದೆರಡು ಕಲ್ಲು ವಿನಗಾಗಿ ಮೇಲೆ ಬರೆದಿದ್ದಾಗಿದ್ದ ಇವರ ಸ್ಥಿತಿ ಮನೆಯಲ್ಲಿ ಅಂದರೆ ರೂಪವತಿಯಾದ ಯುವತಿಯರ್ಯಾರೆಂದು ಕಾರ್ಯಕ್ಷೇತ್ರಗಳಾಗಿ ಹುಟ್ಟಿಸಲ್ಪಟ್ಟಿರುವುದು. ಅಲ್ಲಿ ಯೂರೋಪಿನಲ್ಲಿ, ಪೆಕ್ಕೇನೆಂಬುವುದು ಯಾರೂ ನೋಡಬಹುದಾಗಿರಲಿಲ್ಲ. ಅವಳೇನೋ ಹಿಟ್ಲರನಿಗೆ ಬೇಕಾದಾಗ ಬೇಜಾರು ಕಳೆಯಲು ಪಿಯಾನೋ ವಾದ್ಯಕ್ಕಲ್ಲೂ ಇನ್ನಾವುದಾದರೂ ಅಲ್ಲಿಗಲ್ಲಿ ಕಳುಹಿಸಲ್ಪಟ್ಟಿರುವುದು ಇದ್ದಾಗಿಯೂ. ಅವಳ ಹಿತಕಂದಿಕ್ಷಣೆಗೆ ಬದ್ಧಕಂಕಣಳಾಗಿ ಬಿಡಬಹುದಿದ್ದಳು. ಅದರೆ ಈ ವಿಷಯದಲ್ಲಿ ಯಾವುದಾದರೂ ಮಾತಿನಂತೆ ಯಾವಾಗಲಾದರೂ ಬಹಿರಂಗವಾಗಿ ಸೊಲ್ಲೆತ್ತಿದರೆ ಅಲ್ಲಿನ್ನ ಸೆರೆಯಲ್ಲಿ ಕೊಳೆಯ ಬೇಕಾಗುವುದು.

ಚಲನ ಚಿತ್ರದಲ್ಲಿ ಆಸಕ್ತಿ

ಈ ಸಮಯದಲ್ಲಿಯೇ ಹೇಗಿದ್ದರೂ, ಹಿಟ್ಲರನು ಲೆನಿ ರೀಫೆನ್‌ಸ್ಟಾಲ್ ಎಂಬ ಸ್ತ್ರೀಯಾ ನಟಿಯ ವಿಷಯದಲ್ಲಿ ತೋರಿದ ಆಸಕ್ತಿಯನ್ನು ಯಾರೂ ಸಂಶಯಪಡುವ ಹಾಗಿರಲಿಲ್ಲ. ಎಷ್ಟೇನೋ ಮೊದಲಿನಲ್ಲಿ ಬಿದ್ದಿದ್ದ ಇವಳನ್ನು ಈಗ ಇದರ ಇರ್ಮನಿಯ "ಮುಖ್ಯ ಫಿಲ್ಮ್‌ಸ್ಟಾರ್" ಆಗಿ ಸೇರಿಸಿದ್ದಾನೆ. ಈಗ ಇವಳೇ ಚಿತ್ರಗಳ ಸ್ವಂತ ಕಥೆಗಾರಳು ನಿರ್ದೇಶಕಳು ಮತ್ತು ತಯಾರಕಳೂ ಆಗಿದ್ದಾಳೆ. ಮೊದಲಿನ ಇವಳು ಮೊಲಿಲ್ಲದ್ದಕ್ಕೆ ಮೊಗದ್ದಾಗಿ ಅಲ್ಲದು ಪ್ರಮುಖ ಸ್ಥಿತಿಯಾ ನಟಿ, ನಿರ್ದೇಶಕಿಯೂ, ಇವಳು ಹಿಟ್ಲರನ ಸ್ನೇಹಿತಳಾದ ಪ್ರಮುಖ್ಯ ಯುದ್ಧದ ಚಿತ್ರಗಳು ಇವಳು ಹಿಟ್ಲರನ ಅಭಿಪ್ರಾಯದಲ್ಲಿ ಬರುವಾಗಿಯೂ ಅವರ ಸ್ತ್ರೀಯಾಗಿದ್ದಾಳೆ.

ಪ್ರಣಯ ಕಾರ್ಯ

ಈ ಸ್ಥಿತಿಯ ಕಾರಣಗಳು ಇನ್ನೂ ಮುಂದೆ ಬಹಿರಂಗವಾದ ಹಾಗೆಯೇ ಅವರುಗಳನ್ನು ಒಂದಿಷ್ಟಾದ ಕಳ್ಳದ ಕತ್ತಿಯೊಂದು ಇದೆಯೆಂದು. ಆ ಕತ್ತಿಯೇ ಇಂದಿನ ಜರ್ಮನಿಯ ಪ್ರಚಾರ ಸಾಧ್ಯ ಇದ್ದ ಸೋಲಿಸ್ಟ್. ಅದರ ಒ ಮೂಗಿಯ ಸ್ಥಿತಿಯ, ಕೆಡಿಯೋ, ಪತ್ರಿಕೆಗಳು ಮುಂತಾದ ಪ್ರಚಾರ ಸಾಮಗ್ರಿಗಳೆಲ್ಲಾ ಇದೇ ಅಧೀನ. ಅಧಿಕಾರ ಸಂಬಂಧಿಕರು ಅಧ್ಯಕ್ಷಿ ಹೊಂದಬೇಕಾದರೆ ಇದರ ಅಪೇಕ್ಷೆಯಲ್ಲಿ ಬೇಕಾಗುವುದು. ಇಂತಹ ಅನುಕೂಲ ಸ್ಥಳದಲ್ಲಿರುವ ಅತ್ಯಂತ ಎಷ್ಟೇ ಸ್ಥಿತಿಯ ಕಾರಿಗಳ ದೊಡ್ಡ ಪಾತ್ರಗಳನ್ನು ನಡಿಸಿದ್ದಾನೆ. ಅದರಲ್ಲೇ ಕಲಿಸಿ ತಂದಿದ್ದಾನೆ. ಈಗ್ಗೆ ಕೆಲವು ತಿಂಗಳಗಳ ಹಿಂದೆ ಗೆಸ್ಟಾಪೊ ಎಂಬ ಸ್ಥಿತಿಯ ಕಟ್ಟಿಯಿಟ್ಟಿದ್ದ ಇವನು ಸ್ತ್ರೀಯರನ್ನು ಹಿಟ್ಲರ್ ಅವಳ ಗಂಡನ ಕಡೆಯವರು ಇವರನ್ನು ಚಾವಟಿಯಿಂದ ಬಡ್ಡಾಗಿ ಬಾರಿ ಅವಮಾನಗಳಿಗಿದ್ದರು.

ಸ್ಟಾಲಿನ್ನನ ಪ್ರಣಯ ಪ್ರಕರಣ

ಹಿಟ್ಲರನನ್ನೇ ಪ್ರಧಾನಮಂತ್ರಿಯಾಗಿ ಒಳಗೆ ಗೂಢಾಚಾರಿಯಾಗಿದ್ದರೆಂದು ಸರ್ವಾಧಿಕಾರಿಯಾಗಿರುವ ಸ್ಟಾಲಿನ್ನನ ಜೀವನವನ್ನು ನೋಡೋಣ. ಇವನ ವಿದ್ಯಾರ್ಥಿಗಳು ಇವನ ಜೀವಮಾನ ಪರ್ಯಂತ ಇವನು ಸರ್ವಾಧಿಕಾರಿಯಾಗುವುದಕ್ಕೆ ಮೊದಲು ವಿವಾಹಿತನಾಗಿದ್ದು ಈಗ ಸ್ವತಂತ್ರನಾಗಿರುವ ಯಾರೂ ಇದ್ದರು ಹೆಸರಾಗಲಿ, ಅವರ ಇವನ ಜೀವನ ಚರಿತ್ರೆಯ ಸಂಗತಿಯಾಗಿದ್ದಿತೆ ಎಂಬುದು ಇವರ ಹೃದಯ ವಿಷಯ ಪ್ರಪಂಚದ ಇನ್ನಾವುದೂ ಗೋಚರವಾಗುವಂತಾಗಿದೆ ಯೇ ಇಲ್ಲ. ಇವನಲ್ಲಿ, ಒಳ್ಳೆ ಬಹು ಬಾಯ್ಮುಚ್ಚಿಕೊಂಡ ಹೆಳ್ಳು ಹೆಣ್ಣು ಯಾವ ಸ್ಥಿತಿಯ ಸ್ಥಿತಿಯ ಸ್ಥಿತಿಯ

ಮೈಸೂರಿನ ಪ್ರಾಂತದ ಮೃಗಗಳು

(ಅಬ್ಬಿ. ರಂಗಯ್ಯ. ಬಿ. ಎ.)

ಕಪ್ಪು ಮೃಗ

ಇದು ಮೈಸೂರು ಸಂಸ್ಥಾನದ ಮಲೆನಾಡಿನ ಕಡೆ ಸಣ್ಣದಾದ ಸೂಕ್ಷ್ಮವಾದ ಕಪ್ಪು ಮೃಗ. ಗಂಡು ಮೃಗವು ಕೊಂಬುಗಳನ್ನು ಹೊಂದಿರುವುದು. ಹೆಣ್ಣು ಕೊಂಬುಗಳಿಲ್ಲದೆ ಇರುವುದು. ಈ ಮೃಗದ ಬಣ್ಣ ಕಪ್ಪು ಕಂದು ಬಣ್ಣದ ಮಿಶ್ರಿತವಾಗಿರುವುದು. ಇದರ ಕಿವಿಗಳು ಅಗಲವಾಗಿರುವುದು. ಕಾಲುಗಳು ಉದ್ದವಾಗಿರುವುದು. ಕೊಂಬುಗಳು ಸರಳವಾಗಿ ಸಣ್ಣವು. ಕೊಂಬುಗಳ ಮೇಲೆ ಕೆಲವು ಸುತ್ತುಗಳಿರುವುದು. ಇದರ ಉದ್ದ ಸುಮಾರು ೨ ಅಡಿ ೧ ಅಂಗುಲ. ಇದರ ಎತ್ತರ ಸುಮಾರು ೧ ಅಡಿ ೧ ಅಂಗುಲ. ಇದರ ಬಾಲ ಸುಮಾರು ೪ ಅಂಗುಲ. ಇದರ ಕಿವಿಯ ಉದ್ದ ಸುಮಾರು ೪ ಅಂಗುಲ. ಇದರ ಕಾಲುಗಳು ಅಗಲವಾಗಿರುವುದು. ಕೊಂಬುಗಳು ಸರಳವಾಗಿ ಸಣ್ಣವು. ಕೊಂಬುಗಳ ಮೇಲೆ ಕೆಲವು ಸುತ್ತುಗಳಿರುವುದು. ಇದರ ಉದ್ದ

ಚಿತ್ರತಾರಾಸ್ಪರ್ಧೆ

ನಂ. 81

ಮೊದಲ ಬಹುಮಾನ ರೂ. ೩೦೦ ಎರಡನೆ ಬಹುಮಾನ ರೂ. ೧೫೦ ಇತರ ಬಹುಮಾನಗಳು ರೂ. ೧೫೦

ಸೂಚನೆ:—ಈ ಸ್ಪರ್ಧೆಯ ಸಂಬಂಧ ಅಕ್ಷರಗಳ ಸಾಲ್ಗಳ ಬಗೆಯ ಮೇಲೆ ಬಹುಮಾನ ಅವಲಂಬಿಸಿದೆ. [illegible]

ಸ್ಪರ್ಧೆಗಳ ಮೇಲ್ವಿಚಾರಣೆ ಸಂಬಂಧ [illegible] ಸ್ಪರ್ಧೆಗಳ ಪ್ರಕಟಣೆ [illegible] ಸ್ಪರ್ಧೆಗಳ ಮೇಲ್ವಿಚಾರ

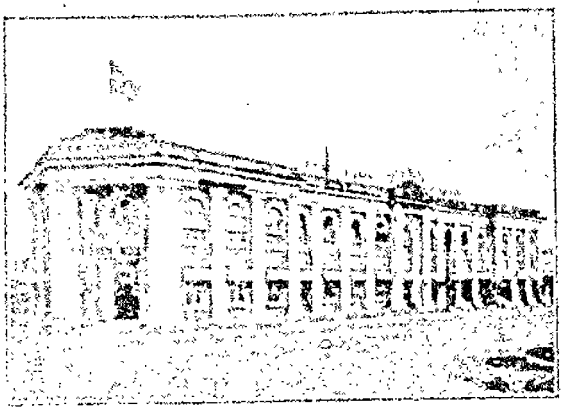

ಓರಿಯಂಟಲ್

ಲೈಫ್ ಇನ್ಶೂರೆನ್ಸ್ ಕಂಪೆನಿ, ಲಿಮಿಟೆಡ್.

ಮುಖ್ಯ ಕಚೇರಿ ಮೈಸೂರು.

ಮಾನ್ಯ ಸೆಕ್ರೆಟರಿಯವರು, ಮಾನ್ಯ ಕಾರ್ಯದರ್ಶಿಗಳು,
ಮಾನ್ಯ ಮ್ಯಾನೇಜರ್ ಸಾಹೆಬರು, ಮಾನ್ಯ ಏಜೆಂಟರು,
ಮಾನ್ಯ ಮಾನ್ಯ ಮೇಲ್ ಸ್ಟ್ರೀಟ್, ಮೈಸೂರು. ಗೌರಿ ಬೆಳಗ್, ಬೆಂಗಳೂರು.

ಜೀವ ವಿಮೆಯು

ಒಳ್ಳೆ ಕಂತುಗಳ ಮಾಸಿಕದಾಯ ಮನುಷ್ಯನು ತನ್ನ ಕುಟುಂಬದ್ದನ್ನು
ತನಗೆ ಮತ್ತು (ಆಪತ್ತು) ತನ್ನನ್ನು ಆಶ್ರಯಿಸಿರುವವರಿಗೆ

ಆರ್ಥಿಕ ಸ್ವಾತಂತ್ರ್ಯ ವನ್ನು

ಮಾಡಿಕೊಳ್ಳಲು ಉಳಿಸಿಕೊಳ್ಳಲು ಸಾಧ್ಯವಾದ್ದು ಸೌಲಭ್ಯ
ಮಾಡಿ ಕೊಡುವುದು ಇದೊಂದೇ ಮಾರ್ಗವು

ಪ್ರತಿ ವರ್ಷವೂ

ಲಾಭದಾಯಕ ಬೋನಸ್ಸುಗಳನ್ನು ತನ್ನ ಕುಟುಂಬದ ಕಾಲದ್ದು
ತನಗೂ ತನ್ನನ್ನು ಆಶ್ರಯಿಸಿರುವವರಿಗೂ

ಆರ್ಥಿಕ ಸ್ವಾವಲಂಬನವು

ಲಭ್ಯವಾಗಲು ಇನ್ಸೂರೆನ್ಸ್ ಮಾಡಿಸಿ

ಅತ್ಯಂತ ಭದ್ರವೂ ಎರಡೂ ಮನ್ನಣೆಯೂ ಆಗಿರುವ ಭಾರತೀಯ
ಜೀವ ವಿಮಾ ಕಂಪೆನಿಯಾದ

ಓರಿಯಂಟಲ್‌ನಲ್ಲಿ

ಮಾತ್ರ ಮಾಡಿಸ್ಕೊಳ್ಳಿರಿ

ಸಾವಕಾಶ ಮಾಡಬೇಡಿರಿ

ಇಂದೇ ಒಂದು ಓರಿಯಂಟಲ್ ಪಾಲಿಸಿಯನ್ನು ತೆಗೆದುಕೊಳ್ಳಿರಿ

ಘನಗ್ರಹ್ಯ ಸಾಳ್ಳದ ವೆಂಕಟಾಚಲ ಪಂಡಿತ ಅಂಡ್ ಸನ್,

ಅರಮನೆ ಮೇಲ್ಮೈಯವರು.

ಲೋಕಾಮಯಹರ ಕಸ್ತೂರಿ ಮಾತ್ರೆಗಳು

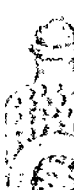

ಈ ಮಾತ್ರೆಗಳು ಶ್ರೀ ಸ್ವಾಮಿ ಶ್ರೀ ವಿಷ್ಣುವಾದ ಬಳಿಕ ಮೂಲಿಕೆಗಳಿಂದ ಮಾಡಿರುವುದು. ಉಪಯೋಗಿಸುವ ಮುಂಚೆ ಮಾತ್ರೆಗಳನ್ನು ಅಂತಿಮ ಗಮನಿಸಿ ಅಭಿಷೇಕ ಮಾಡಿಸಿದ್ದೇವೆ. ಜೀರ್ಣಕ್ಕೆ ಹೊಟ್ಟೆಯ ಸ್ಥಿತಿ, ಕೆಟ್ಟ ಗಾಳಿ ಹೊಟ್ಟೆಯಲ್ಲಿ ಹೊಟ್ಟೆ ಉಬ್ಬರ, ಅಜೀರ್ಣ ಮಲಬದ್ಧತೆ ಮೂಲವ್ಯಾಧಿ, ಅಜೀರ್ಣದ ಜ್ವರ, ಜ್ವರ ಕೆಮ್ಮು, ಕೆಮ್ಮಿನ ಜ್ವರ, ಕೆಮ್ಮಿನ ಕಫ, ಮೈಗೆ ಕೆಮ್ಮಲು ಸೊಂಟ ಅಜೀರ್ಣ, ಅಜೀರ್ಣದ ಜ್ವರ, ಜ್ವರ ಕೆಮ್ಮು

ಜಲ ವನಿತೆ

ಅಂದಾಜಿನ ಮಟ್ಟದಲ್ಲಿ ಪ್ರಾಂತಿಯಾಗಿ ಸ್ವಯಂಗಾ ಮಾಡಿಕೊಳ್ಳಿರಿ! ನಿಮ್ಮ ಒಂಟಿಯು, ಬಳಿ ಬಾರಿ ಕಟ್ಟಿದೆ! ಸ್ವಲ್ಪಾರಿ ಸೆಲ್ಲಾರಿ ಕಟ್ಟಿದರೆಲ್ಲ ದೂರದ್ದೂರ ಕಾಣುತ್ತಿರಲಿ. ಎಲ್ಲೂ ಮಟ್ಟ ಕೂಡಿಸಿದ್ದೆ ಕಟ್ಟಿರುವ. ಕೆಗಡೆ ಕಾರ ಮಾಡ್ಲು, ಮೇಲ್ಮಡೆ ಅಯುವ ಕೆಂಪ್ಪ ಕೂಡಿಸಿ ಇಂದು ಕಾಯುವದಲ್ಲ ದೂರದ್ದೆಲ್ಲೂ ಬೆಳಿಂಗಾಯಿದೆ ಕಂಡಿಸ್ಕೊಂಡ ಬಗ ಸ್ವಾಮಿ. 'ಕಟ್ಟಾಗ್ಲು ಕೆಗಡೆ ದೆಯಾ ಬಲ್ಲವಳು! ಅದೇ ಬಿಯೆಸ' ಸಡೆಯಲಿ ಒಂದು ಸಡಗೆ ಬಂದು, ಒಂದಗೆ ಕೆಳ ಬಂ., ಸಡಗೆ ಹಣ್ಣು, ಸಡಗೆ ಮೊಳ್ಳ. ಕೆಡೆ, ಸಂ ಎನ್ನುವಂ ಅದರ ಒಂದು ಮಾಡ್ಕ ಮಾಂಡ ಮೋಗಾಡ್ಕೊಂಡ ಎಂ ಅದ್ಕೆ ಮಾಡ ಮಾಳಿಯ ಅದು ಬಳ್ಳಿದು. ಅದ. ಬಕ್ಕಿಸ್ಕೊಡಿಸಿ ಎಂ. ಅದರ ಸಿಸ್ಟಾಂ ಅದಾ ಮಾಂಗಾಡಿ ಇದ್ದರೂ ಕೆಟ್ಟಿರಂ ಒಂದೆ!"

ಈ ಜಲವನಿತೆ ಒಂದು ಸ್ವಯಂ ಎಲ್ಲ ಸಾಮಾನ್ಯಾಯ್ತು. ಕ್ಷಣಮಾ ಬೆಳಿಗ್ಗಾಯಿಯಿಂದ ಎಲ್ಲ ಈಗಿಂದ ಸಿದ್ಧಿಸ್ಥಾನ ಬಂದ ಒಂದು ಪಾಲಿಯ ಕಡೆಗೆ ಸ್ವಯಂಗಾ ಮಾಡಿ ಒಂದೊಂದು ಕೆಟ್ಟಿಯ ಒಂದೊಂದು ಕಾಯ— ನಮ್ಮ ಪಾಲಿ ಒಂದಿದ್ದರೆ ಸೋಕ ಮಾ ಮಾಕ್ಕೆ ಸ್ವಾಮಿ. ಸ್ವಾ. ಸ್ವಾ. ಸ್ವಾ!

ಅಭಿಮಾನ — 'ಇಂದೇ ನಿಮ್ಮ ಮಾಡಿರಿ' ನಾಳೆಗೆ ಕಳ್ಳ ಬೇಡಿ"

ಹೆಚ್ಚಿನ ವಿವರಗಳಿಗೆ ಕೆಳಗಿನ ವಿಳಾಸಕ್ಕೆ ಬರೆಯಿರಿ

ಮೈಸೂರು ಇನ್ಸ್ಟ್ರೂಮೆಂಟ್ಸ್ ಕಂಪೆನಿ, ಲಿಮಿಟೆಡ್.

ಸ್ವದೇಶ ಕಾರ್ಖಾನೆ — ಬಂಗಳೂರು ಕಾರ್ಖಾನೆ

ಶ್ರೀ ಸರ್ವೇಶ್ವರಾಲಾ ಮೋಟರ್ ಮೆಂಗಳೂರು ಲಿ ಅಂಚೆ ಸರ್ವಾ ಎ ಉಸ್ಮಾನಿಯಾ, ಹೈದರಾಬಾದ್ ದಕ್ಷಿ.

ಮೂಲವ್ಯಾಧಿಗೆ

[ಸ್ವಸ್ಥಚಿಕಿತ್ಸೆಗೆ ಇಲ್ಲಿಗೆ ಬರಿರಿ.

ಅರ್ಕ ಮಾ

ಮಲ್ಲಿ ಮೆಟ್ಟಿಯಲ್ಲಿ ಮೂಲವ್ಯಾಧಿ ಮೇಲಿನ ಸಾಧಾ ತಡ ಕ್ಷಣ ಕ್ಷಣ ಉಂಟಾಗುವ ಇತ್ಯಾದಿಗಳು ಕೂಡಲೇ ಪರಿಹಾರ ಮೂಲೇ ಮೂಲ ವಿವರಗಳಿಗೆ ಯಾಗಿ ಗುಣ ಪಡಿಸುವುದು. ಇ ಇದರಿಂದ ವಿಶಾಲ ಪಡೆದಿರುವ

ಗುಣ ಮಾಡಿದ್ದಕ್ಕೆ ಕೂಲಿ ಮಾ

ಬೆಲೆ ರೂ. 2—0—0

ಆರೋಗ್ಯ ಸದನ,

ದುರ್ಗಾದೇವಿ ಸ್ಟ್ರೀಟ್, ಬೊಂಬಾ

AROGYA SADAN

Durgadevi Street, BOMBAY.

For Prompt Service in

SIGN BOARDS AND TYPI JO

CONSULT

SriRamachandra Sign Board F Hall & Typing Job Work Lansdowne Buildings, MYSO

Ananda Soda Factory.

Best Aerated Water Suppliers Complete Requisites for Aerated Water Manufacturers Available.

ಆನಂದ ಸೋಡಾ ಫ್ಯಾಕ್ಟರಿ, ಹೊಸ್ಕೆರೆ, ಮೈಸೂರು

ಅತ್ಯಾಶ್ಚರ್ಯಕರವಾದ

ಹೊಸಿಯೊಸೆಫಿ ಔಷಧಗಳು

ಕೆಲವು ಹೊಸಿಫಿ ಚಿಕಿತ್ಸೆಯ ಪ್ರಾಚೀನವಾದ ಎಲ್ಲ ವಿಧದ ಚಿಕಿತ್ಸೆಗಳ ನಿಜವಾದ ಸ್ವಭಾವಕ್ಕೆ ಮಾರ್ಪಡಿಸಬಹುದು. ಇದರ ಮೂಲಕ ಸಾಮಾನ್ಯ ಜನರು ತಮ್ಮ ಸಕಲ ಮತ್ತು ಪ್ರಮುಖವಾದ ರೋಗಗಳನ್ನು ಗುಣಪಡಿಸಿಕೊಂಡಿದ್ದಾರೆ ಮೂಲ ಕಾರಣ ಬೇರೆಯ ಸ ಇದರಿಂದ ಅಗುತ್ತಿದೆ. ಕಫ, ಇಂಪೆಕ್ಷನ್, ಕಾಯಿಲೆಗಳ್ಳೆಲ್ಲ ಸಾಧ್ಯವಾದ ಅರೋಗ್ಯ ಉಂಟಾಗುತ್ತದೆ.

1. ಆಸ್ಥಮಿನ್ (Asthomine) ಉಬ್ಬಸ, ಗೂರಲು, ಶ್ವಾಸಕೋಶ್ವಾಸ ಬಳಿ ಕಫ್ಪಾದಿ ಗುಣಪಡಿಸುತ್ತದೆ. ಬೆಲೆ ಬಾಟಲಿಗೆ ರೂ. 2—0—0

2. ಡೈಬೆಟಿನ್ (Diabetoon) ಸಕ್ಕರೆಯಾಸೆ ಬಾಧೆ ಸಡಿಲಿಸುವುದು ಇದ್ದಾಗ ಮಾಡಿ ಮೇಹಾಸ್ಥಿತಿಯನ್ನು ಅಭಿವೃದ್ಧಿಪಡಿಸುತ್ತದೆ. ½ ಔನ್ಸ್ ಬಾಟಲಿ ರೂ. 1—8—0

3. ಗೊನೊಬೂನ್ (Gonoboon) ಯಾವ ತರದ ಮೂತ್ರ ಬಾಧೆಯನ್ನು ಗುಣಪಡಿಸಿ, ಧಾತುಗಳ್ಳನ್ನು ವೃದ್ಧಿಗೊಳಿಸುವುದು. 1 ಔನ್ಸ್ ಬಾಟಲಿಗೆ ರೂ. 2—8—0

4. ಪೈನ್‌ಬಾಲಿನ್ (Pain balm) ತಲೆನೋವು, ಮೈಕೈಬಾಧೆಯಾದ ಮೂಳೆಗಳು ಒಳಗೆ ಮೇಲಕ್ಕೆ ಗುಣಪಡಿಸುತ್ತದೆ. ಡಬ್ಬಿ 1 ಕ್ಕೆ 0—4—0

5. ಕ್ಯೂರೆಕ್ಸ್ (Curex) ಕೂದಲು, ಹುಣ್ಣು, ಗಾಯ, ಹುಳಕ್ಕೆ. ಇದರಲ್ಲಿ ಗಡಸಾದ ಮೇಲೆಯಾಗುವ ಹುಣ್ಣುಗಳಿಗೆ ಅತ್ಯುತ್ತಮವಾದುದು. ಡಬ್ಬಿ 1 ಕ್ಕೆ 0—2—0

6. ಮೆನ್ಸ್ರಬೂನ್ (Menstraboon) ಸ್ತ್ರೀಯರಿಗೆ ಋತುಸ್ರಾವದಲ್ಲಿ ಯಾವ ವಿಧವಾದ ಕೆಟ್ಟಾಗಿದ್ದರೂ ಗುಣಪಡಿಸಿ, ಕಷ್ಟಪಟ್ಟಿದೆ. ಮಲ್ಲಿಗೆಂದರೂ ಗುಣ ಅಗೋಚರದಲ್ಲಿ ಕಷ್ಟಗಳು ಪರಿಹಾರವಾಗುತ್ತದೆ. ಬೆಲೆ 1 ಕ್ಕೆ 1—8—0

7. ಮಲೇರಿಯಾ ಕ್ಯೂರ್ (Malaria cure) ಛಳಿಜ್ವರ ಹೊಟ್ಟೆಯೊಳಗೆ ನೆಗ್ಗುವುದು ಬಳಲಿಕೆ ಮತ್ತು ಎಲ್ಲ ವಿಧದ ಜ್ವರಗಳನ್ನು ಗುಣಪಡಿಸುವುದು. ಬೆಲೆ 1 ಕ್ಕೆ 1—8—0

ಡಾಕ್ಟರ್ ಜೋಷಿ,

ಹೊಸಿಯೊಸೆಫ್, 1369, ಕೃಷ್ಣ ಮಾರ್ಕೆಟ್, ಮೈಸೂರು,

ಹೊಸಿಯೊ ಮಾಲ್, ಬಂಗಲೆಪೇಟೆ.

ಪರಿಗ್ರಾಮ್ ವಿಳಾಸ್ : ಪರಿಗ್ರಾಮ್ ನಂ. 2273

ದಿ ರಿಲೈಯನ್ಸ್ ಅಷ್ಯೂರೆನ್ಸ್

ಕಂಪೆನಿ, (ಲಿಮಿಟೆಡ್)

ಹೆಡ್ ಆಫೀಸ್ ಬ್ರಾಂಚ್ ಆಫೀಸುಗಳು:—

ಬೆಂಗಳೂರು ಲಿ ಮೊಂಬಾಸಾ ಮತ್ತು ಆಫ್ರಿಕಾದಾದ್ಯಂತ

ಕ್ಲೈಮ್ ಹಣ ಸಿ.೧೦,೦೦೦ ರೂಪಾಯಿಗಳಿಗೆ ಮೇಲ್ಪಟ್ಟು ಸಾಮಾನ್ಯವಾಗಿರುತ್ತೆ.

ಅಗ್ನಿ ಅಪಾಯ ಕಂಪನಿಯಾದ ರಿಲೈಯನ್ಸ್ ಅಷ್ಯೂರೆನ್ಸ್ ಕಂಪೆನಿ ಲಿಮಿಟೆಡ್ ಸ್ಥಾಪಿಸಿದ ಸ್ಥಳ ರೂ. ೧,೦೦,೦೦೦ ನ ಟೈಗರ್ ಇನ್ಸ್ಯೂರೆನ್ಸ್ ಪಾಲಿಸಿಗೆ ಮೇಲ್ಪಟ್ಟು.

ಜೀವಾವಧಿ ಪಾಲಿಸಿಗೆ ೪೦ ರೂಪಾಯಿಗಳು

ಎಂಡೋಮೆಂಟ್ ಪಾಲಿಸಿಗೆ ೩೨ ರೂಪಾಯಿಗಳು

ಅಂಚೆ ವ್ಯಾಲ್ಯುಯೇಷನ್‌ನಲ್ಲಿ ಹೆಚ್ಚಲ್ಪಟ್ಟಿದೆ.

ನಮ್ಮ ಪ್ರತಿನಿಧಿಗಳಲ್ಲಿ ಸ್ಥಳಗಳಲ್ಲಿ ಧೀರ್ಘ ಪರಿಚಯಗಳಿಗೆ ಅಗುತ್ತಿರುವುದರಿಂದ ಸಾಮಾನ್ಯ ಅಧಿಕಾರ ಕಾರ್ಯದ ಅಧಿಕಾರ ಎಷ್ಟರ ಮೇಲೆ ಕೊಡಲಾಗುತ್ತದೆ.

ಹೆಚ್ಚಿನ ವಿವರಗಳಿಗೆ ಕೆಳಗಿನ ವಿಳಾಸಕ್ಕೆ ಬರೆಯಿರಿ:—

ಕರ್ನಾಟಕ ಅಂಚೆ ಕೋಡ್, ಮ್ಯಾನೇಜಿಂಗ್ ಏಜಂಟ್ಸ್,

ಕಂಪೆನಿಗೆ ದೊರೆ, ಬೆಂಗಳೂರು ಲಿ

ಎಂ. ಕೆ. ಆನಂದಾ ಅಂಡ್ ಸನ್ಸ್

ಜಗನ್ಮೋಹನ ಜಂಗ್ಲೆ ಚೌಕ, ಕಂತೇಪೇಟೆ, ಮೈಸೂರು

ಶಾಖೆ : : ಮಂಡ್ಯ

ಸಿನಿಮಾ ಎಲ್ಲ ತರದ ಕೆಲಸಗಳಾದ ಡೆವಲಪಿಂಗ್, ಪ್ರಿಂಟಿಂಗ್, ಎನ್ಲಾರ್ಜಿಂಗ್, ಕಾಪಿಯಿಂಗ್ ಮಾಡುವುದು, ಚಿತ್ರಗಳಿಗೆ ಫ್ರೇಮ್ ಹಾಕುವುದು ಮತ್ತು ಅಂದವಾದ ಫ್ರೇಮ್‌ಗಳನ್ನು ಮಾರುವುದು. ಬಂದಾಯದರ ಮೇಲೆ.

Film Developing, Printing, Enlarging, Copying & Picture Framing are our specialities.

M. K. ANANDA & SONS

Jagannmohan Palace Square, Santepet, MYSORE

Branch : MANDYA

॥ ಸತ್ಯಮೇವ ಜಯತೇ ॥ ಧರ್ಮಮೇವ ಜಯತೇ ॥

ರಾಜಧಾನಿಯ ರಾಷ್ಟ್ರೀಯ ವಾರ ಪತ್ರಿಕೆ.

ಸ್ವರ್ಗೀಯ ಶ್ರೀಮನ್ ಎಂ. ವೆಂಕಟಕೃಷ್ಣಯ್ಯನವರ ಜ್ಞಾಪಕಾರ್ಥವಾಗಿ ಪ್ರಕಟಿಸಲ್ಪಡುವುದು.

ಸಂಪಾದಕರು: ಆಗರಂ ರಂಗಸ್ವಾಮಿ, ಬಿ.ಎ.

ಸಂಪುಟ ೪] MYSORE : MONDAY 17—7—39 : ಸ್ವೀಕರಿಸಿದ : ಸೋಮವಾರ ೧೭—೭—೩೯ [ಸಂಚಿಕೆ ೫೦

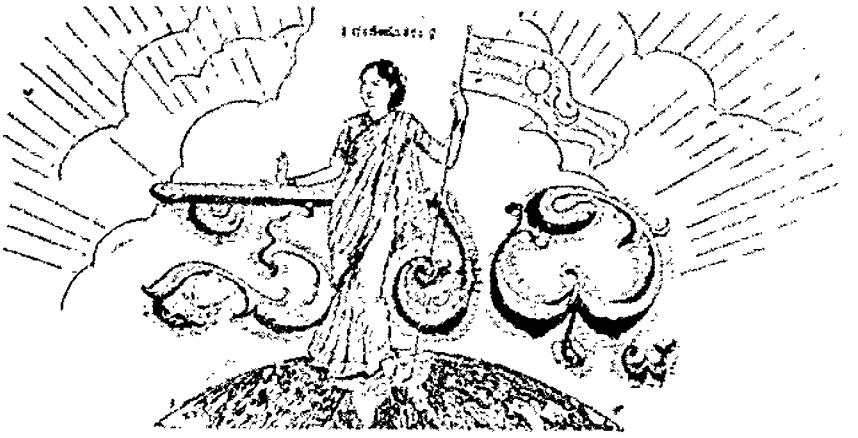

ಮಲ್ಲಿಗೆಯ ಮುಡಿಸಿ

ಲಾಹೋರಿನ ಬಳಿ ಒಂದು ಗ್ರಾಮವಿದ್ದು ಅತ್ಯಂತ ಮಿತವ್ಯಯದಿಂದ ಬಿಡಾಸಿದ್ದು ಪಡೆಯಿತು. ಇದೇ ಮಾದರಿಯ ಬರ್ಮಾ ಮೇ ಪ್ರದೇಶದ್ದಲ್ಲಿಗೆಯೇ. ಇದೂವರೆಗೆ ಸ್ವಲ್ಪ ಮಂದಿ ಒಳ್ಳೇ ಮಲ್ಲಿಗೆ ಮುಡಿಯುವರು. ಮದುವೆಯಲ್ಲಿ ಗಂಡುಗಳು ಹೆಣ್ಣಿನ ಸ್ನೇಹಿತರು ಮಲ್ಲಿಗೆ ಮುಡಿಯುವರು. ಮಿಂಚಿನ ಬಳ್ಳಿ ಹಬ್ಬದ ಕೊರತೆಗೆ ಕ್ಷಯ ಮಾಡಿಕೆಯನ್ನು ಹಾಕಿದೆವು. ಮದುವೆಯಲ್ಲಿ ಮೊಯಿತು. ಬಂದ ಅತಿಥಿಗಳ ಬಟ್ಟೆಗಳು ಒಂದೊಂದು ಬೊಟ್ಟು ಪ್ರೀತಿಯ ಅಗ್ಗಣಿಯನ್ನು ಮಾತ್ರ ಕೊಟ್ಟಿರು. ಎಲ್ಲರೂ ಅದನ್ನು ಕುಡಿದು ಸಹಾಯವನ್ನು ಬಿಡಿ ಮಾಡಿ ಸಂತೋಷದಿಂದ ತೆರಳಿದರು. ಮದುವೆಯಾಗಿ ಮನೆಗಾಲಿಗಳನ್ನು ಮಾಳುವಾ ಕೆಲಸಗಳನ್ನೂ ಮಾಡಿ ಪ್ರೀತಿ, ಕಾಸ್ಯ ಶಬ್ದಗಳನ್ನು ತೆಗೆದಿಟ್ಟ ಸರ್ಕಾರಿಗಳು ಬಂದೂಕುಗಳನ್ನು ಮಾಡಿದರು. ಅಥವಾ ಕಾಲಾಗಾಯೇ ಮೆಚ್ಚಿ ಬೀಡಿದ ಪದ್ಧತಿಗಳನ್ನು ಜಾರಿಗೆ ತಂದಿರುವ ಅನೇಕ ಬಡವರಾಯಿಗಳು ಬಂದೂಕ ಕೊಂಡರು.

ಹಣ

ಮಾಣ ಬೋಧರು ಯಾವ ಭಾಗಕ್ಕೆ ಬ್ರಾಂಗ್ಲಿಸಿಗೆ ವಾಲಿಸಾಮಿಯ ಮೆಚ್ಚಿಂದಿಂದಲೂ ಅವರಿಗೆ ಬಾಹ್ಯ ಯೋಗ್ಯ ಕೆಟ್ಟಿತ್ತಿದೆ. ಅಷ್ಟೆ ಎಲ್ಲರೂ ಅದನ್ನು ಕೈಬಿಟ್ಟಿದ್ದಾರೆ. ಮೊದಲು ಸಂ ಬಾಳಿದ್ದಾಲು ಬಿಟ್ಟರು. ಈಚೆಗೆ ಶ್ರೀ ಎಂ. ಎ. ರಾಯರು ಬಿಟ್ಟರು. ಇ ಮುಂದೆ ಮೂರನೆಯವರು ಬಿಡುವ ಸೋಂತಿಯೇ. ಈಚೆಗೆ ಇವರು ಮೂರಾಯ ಸರ್ಕಾರದ ಮನ್ನಣೆಗೆ ಪ್ರೀತಿಯನ್ನು ಮಂಡಿಸಿದರು. ಅ ಸರ್ಕಾರ ಬಹು ಪ್ರಯತ್ನಪಟ್ಟು ಮಾಡಿ ಮೇಲಕ್ಕೆ. ಬ್ರಾಂಗ್ಲಿಸ್ ಮೇಲಿನ ತಮ್ಮ ಕೆಟ್ಟ ಮನ್ನಣೆಯನ್ನು ಯಾವ ಯಾವ ಪಾಡ ತಕ್ಕೆಗೇ ತೆರಿಗೆ ಸುಟ್ಟಿದ್ದಾರೆ. ಇದರಿಂದ ಅವರು ಮೇಲಿನ ಎಲ್ಲರ ಸಮಾಧಾನಕ್ಕೂ ಕಳೆದುಕೊಳ್ಳುವುದು ಕಷ್ಟ. ಅವರ ಗೌರವಕ್ಕೆ ಕೆಲವು ಇಷ್ಟ ಅಂಟಿಕೊಂಡಿದ್ದಾರೆ. ಅವರು ಕಷ್ಟ ಇದರ ಮೇಲೆಯೂ ಬಿಟ್ಟ ಬಿಟ್ಟಾರು. ಈಚೆಗೆ ಸಮ್ಮೇಳನ ಮೇಲೆ ಸೊಂಡಿ ಸ್ವಲ್ಪ ಹೊಂದಿಕೊಂಡ ಬ್ರಾಂಗ್ಲಿ. ಅದರ ಅವರ ಅಭಿಪ್ರಾಯಕ್ಕೆ ಇನ್ನು ಸಾಗ್ಯಾಗಿ ದೊರಾಯುವುದು ಕಷ್ಟ.

ಜಾತಿ ನಿರೋಧಕ್ಕೆ ಗೌರ್ನರ ಸಮಾಲೋಚನೆ

ಬೊಂಬಾಯಿ ಸರ್ಕಾರದವರು ಹಾಲಿನ ಕಾಲದಲ್ಲಿ ಮಾಡಿದ್ದ ಕಾಯ್ದೆ ಮುಂದೆ ಬಂದ ಅಂದರೆ ಅಲ್ಲಿ ಅಲ್ಲಿನ ಗೌರ್ನರ್ ಸಾಹೆಬರು ಕೊಟ್ಟಿರುವ ಸಲಹೆಯ ಪ್ರಕಾರ ಸಾಮಾಜಿಕ ಕಾಯ್ದೆ ಮಾಡಿ ಸಂತೋಷಪಟ್ಟ ತೆರಳಿದರು. ಮುಂದಿನ ಮನೆಗಳಿಗೆಗಳನ್ನು ಮಾಳುವಾ ಕೆಲಸಗಳನ್ನೂ ಮಾಡಿ. ಇದರಿಂದ, ಕಾಸ್ಯ ಶಬ್ದಗಳನ್ನು ತೆಗೆದಿಟ್ಟ ಸರ್ಕಾರಿಗಳು ಬಂದೂಕುಗಳನ್ನು ಮಾಡಿದರು. ಅಥವಾ ಕಾಲಾಗಾಯೇ ಮೆಚ್ಚಿ ಬೀಡಿದ ಪದ್ಧತಿಗಳನ್ನು ಜಾರಿಗೆ ತಂದಿರುವ ಅನೇಕ ಬಡವರಾಯಿಗಳು ಬಂದೂಕ ಕೊಂಡರು.

ಸಂಸ್ಥಾನದ ಮನೋಭಾವ

ಸಂಯುಕ್ತ ಪ್ರಾಂತ್ಯದ ಮಾಜಿ ಸಚಿವರು ಒಬ್ಬ ಮುಸ್ಲಿಂ ಸಚಿವರು ಒಂದು ಸಂಗತಿಯನ್ನು ತಿಳಿಸಿದ್ದಾರೆ. ಇದರಲ್ಲಿ ಹಿಂದಿ ಲ್ಯಾಂಗ್ವೇಜಿನವರು ಸಂಖ್ಯೆಯ ಮುಸ್ಲಿಂರ ಸಂಖ್ಯೆ ಕಡಿಮೆ ಇದ್ದರೂ ಅಂಟಿಕೊಂಡಿದ್ದಾರೆ. ಅವರು ಕಷ್ಟ ಇದರ ಮೇಲೆಯೂ ಬಿಟ್ಟ ಬಿಟ್ಟಾರು. ಈಚೆಗೆ ಸಮ್ಮೇಳನ ಮೇಲೆ ಸೊಂಡಿ ಸ್ವಲ್ಪ ಹೊಂದಿಕೊಂಡ ಬ್ರಾಂಗ್ಲಿ. ಅದರ ಅವರ ಅಭಿಪ್ರಾಯಕ್ಕೆ ಇನ್ನು ಸಾಗ್ಯಾಗಿ ದೊರಾಯುವುದು ಕಷ್ಟ.

ಶ್ರೀಮಂತ ಸಂಸ್ಥಾನ

ಇಂಗ್ಲೆಂಡಿನ ಸಾಮ್ರಾಜ್ಯದ ಸಂಸ್ಥಾನ ಬಾಗಿಲೇಕೆಂದು ಅಲ್ಲಿನ ಪ್ರಜೆಗಳಿಂದ ಪ್ರಯತ್ನಗಳಾಗುತ್ತಿವೆ. ಅದರಿ ಅದು ಇನ್ನೂ ಕಾರ್ಯರೂಪಕ್ಕೆ ಬಂದಿರುವುದಿಲ್ಲ. ಇದರ ಕೈ ನಿಜವಾಗಿಯೂ ಅಂತರ್ಯದಲ್ಲಿ ಸಂಸ್ಥಾನ ಅಸ್ತಿತ್ವದಲ್ಲಿದೆ ಇರುವುದೇ ಕಾರಣ. ಇದುವರೆಗೆ ಸೂರ್ಯನು ಸಂಸ್ಥಾನಗಳ ಮೇಲ್ಮೈವಳ. ಮುಂದೆಯೂ ಕೆಲ್ಲಾಗ ಸಂಭವ. ಯಾರೋಬಿಗೆ ಸಾಮಾನ್ಯರಿಗೆ ಬಾಯಿಮಾಡಿಕೊಳ್ಳಿ ಆ ಸಂಸ್ಥಾನ ಅದ್ಯ ಕಡಿಯೂ ಮೆಚ್ಚುತ್ತ ಹೋಗುತ್ತದೆ. ಅದ ಸ್ವಲ್ಪ ಕಾಲ ಮೆಚ್ಚಿಕಾಯಿಲ್ಲ ಬಿಡಬೇಕಿದೆ ಸಂಸ್ಥಾನವು ತಮ್ಮಷ್ಟಾಗುತ್ತದೆ. ಸಂಸ್ಥಾನ ಬಂದರೆ ಸೇಂಟ್ಸ್‌ಬರ್ಗ್‌ಗಾಂಬಂದರೆ ಅಲ್ಲಿ ಸ್ವಲ್ಪ. ಅದರ ಕೆಲ್ಲಾ ಸಾಮಾನ್ಯರ್ಕ್ಕೆ ಬಗ್ಗುವುದಿಲ್ಲ. ಕೆಲ್ಲಾಗಾಗ ಕೆಟ್ಟಿರಕೆಗಳನ್ನು ಒಟ್ಟಿದರೆ ಆಗ ಸಾಮಾನ್ಯ ಸಂಸ್ಥಾನಕ್ಕೆ ಬಿಡುವುದು. ಈಗ ಪ್ರಜೆ ಸಂಸ್ಥಾನಕ್ಕೆ ಅರ್ಹರಾಗಿದೆ. ಇದು ಹೇಗೆ ಸಾಧ್ಯವಾಗುವುದೋ ನೋಡಬೇಕು.

ಜಿ. ಆರ್. ಸ್ವಾಮಿಯವರ ಜಾಣ್ಮೆ

ಕಳ್ಳಾಪಟ್ಟಿಗೆ ಶ್ರೀ ಜಿ. ಆರ್. ಸ್ವಾಮಿಯವರ ಜಾಣ್ಮೆಯ ಪ್ರಕರಣವು ಪ್ರಕಟವಾಗಿ ಸ್ವಲ್ಪ ಕಾಲ ಆಯಿತು. ಮೊದಲು ಸರ್ಕಾರ ಮಂಡಿಸಿ ಶ್ರೀ ಸ್ವಾಮಿ ಯವರು ಮಾಡಿದ್ದ ಕೆಲಸ ಅವರ್ಕ್ಕೆ ಮೆಚ್ಚಿಗೆಯಾಗಿ ಸ್ವತಂತ್ರ ಕಾರ್ಯಕ್ಕೆ ಕೊಟ್ಟಿದ್ದರು. ಮುಂದೆ ಮಾಡಿ ಯವರ ಕೆಲಸದ ಬಗ್ಗೆ ಅಲ್ಲಿ ಇಲ್ಲಿ ಕೆಲವರು ಆಕ್ಷೇಪ ಮಾಡಿದ್ದರು. ಅದರಿಂದ ಸ್ವಾಮಿಯವರ ಕೆಲಸ ಕೆಟ್ಟಿತು. ಅದರ

ಸರ್ವಧರ್ಮ ಸಾಮರಸ್ಯ

ಶ್ರೀಮದ್ಭುವರಾಜರವರ ರೇಡಿಯೋ ಭಾಷಣ

ಮೈಸೂರು ಮಹಾರಾಜರ ಶ್ರೀಮನ್ಮಹಾ ಪ್ರಾಣ ಕಾರಣದ ಸರಿಯಾಂತೆ ಬಂದ ಬಹುಮಾನ ಬಹುದ್ದೇಶಿಕರವರು ಸರ್ವ ಧರ್ಮ ಸಮರಸ್ಯದನ್ನು ಕುರಿತು ಮಾಡಿದ ಸಾರ್ವಜನಿಕ ಉಪನ್ಯಾಸ "ರೇಡಿಯೋ" ಧ್ವನಿವರ್ಧಕದ ಮೂಲಕ ಕೇಳಿಸಿದ ಸಾರಿಕೆ -

ಮೈಸೂರು ಸಂಸ್ಥಾನದಲ್ಲಿರುವ ಶ್ರೀಮನ್ಮಹಾಜನರೆ, ಮೈಸೂರು ಮೇಲಿನ ಮೆಚ್ಚಿಕೆ ಮತ್ತು ಮೇಲಾದರವನ್ನು ತೋರಿಸುವ ಸಂದೇಶವನ್ನು ಕೇಳುತ್ತಿರುವ ಮಹಾಶಯರೇ ಮತ್ತು ಮಹಾಶಯರೆ,

ಮೈಸೂರಿನ ಬೆಳವಣಿಗೆ—ಅದರ ಪ್ರಭಾವಗಳು

ನಮ್ಮ ಪ್ರಿಯದ ತಂದೆ ಮಹಾರಾಜ, ಮೈಸೂರು, ಸಂಸ್ಥಾನದಲ್ಲಿರುವ ಪ್ರಜೆಗಳು ಸಮಾಜದಲ್ಲಿ ಸಾಮರಸ್ಯವಾಗಿ ಬಾಳುವಂತೆ ಮಾಡಿದ ಸಾಮ್ರಾಜ್ಯದ ಭಾಗ್ಯದ ಬಗ್ಗೆ ಹೆಮ್ಮೆ ಪ್ರಾಚೀನ ಕಾಲದಿಂದ ಮೈಸೂರು ಸಂಸ್ಥಾನದ ಸಂಪ್ರದಾಯ ಸಾಮರಸ್ಯದ ಸಂಪ್ರದಾಯವೆಂದು ಪ್ರಸಿದ್ಧವಾಗಿದೆ. ಶ್ರೀಮನ್ಮಹಾರಾಜರವರ ಸಾಮ್ರಾಜ್ಯ ಮೈಸೂರು ಸಂಸ್ಥಾನದ ಸಂಪ್ರದಾಯ ಸಾಮರಸ್ಯದ ಸಂಪ್ರದಾಯ ಎಂಬುದನ್ನು ಮೆಚ್ಚಿಕೊಂಡಿದೆ.

ಮೈಸೂರು ಸಂಸ್ಥಾನದ ಸಂಪ್ರದಾಯ ಸಾಮರಸ್ಯ ಸಂಪ್ರದಾಯ ಎಂಬುದು ಸಂಗತಿಯನ್ನು ಈ ಸಮಯದಲ್ಲಿ ನಾನು ಸೂಚಿಸಲಿಚ್ಛಿಸುವೆನು. ನಮ್ಮ ರಾಜ್ಯಾಂಗದಲ್ಲಿ ಕೆಲವು ಮಿಷನರಿಗಳನ್ನು ಸ್ವಾಗತಿಸಿದ್ದೇವೆ. ಅವುಗಳ ಸಂಖ್ಯೆ ಹೆಚ್ಚಿನದಾಗಿದೆ. ಇವರು ಕೆಲವು ಅಮೆರಿಕಾದವರೂ ಕೆಲವು ಇಂಗ್ಲಂಡಿನವರೂ ಆಗಿದ್ದಾರೆ. ಇವರು ಕೆಲವು ಅಮೆರಿಕಾದವರೂ ಕೆಲವು ಇಂಗ್ಲಂಡಿನವರೂ ಆಗಿದ್ದರೂ ಸಂಸ್ಥಾನದ ಸಂಪ್ರದಾಯಕ್ಕೆ ಅನುಸರಿಸಿ ಅವರ ಸಂಪ್ರದಾಯಗಳನ್ನು ಕೆಲವು ಮಾತ್ರ ಅನುಸರಿಸಿ ಕೆಲಸ ಮಾಡುತ್ತಿದ್ದಾರೆ. ಇವರು ಕೆಲವು ಅಮೆರಿಕಾದವರೂ ಕೆಲವು ಇಂಗ್ಲಂಡಿನವರೂ ಆಗಿದ್ದರೂ ಸಂಸ್ಥಾನದ ಸಂಪ್ರದಾಯ ಸಾಮರಸ್ಯ ಸಂಪ್ರದಾಯ ಎಂಬುದನ್ನು ಮೆಚ್ಚಿ ಅವರ ಸಂಪ್ರದಾಯ ಸಾಮರಸ್ಯ ಸಂಪ್ರದಾಯ ಎಂಬುದನ್ನು ಮೆಚ್ಚಿ ಅವರ ಸಂಗ ಸ್ವೀಕರಿಸಿ ಅವರ ಕೆಲಸ ಮಾಡುತ್ತಿದ್ದಾರೆ.

ಮೈಸೂರು ಧಾರಣೆ ಅದರ

ನಮ್ಮ ಮೈಸೂರು ಸಂಸ್ಥಾನದಲ್ಲಿ ಮಿಷನರಿಗಳು ಮೇಲಾಗಿ ಬಂದಿದ್ದಾರೆ. ಬಹುಮಂದಿ ಮತ್ತು ಮಿಷನರಿಗಳಿಗೆ ಮೊದಲು ಕಾಲ ಮಾಡಿಕೊಟ್ಟ ಧರ್ಮಗಳ ಬ್ರಾಹ್ಮಣರ ಕ್ರಿಶ್ಚಿಯನ್ ಮಿಷನರಿಗಳು ಇದೆ ಮಾಡಿಕೊಟ್ಟ ಮೇಲೆ ಮೇಲೆ ಮೇಲೆ

ಶ್ರೀ ಮ ಮ್ಮ ನ ರಿ ಜ ರ ಹಾರ್ದಾತ್ಮ ಪ್ರಮಾಣ

ಸ್ವಯಂ ಸರಿಸಾರ ಸಮೇತ ಪ್ರಯಾಣ

ಶ್ರೀಮದ್ರಾಜಾಧಿರಾಜರು, ಶ್ರೀಮದ್ಯಾ ದವರಾಣ್ಯ ಸಮೇತರೆಯೊಡನೆಯೂ, ಶ್ರೀಸ್ವ ಯಮ್ಮಾಜಿಯವರ ಒಡೆಯರ್, ಶ್ರೀಸ್ವೈಸ್ ಸ ಶ್ರೀಮಹಾರಾಣಿಯವರು, ರಾಜಕುಮಾರ ವಿಜ ಯ, ಸುಂದರ ಮತ್ತು ಶ್ರೀ ಜಯಚಾಮರಾಜ ಒಡೆಯರ್ ಸೇರಿ ಮಹಾರಾಣಿ ಮೊಯಿಯ ಪ್ರಾಂತ್ಯ ಹೊಂದಿ " ಸಂತಿ ಮಹಾಸ್ಥಾನ ಮಾಡಿಸಿ " ಎಂಬ ಪತ್ರಿಕೆಯಲ್ಲಿ ಮಾಡಿಸಿ ಶ್ರೀ ಸ್ವಯಾಗಮಾಡಿದರು.

ಅಲ್ಲಿ ಮಹಿಳಾಪ್ರಮುಖರಿಗೆ ಸಿ ಎಂ. ಎ. ಮೆಟ್ರಿ. ಕ್ಯಾಪ್ಟನ್, ಎಂಜಿನೀ ಶ್ರೀಯವರ ಸಿಂಗ್, ಮಾಧ್ಯಮಾಚೇ ಆರ್ಮ, ಎಳ್ಳು ಸಿ. ಪೆಂಡಾಲ ಆರ್ಮ, ಡಿ. ಜೆಂಡ ರಾಜ ಆರ್ಮ, ಚಂದ್ರಮಾರ್, ಬ್ಯಾಂಕ್ ರ್ ಸ್ಟಾಂಡಾಯಾಸ್ಟ್ಯಾಂಡರ್ಡ್, ಕೈಗೆ ಗ್ರಾಹಕ ಕಲ್ಯಾಣ ಸಂಘದ. ಮಾ ಕೆಜ್, ಎ. ರಾಮಯ್ಯ, ಮಿಸೆಸ್ ಲ್ಯಾಂ ಕ್ಸ್, ಮಿಸ್ ಹ್ಯಾಂಕಿ. ಮಿ. ಕ್ಲೈಸ್, ಮಾಜಿ ಶಾಸ್ತ್ರಿಯವರು, ಮೇಜರ್ರು, ಇತ ರರು ಹಾಜರಿದ್ದರು.

ಅಲ್ಲಿ ಮಹಾರಾಣಿ ಸಮಾರಂ ಮಂದಿ ಇದ್ದವರೆಂದು ಗೊತ್ತಾಗಿದೆ.

ಸ್ವೀಕರಿಸಿ ರಾಜಮಹಿಳೆಯವರು ಕೇ ಪಲ್ಸ್, ಕೋಟ, ಸ್ಕಾರ್ಫ್, ಟೋಪಿ, ಬ್ರಾಸ್ಲೆಟ್, ಬಿಯಲ್ಸ್, ಬಳೆ ಮುಂತಾದ ಪ್ರಧಾನ ಸಾಮಗ್ರಿಗಳನ್ನು ನೋಡಿಕೊಂಡು ಅಲ್ಲಿ ಆಸೆಬಿಟ್ಟಿ ಮೊಗ ಸಂಗ್ರಹ ಮಾಡಿದ ಮೇಲೆ ಸ್ವೀಕ ರಿಸಿ ಮಹಾಸ್ವಾಮಿಯವರೆಂದು ಗೊತ್ತಾಗಿ ಸ್ವೀಕರಿಸಿ ಕೆಲವು ಪಾಠಗಳನ್ನು ಹೇಳಿದರು.

ಅಲ್ಲಿ ಸ್ವಾಗತ ಸಮಾರಂಭ ಮುಗಿದ ಮೇಲೆ ಶ್ರೀಮಹಾರಾಣಿಯವರು

ಸಾ ಧಿ

೧೨—೭—೩೯ ನೇ ಸೋಮವಾರ

ಭೇಟಿಯ ನಿರಾಕರಣೆ

ನೈಜಾಮ ಸರ್ಕಾರದವರೊಂದಿಗೆ ಕಾಂಗ್ರೆಸ್ಸಿನವರು ಸಂಧಾನ ಎಂದಿಗೂ ಇರಲಾರದು ಎಂಬ ವ್ಯಾಖ್ಯೆಯ ವಿಷಯದಲ್ಲಿ ಸಾರ್ವಜನಿಕರಿಗೆ ಸಂಶಯವಿಲ್ಲವೆಂದು ಕಾಣುತ್ತದೆ. ಕಾಂಗ್ರೆಸ್ ಸಮಿತಿಯ ಸದಸ್ಯರು ಭೇಟಿಯ ಸಂದರ್ಭದಲ್ಲಿ ಸಂಧಾನ ಮಾಡಿದ್ದರೆಂದು ಅವರಿಗೆ ಸಂಶಯವಿರಲಿಲ್ಲವೆಂದು ಅಲ್ಲದೆ ಬಹುಶಃ ಸ್ವತಃ ಕಾಂಗ್ರೆಸ್ ಅಧ್ಯಕ್ಷರಾದ ಶ್ರೀ ಸುಭಾಷ್‌ಚಂದ್ರ ಬೋಸರಿಗೂ ಸಂಧಾನ ಮಾಡಿದ್ದರೆಂದು ಕಾಣುವುದಿಲ್ಲ. ಆದರೆ ಅವರು ಸಂಧಾನ ಮಾಡಿದ್ದರೆಂದು ಹೇಳಿದರೆ ಈ ಅಂಗೀಕಾರಕ್ಕೆ ಅರ್ಥವೇನಿದೆ? ಒಪ್ಪಂದವನ್ನೇ (ನೋ ಸರ್ಕಾರದವರು ಅಲ್ಲಗಳೆದಿದ್ದಾರೆ. ಈಗ ಅದರ ವಿಮರ್ಶೆ ಮಾಡುವುದು ಅನಾವಶ್ಯಕ. ಆದರೆ ಕಾಂಗ್ರೆಸ್ಸಿನ ಅಂಗೀಕಾರವನ್ನು ಸ್ಪಷ್ಟವಾಗಿ ನಿರಾಕರಿಸಿದ್ದಾರೆ. ಅಲ್ಲದೆ, ಸ್ಟೇಟ್ ಕಾಂಗ್ರೆಸ್ಸಿನ ಕಾರ್ಯಕರ್ತರ ಅಭಿಪ್ರಾಯಗಳನ್ನು ಸರಿಯಾಗಿ ಅರಿತುಕೊಳ್ಳಲು ಯಾವ ತೊಂದರೆಯೂ ಕಂಡುಬರುವುದಿಲ್ಲವೆಂದು ಸದರಿ ಪ್ರಕಟಿಸಿದ್ದಾರೆ.

ಆದ್ದರಿಂದ ಇದುವರೆಗೆ ನಡೆದಿದ್ದ ಕಾಂಗ್ರೆಸ್ಸಿನ ಕಾರ್ಯಕಲಾಪಗಳನ್ನಲ್ಲಿಯಾಗಲಿ ಅಥವಾ ಪ್ರಸ್ತುತದಲ್ಲಿ ಪ್ರಯತ್ನ ಪಟ್ಟಿರುವ ಸಂಧಾನದ ವಿಷಯದಲ್ಲಿಯಾಗಲೀ ಏನಾದರೂ ವ್ಯತ್ಯಾಸಗಳು ಕಂಡುಬಂದರೆ ಈ ಭೇಟಿಯನ್ನು ಅವುಗಳನ್ನು ನಿವಾರಿಸಿ ಕ್ರಮ ಕೈಗೊಳ್ಳಲು ಬಹಳ ಸಹಕಾರಿಯಾಗುವುದು. ಅದರಂತೆಯೇ ಸರ್ಕಾರದ ವಿಚಾರದಲ್ಲಿ ಕಾಂಗ್ರೆಸ್ಸಿನವರು ತಳೆದಿರುವುದಾದ ಅಂಗೀಕಾರವನ್ನೂ ತಳೆದ ಅವಂದಲೂ ಸಂಧಾನದ ಸಂಬಂಧದಲ್ಲಿ ಅನುಕೂಲವಾಗುವುದು. ಎಷ್ಟೇ ಪ್ರಸ್ತಾಪಿಯಿಂದಲೂ ಇಂತಹ ಭೇಟಿಯು ನಡೆಯುವುದು ಅಪೇಕ್ಷಣೀಯವಾಗಿದೆ.

ಕೇವಲ ಭೇಟಿಯನ್ನು ಕೊಡುವುದರಿಂದಲೇ ತನ್ನ ಅಂತಸ್ತಿಗೆ ಯಾವ ಚ್ಯುತಿಯೂ ಬರುವುದಿಲ್ಲವೆಂದು ಭಾವಿಸಿ ಕಾಂಗ್ರೆಸ್ಸಿನವರು ಈ ಸಂಧಾನ ಪ್ರಯತ್ನಕ್ಕೆ ಕೈ ಹಾಕಿದರೆಂದು ಕಾಣುತ್ತದೆ. ಈ ಘಾಸಿಯಿಂದಲೇ ಸರ್ಕಾರದವರು ಸದರಿ ಭೇಟಿಯನ್ನು ನಿರಾಕರಿಸಿ ಸಂಬ್ರಾಣದ ರಾಜಕೀಯ ಮಾತಾಡಲಾಗದೆ ಹೌಹಾರುವಂತೆ ಮಾಡಿದೆ. ಅದರಂತೆ ಅಕ್ಷಿಸಬೇಕೆಂದು ನಾವು ಕೋರುತ್ತೇವೆ.

ಸಂಸ್ಥಾನದಲ್ಲಿ ಕೊಡತಕ್ಕದ್ದಿಂದ ಕಾಣಿಸಿ. ಈ ಭೇಟಿಯನ್ನು ಸರಕಾರದವರು ನಿರಾಕರಿಸಿದ್ದು ನಮಗೆ ಆಶ್ಚರ್ಯವಾಗುವುದಿಲ್ಲ. ಭೇಟಿಯನ್ನು ಕೊಟ್ಟಿದ್ದರೆ ಯಾವ ನಷ್ಟವೂ ಆಗುತ್ತಿರಲಿಲ್ಲ. ಮೇಲಾಗಿ ಸರ್ಕಾರ ಪ್ರಜೆಗಳ ವಿಷಯದಲ್ಲಿ ಬಳಿಯುತ್ತಿರುವ ಯಾವ ನೆಪ್ಪು - ಕಲಿಸುಗಳನ್ನೂ ಕ್ರಮ ಪಡಿಸಿಕೊಳ್ಳಲು ಅವಕಾಶವಾಗುತ್ತಿತ್ತು. ಆದರೆ ಬಿಟ್ಟು ಒಟ್ಟಿನಲ್ಲಿ ಇಂದೇ ಕೊಂಡ. ಕಡೆ ಮಾಡುವನ್ನು ಮಾಡಿಕೊಂಡು ಇದ್ದರೆ ಪರಿಸ್ಥಿತಿ ಹೇಗಾದೀತು? ಅದ್ದರಿಂದ ಈ ಭೇಟಿಯ ನಿರಾಕರಣೆಗಾಗಿ ಇತರ ಅನೇಕ ಮೇಲ್ನೋಟಗಳೊಡನೆ ನಾವು ಸಹ ಅತ್ಯಂತ ವಿಷಾದಿಸುತ್ತೇವೆ.

ಆದರೂ ಸಹ ನಮ್ಮ ಕಾಂಗ್ರೆಸ್ ಮಂತ್ರಿಗಳ ಕೌಶಲ್ಯದಿಂದಲೂ, ಸರ್ಕಾರದ ಪರ ವಾಲ ದೃಷ್ಟಿಯಿಂದಲೂ ಈ ಭೇಟಿಯು ಇಂದಲ್ಲ, ನಾಳೆ ನಡೆದೇ ತೀರುತ್ತದೆಯೆಂದು ನಮಗೆ ತೋರುತ್ತದೆ. ಆದರೆ ಸಮಯವಾಗಿ ಅಗಬೇಕಾದುದು ಮಂಜಾದಿಂದ ಅಂತಿ, ತಕರಾರಿನಿಂದಲೂ ನಡೆಯುತ್ತದೆ. ಸೋಚನೀಯ

ಕಡೆಗೆ ಸರ್ಕಾರದವರು ಮೊದಲಿನ ಪ್ರಕಟಣೆಯಲ್ಲಿ ನೈಜಾಮರು ಕಾಂಗ್ರೆಸ್ಸನ್ನು ಒಂದು ರಾಜಕೀಯ ಸಂಸ್ಥೆಯೆಂದು ಅಂಗೀಕರಿಸಿದ್ದಾರೆ. ಕಾಂಗ್ರೆಸ್ ಪ್ರಜೆಗಳಿಗೆ ಒಂದು ಭೇಟಿಯನ್ನು ಕೊಡಬಹುದಿದ್ದರೆ ಈ ಅಂಗೀಕಾರಕ್ಕೆ ಅರ್ಥವೇನಿದೆ? ಒಪ್ಪಂದವನ್ನೇ (ನೋ ಸರ್ಕಾರದವರು ಅಲ್ಲಗಳೆದಿದ್ದಾರೆ. ಈಗ ಅದರ ವಿಮರ್ಶೆ ಮಾಡುವುದು ಅನಾವಶ್ಯಕ. ಆದರೆ ಕಾಂಗ್ರೆಸ್ಸಿನ ಅಂಗೀಕಾರವನ್ನು ಸ್ಪಷ್ಟವಾಗಿ ನಿರಾಕರಿಸಿದ್ದಾರೆ. ಅಲ್ಲದೆ, ಸ್ಟೇಟ್ ಕಾಂಗ್ರೆಸ್ಸಿನ ಕಾರ್ಯಕರ್ತರ ಅಭಿಪ್ರಾಯಗಳನ್ನು ಸರಿಯಾಗಿ ಅರಿತುಕೊಳ್ಳಲು ಯಾವ ತೊಂದರೆಯೂ ಕಂಡುಬರುವುದಿಲ್ಲವೆಂದು ಸದರಿ ಪ್ರಕಟಿಸಿದ್ದಾರೆ.

ಈ ಬಂಗಳೆಗಳ್ಳೆಲ್ಲ ಯಾವುದೇ ಕಾರಣಗಳಿಗೂ, ಸಂಸ್ಥಾನ ಜನಾಭಿಲಾಷೆಗಳಿಗೂ ಮನ್ನಣೆ ಶ್ರೀ ಸರ್ಕಾರದವರು ತಳೆದಿಲ್ಲವೆಂದು ಸ್ಪಷ್ಟವಾಗಿ ಕಾಣುತ್ತದೆ. ನಾಳಿದ್ದಿನ ದಿನ ಕಾಂಗ್ರೆಸ್ ಅಧ್ಯಕ್ಷರು ಒಂದು ಮೇಲೆಯ ಮೇಲೆ ಸಂಸ್ಥಾನ ಕಾರ್ಯಕ್ಕೆ ಬಂದಾಗ ಶ್ರೀ ಸರ್ಕಾರದವರು ಒಂದು ಭೇಟಿಯನ್ನು ಕೊಡಲೇ ಬೇಕಾಗುವುದು. ಅದರಂತೆ ಕಾಂಗ್ರೆಸ್ ಅಧ್ಯಕ್ಷರಾಗಿ ಶ್ರೀ ಸುಭಾಷ್‌ಚಂದ್ರ ಬೋಸರವರು ಒಂದು ಮೇಲೆಯ ಮೇಲೆ ಸಂಸ್ಥಾನ ಕಾರ್ಯಕ್ಕೆ ಬಂದಾಗ ಸರ್ಕಾರದವರು ಒಂದು ಭೇಟಿಯನ್ನು ಕೊಡಲೇ ಬೇಕಾಗುವುದು. ಅದರಂತೆ ಅಕ್ಷಿಸಬೇಕೆಂದು ನಾವು ಕೋರುತ್ತೇವೆ.

ಚಿನ್ನದ ಗಣಿ ಕಂಪನಿಯೊಡನೆ ಹೊಸ ಒಪ್ಪಂದ

ಎ. ಎಂ. ಸಿ. ಸಿ. ಯಲ್ಲಿ ತೀವ್ರ ಚರ್ಚೆ

ಕೋಲಾರದ ಚಿನ್ನದ ಗಣಿಯನ್ನು ಚಿನ್ನದ ಸ್ವಾಮಿಯಾದ ಸರ್ಕಾರ ಮಾ ಜೀವ ಕಂಪನಿಗೆ ಕೊಟ್ಟಿದೆಯೆನ್ನ. ಅದರ ಅವಧಿಯು ಈ ವರ್ಷಕ್ಕೆ ಮುಗಿಯುವಂತಾಗಿತ್ತು. ಆದರೆ ಇದರ ಅವಧಿ ಅವರಿಗೆ ಕೊಡಬಹುದೆ. ಈ ವಿಷಯವಾಗಿ ಅಂತರ ಕರೆಯಬೇಕಾದರೆ ಸ್ಟೇಟ್ ಕಾ ಸಿ ಸಿ ಸಮಿತಿಯಲ್ಲಿ ಸರ್ಕಾರ ಚರ್ಚೆ ಮಾಡಿತು

ಶ್ರೀ ಎಂ. ಸಿ. ಶಾಮ್ಸುದ್ದೀನ್ ಖಾನ್ ಈ ವಿಚಾರವನ್ನು ಮಂಡಿಸಿದರು.

"ಸೇರಿದ ಬಾಕ್ಸ್ ಪರಿಷತ್ತಿನಲ್ಲಿ ಸ್ಟೇಟ್ ಸರ್ಕಾರದವರು ಮಾಡಿಕೊಂಡಿದ್ದ ಒಪ್ಪಂದಗಳನ್ನು ಕುರಿತು ಪ್ರಶ್ನೆಗಳನ್ನು ಕೇಳಿದ ಮೇಲೆ ಸರ್ಕಾರ ಸಿ ಎಂ ಸಿ ಯ ಸಂಬಂಧಿಸಿದ್ದೆ. ಮುಖ್ಯವಾಗಿ ಸರ್ಕಾರದವರು ಚಿನ್ನದ ಗಣಿಯ ಕೆಲಸ ಮಾಡುತ್ತಿರುವ ಕಂಪನಿಯವರಿಗೆ ಕೊಟ್ಟಿದ್ದ ಒಪ್ಪಂದವನ್ನು ಈ ಸಭೆಯ ಮುಂದೆ ಇಡಬೇಕೆಂದು. ಈ ವರ್ಷದ ಕೊನೆಯ ಕಡೆ ಈ ಗಣಿಯ ಮಜಲೀಕತ್ವವನ್ನು ಸರ್ಕಾರವೇ ವಹಿಸಿಕೊಳ್ಳಲು ಮಾಡಬೇಕೆಂದೂ ಅವರು ಹೇಳಿದರು. ಈ ಗಣಿ ಸರ್ಕಾರ ಸ್ವಾ ಜನರು ಚಲುವಳಿ ನಡೆಸಿ ಸರ್ಕಾರದ ಸ್ವೇಚ್ಛಾಚಾರ ಸರ್ಕಾರಕ್ಕೂ ಸಾಧಕ ಮಾಡಿಸಿ ಇಂದರೂ, ಜನರು ಚಳುವಳಿ ಮಾಡಿ ಸರ್ಕಾರಕ್ಕೂ ಸಾಧಕ ಮಾಡಿಸಿ ಇಂದರೂ ಇದನ್ನು ಸಾಧ್ಯವಿಲ್ಲದ ಮಾತು ಹೇಳಿದರು. ಪರಿಸ್ಥಿತಿ ಸರ್ಕಾರ ಈ ವಿಷಯದಲ್ಲಿ ಸಂತೋಷಪಡಿಸಬೇಕೆಂದು ಅವರು ಸೂಚಿಸಿದರು.

ಮಾನಾಯಿ ಶ್ರೀ ಕೆ. ನಂಜಯ್ಯನವರು ಹೊಸದಾಗಿ ಮಾಡಿಕೊಂಡಿರುವ ಒಪ್ಪಂದವನ್ನು ಕುರಿತು ಮಾತನಾಡಿದರು. ಸರ್ಕಾರದವರು ಈ ವರ್ಷದ ಕೊನೆಯ ವರೆಗೆ ಗಣಿಯಲ್ಲಿರುವುದೆಂದು ಸರ್ಕಾರದವರು ತಮಗೆ ತಿಳಿಸಿದರೆಂದು ಹೇಳಿದರು. ಈ ಗಣಿಯಿಂದ ಬರುತ್ತಿರುವ ಆದಾಯವನ್ನು ಪೇರಕ್ಕೆ ಬಳಕೆ ಎನ್ನುವ ಹೇಳಿಕೆಯನ್ನು ಕಾರ್ಯಗಳು ನಡೆಯಲಿಲ್ಲವೆಂದೂ, ಸರ್ಕಾರದವರು ಈಗ ಮಾಡಿಕೊಂಡಿರುವ ಒಪ್ಪಂದದಲ್ಲಿ ಯಾವುದೇ ಲಾಭವಿಲ್ಲವೆಂದೂ ಅವರು ಹೇಳಿದರು.

ಶ್ರೀ ಕೆ. ಚೇಂಗಲರಾಯರೆಡ್ಡಿಯವರು ಚರ್ಚೆಯನ್ನು ಮುಕ್ತಾಯದ ನಡೆಸುತ್ತಿರುವ ಕಾಲದಲ್ಲಿ ಸದ್ಯ ಪೇರಕ್ಕೆ ಬಹಳ ಆದಾಯ ಬರುತ್ತಿದೆಯೆಂಬುದನ್ನು ಒಪ್ಪಿಕೊಂಡರು. ಸರ್ಕಾರದವರು ಚಿನ್ನವನ್ನು ತೆಗೆದು ಕೊಂಡು ಹೋಗುತ್ತಿದ್ದರೂ, ಚಿನ್ನದ ಬೆಲೆಯ ಗಣಿಯ ಮಣ್ಣನ್ನು ಸಡಿಸಿ ಕೊಂಡ ಬಂದರೆ ಅದರಿಂದ ಲಾಭವಿಲ್ಲದಿರುವ ವಿಷಯವಿದೆಯೆಂದು ಅವರು ಹೇಳಿದರು.

ಈಗ ಸೇರಿರುವ ಸಭೆಯಲ್ಲಿ ಕೆಲವು ಸದಸ್ಯರುಗಳಿಗೆಂದೂ ಅಭಿಪ್ರಾಯ ಇದ್ದರೆ ಅದನ್ನು ಮಾಡಿ ತಿಳಿಸಿಕೊಳ್ಳಬೇಕೆಂದು ಸಭೆಯ ಅಧ್ಯಕ್ಷರು ಸೂಚಿಸಿದರು.

ಶ್ರೀ ಎಂ. ಸಿ. ಶಾಮ್ಸುದ್ದೀನ್ ಖಾನ್ ಈ ಸಂಬಂಧದಲ್ಲಿ ಮಾತನಾಡಿ ಸರ್ಕಾರದ ಕಾರ್ಯಗಳನ್ನು ಕುರಿತು ಪ್ರಶ್ನೆಗಳನ್ನು ಕೇಳಿದ ಮೇಲೆ ಸರ್ಕಾರ ಸಿ ಎಂ ಸಿ ಯ ಸಂಬಂಧಿಸಿದ್ದೆ. ಮುಖ್ಯವಾಗಿ ಸರ್ಕಾರದವರು ಚಿನ್ನದ ಗಣಿಯ ಕೆಲಸ ಮಾಡುತ್ತಿರುವ ಕಂಪನಿಯವರಿಗೆ ಕೊಟ್ಟಿದ್ದ ಒಪ್ಪಂದವನ್ನು ಈ ಸಭೆಯ ಮುಂದೆ ಇಡಬೇಕೆಂದು. ಈ ವರ್ಷದ ಕೊನೆಯ ಕಡೆ ಈ ಗಣಿಯ ಮಜಲೀಕತ್ವವನ್ನು ಸರ್ಕಾರವೇ ವಹಿಸಿಕೊಳ್ಳಲು ಮಾಡಬೇಕೆಂದೂ ಅವರು ಹೇಳಿದರು. ಈ ಗಣಿ ಸರ್ಕಾ ಜನರು ಚಳುವಳಿ ನಡೆಸಿ ಸರ್ಕಾರದ ಸ್ವೇಚ್ಛಾ ಸರ್ಕಾರಕ್ಕೂ ಸಾಧಕ ಮಾಡಿಸಿ ಇಂದರೂ, ಜನರು ಚಳುವಳಿ ಮಾಡಿ ಸರ್ಕಾರಕ್ಕೂ ಸಾಧಕ ಮಾಡಿಸಿ ಇಂದರೂ ಇದನ್ನು ಸಾಧ್ಯವಿಲ್ಲದ ಮಾತು ಹೇಳಿದರು. ಪರಿಸ್ಥಿತಿ ಸರ್ಕಾರ ಈ ವಿಷಯದಲ್ಲಿ ಸಂತೋಷಪಡಿಸಬೇಕೆಂದು ಅವರು ಸೂಚಿಸಿದರು.

ಮಾನಾಯಿ ಶ್ರೀ ಕೆ. ನಂಜಯ್ಯನವರು ಹೊಸದಾಗಿ ಮಾಡಿಕೊಂಡಿರುವ ಒಪ್ಪಂದವನ್ನು ಕುರಿತು ಮಾತನಾಡಿದರು. ಸರ್ಕಾರದವರು ಈ ವರ್ಷದ ಕೊನೆಯ ವರೆಗೆ ಗಣಿಯಲ್ಲಿರುವುದೆಂದು ಸರ್ಕಾರದವರು ತಮಗೆ ತಿಳಿಸಿದರೆಂದು ಹೇಳಿದರು. ಈ ಗಣಿಯಿಂದ ಬರುತ್ತಿರುವ ಆದಾಯವನ್ನು ಪೇರಕ್ಕೆ ಬಳಕೆ ಎನ್ನುವ ಹೇಳಿಕೆಯನ್ನು ಕಾರ್ಯಗಳು ನಡೆಯಲಿಲ್ಲವೆಂದೂ, ಸರ್ಕಾರದವರು ಈಗ ಮಾಡಿಕೊಂಡಿರುವ ಒಪ್ಪಂದದಲ್ಲಿ ಯಾವುದೇ ಲಾಭವಿಲ್ಲವೆಂದೂ ಅವರು ಹೇಳಿದರು.

ಶ್ರೀ ಕೆ. ಚೇಂಗಲರಾಯರೆಡ್ಡಿಯವರು ಚರ್ಚೆಯನ್ನು ಮುಕ್ತಾಯದ ನಡೆಸುತ್ತಿರುವ ಕಾಲದಲ್ಲಿ ಸದ್ಯ ಪೇರಕ್ಕೆ ಬಹಳ ಆದಾಯ ಬರುತ್ತಿದೆಯೆಂಬುದನ್ನು ಒಪ್ಪಿಕೊಂಡರು. ಸರ್ಕಾರದವರು ಚಿನ್ನವನ್ನು ತೆಗೆದು ಕೊಂಡು ಹೋಗುತ್ತಿದ್ದರೂ, ಚಿನ್ನದ ಬೆಲೆಯ ಗಣಿಯ ಮಣ್ಣನ್ನು ಸಡಿಸಿ ಕೊಂಡ ಬಂದರೆ ಅದರಿಂದ ಲಾಭವಿಲ್ಲದಿರುವ ವಿಷಯವಿದೆಯೆಂದು ಅವರು ಹೇಳಿದರು.

ಈಗ ಸೇರಿರುವ ಸಭೆಯಲ್ಲಿ ಕೆಲವು ಸದಸ್ಯರುಗಳಿಗೆಂದೂ ಅಭಿಪ್ರಾಯ ಇದ್ದರೆ ಅದನ್ನು ಮಾಡಿ ತಿಳಿಸಿಕೊಳ್ಳಬೇಕೆಂದೂ ಅವರು ಸೂಚಿಸಿದರು.

ಶ್ರೀ ಶಿವಮೂರ್ತಿಸ್ವಾಮಿಯವರು ತಮ್ಮ ಅಭಿಪ್ರಾಯವನ್ನು ಸಭೆಯ ಅನುಮತಿಯಿಂದ ಸಂಕ್ಷೇಪವಾಗಿ ತಿಳಿಸಿಕೊಟ್ಟರು.

ಸರ್ಕಾರದೊಪ್ಪನೆ ಸಂಧಾನ

ಮೈಸೂರು ಕಾಂಗ್ರೆಸ್ಸಿನ ತೀರ್ಮಾನ

ಅರಮನೆಯಲ್ಲಿ ನಡೆದ ಅಖಿಲ ಮೈಸೂರು ಕಾಂಗ್ರೆಸ್ ಸಮಿತಿಯು ಮೈಸೂರು ಸರ್ಕಾರದೊಡನೆ ನಡೆಗಟ್ಟಿರುವ ಸಂಧಾನ ವಿಷಯವಾಗಿ ಕೆಳಗೆ ಕಂಡ ನಿರ್ಣಯವನ್ನು ಬಹುಮತದಿಂದ ಅಂಗೀಕರಿಸಿತು:—

ಈ ನಿರ್ಣಯದ ಮೇಲೆ ಐದು ಗಂಟೆಕಾಲ ತೀವ್ರವಾದ ಚರ್ಚೆಯಾಯಿತು. ಅನೇಕ ತಿದ್ದುಪಡಿಗಳನ್ನು ಸೂಚಿಸಲಾಯಿತು. ಅವೆಲ್ಲವೂ ತಿರಸ್ಕೃತವಾದವು. ಕೊನೆಗೆ ನಿರ್ಣಯವು ಬಹುಮತದಿಂದ ಅಂಗೀಕೃತವಾಯಿತು. ಒಂದೆರಡು ವಿರೋಧವಾಗಿ ಓಟುಮಾಡಿದರು.

ಶ್ರೀ ಕೆ. ಟಿ. ಭಾಷ್ಯಂ ಅಯ್ಯಂಗಾರ್ಯರು ಈ ನಿರ್ಣಯವನ್ನು ಸೂಚಿಸಿದರು:—

ಶ್ರೀಮನ್ಮಹಾರಾಜರವರ ಅಧ್ಯಕ್ಷತೆಯಲ್ಲಿ ಸಂಪೂರ್ಣ ಜವಾಬ್ದಾರಿ ಸರ್ಕಾರವು ಕೂಡಲೆ ಸ್ಥಾಪಿಸಲ್ಪಡಬೇಕೆಂದು ಮೈಸೂರು ಕಾಂಗ್ರೆಸ್ಸಿನ ಶ್ರೀ ಟಿ. ಕೆ. (ತಿರುವೆಂಗಡಂ) ಮತ್ತು ಅಖಿಲ ಮೈಸೂರು ಕಾಂಗ್ರೆಸ್ ಸಮಿತಿಯ ಈ ಅಧಿವೇಶನವು ಪುನಃ ಒತ್ತಿ ಹೇಳುತ್ತದೆ. ಅದನ್ನು ಯೋಗ್ಯವಾದ ಶಾಂತಿಯುತ ಮಾರ್ಗಗಳಲ್ಲಿ ನೆರವೇರಿಸಬೇಕೆಂದು ತನ್ನ ದೃಢ ನಿಶ್ಚಯವನ್ನು ಈ ಮೂಲಕ ತಿಳಿಸುತ್ತದೆ.

ಸರ್ಕಾರ ನಿಯಮಗಳು ಮೇಲೆ ಮತ್ತು ಅಗಾಧ ಕೃಷ್ಣಾಲಿಯವರ ಮೂಲಕ ಮೈಸೂರು ಕಾಂಗ್ರೆಸ್ಸಿಗೂ, ಮೈಸೂರು ಸರ್ಕಾರಕ್ಕೂ ಆದ ಒಪ್ಪಂದವನ್ನು ಮೈಸೂರು ಸರ್ಕಾರದವರು ತತ್ವತಃ ಮತ್ತು ಅಕ್ಷರಶಃ ಮನಿಯುತ್ತ ಬಂದು ಕಟ್ಟುಪಟ್ಟಿನ ಒಪ್ಪಂದವೇ ಆಗಿರ್ಬೇಕೆಂದು ಮೇಲ್ಕಟ್ಟಿನ ಒಪ್ಪಂದವನ್ನು ಅಖಿಲ ಮೈಸೂರು ಕಾಂಗ್ರೆಸ್ ಸಮಿತಿಯು ಈ ಅಧಿವೇಶನವು ತೀವ್ರವಾಗಿ ಖಂಡಿಸುತ್ತದೆ. ಸಂಸ್ಥಾನದಲ್ಲಿ ನಡೆಯುತ್ತಿರುವ ದುಷ್ಟಾಳಿಕೆಗಳಿಂದ ವ್ಯಕ್ತಪಟ್ಟಿರುವ ಸಂತೆ ಜನಾಭಿಪ್ರಾಯವಾಗಿ ಇನಿಗಳ ರಾಜೀನಾಮೆ ಅಭ್ಯರ್ಥಿಗಳ ಕೆಲಸಗೂ ಮತ್ತು ವಿಷಯವಾಗಿ ಕಾಂಗ್ರೆಸ್ಸಿನ ತೆಲದ ಕಾರ್ಯಕ್ಕೆ ಕೆಲಸಗೂ ಮೈಸೂರು ಸರ್ಕಾರದವರು ಕಾಯುತ್ತಿರುವ ಹೆಚ್ಚು ಹೆಚ್ಚಾದ ವಿಳಂಬ ಧೋರಣೆಗಳಿಗೆ ಈ ಅಧಿವೇಶನವು ತೀವ್ರ ವಿಷಾದವನ್ನು ವ್ಯಕ್ತಗಡಿಸುತ್ತದೆ. ಸ್ವತಂತ್ರಕಾರ್ಯಕರ್ತರ ಸಂಪೂರ್ಣ ಅಭಿಪ್ರಾಯವನ್ನು ಸ್ವೀಕರಿಸಬೇಕೆಂದು ಕಾಂಗ್ರೆಸ್ ಹೇಳಿಕೆಯನ್ನು ಕಾರ್ಯಕ್ಕೆ ತರುವುದಕ್ಕಾಗಿ ಸ್ಥಿತಿಯಾದ ಕಾರ್ಯಕ್ರಮವನ್ನು ಕೈಗೊಳ್ಳಬೇಕೆಂದು ಕಾಲವು ಸನ್ನಿಹಿತವಾಗಿದೆಯೆಂದೂ ಈ ಅಧಿವೇಶನವು ಅಭಿಪ್ರಾಯಪಡುತ್ತದೆ. ಇದರಿಂದ ಜನಗಳು ಅನಾವಶ್ಯಕ ತ್ಯಾಗ ಮತ್ತು ಕಷ್ಟನಷ್ಟಗಳನ್ನು ಬಗೆಯಲ್ಪಡುವ ಅಪ್ರತಿಮ ಮೋಸಕ್ಕೆ ಒಳಗಾಗದಿರಬೇಕೆಂಬುದು ಕಾಂಗ್ರೆಸ್ಸಿನ ಇಚ್ಛೆಯಾಗಿದೆ.

ಅದರ ಮೋಸಕ್ಕೆ ಕೆಟ್ಟ ಕಲ್ಪನೆ ಕಾಂಗ್ರೆಸ್ಸಿನ ಬೇಡಿಕೆ (ತಿರುವೆಂಗಡಂ) ಯನ್ನು ಅವರು ಮಾಡಿಟ್ಟು ಸಾಮಾನ್ಯ ಸ್ಥಿತಿಯ ಜನರ ಮೊದಲನೆಯ ಸಾಧಿಸಬೇಕೆಂಬುದಕ್ಕಾಗಿ ಒಂದು ಗೌರವಯುತವಾದ ಒಪ್ಪಂದಕ್ಕೆ ಬರಲು ಪ್ರಯತ್ನ ಪಡಬೇಕೆಂದು ಈ ಅಧಿವೇಶನವು ತೀರ್ಮಾನಿಸುತ್ತದೆ. ಒಂದು ವೇಳೆ ಅಂಥಾ ಒಪ್ಪಂದಕ್ಕೆ ಬರಲು ಸಾಧ್ಯವಾಗದಿದ್ದಲ್ಲಿ ಕಾಂಗ್ರೆಸ್ಸಿನ ಕ್ಷೇಮವನ್ನು ಸ್ಥಾಪಿಸಿಕೊಳ್ಳುವುದಕ್ಕಾಗಿ ಮೇಲಾದ ಎಲ್ಲ ಸಿದ್ಧತೆಗಳನ್ನೂ ಮಾಡಿಕೊಂಡು ಅಖಿಲ ಮೈಸೂರು ಕಾಂಗ್ರೆಸ್ ಸಮಿತಿಯ ಈ ಅಧಿವೇಶನವು ಕಾರ್ಯಕಾರಿ ಸಮಿತಿಗೆ ಸೂಚಿಸಿಕೊಡುತ್ತದೆ.—

ನೋಟ್ಸಿನ ನಿರ್ಣಯವನ್ನು ಸೂಚಿಸಿ ಶ್ರೀ ಫಾಸ್ಕೋಂದರು ಸ್ವಾತಂತ್ರ್ಯಯುತವಾದ ಭಾಷಣವನ್ನು ಮಾಡಿದರು. ಹೋರಾಟ ಮಾಡುವುದೇ ಕಾಂಗ್ರೆಸ್ಸಿನ ಗುರಿಯಲ್ಲದೆಂದೂ ಗೌರವ ಯುತವಾದ ಸಂಧಾನವೇ ಸರಿಯೆಂದು ಹೋರಾಟದ ಅನಿವಾರ್ಯವಾದರೆ ಕಾಂಗ್ರೆಸ್ಸು ಅದಕ್ಕೆ ಸಿದ್ಧವಾಗಿರಬೇಕೆಂದೂ ಹೇಳಿದರು.

ಈ ನಿರ್ಣಯಕ್ಕೆ ಅನೇಕ ತಿದ್ದುಪಡಿಗಳು ಬಂದವು. "ಶ್ರೀಮನ್ಮಹಾರಾಜರ ಅಧ್ಯಕ್ಷತೆಯಲ್ಲಿ" ಎಂಬುದಕ್ಕೆ ಬದಲು "ಸ್ವೇಚ್ಛಾಧ್ಯಕ್ಷ" ಎಂದು ತಿದ್ದುಪಡಿಯನ್ನು ಶ್ರೀ ಗುಬ್ಬಿವೀರಪ್ಪ ತಂದರು. ಇದು ಕಾಂಗ್ರೆಸ್ ಮೂಲ ಧ್ಯೇಯಕ್ಕೆ ವಿರೋಧವಾಗಿರುವುದರಿಂದ ತಳ್ಳಿಹಾಕಲ್ಪಟ್ಟಿತು.

ಸಂಧಾನದ ತರುವಾಯ ಅವಧಿ ಮತ್ತು ಮುಂದಿನ ಕಾರ್ಯಾಚರಣೆಗೆ ಸಂಬಂಧಪಟ್ಟ ಭಾಗಗಳನ್ನು ತೆಗೆದುಹಾಕಬೇಕೆಂದು ಶ್ರೀ ಅನಂತಯ್ಯನವರು ತಿದ್ದುಪಡಿ ತಂದರು.

ಸರ್ಕಾರದವರು ಒಪ್ಪಂದವನ್ನು ಮುರಿದಿರುವುದರಿಂದ ಅವರೊಡನೆ ಸಂಧಾನ ಮಾಡುವುದು ಅಗತ್ಯವೆಂದೂ, ಶ್ರೀಮನ್ಮಹಾರಾಜರು ಪ್ರಜೆಗಳಿಗೆ ಜವಾಬ್ದಾರಿ ಸರ್ಕಾರವನ್ನು ಕೊಡುವುದೇ ಸಾಧ್ಯವೆಂದೂ ಅಭಿಪ್ರಾಯಪಟ್ಟರು ಸಂಪೂರ್ಣ ಅಧ್ಯಕ್ಷರವು ಸರಿ ವಿರುದ್ಧವೂ ಅದರೆಂದೂ, ಅದರ ಬದಲಿಗೆ ಕೂಡಲೇ ಸಂಪೂರ್ಣ ಜವಾಬ್ದಾರಿ ಸರ್ಕಾರವನ್ನು ಸ್ಥಾಪಿಸಬೇಕೆಂದು ಕಾಂಗ್ರೆಸ್ ಬೇಡಿಕೆಯನ್ನು ಕಾರ್ಯಕ್ಕೆ ತರುವುದಕ್ಕಾಗಿ ಸ್ಥಿತ್ಯಾದಿ ಕಾರ್ಯಕ್ರಮವನ್ನು ಕೈಗೊಳ್ಳಬೇಕೆಂದು ಕಾಲವು ಸನ್ನಿಹಿತವಾಗಿದೆಯೆಂದೂ ಈ ಅಧಿವೇಶನವು ಅಭಿಪ್ರಾಯಪಡುತ್ತದೆ. ಇದರಿಂದ ಜನಗಳು ಅನಾವಶ್ಯಕ ತ್ಯಾಗ ಮತ್ತು ಕಷ್ಟನಷ್ಟಗಳನ್ನು ಬಗೆಯಲ್ಪಡುವ ಅಪ್ರತಿಮ ಮೋಸಕ್ಕೆ ಒಳಗಾಗದಿರಬೇಕೆಂಬುದು ಕಾಂಗ್ರೆಸ್ಸಿನ ಇಚ್ಛೆಯಾಗಿದೆ.

ಅದರ ಮೋಸಕ್ಕೆ ಕೆಟ್ಟ ಕಲ್ಪನೆ ಕಾಂಗ್ರೆಸ್ಸಿನ ಬೇಡಿಕೆ (ತಿರುವೆಂಗಡಂ) ಯನ್ನು ಅವರು ಮಾಡಿಟ್ಟು ಸಾಮಾನ್ಯ ಸ್ಥಿತಿಯ ಜನರ ಮೊದಲನೆಯ ಸಾಧಿಸಬೇಕೆಂಬುದಕ್ಕಾಗಿ ಒಂದು ಗೌರವಯುತವಾದ ಒಪ್ಪಂದಕ್ಕೆ ಬರಲು ಪ್ರಯತ್ನ ಪಡಬೇಕೆಂದು ಈ ಅಧಿವೇಶನವು ತೀರ್ಮಾನಿಸುತ್ತದೆ. ಒಂದು ವೇಳೆ ಅಂಥಾ ಒಪ್ಪಂದಕ್ಕೆ ಬರಲು ಸಾಧ್ಯವಾಗದಿದ್ದಲ್ಲಿ ಕಾಂಗ್ರೆಸ್ಸಿನ ಕ್ಷೇಮವನ್ನು ಸ್ಥಾಪಿಸಿಕೊಳ್ಳುವುದಕ್ಕಾಗಿ ಮೇಲಾದ ಎಲ್ಲ ಸಿದ್ಧತೆಗಳನ್ನೂ ಮಾಡಿಕೊಂಡು ಅಖಿಲ ಮೈಸೂರು ಕಾಂಗ್ರೆಸ್ ಸಮಿತಿಯ ಈ ಅಧಿವೇಶನವು ಕಾರ್ಯಕಾರಿ ಸಮಿತಿಗೆ ಸೂಚಿಸಿಕೊಡುತ್ತದೆ.—

ನೋಟ್ಸಿನ ನಿರ್ಣಯವನ್ನು ಸೂಚಿಸಿ ಶ್ರೀ ಫಾಸ್ಕೋಂದರು ಸ್ವಾತಂತ್ರ್ಯಯುತವಾದ ಭಾಷಣವನ್ನು ಮಾಡಿದರು. ಹೋರಾಟ ಮಾಡುವುದೇ ಕಾಂಗ್ರೆಸ್ಸಿನ ಗುರಿಯಲ್ಲದೆಂದೂ ಗೌರವ ಯುತವಾದ ಸಂಧಾನವೇ ಸರಿಯೆಂದು ಹೋರಾಟದ ಅನಿವಾರ್ಯವಾದರೆ ಕಾಂಗ್ರೆಸ್ಸು ಅದಕ್ಕೆ ಸಿದ್ಧವಾಗಿರಬೇಕೆಂದೂ ಹೇಳಿದರು.

ಈ ನಿರ್ಣಯಕ್ಕೆ ಅನೇಕ ತಿದ್ದುಪಡಿಗಳು ಬಂದವು. "ಶ್ರೀಮನ್ಮಹಾರಾಜರ ಅಧ್ಯಕ್ಷತೆಯಲ್ಲಿ" ಎಂಬುದಕ್ಕೆ ಬದಲು "ಸ್ವೇಚ್ಛಾಧ್ಯಕ್ಷ" ಎಂದು ತಿದ್ದುಪಡಿಯನ್ನು ಶ್ರೀ ಗುಬ್ಬಿವೀರಪ್ಪ ತಂದರು. ಇದು ಕಾಂಗ್ರೆಸ್ ಮೂಲ ಧ್ಯೇಯಕ್ಕೆ ವಿರೋಧವಾಗಿರುವುದರಿಂದ ತಳ್ಳಿಹಾಕಲ್ಪಟ್ಟಿತು.

ಸಂಧಾನದ ತರುವಾಯ ಅವಧಿ ಮತ್ತು ಮುಂದಿನ ಕಾರ್ಯಾಚರಣೆಗೆ ಸಂಬಂಧಪಟ್ಟ ಭಾಗಗಳನ್ನು ತೆಗೆದುಹಾಕಬೇಕೆಂದು ಶ್ರೀ ಅನಂತಯ್ಯನವರು ತಿದ್ದುಪಡಿ ತಂದರು.

ಸರ್ಕಾರದವರು ಒಪ್ಪಂದವನ್ನು ಮುರಿದಿರುವುದರಿಂದ ಅವರೊಡನೆ ಸಂಧಾನ ಮಾಡುವುದು ಅಗತ್ಯವೆಂದೂ, ಶ್ರೀಮನ್ಮಹಾರಾಜರು ಪ್ರಜೆಗಳಿಗೆ ಜವಾಬ್ದಾರಿ ಸರ್ಕಾರವನ್ನು ಕೊಡುವುದೇ ಸಾಧ್ಯವೆಂದೂ ಅಭಿಪ್ರಾಯಪಟ್ಟರು ಸಂಪೂರ್ಣ ಅಧ್ಯಕ್ಷರವು ಸರಿ ವಿರುದ್ಧವೂ ಅದರೆಂದೂ, ಅದರ ಬದಲಿಗೆ ಕೂಡಲೇ ಸಂಪೂರ್ಣ ಜವಾಬ್ದಾರಿ ಸರ್ಕಾರವನ್ನು ಸ್ಥಾಪಿಸಬೇಕೆಂಬ ಕಾಂಗ್ರೆಸ್ ಬೇಡಿಕೆಯನ್ನು ಕಾರ್ಯಕ್ಕೆ ತರುವುದಕ್ಕಾಗಿ ಸ್ಥಿತ್ಯಾದಿ ಕಾರ್ಯಕ್ರಮವನ್ನು ಕೈಗೊಳ್ಳಬೇಕೆಂದು ಕಾಲವು ಸನ್ನಿಹಿತವಾಗಿದೆಯೆಂದೂ ಈ ಅಧಿವೇಶನವು ಅಭಿಪ್ರಾಯಪಡುತ್ತದೆ. ಇದರಿಂದ ಜನಗಳು ಅನಾವಶ್ಯಕ ತ್ಯಾಗ ಮತ್ತು ಕಷ್ಟನಷ್ಟಗಳನ್ನು ಬಗೆಯಲ್ಪಡುವ ಅಪ್ರತಿಮ ಮೋಸಕ್ಕೆ ಒಳಗಾಗದಿರಬೇಕೆಂಬುದು ಕಾಂಗ್ರೆಸ್ಸಿನ ಇಚ್ಛೆಯಾಗಿದೆ.

ಅದರ ಮೋಸಕ್ಕೆ ಕೆಟ್ಟ ಕಲ್ಪನೆ ಕಾಂಗ್ರೆಸ್ಸಿನ ಬೇಡಿಕೆ (ತಿರುವೆಂಗಡಂ) ಯನ್ನು ಅವರು ಮಾಡಿಟ್ಟು ಸಾಮಾನ್ಯ ಸ್ಥಿತಿಯ ಜನರ ಮೊದಲನೆಯ ಸಾಧಿಸಬೇಕೆಂಬುದಕ್ಕಾಗಿ ಒಂದು ಗೌರವಯುತವಾದ ಒಪ್ಪಂದಕ್ಕೆ ಬರಲು ಪ್ರಯತ್ನ ಪಡಬೇಕೆಂದು ಈ ಅಧಿವೇಶನವು ತೀರ್ಮಾನಿಸುತ್ತದೆ. ಒಂದು ವೇಳೆ ಅಂಥಾ ಒಪ್ಪಂದಕ್ಕೆ ಬರಲು ಸಾಧ್ಯವಾಗದಿದ್ದಲ್ಲಿ ಕಾಂಗ್ರೆಸ್ಸಿನ ಕ್ಷೇಮವನ್ನು ಸ್ಥಾಪಿಸಿಕೊಳ್ಳುವುದಕ್ಕಾಗಿ ಮೇಲಾದ ಎಲ್ಲ ಸಿದ್ಧತೆಗಳನ್ನೂ ಮಾಡಿಕೊಂಡು ಅಖಿಲ ಮೈಸೂರು ಕಾಂಗ್ರೆಸ್ ಸಮಿತಿಯ ಈ ಅಧಿವೇಶನವು ಕಾರ್ಯಕಾರಿ ಸಮಿತಿಗೆ ಸೂಚಿಸಿಕೊಡುತ್ತದೆ.—

ನೋಟ್ಸಿನ ನಿರ್ಣಯವನ್ನು ಸೂಚಿಸಿ ಶ್ರೀ ಫಾಸ್ಕೋಂದರು ಸ್ವಾತಂತ್ರ್ಯಯುತವಾದ ಭಾಷಣವನ್ನು ಮಾಡಿದರು. ಹೋರಾಟ ಮಾಡುವುದೇ ಕಾಂಗ್ರೆಸ್ಸಿನ ಗುರಿಯಲ್ಲದೆಂದೂ ಗೌರವ ಯುತವಾದ ಸಂಧಾನವೇ ಸರಿಯೆಂದು ಹೋರಾಟದ ಅನಿವಾರ್ಯವಾದರೆ ಕಾಂಗ್ರೆಸ್ಸು ಅದಕ್ಕೆ ಸಿದ್ಧವಾಗಿರಬೇಕೆಂದೂ ಹೇಳಿದರು.

ಈ ನಿರ್ಣಯಕ್ಕೆ ಅನೇಕ ತಿದ್ದುಪಡಿಗಳು ಬಂದವು. "ಶ್ರೀಮನ್ಮಹಾರಾಜರ ಅಧ್ಯಕ್ಷತೆಯಲ್ಲಿ" ಎಂಬುದಕ್ಕೆ ಬದಲು "ಸ್ವೇಚ್ಛಾಧ್ಯಕ್ಷ" ಎಂದು ತಿದ್ದುಪಡಿಯನ್ನು ಶ್ರೀ ಗುಬ್ಬಿವೀರಪ್ಪ ತಂದರು. ಇದು ಕಾಂಗ್ರೆಸ್ ಮೂಲ ಧ್ಯೇಯಕ್ಕೆ ವಿರೋಧವಾಗಿರುವುದರಿಂದ ತಳ್ಳಿಹಾಕಲ್ಪಟ್ಟಿತು.

ಸಂಧಾನದ ತರುವಾಯ ಅವಧಿ ಮತ್ತು ಮುಂದಿನ ಕಾರ್ಯಾಚರಣೆಗೆ ಸಂಬಂಧಪಟ್ಟ ಭಾಗಗಳನ್ನು ತೆಗೆದುಹಾಕಬೇಕೆಂದು ಶ್ರೀ ಅನಂತಯ್ಯನವರು ತಿದ್ದುಪಡಿ ತಂದರು.

ಸರ್ಕಾರದವರು ಒಪ್ಪಂದವನ್ನು ಮುರಿದಿರುವುದರಿಂದ ಅವರೊಡನೆ ಸಂಧಾನ ಮಾಡುವುದು ಅಗತ್ಯವೆಂದೂ, ಶ್ರೀಮನ್ಮಹಾರಾಜರು ಪ್ರಜೆಗಳಿಗೆ ಜವಾಬ್ದಾರಿ ಸರ್ಕಾರವನ್ನು ಕೊಡುವುದೇ ಸಾಧ್ಯವೆಂದೂ ಅಭಿಪ್ರಾಯಪಟ್ಟರು ಸಂಪೂರ್ಣ ಅಧ್ಯಕ್ಷರವು ಸರಿ ವಿರುದ್ಧವೂ ಅದರೆಂದೂ, ಅದರ ಬದಲಿಗೆ ಕೂಡಲೇ ಸಂಪೂರ್ಣ ಜವಾಬ್ದಾರಿ ಸರ್ಕಾರವನ್ನು ಸ್ಥಾಪಿಸಬೇಕೆಂಬ ಕಾಂಗ್ರೆಸ್ ಬೇಡಿಕೆಯನ್ನು ಕಾರ್ಯಕ್ಕೆ ತರುವುದಕ್ಕಾಗಿ ಸ್ಥಿತ್ಯಾದಿ ಕಾರ್ಯಕ್ರಮವನ್ನು ಕೈಗೊಳ್ಳಬೇಕೆಂದು ಕಾಲವು ಸನ್ನಿಹಿತವಾಗಿದೆಯೆಂದೂ ಈ ಅಧಿವೇಶನವು ಅಭಿಪ್ರಾಯಪಡುತ್ತದೆ. ಇದರಿಂದ ಜನಗಳು ಅನಾವಶ್ಯಕ ತ್ಯಾಗ ಮತ್ತು ಕಷ್ಟನಷ್ಟಗಳನ್ನು ಬಗೆಯಲ್ಪಡುವ ಅಪ್ರತಿಮ ಮೋಸಕ್ಕೆ ಒಳಗಾಗದಿರಬೇಕೆಂಬುದು ಕಾಂಗ್ರೆಸ್ಸಿನ ಇಚ್ಛೆಯಾಗಿದೆ.

ಅದರ ಮೋಸಕ್ಕೆ ಕೆಟ್ಟ ಕಲ್ಪನೆ ಕಾಂಗ್ರೆಸ್ಸಿನ ಬೇಡಿಕೆ (ತಿರುವೆಂಗಡಂ) ಯನ್ನು ಅವರು ಮಾಡಿಟ್ಟು ಸಾಮಾನ್ಯ ಸ್ಥಿತಿಯ ಜನರ ಮೊದಲನೆಯ ಸಾಧಿಸಬೇಕೆಂಬುದಕ್ಕಾಗಿ ಒಂದು ಗೌರವಯುತವಾದ ಒಪ್ಪಂದಕ್ಕೆ ಬರಲು ಪ್ರಯತ್ನ ಪಡಬೇಕೆಂದು ಈ ಅಧಿವೇಶನವು ತೀರ್ಮಾನಿಸುತ್ತದೆ. ಒಂದು ವೇಳೆ ಅಂಥಾ ಒಪ್ಪಂದಕ್ಕೆ ಬರಲು ಸಾಧ್ಯವಾಗದಿದ್ದಲ್ಲಿ ಕಾಂಗ್ರೆಸ್ಸಿನ ಕ್ಷೇಮವನ್ನು ಸ್ಥಾಪಿಸಿಕೊಳ್ಳುವುದಕ್ಕಾಗಿ ಮೇಲಾದ ಎಲ್ಲ ಸಿದ್ಧತೆಗಳನ್ನೂ ಮಾಡಿಕೊಂಡು ಅಖಿಲ ಮೈಸೂರು ಕಾಂಗ್ರೆಸ್ ಸಮಿತಿಯ ಈ ಅಧಿವೇಶನವು ಕಾರ್ಯಕಾರಿ ಸಮಿತಿಗೆ ಸೂಚಿಸಿಕೊಡುತ್ತದೆ.—ಎಂದು ತಿದ್ದುಪಡಿಯನ್ನು ಶ್ರೀ ಹಾವೇಗೌಡರು ತಂದರು.

ಅನೇಕ ಮಹಿಳೆಯರುಗಳು ಭಾಷಣ ಮಾಡಿ ತಮ್ಮ ಅಭಿಪ್ರಾಯಗಳನ್ನು ಸೂಚಿಸಿದರು. ಶ್ರೀ ಫಾಸ್ಕೋಂದರು ಅಭಿಪ್ರಾಯಗಳಿಗೆ ಸಮಾಧಾನವನ್ನು ಕೊಟ್ಟರು. ಅನಂತರ ಒಟಿಗೆ ಹಾಕಲಾಗಿ ಎಲ್ಲ ತಿದ್ದುಪಡಿಗಳೂ ಬಿದ್ದುಹೋದವು. ಮೂಲ ನಿರ್ಣಯವು ಬಹುಮತದಿಂದ ಅಂಗೀಕೃತವಾಯಿತು.

ಬೆಂಗಳೂರು ದಂಡು ಮೈಸೂರಿಗೆ ಸೇರುವ ಪ್ರಶ್ನೆ

ಸದ್ಯದಲ್ಲಿಯೇ ಸ್ಪಷ್ಟ ಸಕ್ರಮವಾದ ಪ್ರಕಟಣೆ ಹೊರಡಿಸುವರು

ಬೆಂಗಳೂರು ದಂಡನ್ನು ಮೈಸೂರು ಸರ್ಕಾರದ ಆಡಳಿತಕ್ಕೆ ಒಪ್ಪಿಸುವ ವಿಷಯದ ಇನ್ನೂ ಎಲ್ಲ ಪ್ರಶ್ನೆಗಳೂ ಸಂಬಂಧವಾಗಿದೆಯೂ, ಸರ್ಕಾರಕ್ಕೂ ಪ್ರಜೆಗಳಿಗೂ ಸಮಾಧಾನಕರವಾದ ಒಪ್ಪಂದವಾಗಿದೆಯೆಂದೂ, ಸದ್ಯದಲ್ಲಿಯೇ ಸ್ಪಷ್ಟವಾದ ಸಕ್ರಮ ಈ ಸರ್ಕಾರ ಕೊಡಲಿರುವುದೆಂದೂ ಗೊತ್ತಾಗಿದೆ.

ಒಟ್ಟಿನಲ್ಲಿ ಬೆಂಗಳೂರಿಗೆ ಮೈಸೂರಿನ್ನು ಸೇರಿದಂತೆ. ಕಡ್ಡಾಯವಾಗಿ ಮಾಡಬೇಕಾದ ಸಭೆಯನ್ನು ಕರೆದು ಅದರ ಅಭಿಪ್ರಾಯವನ್ನು ಕೇಳಿದ್ದಾರೆ. ಸಭೆಯಲ್ಲಿ ನಿರ್ಣಯವಾಗಿದ್ದನ್ನು ಮಾತ್ರ ಮಾಡಬೇಕಾಗಿರುವುದು. ಅದ್ದರಿಂದ ಇದೂ ಸ್ವಲ್ಪ ಕಾಲದಲ್ಲಿ ಮೈಸೂರಿಗೆ ದಂಡನ್ನು ಕೊಟ್ಟಂತೆ ಆಗುವುದೆಂದು ಹೇಳಬಹುದು. ಆದರೆ ಇದರ ಸಂಬಂಧದಲ್ಲಿ ಕೆಲವು ಪ್ರಶ್ನೆಗಳು ಉಳಿದಿವೆ. ಅವುಗಳ ಬಗ್ಗೆ ಸರ್ಕಾರ ಕೊಡಬೇಕಾದ ಸ್ಪಷ್ಟೀಕರಣ ಕೊಡಲಿಲ್ಲವೆಂದು ಹೇಳಲಾಗಿದೆ. ಅವುಗಳ ಬಗ್ಗೆ ಸರ್ಕಾರ ಕೊಡಬೇಕಾದ ಸ್ಪಷ್ಟೀಕರಣ ಕೊಡಲಿಲ್ಲವೆಂದು ಹೇಳಲಾಗಿದೆ.

ಈ ಪ್ರಶ್ನೆಗಳಲ್ಲಿ ಒಂದೆಂದರೆ ಗುರುತಿನ ಪ್ರಶ್ನೆ. ಸೈನ್ಯದಲ್ಲಿ ಕೆಲಸ ಮಾಡುವ ಕೆಲವರ ಹೆಸರುಗಳನ್ನು ಮಾತ್ರ ಮಾಡಲು ಈ ಸಭೆಯು ಕಾರ್ಯಕಾರಿ ಮಂಡಲಿಗೆ ಅಧಿಕಾರಕೊಡಬೇಕಾಗುತ್ತದೆ—ಎಂಬ ತಿದ್ದುಪಡಿಯನ್ನು ಶ್ರೀ ಹಾವೇಗೌಡರು ತಂದರು.

ಅನೇಕ ಮಹಿಳೆಯರುಗಳು ಭಾಷಣ ಮಾಡಿ ತಮ್ಮ ಅಭಿಪ್ರಾಯಗಳನ್ನು ಸೂಚಿಸಿದರು. ಶ್ರೀ ಫಾಸ್ಕೋಂದರು ಅಭಿಪ್ರಾಯಗಳಿಗೆ ಸಮಾಧಾನವನ್ನು ಕೊಟ್ಟರು. ಅನಂತರ ಒಟಿಗೆ ಹಾಕಲಾಗಿ ಎಲ್ಲ ತಿದ್ದುಪಡಿಗಳೂ ಬಿದ್ದುಹೋದವು. ಮೂಲ ನಿರ್ಣಯವು ಬಹುಮತದಿಂದ ಅಂಗೀಕೃತವಾಯಿತು.

ಜರ್ಮನಿಯಲ್ಲಿ ವಿಶ್ರಾಂತಿ ದಿನಗಳು

ಜರ್ಮನಿಯ ಜನರೆಲ್ಲರು ಸುಮ್ಮನೆ ಸ್ವೇಚ್ಛೆಯಾಗಿ ಕೆಲಸ ಮಾಡಬೇಕೆಂದು ಹಿಟ್ಲರ್‌ರವರು ಕೆಲವು ಗಂಟೆ ಕೂಲಿ ಕಟ್ಟುತ್ತಿದ್ದಾರೆ. ಕೆಲವರು ಕೂಡಾಗಿ ಮೋಟಾರುಮೆಟ್ಟಿಗಾಗಲೂ ಕಾಲಿಗೆ ಮೆಟ್ಟಿ ಬ್ಯಾಟರಿಗಳನ್ನು ಕೆಲಸ ನಿಲ್ಲಿಸಿದ್ದರೂ ಗಂಟೆಯ ಮುಷ್ಕರ ಮಾಡುತ್ತಿದ್ದಾರೆ. ಈಗ ಅದು ಸ್ವಲ್ಪ ಸುಧಾರಿಸಿದೆ.

ಒಟ್ಟಿನಲ್ಲಿ ಜರ್ಮನಿಯಲ್ಲಿ ಕೆಲಸ ಮಾಡುವ ಜನರು ಸ್ವಲ್ಪ ಸಂಖ್ಯೆಯಲ್ಲಿ ಕೆಲಸ ಮಾಡುವ ಜನರು ಕೆಲಸ ಮಾಡುವ ಬಾಯಿಮಾತನ್ನಲ್ಲಿ ಅದರ ಅಭಿಪ್ರಾಯ ಸುಳ್ಳಿದೆಯೆಂದು ಹೇಳಬೇಕಾಗುತ್ತದೆ. ಕೆಲಸದಲ್ಲಿ ನಿಷ್ಠೆಯಿಲ್ಲದೆ ಜನರ ಮನಸ್ಸು ಸಂತೋಷವಿಲ್ಲದೆ ಇರುವುದರಿಂದ ಅವರ ಕೆಲಸ ಸರಿಯಾಗಿ ಸಾಗುವುದಿಲ್ಲ. ಇದರಿಂದ ಜರ್ಮನಿಯ ಕೈಗಾರಿಕೆಗಳ ಮೇಲೆ ಕೆಟ್ಟ ಪರಿಣಾಮ ಉಂಟಾಗಿದೆ

: ವಾರ ಭವಿಷ್ಯ :

ಲೇಖಕರು:—ವಿದ್ವಾನ್ ಬಿ. ಆರ್. ನಿ. ಎಸ್. ಎಸ್. ಭಾರತೀಸ್ವೆಮಠ.

ಮೇಷ ರಾಶಿ

ಈ ವಾರ ಮಧ್ಯೋನ್ನತಿಗೆಂದು ಉದ್ಯೋಗಸ್ಥರಿಗೆ ಉದ್ಯೋಗದಲ್ಲಿ ಸ್ಥಿರತೆ ಸಾಂಪ್ರದಾಯಗಳುಂಟಾಗುತ್ತವೆ. ಮತ್ತು ಇದಾಗಲೇ ಬಂದ ಭಯ ಭೀತಿ ಕಾರ್ಯದಲ್ಲಿ ಸಾಧಕವೂ ಉಂಟಾಗುತ್ತವೆ. ಅಪಕೀರ್ತಿ ಸಂಭವಿಸುವುದು. ತಂದೆ ಎಚ್ಚರವಿರಲಿ. ಜಗಳ ಮತ್ತು ಭಯಂಕರವಾದ ಪದಾರ್ಥಗಳನ್ನು ಕೇಳಬೇಕಾದೀತು. ಆದರೂ ಅವಕ್ಕೆ ಭಂಗ ಪಡುವುದುಂಟು. ಇದರ ಮೇಲೆ ದೇವತಾ ಸ್ಥಳ ತಪೋವನಗಳಿಗೆ ಬಿಟ್ಟಿದ್ದ ಈ ಕಾರ್ಯವಿರಲಿ ಕ್ರಾಂತಿಯೆಂದೇ ಮೇಲೆ ಬೀಳಲು ಎಚ್ಚರಿಕೆ. ದೇವತಾ ದರ್ಶನಾದಿಗಳನ್ನು ಮಾಡಿ ಸಾಧ್ಯವಾದಷ್ಟಿಗೂ ಸ್ವಸ್ಥವಾಗಿರುವುದು. ಉತ್ತಮ.

ವೃಷಭ ರಾಶಿ

ಈ ರಾಶಿಯವರಿಗೆ ಧನಿಯ ಫಲವಾದುದು ಕೆಲಸಗಳು. ಇದರಿಂದ ಗುರುವು ಅಭಿವೃದ್ಧಿಗಳು ಸ್ವಸ್ಥಾನದವರೆಗೂ ಹೆಚ್ಚು ತೊಂದರೆಯಾಗುವುದು. ಬುದ್ಧಿಸಾಮರ್ಥ್ಯ ಸೌಖ್ಯವಿದೆ. ಸಾಮಾನ್ಯ ಒಳ್ಳೆಯವನೇ ಆಗಿರುತ್ತಾನೆ. ಅಂಗಾರಕನಿಂದ ಇದ್ದ ಕಾರ್ಯಸಾಧನೆ, ಸಿದ್ಧವಾಗುತ್ತದೆ ಮಿತ್ರ ವರ್ಗದಲ್ಲಿ ತುಂಬಾಯುಕರೆಗೆ ಸೂಕ್ತ ಕಡೆಯಿಂದ ಹೆಚ್ಚು ಸ್ವಯೋಜನವನ್ನಿಟ್ಟರೂ ತಕ್ಕ ಫಲವನ್ನು ಯೋಚಿಸುವುದರಲ್ಲಿ ಸಂದೇಹವಿಲ್ಲ.

ಮಿಥುನ ರಾಶಿ

ಈ ರಾಶಿಯವರಾದರೋ ರಾಜಾಗ್ರಹ ಕಾರ್ಯ ಸೂರ್ಯನು ಈಗಲಾದರೆ ಸಾಂಪ್ರದಾಯ ಹೊಂದಿರುವುದು. ಇದರಿಂದ ಬುದ್ಧಿಗೆ ಹೆಚ್ಚು ಕೀರ್ತಿಯುಂಟಾಗುತ್ತದೆ. ಬೇಡದೆ ಇದೂ ಅಲ್ಪಾಂಶ ಸ್ವಯಂ ಸಾಮರ್ಥ್ಯ ಗುತ್ತದೆ. ತಂದೆಯ ಎಚ್ಚರಿಕೆಯಿಂದ ಇರುವುದು ಉಳಿ ಒಳ್ಳೆಯದು. ಸಂಹನಗಳಲ್ಲಿ ಕಲಹವಾದ ಮಾತು ಸಾಗ ಸಾಧ್ಯ ಕೈಹಾಕಿರಬಾರದು. ಬಹುಸ್ವಾಮಿತ್ವದ ಕಡೆಯ ಮಾಡಿ ಮಂಗಳ, ಎಚ್ಚರವಾಗಿರಿ.

ಕರ್ಕ ರಾಶಿ

ಈ ಚಿಹ್ನೆಯವರಿಗೆ ಸೂರ್ಯನು ಇನ್ನೂ ಸ್ಥಾನದಿಂದ ಸ್ವಲ್ಪ ಎಚ್ಚರ ಕೆಲಸ ಯಾಗುವುದು. ಆಗ ವಿಶೇಷ ಎಚ್ಚರ ಬೇಕಾಗುವುದು. ಇದರಿಂದ ಅಭಿವೃದ್ಧಿಯೂ ಕೆಲವು ಕ್ರಾಂತಿಯಾಗುತ್ತದೆ. ಮಾತಿನಲ್ಲಿ ಸಗತ್ತ ತಂದು ಹುಟ್ಟಾರದೇಕು. ಸ್ವಲ್ಪ ಸ್ವಾಭಿಮಾನದಿಂದ ಸಮಾಧಾನವಾದೀತು. ಮಕ್ಕಳಿಗೆ ಸಂಬಂಧಪಟ್ಟಂತೆ ಕೆಲವು ಕೋಪಗಳಿಗೆಯಲ್ಲೂ ಇರಬಹುದು.

ಸಿಂಹ ರಾಶಿ

ತಿಲ ಕೆಲವು ಅಭಿವೃದ್ಧಿ ವರ್ಷವಾಗುವುದು ಕೆಲಸದಿಂದ. ಅದರ ಪ್ರಾಧ್ಯಾನ್ಯತೆ ಸ್ವಲ್ಪ ಜಾಸ್ತಿಯಾಗುತ್ತದೆ. ಸ್ವಯಂಪ್ರ ಅಲ್ಪಾಂಶ ಈ ಮಾಸ ಪ್ರಾಪ್ತಿಗೆ ಬರುತ್ತದೆ. ಸಾಮ್ರಾಜ್ಯ ಮಾಡಿಸುತ್ತಾರೆ. ಶಿಕ್ಷಣ ಸ್ವಯಂ ಉಂಟಾಗುವುದು. ಇಷ್ಟಮಿತ್ರ ಕೆಲಸ ಕಾರ್ಯಗಳಿಗೆ ಅಡ್ಡಿಯಾಗುವುದು. ಕಲಹ ಮತ್ತು ಸ್ವಯಂಪ್ರ ಸಾಮ್ರಾಜ್ಯ ಮಾಡಿಸುವುದು ಉಂಟಾಗುವುದು. ಇದರ ಸ್ವಾಮ್ಯ ಕಾರ್ಯಗಳಿಗೆ ಸ್ವಲ್ಪ ಸ್ವಲ್ಪ ಸ್ವಲ್ಪ

ಸರ್ವಧರ್ಮ ಸಾಮರಸ್ಯ

(ನೇ ಪುಟದಿಂದ ಮುಂದೆ)

ಮಸ್ಲಿಮ್, ಮುಸ್ಲಿಮ್ ಸೋದರ ಭಾವ ಬಲ್ಲ ಯುವಮನವರು ಸ್ವಾಗತ. ಇದರ ಮೂಲ ಸ್ವಾಗತಗಳು ಸ್ವಾಮಿಯ ಸ್ಮರಣೆ ಮಾಡುವ ಮೀರಾ ಸ್ವಾಮಿಯವರ ಸ್ವಾಗತ ಕರ್ತವ್ಯಗಳಿಗೆ ಸ್ವಾಗತವಿತ್ತು ಸ್ವಾಗತ ಸ್ವಾಗತ ಸ್ವಾಮಿಯವರ ಸ್ವಾಗತ ಸ್ವಾಗತ ಸ್ವಾಗತ

"ಬ್ರಿಟಿಷ್ ಸಾಮ್ರಾಜ್ಯವನ್ನು ನಾಶಗೊಳಿಸಬೇಕು"

ಬಾಂಬಿನಲ್ಲಿ ಬ್ರಿಟಿಷ್ ವಿರೋಧಿ

ಬ್ರಿಟಿಷ್ ವಿರೋಧಿ ಪ್ರದರ್ಶನವೊಂದು ಬೊಂಬಾಯಿನಲ್ಲಿ ನಿನ್ನೆ ಜರುಗಿತು. ಬ್ರಿಟಿಷ್ ಎಂಬಿಸಿಯನ್ನು ಕುರಿತು ಮಾತನಾಡಿದ ಪ್ರಮುಖರು ಹೇಳಿದರು. ಭಾರತ ಈ ಎಂಬಿಸಿ ಪ್ರದರ್ಶನಗಳನ್ನು ಪೂರೈಸಿದರೆ ವಿರೋಧ ಮಾಡಬೇಕೆಂದು ಕರೆದರು.

ಈ ಪ್ರದರ್ಶನ ನಡೆಯುವುದೆಂದು ಮೊದಲೇ ಸಂಘಟಕರು ಸಾರ್ವಜನಿಕರನ್ನು ಕಿರಿಯರು ಮಾಡಿಕೊಳ್ಳಲು ಮತ್ತು ಮಾಡಿ ಮಾಡಿ ಪ್ರಚಾರಕೊಡಲು ಮಾಡಿ ಸಾರ್ವಜನಿಕ ಸಭೆ ಸೇರಿದರು. ಪ್ರದರ್ಶನದಲ್ಲಿ ಸ್ವಾಗತ ಸ್ವರ ಸ್ವರ ಕೊಟ್ಟರು.

"ಸಾಮ್ರಾಜ್ಯ ಭೇದಭಾವದ ಸಂಗತಿ, ಅಸಮಾನ ಮಾಡಬೇಡಿ" ಎಂದು ಶ್ರೀ ಕೆಲವು ಸಾರ್ವಜನಿಕರು ಗೊಂದಲ ಮಾಡಿ ಗೊಂದಲದಲ್ಲಿ ಅಯ ಮಾಡಿದರು.

ಎಂದು ಕಾಂಗ್ರೆಸ್‌ಗೆ ಅಧೀನ ಮಾಡಿ ಶ್ರೀ ಸ್ವಾಗತವನ್ನು ಇಷ್ಟಕ್ಕೆ ಮಾಡಿದರು.

"ಬ್ರಿಟಿಷ್ ಸಾಮ್ರಾಜ್ಯವನ್ನು ನಾಶ ಮಾಡಿ ಅದರಲ್ಲಿ ಅಯೋಗ್ಯ ಕೈಗಳ ಕೆಲಸ ಮಾಡುವುದೂ ಕೊಲೆಯಷ್ಟೇ ಮಹಾ ಪಾಪ ಇದನ್ನು ಸಾಮ್ರಾಜ್ಯ ಕ್ಷಯ ಮಾಡಿ ಮತ್ತು ಸಂಸ್ಥೆ ಹಂಚಿ ಮಾಡಿ ಕೊಡಬೇಕು ಈ ಕೆಲಸ ಮಾಡಿ ಮಾಡಿ ಕೊಡಬೇಕು ಅದು ಮಾಡಿ ಮಾಡಿ ಕೊಡಬೇಕು.

ಬ್ರಿಟಿಷ್ ಸಾಮ್ರಾಜ್ಯ ಸಂಸ್ಥೆಗಳು ಮಾಡಿ ಮಾಡಿ ಕೊಡಬೇಕು ಮತ್ತು ಸಂಸ್ಥೆ ಮಾಡಿ ಕೊಡಬೇಕು ಮಾಡಿ ಕೊಡಬೇಕು.

ಸಾಮ್ರಾಜ್ಯ ಸಂಸ್ಥೆಗಳು ಮಾಡಿ ಮಾಡಿ ಕೊಡಬೇಕು ಮಾಡಿ ಕೊಡಬೇಕು ಮಾಡಿ ಕೊಡಬೇಕು.

ಬ್ರಿಟಿಷ್ ಸಾಮ್ರಾಜ್ಯ ಸಂಸ್ಥೆಗಳು ಮಾಡಿ ಮಾಡಿ ಕೊಡಬೇಕು

ಇಂಡಿಯಾ ದೇಶದ ವರ್ತಮಾನ

[illegible] ಸೇ ಶಾ. ಸಿಂಧ ರಾಜ್ಯದ ಸಂಸ್ಥಾನದ್ದು ಅಂಗ್ರೆಜ ಸಾಮ್ರಾಜ್ಯದಲ್ಲಿ ಸೇರಿದ ಮೇಲೆ ಇ [illegible] ಮೇಲಿನಿಂದ ಸಿಂಧ ಪ್ರಾಂತ್ಯ ಮಾಡಿದೆ.

[illegible] ಕಿಲ್ಲೆಗಳ ಸಂಖ್ಯೆ ೧ [illegible] ಅಧ್ಯಕ್ಷನ್ನು ಮುಖ್ಯ [illegible] ಸಿಂಧ ಸಂಸ್ಥಾನಗಳನ್ನು ಸಿ [illegible] ಮಾಡಿ ಸಿಂ [illegible] ಮಾಡಿದ್ದಾರೆ.

[illegible] ಪ್ರಜೆಗಳನ್ನು ಅಭ [illegible] ಸಂಖ್ಯೆ ಸುಮಾರು ೩೦ [illegible] ಸಿಂಧ ಸಂಸ್ಥಾನಗಳ ಸಂಖ್ಯೆ ೧೮ [illegible] ಮಾಡಿದ್ದಾರೆ.

ಸಿಂಧ ಪ್ರಾಂತ್ಯದ ಸಂಸ್ಥಾನಗಳ ಅಭಿ [illegible] ಸಂಸ್ಥಾನಗಳ ಸಂಖ್ಯೆ ೧೮ [illegible] ಸಂಸ್ಥಾನಗಳ ಸಂಖ್ಯೆ ೧೮ [illegible] ಮಾಡಿದ್ದಾರೆ.

ಸಿಂಧ ಪ್ರಾಂತ್ಯದ ಸಂಸ್ಥಾನಗಳ ಅಭಿ

ಮೈಸೂರು ವರ್ತಮಾನಗಳು

ಶ್ರೀ ಶಂಕರ ಸಾಮಿಲ್ಸ್‌ರವರು ಕಳೆದ ವರ್ಷ ಮೈಸೂರು ದಸರಾ ಸಮಯದಲ್ಲಿ ಶ್ರೀ ಶಂಕರ ಸಾಮಿಲ್ಸ್ ಸ್ಥಾಪಿಸಿ ಸ್ವಾತಂತ್ರ್ಯದೊಳ್ಳ ಕೃಷಿಯನ್ನು ನೆಡೆಸಿರುವ ಶ್ರೀಯುತ ಹೀರಿ ವಿಠ್ಠಲಯ್ಯನವರ ಕೈಯಲ್ಲಿ ಕೆಲಸ್ಸು ಸಾರ್ವಜನಿಕ ಸಭೆಯೊಂದರಲ್ಲಿ ಬಿಡುಗಡೆ ಮಾಡಿದರು. ಅವರು ಕೊಟ್ಟಿರುವ ಚಿನ್ನದ ಗಡಿಗೆ ಹೀರಿ ಇಸ್ತಿದರು.

ಕಳೆದ ಸೋಮವಾರ ಮೈಸೂರು ನಗರದ ಮೇಯರ್‌ಹುದ್ದೆ ಖಾಲಿ ಇದ್ದ ಸಭೆಯ ಸಭೆಯಲ್ಲಿ ನಗರದ ವ್ಯಕ್ತಿ ಕಾಂಗ್ರೆಸ್ಸಿನ ಶ್ರೀ ಎಂ. ಎಸ್. ಅಯ್ಯಂಗಾರ್ ಆಯ್ಕೆಯಾಗಿ ಸಭೆಯ ಸಭಾಪತಿಗಳಾದ ಶ್ರೀ ಎಂ. ಎಸ್. ಅಯ್ಯಂಗಾರ್‌ರವರ ಸಮಕ್ಷಮ ಪ್ರಮಾಣ

ಬಹುಮಾನ ರೂ. ೩೦೦ ಪ್ರಥಮ ಬಹುಮಾನ ರೂ. ೧೫೦ ಇತರ ಬಹುಮಾನಗಳು ರೂ. ೧೫೦

ಸೂಚನೆ:—ಈ ಸ್ಪರ್ಧೆಯ ಕರ್ಯಾದ ಉತ್ತರವು ಇಲ್ಲಿ ಎಲ್ಲರ ಬಳಿ ಮೊದಲುಮಾಡಿ ಇಟ್ಟಿದೆ. ಅದಕ್ಕೆ ಸ್ಪರ್ಧಿ ಅಕ್ಷರವು ಸರಿಯಾಗಿ ಸ್ಪರ್ಧೆಗೆ ಮೊದಲಿನ [illegible] ಒಂದು ಮತ್ತು ಎರಡು ಕೆಳಗಿನವುಗಳಿಗೆ ಇದರ ಬಹುಮಾನಗಳೂ ಕೊಡಲ್ಪಡುವುವು. ಕಾಲ್ಪನಿಕ ಸ್ಪರ್ಧೆಯಲ್ಲಿ ಒಂದೊಂದು ಕಟ್ಟಿನಲ್ಲಿ ಮಾಡಲಾಗುವಾಗಲೆಲ್ಲ ಯೋಗ್ಯವಾದ ಉತ್ತರಗಳು ೬ ಪ್ರತಿಶತ ಕೆಲ್ಲಾಗಿದ್ದರೆ ಮೇಲ್ಕಂಡ ಬಹುಮಾನಗಳು ಎಲ್ಲರೂ ಹಂಚಲ್ಪಡುವುವು. ಬಹುಮಾನಗಳನ್ನು ಹಂಚುವ ದಿನವು ಮ್ಯಾನೇಜರರಿಗೆ ಸೇರಿದ್ದು. ಈ ವಿಷಯದಲ್ಲಿ ಯಾವ ಉತ್ತರವೂ ಮಾರ್ಗಗಳಿಗೂ ಅವಕಾಶವಿಲ್ಲ. ಪ್ರತಿ ಸ್ಪರ್ಧೆಗೂ ಪ್ರಮೇಯದ ಸಾಲ್ಪಾಗೆ ಒಂದು ರೂ. ಗೆ ರಗಳನ್ನು ಕಳುಹಿಸಬಹುದು. ಎರಡಕ್ಕಿಂತ ಕಡಿಮೆ ಸ್ಪರ್ಧೆಗಳನ್ನು ಅಂಗೀಕರಿಸುವುದಿಲ್ಲ. ಪ್ರಮೇಯ ಪದವನ್ನು ಪೂರ್ಣವಾಗಿ ಸ್ಪಷ್ಟ ಅಕ್ಷರ ಇರಬೇಕು ಮತ್ತು ಅಕ್ಷರ ಮಾಡಿದ ಮೇಲೆ ಬದಲಾಯಿಸಬಾರದು. ಉತ್ತರಗಳನ್ನು ಬರೆಯತಕ್ಕದ್ದು. ಜುಲೈ 10 ಮತ್ತು ಜುಲೈ 17 ನೇ ತಾರೀಖು ಕೊಟ್ಟಿರುವ ಸ್ಪರ್ಧೆಗಳ ಉತ್ತರಗಳನ್ನು ಬಳ್ಳಾರಿ (ಕಾಮನಹಳ್ಳಿ) ಬರೆದು ಕಳುಹಿಸಬೇಕು. ಉತ್ತರಗಳನ್ನು ಕಳುಹಿಸಲು 1939 ನೇ ಇಸವಿ ಜುಲೈ ೩೧ ನೇ ತಾರೀಖು ಕಡೆ. ನಂತರ ಕಳುಹಿಸಿದ ಉತ್ತರಗಳನ್ನು ಸ್ವೀಕರಿಸುವುದಿಲ್ಲ. ಸರಿಯಾದ ಉತ್ತರವನ್ನು ಜುಲೈ 31 ನೇ ತಾರೀಖಿನ ಪ್ರಕಟಿಸಲಾಗುವುದು.

ಬಹುಮಾನಗಳು. ಶ್ರೀ ಸಿಂಧಿಯ ಲಿಮಿಟೆಡ್, ಸ್ಟೀಮ್ ನೇವಿಗೇಷನ್ ಕಂಪನಿ, ಮೈಸೂರು. ಮಿ. ಎಂ. ಪಿ. ಪಿ. ಮಾರ್ಕ, ಕೆಂಗೇರಿಯ ಮ್ಯಾನೇಜರ್, ಮತ್ತು ಶ್ರೀಯುತ ಸಂ. ಗಿರಿ ಸಿಸ್ಟ್ ಮಾರ್ಕರ್, ಕೆಂಗೇರಿಯ ಮಠ, ಬೆಂಗಳೂರು ಸಿಟಿ. ವಿಳಾಸ— ಮ್ಯಾನೇಜರ್, ಚಿತ್ರಶಾಲಾ ಸ್ಪರ್ಧೆ, ಒಲೆಕೊಪ್ಪಲು, ಮೈಸೂರು.

ಎಡದಿಂದ ಬಲಕ್ಕೆ

[illegible]

ಮೇಲಿನಿಂದ ಕೆಳಕ್ಕೆ —

[illegible]

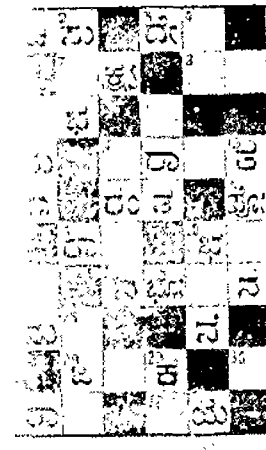

ಚಿತ್ರಶಾಲಾ ಸ್ಪರ್ಧೆ ನಂ 80

ಕೂಗು ನಂ ...

ಪೂರ್ಣ ಹೆಸರು ...

ವಿಳಾಸ ...

ಸರಿಯ ಸೂಚನೆ — ಪೂರ್ಣ ಮೂಲಕ ಕಳುಹಿಸುವವರು ಜುಲೈ ೨೧ನೇ ತಾರೀಖಿನ ಕೂಡಾ ಕಳುಹಿಸಬಹುದು. ಜುಲೈ 28 ನೇ ತಾರೀಖಿಗೆ ಸರಿಯಾದ ಉತ್ತರಗಳನ್ನು ಸ್ವೀಕರಿಸುವುದಿಲ್ಲ.

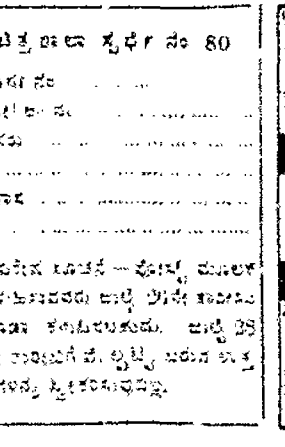

ಪಿ. ಸಿ. ನಟರಾಜ್ ಔಷಧಾಲಯ

ಸಯ್ಯಾಜಿರಾವ್ ರೋಡು, ಮೈಸೂರು.

ಇಲ್ಲಿ ನೇತ್ರಪರೀಕ್ಷೆಯು ಉಚಿತವಾಗಿ ಮಾಡಲ್ಪಡುತ್ತದೆ.

ಸ್ವದೇಶಿಯವಾಗಿ ಬೇಕಾದ ಎಲ್ಲ ಔಷಧಿಗಳು ಸದಾ ಸಾಲದ ಮೂಲ ದೊರಕುವುದಲ್ಲದೆ ಸಮಸ್ತ ವ್ಯಾಧಿಗಳಿಗೂ ಚಿಕಿತ್ಸೆಯು ಮತ್ತು ಸುಲಭ ಬೆಲೆಗಳಿಂದ ಮಾಡಲ್ಪಡುತ್ತದೆ.

ಮೈಸೂರಿನವರ ಆಯುರ್ವೇದೀಯರು ಸಿದ್ಧಾಷಧಗಳೆಲ್ಲವೂ ಸದಾ ದೊರಕುತ್ತವೆ.

ಪ್ರಸಿದ್ಧ ಆಯುರ್ವೇದ ವಿದ್ವಾನ್ ಬಿ. ವಿ. ಕಂಠಿಕರ

— ಬಾಲಸುಧಾ —

ಮಕ್ಕಳ ಸ್ವಾಸ್ಥ್ಯ ಗಿಡ್ಡತನ, ಮಾತಿನ ಗುಣ ಮತ್ತು ಶಕ್ತಿ, ಕಿವುಡ (ಕಿವಿ ಕೇಳದ) ಮತ್ತು ಕಾಲ್ಗಳು ಕೆಳದಿ ಬಿಟ್ಟಾಗಿದ್ದರೆ ಇವು ಮೊದಲಿನಂತೆ ಬಿಡಿ ಬಿಡಿ ಗುಣವಾಗುತ್ತೆ. ಬಿಡಿ ಮಕ್ಕಳಿಗಂದರೂ ಅನುಭವ ಸಿದ್ಧವಾಗಿದೆ—ಮಕ್ಕಳ ಭೇದಿಗೆ ಸಮ್ಮ ಬಾಲ ಸಂಜೀವಿನಿ ಸಿದ್ಧಿ ಉಪಯೋಗಿಸಿ.

ಬಾಲ ಸುಧಾ ಬೆಲೆ 1 ರೂ. ಬಾಲ ಸಂಜೀವಿನಿ 1 ರೂ.

ಮೈಸೂರು, ಬೆಂಗಳೂರು, ಮಂಗಳೂರುಗಳಲ್ಲಿ ಸಮ್ಮ ಶಾಖೆಗಳು

ಸರ್ವೋದಯಾಲಾ, ಸಂಜೆಗೂರು.

ಶ್ರೀ

ರೈತರ ಅಷ್ಯೂರೆನ್ಸ್ ಬ್ಯಾಂಕ್ ಲಿಮಿಟೆಡ್,

ರೈಲ್ವೆ ಸ್ಟೇಷನ್ ರೋಡು, ಮಾಸಕ.

ಎಲ್ಲಾ ಅಮೂಲ್ಯವಾದ ಕೆಲಸ ಕ್ಕೆ ಬೆಲೆಯ ಇ ನಾಮಾಂಕಿತ ಕೆಲಸಗಳನ್ನು ಮಾಡಿಕೊಡುತ್ತೆ.

ಈ ಬ್ಯಾಂಕಿನ ಮಾಡಿಕೊಡುವ ಕೆಲಸ ಗಳಾದ ಬಂಗಾರ, ಮಣಿ, ಮುತ್ತು ಜರಿಕೆ ಬಾಂಬಾಗಳನ್ನು ಮತ್ತು ಇನ್ನಿತರ ಮತ್ತಿನ ಮೊಗಸ್ಸು ಹೊಂದಿರುವುದು.

ಸ್ವೀಕರಿಸಿ ಕೆಲಸ ಎಲ್ಲಾ ಗ್ರಾಹಕರಿಗೆಲ್ಲವೂ ಸಮಧಾನವಾದ ಬಡ್ಡಿ ಮೇಲೆ ಕಾಲಾವಧಿಯ ಕರಾರು ಮೇಲೆ ಹೇಳಿದ್ದಾರೆ.

ಮತ್ತಿನ ವಿಚಾರಕ್ಕೆ ಈ ಕೆಳಗಿನ ಅಡ್ರೆಸ್ಸಿಗೆ ಬರೆಯಿರಿ.

ಮೆಸರ್ಸ್ ಸ್ಟ್ರಾಂಡ್ ಯೂನಿಯರ್ ಲಿಮಿಟೆಡ್,

ಮ್ಯಾನೇಜಿಂಗ್ ಏಜೆಂಟರು,

ರೈಲ್ವೆ ಸ್ಟೇಷನ್ ರೋಡು, ಮಾಸಕ.

ಅಮೃತಾಂಜನ

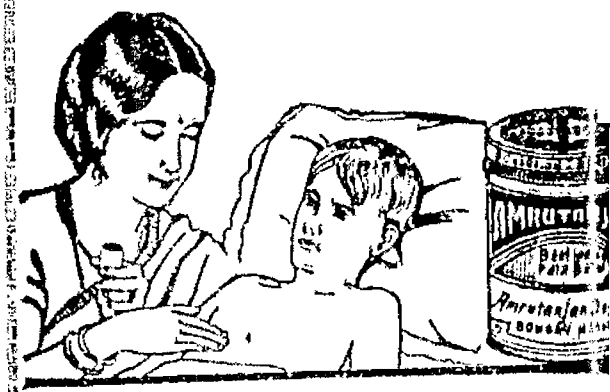

ಶೀಘ್ರವಾಗಿ ಗುಣಪಡಿಸುತ್ತದೆ.

ಹುಳುಕಡ್ಡಿ ಮದ್ದು

ಕಜ್ಜಿ, ತುರಿ, ಬೆಂಕಿ, ಸುಟ್ಟಗಾಯ, ಸಿಡ್ಡು ಮುಂತಾದ ಚರ್ಮ ಸಂಬಂಧವಾದ ಸೂಕ್ಷ್ಮ ರೋಗಗಳಿಗೆ ಉತ್ತಮ ಔಷಧ

ಅಮೃತಾಂಜನ್ ಲಿಮಿಟೆಡ್

ಮದ್ರಾಸ್ - ಮದರಾಸು

ವೃಕ್ಷಾಮೃತ

ಪೇಟೆಯವರಿಗೆಲ್ಲಿ ಸೃಷ್ಟಿಕರವಾದ ಹಣ್ಣು ಮರಗಳು ಸಮೃದ್ಧಿಯಾಗಿ ಬೆಳೆದು ಬಿಸಿ ಗಿಡಗಳು ಹೆಚ್ಚಿಸಬೇಕೆಂದು ಕಂಡು, ಈ ತರದಲ್ಲಿ ಬೇರೆ ಕೆಲವು ಮಾಲುಗಳೆಲ್ಲಾ ಮೊತ್ತನಾಗಿರುವದರಿಂದ ಕೆಲ್ಲ ಗಿಡಗಳು. ಕೆಳಗಿನ ಅಡ್ರೆಸ್ಸನ್ನು ನೋಡಿ ತೆಗೆದುಕೊಳ್ಳಿರಿ.

ನಕಲಿ ಮಾಲಿಗೆ ಮೋಸ ಹೋಗಬೇಡಿರಿ

ಹಂಡಿ ಅಮೃತಲಾಲ್ ಸೆಹಗಲ್ ಮಾಲಿಕರವರು ಬಾಂಬಾಯಿ ಹೆಚ್ಚಿನ ಮತ್ತು ಸೃಷ್ಟಿಕರ ಬಹಳ ಸಮಯ ಮತ್ತು ಅನೇಕ ಪರೀಕ್ಷೆಗಳಿಂದ ಮೇಲೆ ಕಂಡುಕೊಂಡ ಸಾಮಾನ್ಯ ಮತ್ತು ಅನೇಕ ಪರೀಕ್ಷೆಗಳಿಗೆ ಮೊದಲೇ ಇಂಥ ಸಮಾನ ಅಮೃತವಾಗುವ, ಕ್ಷಯ ಮತ್ತು ಪ್ರೌಢಿಕ ಮತ್ತಿನ ಪ್ರಕೃತಿಗಳಿಂದ ಪೇಟೆ ಮೇಲ್ಮೈ ಮಾಲಿಕ ಅಮೃತವಾಗುವ, ಕ್ಷಯ ಮೇಲೆ ಮೊದಲೇ ತರದ ಮಾಲಿಕ.

ಇದರ ಪೇಂಟಿಯಿಂದ ರಕ್ಷ ಬಿದ್ದಿಯಾಗುವದು. ಕೌಳ ಸಾಳವಾಗಿ ಮಣಕ್ಕೆ ಮೇಲೆಯಾಗುವ. ಕಣ್ಣು, ಕೈ, ಕಾಲು ಉಂಟಾಗುವ ಮೊದಲಾದ ಉಷ್ಣ ಮತ್ತು ಸಿಡ್ಡಿಯಾಗಲು ಸಾಧ್ಯವಾಗುವದು. ಸ್ತ್ರೀಯರಿಗೆ ಮತ್ತು ಮೋಗದಿಂದಾದ ಸರ್ವ ರೋಗ ನಿವಾರಣೆಯಾಗಿ ಸಂತಾನಧಾರಣವಾಗುವದು. ಅಂತೂ ಬಾಲ, ವೃದ್ಧ, ಸ್ತ್ರೀ ಪುರುಷರಿಗೆ ಅತಿ ಉಪಯುಕ್ತ.

ಕ್ರಯ —೧ ಔನ್ಸಿಗೆ ರೂ. ೧-೪ ೨, ೩ ಔನ್ಸಿಗೆ ರೂ. ೩-೪-೦ ಡಜನ್ನಿಗೆ ರೂ. ೧೨

ದಮ್ಮು, ಶ್ವಾಸ, ಕೆಮ್ಮು ಇವುಗಳ ಮೇಲೆ ಕೆಲಸ ಮಾಡುವ ಔಷಧ

ದಮಾಹಾರಿ

ಇದನ್ನು ಉಪಯೋಗಿಸುವದರಿಂದ ಕಫವು ಕರಗಿ ಕೆಳಗಾಗಿ ಬೀಳುವದು. ಅದರಿಂದ ಉಂಟಾಗುವ ದಮ್ಮು ಬಾ. ಕಿ. ೧—೪—೦

ಪ್ರಾಪ್ತಿಸ್ಥಾನ ಡಿಪೋ, ಸಿಕ್ಕಾಗಿ, ಬೆಳಗಾವಿ.

ಮಿಗಿಲ ಸ್ಥಳ. ಸ್ಟೇಷನ್ ಬಿ ಸಿ ಮಟ್ಟಾಜ, ಮಾಸಕ್ಕ ಧಾರವಾಡ. ಬೆಳಗಾವಿ. ಸೀತಾರಾಮ ಸ್ಟೇಶನ್ ಸ್ಟ್ರೀಟ್

ಖಿಷಗ್ರಸ್ತ ಪಾಳ್ಳದ ವೆಂಕಟಾಚಲ ಪಂಡಿತ ಅಂಡ್ ಸನ್

ಆಯುರ್ವೇದೀಯ ಔಷಧಗಳು.

ಲೋಕಾಮಯಹರ ಕಸ್ತೂರಿ ಮಾತ್ರೆಗಳು

ಈ ಮಾತ್ರೆಗಳು 1-2 ಸ್ಥ ಪ್ರತಿ ದಿನ ಉಪಯೋಗ ಸಂಗ್ರಹಿಸಿಕೊಳ್ಳಬಹುದಾಗಿ ಸಾಗಿಸುವಾಗಿ, ಉಪಯೋಗ ಪ್ರತಿ, ಬಾಯಿ ಮಾಡಿಸಿಯಾಗಿರುತ್ತ ಮನಿತ ಗಡ ಅಮೃತವನ್ನಾದರೂ ಜೀರ್ಣಕಾರಿ ಕೊಟ್ಟಾಗ ಸ್ಥಿರ. ಸಾಗಿಸಿ ಮೋಸವನ್ನು, ಅಂಬುಜಾಕ್ಷ ಗಳನ್ನು ಸೇರಿದಂತೆ ಮಲಬದ್ಧವನ್ನು ಹೋಗಲಾಡಿಸಿ, ಅರೋಗ್ಯ ಸಂತೆ ಮಾಡುತ್ತದೆ.

ಮಕ್ಕಳ ಪತ್ರಿಸೇವನೆ (ಎಳೆಯ ಮಕ್ಕಳ ಪದ ಬ ಮೊದಲು ಸುಮಿಸುವ ಸೀತಮಾತ) ಮಕ್ಕಳ ಮತ್ತು ಮೋ ಸೀತ, ನೆಗಡಿ, ಕೆಮ್ಮಲು, ಸುಂಬಲು, ಅಜೀರ್ಣ, ಅಜೀರ್ಣದ ಜ್ವರ, ಬೇ ಭೇದಿ, ಮೊಳ್ಳೆಯಮ್ಮ, ಮೊಳ್ಳೆ ಸೋಳು, ಅಗ್ನಿಮಾಂದ್ಯ, ಇಕ್ಕಟ್ಟಿನ ಪ್ಲೇಗು, ಶೀತಭೇದಿ ಇನ್ನೂ ಅನೇಕ ರೋಗಗಳನ್ನು ಗುಣಪಡಿಸುತ್ತವೆ.

ಸ್ತ್ರೀಯರು ಮೆಚ್ಚ ದಿನ ಸ್ನಾನದ ದಿನ ಶೀತಮಾತ ಶುದ್ಧಾಂಗಾಗಿ ಕ ಬದಲು ಈ ಮಾತ್ರೆಗಳನ್ನು ಅಷ್ಟೋಪಯೋಗ ಇದರ ಉಪಯೋಗ ಮತ್ತಿನ ಈ ಮಾತ್ರೆಗಳಿಗೆ ಅಮೃತವಾಗಿ, ವಿಷವಾಗಿ, ಒಂದಿಷ್ಟ ಮಾ ಒಂದೇ ಒಂದು ಈ ಸೀಸೆಯ ನಿನ್ನ ಬಳ ಇದ್ದರೆ, ವೈದ್ಯರ ಸಹಾಯ ಬೇಕಿಸದೆ, ನಿನಗೆ ಅನೇಕ ವ್ಯಾಧಿಗಳನ್ನು ಗುಣಪಡಿಸಲ್ಪಡುವಂತಾಗುತ್ತದೆ.

250 ರಿಂದ 300 ಮಾತ್ರೆಗಳವರಿಗಿರುವ ಸೀಸೆ 1 ಕ್ಕೆ 4 ಟ ಬಿಡಾಲು ಮೂಲಾಮಾಡಿ 1 ಸೀಸೆಗೆ 9 ಟಕ. 6 ಸೀಸೆಗೆ 1—8— 12 ಕ್ಕೆ 2— 13— ಟ ಬಿ ಕ್ಕೆ ೫—೫—೦.

ಪಾಳ್ಳದ ವೆಂಕಟಾಚಲ ಪಂಡಿತ ಅಂಡ್ ಸನ್,

ಶ್ರೀ ಸೀತಾರಾಮಪುರ ವೈದ್ಯಶಾಲಾ, ಮೈಸೂರು.

Printed & Published by Agaram Ranganath B.A. at Sri Rama Press, 17 Subbiah Road, Mysore.

ಶ್ರೀ ಚಂದ್ರಕಲಾ ಸ್ಪರ್ಧೆ ನಂ. ೨೮ : ಬೆಂಗಳೂರು ಸಿಟಿ.

ಎಟು ಅಕ್ಷರಗಳ ೩ ಕೂಡಿಸುವುದು
ಪ್ರಥಮ ಬಹುಮಾನ ರೂ. ೭೦]

150 ರೂಪಾಯಿ ಬಹುಮಾನ

ಒಂದು ರೂಪಾಯಿಗೆ 7 ಕೂಡಿಸುವುದು
[ಇತರ ಬಹುಮಾನ ರೂ. ೭೦

11—7—30 ರ ಒಳಗೆ ಕಳುಹಿಸಿದ ಸರಿಯಾದ ಉತ್ತರಕ್ಕೆ ಒಂದು "ಸ್ಟ್ಯಾಂಪ್ ಫ್ರೀ" ಕೊಡಲಾಗುತ್ತೆ.

ಸೂಚನೆ:—ಈ ಸ್ಪರ್ಧೆಯ ಸರಿಯಾದ ಉತ್ತರವನ್ನು ಬಿ ಕೆಸರಂ ಇಂಡಸ್ಟ್ರಿಯಲ್ ಅಂಡ್ ಟ್ರೇಡಿಂಗ್ ಕಂಪನಿ ಲಿಮಿಟೆಡ್ ರಿಜಿಸ್ಟರ್ಡ್ -ಇವರಲ್ಲಿ ಮೊಹರು ಮಾಡಿ ಇಡಲ್ಪಟ್ಟಿರುತ್ತೆ. ಅದಕ್ಕೆ ಪ್ರತ್ಯುತ್ತರವಾಗಿ ಸರಿಯೋಚಿತ ಉತ್ತರಕ್ಕೆ ಪ್ರಥಮ ಬಹುಮಾನವೂ, 1 ಮತ್ತು 2 ತಪ್ಪಿನ ಉತ್ತರಗಳಿಗೆ ಇತರ ಬಹುಮಾನವೂ ಕೊಡಲ್ಪಡುವುದು. ಬಹುಮಾನಕ್ಕೆ ಯೋಗ್ಯವಾದ ಉತ್ತರಗಳು ಒಂದಕ್ಕಿಂತಲೂ ಹೆಚ್ಚಾಗಿದ್ದರೆ ಬಹುಮಾನವು ಎಲ್ಲರಿಗೂ ಸಮಾನಾಗಿ ಹಂಚಲ್ಪಡುತ್ತದೆ. ಬಹುಮಾನದ ಹೊಣೆಯು ವಿಚಾರ ಸ್ಪರ್ಧೆಯ ಮ್ಯಾನೇಜರಿಗೆ ಸೇರಿದ್ದು. ಈ ವಿಚಾರದಲ್ಲಿ ಯಾವ ವಿಧವಾದ ಪತ್ರವ್ಯವಹಾರಗಳಿಗೂ ಅವಕಾಶವಿಲ್ಲ. ಎಂಟಾಣೆಗಳಿಗೆ 3 ಉತ್ತರಗಳನ್ನೂ 1 ರೂ. ಗೆ 7 ಉತ್ತರಗಳನ್ನೂ ಕಳಿಸಬಹುದು. ಹೆಚ್ಚಿನ ಕಡಿಮೆ ಉತ್ತರಗಳನ್ನು ಅಂಗೀಕರಿಸಲ್ಪಡುವಿಲ್ಲ. ಪ್ರವೇಶ ಫೀಸನ್ನು ಪೋಸ್ಟಲ್ ಆರ್ಡರ್ ಅಥವಾ ಮನಿಆರ್ಡರ್ ಮೂಲಕ ಕಳುಹಿಸಬಹುದು. ಉತ್ತರಗಳನ್ನು ಬರೆಯತಕ್ಕವರು ಈ ಕೆಳಗಿನ ಕೂಪನ್ನಿನಲ್ಲಾಗಲಿ, ಬರೆದು ಕಾಗದದಲ್ಲಾಗಲಿ, ಬಾಯಿಮಾತಿನ (ಟೆಲಿಫೋನ್) ಬಿಡಿ ಕಳುಹಿಸತಕ್ಕದ್ದು. ಉತ್ತರಗಳು ತಲುಪಿದ 21 7—30 ನೇ ಬುಧವಾರ ಕೊನೆಯ ದಿನ. ನಂತರ ಬರುವ ಉತ್ತರಗಳನ್ನು ಸ್ವೀಕರಿಸುವುದಿಲ್ಲ. ಇದರ ಸರಿಯಾದ ಉತ್ತರ ಮತ್ತು ಬಹುಮಾನ ಪಡೆದವರ ಹೆಸರು ದಿನ 31—7—30ನೇ ಸಾಯಂಕಾಲ ಬ್ಯಾಂಕಿನ ಸರ್ಕುಲೇಟಿಂಗ್‌ದೊಂದಿಗೆ ಪ್ರಕಟಿಸಲ್ಪಡುತ್ತೆ. ಉತ್ತರಗಳನ್ನು ಈ ಕೆಳಗಿನ ವಿಳಾಸಕ್ಕೆ ಕಳಿಸತಕ್ಕದ್ದು. ಪೋಸ್ಟಾಫೀಸ್ ಕಳುಹಿಸುವವರು. 21—7—30 ನೇ ತಾ. ಕೂಡ ಕಳುಹಿಸಬಹುದು.

ಹೆಸರು .....
ವಿಳಾಸ .....
.....
ಸಂ. ನಂ. ..... ಪೇಟೆ ಅಂ. ನಂ. .....

ಬಹುಮಾನದ ಲಿಸ್ಟನ್ನು ಎಲ್ಲರಿಗೂ ಅಲಾಯಿಡಾ ಕಳುಹಿಸಲಿರುತ್ತೆ.

ಎಡದಿಂದ ಬಲಕ್ಕೆ 1. ಸರ್ ..... ಗಳನ್ನೂ ತಿಳಿದವನು ಪಂಡಿತನೆನಿಸಿಕೊಳ್ಳುತ್ತಾನೆ 2. ನೊಣ್ಣ ವ್ಯಾಪಾರಿಯ ಹೆಸರಿಗೆ ಸೇವಕನನ್ನೇ ಸೇರಿಸಿಕೊಳ್ಳುತ್ತಾನೆ 3. ಕೆಲವರು, ಕೆಲವು ತರಕಾರಿಗಳನ್ನು ಯಾರಿಗಾಗಿಯಾಗಿಯಾಗಲಿ ತನ್ನನ್ನಾಗಿ 4. ಇದು ಸಂತೋಷವನ್ನುಂಟುಮಾಡುವುದು (ಹಿಂದುಮುಂದಾಗಿ) 5. ಮೂರನೆಯ ಇದು ಅಕ್ಷರಗಳನ್ನು ತೋರಿಸಲಿಕ್ಕಿರುತ್ತೆ 6. ಈಗಿನ ತರುಣರೆ. ಇದನ್ನು ಉಪಯೋಗಿಸಿದಿರುವುದನ್ನು ನೋಡಿದರೆ ತನ್ನ ನಾಗರೀಕತೆಗೆ ಕಪ್ಪುಚುಕ್ಕೆಯೆಂದು ತಿಳಿದಿರುವರು 7. ಮೂರನೆಯ ಇದು ಅಕ್ಷರಗಳೇಯಾಗಿರುತ್ತೆ 8. ಜಪ್ಪಾನು ತನ್ನ ಯಾವ ವಸ್ತುವನ್ನು ಸದಾ ಕೂಡಿಕೆ ಇಟ್ಟ ಕಡುಪುವಿಲ್ಲ 9. ಪ್ರತಿಯಾನವರ ಜೀವನದಲ್ಲಿಯೂ ಇದು ಬಾಲ್ಯದ ಸಮಯದಲ್ಲಿ 10. ಅನೇಕ ತರುಣರಿಗೆ ಪತಿಯಾದ ಹೊಣೆತನವನ್ನು ಮರುಮೆಯಾಗಬೇಕೆಂಬ ಇದು ಬಲವಾಗಿರುತ್ತೆ

ಮೇಲಿಂದ ಕೆಳಕ್ಕೆ 1. ಉಪಾಧ್ಯಾಯರಲ್ಲಿ ಹೀಗೆ ಪಾಠಮಾಡಬೇಕಾದುದು ಪ್ರತಿ ಶಿಷ್ಯರ ಕರ್ತವ್ಯ 2. ಕಾಯಿ (ತಲೆಕೆಳಗಾಗಿ) 3. ಈತನು ತನ್ನ ಜೀವನದಲ್ಲಿ ಅನೇಕ ಕಷ್ಟನಷ್ಟಗಳಿಗೆ ಎದೆಗೊಡಬೇಕಾದುದು ಸಂಭವಗಳು ಒದ್ದಾಡಿ 4. ಒಂದೊಂದು ಸೇರಿ ಇದನ್ನು ಮಾಡಬೇಕಾಗುವ ಸಂದರ್ಭಗಳೂ ಬರುತ್ತೆ 5. ವ್ಯಾಪಾರಕ್ಕೆ ಇದನ್ನು ಅದನ್ನು ಕಡಿಮೆ ಮಾಡಿದರೆ ಅವರಿಗೆ ಅನುಕೂಲ 6. ಹೆಚ್ಚುವಿಕೆ 7. ಇದು ಒಳ್ಳೆಯದು 8. ಬೇಕುಬೆಂಬಲ ಮಗುವಿನ ಇದು ಕಾಯಿಗೆ ಸಂತೋಷ ಪಡಿಸಿದೆ ಇರದು 9. ವ್ಯಾಪಾರದ ಇದು ಎಂಥವರನ್ನೂ ತಲೆಮೊಗುವಂತೆ ಮಾಡುತ್ತದೆ.

Wanted Agents. Apply for Terms.

ನಮ್ಮ ವಿಶೇಷವು —1 ಬೆಂಗಳೂರು.— ಮಿ ರಾಜಿ ಬೆಲ್ ಕೆ. ಮೂರ್ತಿ, ತೆಂಗಿನಕಾಯಿ ವ್ಯಾಪಾರಿ ಸ್ಟ್ರೀಟ್ ಏರಿಯಾ, 53 ನ್ಯೂ ಮಾರ್ಕೆಟ್, ಸೇಕೂರಾಬಾದ್ ಸ್ಟ್ರೀಟ್.

ಮ್ಯಾನೇಜರ್ — ಶ್ರೀ ಚಂದ್ರಕಲಾ ಸ್ಪರ್ಧೆ, 55. ನ್ಯೂ ಮಾರ್ಕೆಟ್, ಸೇಕೂರಾಬಾದ್ ಸ್ಟ್ರೀಟ್, ಬೆಂಗಳೂರು ಸಿ

ಶ್ರೀ ಚಂದ್ರಕಲಾ ಸ್ಪರ್ಧೆ ನಂ. ೨೭.

ಸರಿಯಾದ ಉತ್ತರ ಮತ್ತು ಬಹುಮಾನ ಪಡೆದವರ ಹೆಸರು

ಮೊದಲಾಗಿನ ಉತ್ತರ

ಎಡದಿಂದ ಬಲಕ್ಕೆ:—1. ಸರ್ವೆಸ್ತಿ 2. ಸ್ಥಲಯ 3. ಲಕ್ಷ್ಮಿ 4. ಶರಪಂ 5. ಧೇನ 6. ಇಂದ 7. ಕೂರ್ಮ 8. ಶಿ 9. ಮ 10. ಪಗಡಿ.

ಮೇಲಿಂದ ಕೆಳಕ್ಕೆ:—1. ಮಾಗಿಕ 2. ಬಲಯ 3. ಲಕ್ಷ್ಮಿ 4. ನ 5. ಜ್ಞಾನ 6. ಗಾನ 7. ಧರ್ಮ 8. ಹೀಲು 9. ಸಂಪಕ 10. ಪಡೆ 11. ಭಗ್ನ.

ಬಹುಮಾನ ಪಡೆದವರು

ಸರಿಯಾದ ಮತ್ತು ಒಂದು ತಪ್ಪಿನ ಉತ್ತರಕ್ಕೆ ಯಾಂತ್ರಿಕಲೂ ಬರಲಿಲ್ಲವಾದ್ದರಿಂದ, ಮೂರು ತಪ್ಪಿನ ಉತ್ತರವನ್ನು ಕಳುಹಿಸಿದ ಇ ಜನರಿಗೆ ತಲಾ 10—0—0 ಸಂತೆ ಕೊಟ್ಟಿರುತ್ತೆ. ಶ್ರೀ ಕಮಲಾಬಾಯಿ ಬೆಂಗಳೂರು. ಎಸ್ ಕೆ ಶ್ರೀನಿವಾಸರಾವ್ ಮೈಸೂರು. ನರಸಿಂಹ ಜೋಯಿಸ್ ಕಡಗರ. ಶ್ರೀನಿವಾಸ ಸೈ ಕುಮ್ಟಾ. ಹರಿರಾವ್ ಎಸ್ ಅಜೀಂಗಾ.

ಒಂದು ತಪ್ಪಿನ ಉತ್ತರವನ್ನು ಕಳುಹಿಸಿದ್ದವರಿಗೆ ತಲಾ 5—0—0 ಸಂತೆ. ಸಿ. ಪಾಪಿಗೌಡ, ಶ್ರೀ ಅಣ್ಣಯ್ಯ, ರಾಮಯ್ಯ, ಶ್ರೀ ಬಾಧಪಯ್ಯ ಬೆಂಗಳೂರು. ಎಂ ನರಸಿಂಹರಾವ್, ತಂಕರಭಟ್ಟ, ಕೆ. ಚಿದಾನಂದ ಮೈಸೂರು. ಎಸ್ ಕೆ ಮೂರ್ತಿ ತೀರ್ಥಹಳ್ಳಿ. ಜೆಟ್ ಎಸ್ ರಾವ್ ಮಾಡಗಡೆ. ಎಂ ಎಸ್ ನಾರಾಯಣ್ ಬಳ್ಳಾರಿ. ಶ್ರೀ ಸುಬ್ರಹ್ಮಣ್ಯ ಶಿವಮೊಗ್ಗ.

ಎರಡು ತಪ್ಪಿನ ಉತ್ತರವನ್ನು ಕಳುಹಿಸಿದ ಜನರಿಗೆ ತಲಾ 2—0—0 ಸಂತೆ.—ಎಸ್ ನಾರಾಯಣರಾವ್, ಜೆಟ್ ಮಾಸುಮೀರಾವ್, ಜಿ ಪದ್ಮಾಕರರಾವ್, ಜಿ ಕೆ ಸದಾಶಿವರಾವ್ ಶ್ರೀ ಸುಬ್ರಹ್ಮಣ್ಯ ಬೆಂಗಳೂರು. ಎಸ್ ಎ ಅಯ್ಯರ್ ಕುಮ್ಟಾ. ಶ್ರೀ ರಾಮಲಾಬಾಯಿ, ರಾಜಾರಾವ್, ಶ್ರೀನಿವಾಸರಾವ್ ಚಂದ್ರಶೇಖರಯ್ಯ, ಕೆ ಮಾಧವರಾವ್, ಸೈಯದ ಸಿ. ಸೈಯದನಾಬಾಯ್ ಬೆಂಗಳೂರು. ಜೆಟ್ ಎಸ್ ಸಿಂಧ್ಯ ಹರಿಹರ. ಎಂ ಕೆ ರಾಘವಾಚಾರಿ, ಪೊಣಚಾ. ಎಂ ಮುತ್ತಣ್ಣ ಮಂಡ್ಯ. ಎಂ ಸಿ. ನಾಗಭಟ್ಟ ಮಲ್ಲಾಪುರ.

೩ ತಪ್ಪಿನ ಉತ್ತರವನ್ನು ಕಳುಹಿಸಿದ್ದ ಒ ಜನರಿಗೆ ತಲಾ 1—0—0 ಸಂತೆ ಬಿ ಕೆ ಗೋವಿಂದಸ್ವಾಮಿ, ಕೆ ಸಂಗಮೇಶ್ವರ, ಜಿ ಎಸ್ ವಿಜೇಂದ್ರರಾವ್, ರಾಜಾ ಅಯ್ಯಂ. ಬಿ ಎ ಶ್ರೀನಿವಾಸಮೂರ್ತಿ, ಟಿ ವಿಶ್ವನಾಥಪ್ಪ, ಬಿ ಕೆ ಗೋಪಾಲರಾವ್, ಎ ಸಿ ಸೈಕುಂಠರಾವ್ ಬೆಂಗಳೂರು. ಶ್ರೀ ಆರ್ ಕಮಲಮ್ಮ, ಜೆಟ್ ನಾಗಪ್ಪ, ಆರ್ ಪಾರ್ಥಸಾರಥಿ, ಎಸ್ ಕೆ ಶಿವಂಗಲ್, ಎಸ್ ಜಿ ಸತ್ಯ, ನಾಗರಾಜಯ್ಯ, ಪುಟ್ಟರಾಜಯ್ಯ ಮೈಸೂರು. ಶ್ರೀ ಪಾಪಿಶೆಟ್ಟಿ ತುಂಗಾಂಬ. ನಾರಾಯಣಭಟ್ಟ ಅಗುಂಬೆ. ಶ್ರೀ ಸೀತಾರಾಮ ಶೆಟ್ಟಿ, ಶ್ರೀ ಶೇಷಗಿರಿಯಪ್ಪ ಶ್ರೀ ಚಾಮರಾಜನಗರ. ಭೀಮಸೇನಾಚಾರ್ ಮಾಡಗಡೆ. ಮಹೋಪಾಧ್ಯಾಯ ಬಳ್ಳಾರಿ. ಶ್ರೀ ಭಾಸುಮತಿ ಬೆಂಗಳೂರು. ಎಸ್. ನಾರಾಯಣರಾವ್ ನಂಜನಗೂಡು. ಕಂಠರಾವ್ ಎಸ್. ಶ್ರೀ ಮಲ್ಲಿಕ, ಚಿಕ್ಕಮಗಳೂರು. ಎಸ್. ಗುಂಡೂರಾವ್ ಕೆ. ಗಾಲ. ಸುಂದರರಾಜು ಬೆಳಗಾಂ.

ಬಹುಮಾನದ ಹೊಣೆಯನ್ನು ೩೦—೯—೩೦ ರ ತರುವಾಯ ಕಳುಹಿಸಲಾಗುತ್ತೆ.

ಮ್ಯಾ. ಚಂ.

ಮೂಲವ್ಯಾಧಿಗೆ

[ರಕ್ತಚಿಕಿತ್ಸೆಯೇ ಇಲ್ಲದೆ ಮಾತ್ರೆ ಗ

ಅರ್ಶ ಮಾ

ಇದನ್ನು ಒಮ್ಮೆ ಉಪಯೋಗಿಸಿದರೆ ಮೂಲವ್ಯಾಧಿ ಬೀತಿತರ ನಾನಾ ತರದ ಮಲಬದ್ಧತ್ವ, ಉರಿಯುವಿಕೆ ಇತ್ಯಾದಿ ಸಮಸ್ಯೆಗಳು ಕಾಣದೇ ಪರಿಹಾರವಾಗುವುದು. ಮೂರೇ ಮೂರು ದಿವಸಗಳಲ್ಲಿ ಯಾವ ಗುಣ ಪಡಿಸುವುದು. ಇದರಿಂದ ವಿಶಾಲರು ಪಡೆದಿರುವುದು ಗುಣ ಪರಿಣಾಮವಿದ್ದಲ್ಲಿ ಹಣ ವಾಪಸು

ಬೆಲೆ ರೂ. ೩—0—0

ಆರೋಗ್ಯ ಸದನ,
ದುರ್ಗಾದೇವಿ ಸ್ಟ್ರೀಟ್, ಬೊಂಬಾಯಿ
AROGYA SADAN
Durgadevi Street, BOMBAY

ಚಂದಾ ಕ್ರಮ ವರ್ಷಕ್ಕೆ ಮೈಸೂರಿಗೆ ರೂ. ೨—೦—೦
ಹೊರಗೆ ಮೈಸೂರಿನಲ್ಲಿ ರೂ. ೧—೮—೦ ಪ್ರತಿಯ ಬೆಲೆ ೦—೦—೩

ಸಂಪಾದಕರು: ಆಗರಂ ರಂಗಯ್ಯ, ಬಿ.ಎ.

॥ ಸತ್ಯಮೇವೋದ್ಧರಾಮ್ಯಹಮ್ ॥

ರಾಜಧಾನಿಯ ರಾಷ್ಟ್ರೀಯ ವಾರ ಪತ್ರಿಕೆ.

ಮೈಸೂರಿನವರು ಎಂ. ವೆಂಕಟಕೃಷ್ಣಯ್ಯನವರ ಆಶ್ರಯಕ್ಕಾಗಿ ಪ್ರಕಟಿಸಲ್ಪಡುವುದು.

ಸಂಪಾದಕರು: ಆಗರಂ ರಂಗಯ್ಯ, ಬಿ.ಎ.

[ಸಂಪುಟ ೪] MYSORE : MONDAY 10—7—39 : ಮೈಸೂರು : ಸೋಮವಾರ ೧೦—೭—೩೯ [ಸಂಚಿಕೆ ೧೯

ಮಾಂಸಕೂಟದಲ್ಲಿ ಸಂಧಾನ

ಕಾಂಗ್ರೆಸ್ ಪ್ರತಿನಿಧಿಗಳು ಅಧಿಕಾರಿಗಳೊಡನೆ ಮಾಂಸಕೂಟ ಸಂಧಾನ ನಡೆಸಬೇಕೆಂದು ಮಾಜಿ ಮಂತ್ರಿಗಳು ತಮ್ಮ ಹೊಸ ಯೋಚನೆಯನ್ನು ಸಭೆಗೆ ಕೊಟ್ಟಿರುವುದು. ಅದು ಹೇಗೆ ಸಾಧ್ಯವೆಂದರೆ ಕಾಂಗ್ರೆಸ್ ಮಾಂಸಾಹಾರಿಗಳು ಅಲ್ಪಸಂಖ್ಯಾತರ ಮನೆಗಳಿಗೆ ಹೋಗಿ ಅವರ ಮನೆಯಲ್ಲಿ ಅವರಿಗೆ ಮಾಂಸಾಹಾರ ಮಾಡಿಸಿ ಅವರ ಮನಸ್ಸನ್ನು ಗೆಲ್ಲಬೇಕೆಂದು ಸಲಹೆ ಕೊಟ್ಟರು. ಇದನ್ನು ಎಲ್ಲರೂ ಒಪ್ಪಿದರೂ ಕೆಲವರು ಇದರಿಂದ ಮಾಂಸಾಹಾರಿಗಳಿಗೆ ಅಸಹ್ಯವಾಗುವುದೆಂದು ಹೇಳಿದರು. ಇದನ್ನು ಕೇಳಿ ಕೆಲವರು ಎಳ್ಳನ್ನಾದರೂ ತಿನ್ನಿರಿ, ಇದ್ದ ಪಕ್ಷ ಮಾಂಸ ಹಾಕಿಸಿಕೊಳ್ಳಿರಿ ಎಂದು ಹೇಳಿದರು. ಇದನ್ನು ಕೇಳಿ ಕೆಲವರು ಮಾಂಸಾಹಾರಿಗಳಿಗೆ ಅಸಹ್ಯವಾಗುವುದು ಹೇಗೆ ಎಂದು ಕೇಳಿದರು. ಈ ಸಂದರ್ಭದಲ್ಲಿ ಸಭೆಯಲ್ಲಿ ಹಾಜರಿದ್ದ ಶ್ರೀ ಕೆ. ಸಿ. ರೆಡ್ಡಿಯವರು ಸರ್ಕಾರಕ್ಕೆ ತಿಳಿಸಿದರು. ಈ ಸಂದರ್ಭದಲ್ಲಿ ಸಭೆಯವರು ಸರ್ ಕೆ. ಸಿ. ರೆಡ್ಡಿಯವರ ಕೆಲಸ ನೋಡಿ ಮೆಚ್ಚಿ ಅವರನ್ನು ಇನ್ನೂ ಹೆಚ್ಚಿನ ಜವಾಬ್ದಾರಿಗಳನ್ನು ಹೊರಿಸಬೇಕೆಂದು ಸೂಚಿಸಿದರು.

ಕಂದಾಯಕ್ಕಾಗಿ ಮನೆಗಳ ಹರಾಜು

ಕಂದಾಯವನ್ನು ಕಟ್ಟಿಲು ಜನರು ಸಿದ್ಧರಿಲ್ಲ ಕಟ್ಟುವುದಿಲ್ಲವೆಂದು ಸಾರಿದ್ದರೂ ಬಲ್ಲೆವು. ಆದರೆ ಪ್ರಜೆಗಳ ದೃಷ್ಟಿಕೋಣದಿಂದ ನೋಡಿದರೆ ಸರ್ಕಾರ ಎಂಬ ಪರಿಕಲ್ಪನೆ ಇರುವುದಿಲ್ಲ. ಆದರೆ ಸರ್ಕಾರ ಜನರಿಗೆ ಸೌಕರ್ಯಗಳನ್ನು ಕೊಡಲು ಕಷ್ಟ ಪಡಬೇಕಾಗುವುದನ್ನು ಕಲ್ಪಿಸುವುದಾಗಿ ತಿಳಿದರು. ಸಾಮ್ರಾಜ್ಯವಾದ ದೈವಕ್ಕಾದ ಒಂದು ಆಸ್ತಿ ಸಂಧಾನಕ್ಕಾಗಿ ಕಾಂಗ್ರೆಸ್‌ದವರಿಗೆ ಆದನ್ನು ಸ್ವೀಕರಿಸಿದರೂ ಸಾಧ್ಯವಿಲ್ಲದಂತೆ ಕಂಡುಬರುವುದು. ಆದರೆ ಅಂದು ಶಾಶ್ವತವಾಗಿ ಬಿಟ್ಟುಬಿಡಲು ಯಾರೂ ಒಪ್ಪುವುದಿಲ್ಲ.

ಮಾಂಸಕ್ಕಾಗಿ ದನ ಕಸಾಯಿ ಮಾಡುವುದಂತೆ

ಮಾಂಸಾಹಾರಿಗಳಿಗೆ ಕಾಂಗ್ರೆಸ್ ಮಾಂಸಕ್ಕಾಗಿ ದನ ಕಸಾಯಿ ಮಾಡುವುದೇ ಸಿದ್ಧ—ಎಂಬುದಾಗಿ ಸರ್ ಸಿ. ಪಿ. ರಾಮಸ್ವಾಮಿಯವರು ಹೇಳಿರುವುದಾಗಿ ತಿಳಿದಿದೆ. ಇದರಿಂದ ಮಾಡಬಹುದಾದ ಕೆಲಸಗಳನ್ನು ತಿಳಿಸಿಕೊಡುವ ಕಾಂಗ್ರೆಸ್ ಮಂತ್ರಿಗಳು ತಮ್ಮ ಅಧಿಕಾರವನ್ನು ಕಳೆದುಕೊಳ್ಳುವುದಕ್ಕೆ ಸಿದ್ಧರಾಗಿದ್ದರು. ಇದನ್ನೆಲ್ಲಾ ತಿಳಿದ ಕಾಂಗ್ರೆಸ್ ಎಳ್ಳನ್ನಾದರೂ ತಿನ್ನಿರಿ ಎಂದು ಹೇಳಿದರು. ಇದನ್ನು ಕೇಳಿ ಕೆಲವರು ಮಾಂಸಾಹಾರಿಗಳಿಗೆ ಅಸಹ್ಯವಾಗುವುದು ಹೇಗೆ ಎಂದು ಕೇಳಿದರು. ಈ ಸಂದರ್ಭದಲ್ಲಿ ಸಭೆಯಲ್ಲಿ ಹಾಜರಿದ್ದ ಶ್ರೀ ಕೆ. ಸಿ. ರೆಡ್ಡಿಯವರು ಸರ್ಕಾರಕ್ಕೆ ತಿಳಿಸಿದರು. ಈ ಸಂದರ್ಭದಲ್ಲಿ ಸಭೆಯವರು ಸರ್ ಕೆ. ಸಿ. ರೆಡ್ಡಿಯವರ ಕೆಲಸ ನೋಡಿ ಮೆಚ್ಚಿ ಅವರನ್ನು ಇನ್ನೂ ಹೆಚ್ಚಿನ ಜವಾಬ್ದಾರಿಗಳನ್ನು ಹೊರಿಸಬೇಕೆಂದು ಸೂಚಿಸಿದರು.

ಗಾಳಿ ಪಟಗಳು ಸಾವಿರಗಳು

ಕಳೆದ ಬೇಸಿಗೆ ಕಾಲದಲ್ಲಿ ಗಾಳಿ ಸಂಸ್ಥೆಯವರು ಕುಟ್ಟಿಕೊಂಡಿದ್ದ ಪಟಗಳು ಸಾವಿರಾರು ಇರುತ್ತವೆ. ಇದಕ್ಕೆ ಸ್ಪೆಷಲ್ ಸಂಸ್ಥೆಯವರು ಅವರ ಮನೆಗಳಿಗೆ ಕಳಿಸಿ ಕೊಟ್ಟರು. ಇದರಿಂದ ಅವರ ಮನೆಗಳಿಗೆ ಹೋಗಿ ಹೊಗಳುತ್ತಿದೆ. ದೊಡ್ಡ ದೊಡ್ಡ ಅಧಿಕಾರಿಗಳ ಮನೆಗಳಲ್ಲಿ ಬಾಯಿಗೆ ಬಂದ ರೀತಿಯ ಕಾಮಾಕ್ಷಮಗಳ ಪಟಗಳು ಎಲ್ಲಾದರೂ ತಾವು ಇರುವ ಸ್ಥಳದಲ್ಲಿ ಸ್ಥಾಪಿಸಬೇಕಾಗುತ್ತದೆ. ಆ ಪಟಗಳ ಪೂಗಳೊಂದಕ್ಕೆ ಬಾಡಿಹೋಗಿದ್ದು ಕಳಚಿಬಿದ್ದಿರುವುದು ಕಂಡುಬರುವುದು. ಇದರ ಮೇಲೆ ಸರ್ಕಾರವು ಹುಟ್ಟಿಕೊಳ್ಳಬೇಕಾದರೂ ಏನು ಮಾಡಲು ಕಾಣದಾಗಿದೆ. ಹೊಸದಾಗಿ ಹೊಸ ಹೊಸ ಪಟಗಳನ್ನು ಕಳಿಸಿ ಕೊಟ್ಟರೂ ಅವರ ಮನೆಗಳಿಗೆ ಹೋಗಿ ಕಳಿಸಿ ಕೊಟ್ಟರೂ ಅವರ ಮನೆಗಳಲ್ಲಿ ಸ್ಥಳವಿಲ್ಲದಂತೆ ಕಂಡುಬರುವುದು. ಇದರ ಮೇಲೆ ಸರ್ಕಾರ ಏನಾದರೂ ಮಾಡಿ ಸ್ಥಳವಿಲ್ಲದಂತೆ ಮಾಡಿ ಕೊಡಬೇಕೆಂದು ಕೇಳಿಕೊಳ್ಳುವುದು ಸರಿಯಾಗುವುದು.

ಸಾಮಾಜಿಕ ಎದುರಿಗೆ ಉಪವಾಸ

ಇದೇ ಮಾಸ ಸತ್ಯಾಗ್ರಹಗಳು ಮೆಚ್ಚತ್ತಿವೆ. ಅನೇಕ ಕಾರಣಗಳಿಗಾಗಿ ಅಧಿಕಾರಿಗಳು ಇದನ್ನು ಕೈಗೆಳ್ಳುತ್ತಿದ್ದಾರೆ. ಪೂನಾ ಜಿಲ್ಲೆಯ ಶ್ರೀ ಸಿ. ಸಿ. ಸಾಠೆ ಎಂಬುವರು ತಿಳಿಸಿದ್ದಾರೆ. ಸತ್ಯಾಗ್ರಹ ಕೈಗೆಳ್ಳುವುದು ಮಾಡಿದ್ದರೂ ಕೆಲವರ ಮನೆಗಳಿಗೆ ಹೋಗಿ ಕೈಗೆಳ್ಳುವುದಾಗಿ ಅವರಿಗೆ ತಿಳಿಸಿದ್ದೆ. ಮೊದಲು ಸರ್ಕಾರದವರು ನ್ಯಾಯವು, ಸಂತಕ್ಕು ಅದೆ ಅಭಿಪ್ರಾಯವನ್ನು ನಡೆಸುವ ಬದಲು ಬಾಯಿ ಮಾತ್ರವನ್ನು ನಡೆಸುತ್ತಿರುವ ರೀತಿಯೇ ಇದಕ್ಕೆ ಕಾರಣ. ಸರ್ಕಾರದ ಮನ ಪರಿವರ್ತನೆಗೆ ಸ್ವಾತಂತ್ರ್ಯವನ್ನು ಕೊಡಬೇಕಾಗಿದೆಯೆಂದು ಕಾಂಗ್ರೆಸ್‌ದವರು ಹೇಳಿದರು. ನಂತರ ಕೆಲವಾರದ ಮೇಲೆ ಗುಂಟೂರು ಜಿಲ್ಲೆಯವರು—ಇದೇ ಮುಂತಾದ ಕಾರ್ಯಕ್ರಮಗಳಿಂದ ಸರ್ಕಾರಕ್ಕೆ ಅನ್ಯಾಯ ಮಾಡಿದಂತಾಗಿ ಹೋಗಿದೆ. ಆದ್ದರಿಂದ ಇದನ್ನು ತಪ್ಪಿಸಬೇಕು. ಇಲ್ಲವಿದ್ದರೆ ಅದರ ಮಾನ ಮಾನವೆಲ್ಲಾ ಅವರು ತಿಳಿಯದಂತೆ ಅವರ ಮನಸ್ಸಿನಲ್ಲಿ ಸರ್ಕಾರಕ್ಕೆ ಮಾತ್ರ ಕೆಟ್ಟ ಹೆಸರು ಬರುವುದು. ಆದರೆ ಅವರು ಇದಕ್ಕೆ ಕಂಗಾಗಿ ಈ ಅಸ್ತ್ರವನ್ನು ಸ್ವೀಕರಿಸಿದೆ ಪ್ರಯೋಗಿಸಿದ್ದೆವು ಎಂದು ಅಭಿಪ್ರಾಯಪಟ್ಟರು. ಈಗ ಮುಂದೆ ವಿಧಿಯ ಇದನ್ನು ಹೇಗೆ ಸ್ವೀಕರಿಸುವೋ ನೋಡಬೇಕು.

ಕಂಠ ಮಳ್ಳಳಿಗೆ ರಾಜ್ಯಾಧಿಕಾರ

ಭಾರತೀಯರ ದೃಷ್ಟಿದಲ್ಲಿ ಭಾರತೀಯರಿಗೆ ಮಾತ್ರ ಸ್ವಾಯತ್ತಗಳಾಗಲು ಅವಕಾಶ ಕೊಡಬೇಕು. ಈಗ ಮಂತ್ರಿಮಂಡಲದ ವಿಷಯವನ್ನು ತೆಗೆದುಕೊಂಡರೆ ಕಾಂಗ್ರೆಸ್‌ದವರಿಗೆ ಎಲ್ಲ ಕಡೆಗಳಿಂದಲೂ ಒತ್ತಾಯವಾಗುತ್ತಿದೆ. ಇದನ್ನು ಮಂತ್ರಿಮಂಡಲ ಒಂದು ಸಂದರ್ಭದಲ್ಲಿ ಸೇರ್ಪಡೆಯಾಗಿದೆ. ಅದರೆ ಸೇರ್ಪಡೆ ಮಾತ್ರದ ಅಧಿಕಾರಿಗಳ ಪೈಕಿ ಈ ಸಮಯದಲ್ಲಿ ಮುಂದೆ ಸಾಕ್ಷಿ ಕೊಟ್ಟಿದ್ದವರೂ ಈ ತತ್ವವನ್ನು ವಿರೋಧಿಸುವುದಿಲ್ಲ. ಭಾರತೀಯರನ್ನು ಸೇರಿಸುವ ವಿಷಯದಲ್ಲಿ ಆಕ್ಷೇಪಣೆಯೇನಿಲ್ಲ ಸೇರಿಸುವ ಅದರ ಅಭಿಪ್ರಾಯ. ಇಲ್ಲಿ ಸೇರಿಸುವಲ್ಲಿ ಒಬ್ಬ ಭಾರತೀಯರನ್ನು ಅಧಿಕಾರಿಯಾಗಿ ಸೇರಿಸಿ ತತ್ವ ಪರ ಅಭಿಪ್ರಾಯವನ್ನು ಮಾತ್ರ ಸಮರ್ಥಕವಾಗಿ ಕಾಂಗ್ರೆಸ್‌ದವರು ಅನೇಕರು ತೆಗೆದುಕೊಳ್ಳುವ ಭಾರತೀಯರನ್ನು ತೆಗೆದುಕೊಳ್ಳುವ ವಿಷಯವನ್ನು ಪರಿಶೀಲಿಸಬೇಕೆಂದು ಇದರ ಮೇಲೆ ಹೇಳಿದರು. ಮುಂದೆ ರಾಜ್ಯ ಸೇರಿ ಇಷ್ಟರಲ್ಲಿ ಸ್ವಾಯತ್ತ ಭಾರತೀಯರನ್ನು ಸೇರಿಸಿಕೊಳ್ಳುವ ವಿಷಯವನ್ನು ಪರಿಶೀಲಿಸಬೇಕೆಂದು ಇದರ ಮೇಲೆ ಹೇಳಿದರು. ಮುಂದೆ ರಾಜ್ಯ ಸೇರಿ ಇಷ್ಟರಲ್ಲಿ ಈ ರೀತಿಯಲ್ಲಿ ಸ್ವಾಯತ್ತಕ್ಕೆ ಕಂಗಾಗಿ ಭಾರತೀಯರ ಪಕ್ಷಾಗಿ ಮಾಡುವುದಕ್ಕೆ ಕಾಂಗ್ರೆಸ್‌ದವರು ಸ್ವಾಯತ್ತವಾಗುವುದು.

ಈ ವಾರದ ಕಥೆ

:: ಕಾಲಯಾಪನೆ ::

ಲೇಖಕ:—"ಸಂಗಿತ"

ಮಧ್ಯಾನ್ಹ ೪ ಗಂಟೆಯಾಗಿದೆ. ಬ್ರಾಹ್ಮಣ ಸ್ತ್ರೀಯರು ಒಂದೊಂದು ಮನೆಯ ಮುಂದೆ ಬಂದು ಅಲ್ಲಿ ಸೆಮಾಲು ಗೀತೆಗಳ ಹಾಡುವಿಕೆಯಿಂದ ಮಾಡಿದ ಅರ್ಥ ಸೇರಿಗೆ ಕುಳ್ಳಿರುವರು. ಸ್ತ್ರೀಯರು ಹಿಡಿಯುವ ಕುಂಚದ ಸಂಬಂಧಕ್ಕೆಗಳೂ, ಅವಕ್ಕೆ ತಕ್ಕ ಉಪಚಾರಗಳೂ, ಅರ್ಥಾ ಹೊಗ್ಗಳು ಮಾಡ್ಡ ಹಿಡಿ ಮಾಡಿ ಕೊಂಡಿರುವ ಗಂಡಸರ ಕೆಲಸ ಕೊಂಡಿರುವ ಕೆಲವು ಹುಡುಗರು ಇವರ ಕೆಲಸಗಳನ್ನು ಗಮನಿಸುತ್ತಿರುವರು. ಇವರ ಕೆಲಸಗಳನ್ನು ಸ್ವಲ್ಪ ಸ್ವಲ್ಪ ಕಾಣಿಸಲು ಸ್ವಯಿಚ್ಛೆಯಿಂದ ಆ ಮನೆಗಳ ಅಂಗಳ ಎನ್ನುವುದೆಲ್ಲಿ ಇವರನ್ನು ಹುಡುಕಿಕೊಂಡು ಅಲಂಕರಿಸಿಕೊಳ್ಳುವರು ಬಂದು.

ಅಗಂತುಕರು.

ಏನು ಬ್ರಾಹ್ಮಣಳೇ! ನೀವು ಈ ಘಾಟಿಕ ಸಂಪ್ರದಾಯವನ್ನು ನಿಮ್ಮ ಕೆಲಸವನ್ನು ಆಗ ಮಾಡಿಸಬೇಕು, ಎನ್ನುವರು.

ಬ್ರಾಹ್ಮಣಿ—ಕಾಣ ಸಾಗಬಹುದೇ ಕಾಣ. ಅಲ್ಲಿಗೆ ಎಲೆಯನ್ನು ಇಟ್ಟಿರುವ ಬದಲಾಗಿ ಅಣ್ಣನವರಿಂದ ಕಳುಹಿಸಿ ಎಲೆಯನ್ನು ಅಟ್ಟಿಕೆ ಮಾಡಿಸಿಟ್ಟು, ನಿನ್ನ ಬೇಗ ಬಂದು ಮನೆಗೆ ಬಿಸಯಿಸಾನೆ, ನಿನ್ನ ಕೆಲಸ ಮಾಗಲಿದು. ಆ ವಿಷಯ ನಾನು, ಶ್ರೀಮಾನ ಮಾಡಿದ್ದ ಕೆಲಸೇ ಸಾಕೆ? ಎನ್ನುವರು. ಅಕ್ಕಪಕ್ಕ ಅವಧಾನಿಗಳಿಲ್ಲುವ ಪ್ರದೇಶಕ್ಕೆ ಏನು ಸ್ವಾಮಿ! ಅಸಾಧ್ಯವಾದ ಮಾತು ಎಂದ್ಯ ಸಿಂಗ ಕಳ್ಳನೇ? ಈಗ ಎಲ್ಲಾದರೂ ಅಂಚೆ ಮಾಡುವೆ?

ಬ್ರಾಹ್ಮಣಿಯರು—ಅದಕ್ಕೆಂದು ಸ್ವಾಮಿ! ಯಾರಾಗಬಾರದು? ಕಾಸ-ಮಾಡುವಿಗೆ ಮಯಸ್ಸಾಗಿದೆ. ದಿಗಸೊಳ ಅಗಲೋ ಪ್ರಸ್ತವನೆಯಾಗುವ ಸಮಯ.

ಸಭೆಯ ಸ್ವೀಕೆ ಕೆಲವರು ಪ್ರಸ್ತಾವನೆ ಮಾಗಿದ್ದರೇನು? ಕಾಯುವುದೇ ತಪ್ಪು ಕಾ ಎಂದು ಮಾರ್ಗ ಒಂದಲ್ಲೇ ಮಾಲ್ಯಾಯ. ಗಂಡಿಗೂ ಮೊಣಮಾಗಿ ಎಂ ದಿನವಾಯಿತು. ಅವನಿಗೂ ಸಂಂಬಿ ಕಾಲ ಸಾಗ್ರತೆ ಬಂದಿದೆಯಾದ? ಸಭೆಗೆ ಸೇ ಪ್ರಂ ಗಡಿಯಾಗಿ. ಹೂಂ ಹೂಂ.

ಯಾರಾಗಾದರೂ ಒಬ್ಬರಿಗೆ ಕೆಲಸವೇ ಕೆಟ್ಟು, ಸ್ವಾಮಿ!

ಆಚಾರ್ಯ—ಬಾಗಿಲ ಬಾಸ್ತ ಬೇಡ ಸೆ? ಬೆಳೆಯಾಗ್ರಗ್ರಹ್ಯ?

ಬಾಯಿದು—ಅದಕ್ಕಾಗಿಯೇ ಅವರು ಒಂದಾನನ್ನು ಗಟ್ಟಿಕೊಂಡಿರುವುದು. ಕಾಯಿಸಿ ಎಂದು ಕೆಲವರು ಹೇಳುವುದಿಲ್ಲವೇ? ಮೊಗ್ಗುಬಂದು ಗಂಡಿಗೆ ಒಂದು. ಮೆಣ್ಣು ಸೇರಿಕೊಂಡರೆ ಸರಿ ಹಾಗೆ?

ಆ ಸಮಯಕ್ಕೆ ಸರಿಯಾಗಿ ಅಗಿದ ರಾಜ ಅಲಿಯವರೆ (ಶಿಷ್ಟ ಸಂಗಿ) ಸಮ್ಮ ಧಾರೋಪಾದನು ಮೀರಿಕೆಯ್ಯನ್ನು ಕೇ ಲ ಅಲ್ಲಾ, ಬ್ರಾಹ್ಮಣರೇ ನಾನು ಅನ್ನು ಹೊ ಕ್ಷಿಯಿಂದ ಎಲ್ಲಾ ಕೇಳುತ್ತಿದ್ದೇನೆ. ಒಂದೆ ಸಮಯಯಾಗ್ರ ಮಾಡಿದವೆಂಗಲ್ಲು ಸಂ ಪರ್ಕಕ್ಕೆ ಮೊಗ್ಗಾಗ್ರಹವೆಂದು ಬಹುಸ್ತರ ಮಾಕಿ ಅಯಿಸಿದರೆ ನನ ಪಂಗ್ರಿಗೆ ಸಮ ಪೇರುತ್ತದೆಯಲ್ಲಿ. ಕಾಯಿಸಿಗೆ ಅಗಲು ಕೆಲ ಮುಂದ ಬೆಳ್ಳಗಿರುವ ಕಾ ಬಹಿಗೆ ಅಂಗೆ ಮೊಗ ಗ್ರಾಮ ಬಾಗ್ರ ಎಂದೆ. ಮೇಲೆ ಬಾಲ್ಯಕ್ಕೆ.

ಅಕ್ಕಪಕ್ಕ ಮಾಂಗರ ಸಮ ಒಂದು ತ ಮ್ಮ ಅಣ್ಣನ್ನ ಕಾಯಾಪಕ್ಕೆ ಮಾಡಿ ಸೀರೆ ಎಳ್ಳಿಸಿಕ್ಕಿದ್ದಾರೆ.

ಮಹಿಳ್ಯರು ಪ್ರಸ್ತಾಪಿಸ್ತಾರೆ— ಇನ್ನೆ ಲ್ಲ ಹೇಳುವರು ಬಿಂದೆ ಇರುವ ಪ್ರಾ ಸ್ಯ ಮೊಗ್ಗ ಕಾಣದ ಕಾರಣ ಬಾಗ ಬಂದು ಇದೆಂದು ಹೇಳಾಗ್ರ ಕ್ಷ ಯಾಗ್ರ? ಎಂದೆ ಕಾಯಿಸಿ ಹೇಳ ಗಾಗಾಗಿ ಅ ಮ್ಮಿಕ್ಕೆ ಅಗ್ರ ಬ ಬ್ರಾಹ್ಮಣಿ ಎಂ ಅ ಗ್ರ ಮಾಗ ಘನೆಗ್ರ ಎಂ ಸಮಾ ಎಂ ಸಂ ಕ್ಷ ಗ್ರ?

ಮಾಗ್ರ ಬಂದ ಬಂದೆ ಹೇಳ ಕ್ಷ ಯಾಗ ಬಾಗ ಬಂದೆ

ಎಲ್ಲರೂ ಅಂಗೈಗಳಿ ಬಾಗ್ರ ಮ ತ್ತೆಯಾಗ ಬಾಗ ಬಂದ ಕ್ಷ ಕ್ಷ ಬಂದೆ. ಅಗ್ರಾಂಗಳೆಗೆ ಬಂದ ಅಗ್ರ ಪ್ರ ಕ್ಷ ಮ ಬ ಬ್ರಾಹ್ಮಣ "ಮಹಿಳಾಯರೆಂದರೆ ಮಾಂಗ್ರ" ಎಂ ಪ್ರಶ್ನೆ?

ಈ ಮಧ್ಯೆ ಅಲ್ಲಿ ಅಕ್ಷಿಯಾಗಿ ಹೊ ಯಿತು. ಕೂಡಿಕೊಂಡವರು ಕೂಗಿದರು. ತ್ರಿಯೆ ಇದ್ದಾರೆ. ಬಾಗಾ ಬಾಗಾ ಸ್ತ್ರೀಯ ಹೆಣ್ಣುಬ್ರಾಹ್ಮಣ ಸ್ತ್ರೀಯರು ಬಾಗಾಯಿಸ ಯಾಳ್ಳವೆಂದೆ ಒಂದು ಹೊಯಿಸ್ತ್ರೀಯ ದ್ದೊಂದು ಚಂಬುಸಿದ್ದ ಇದ್ದ ಸೀರೆಲ್ಲಾ ಚಿ ಧ್ಧಿ ಮೊಗ ಕೂಡಿದ್ದವರೆಗೆಲ್ಲಾ. ಸ್ವಲ್ಪ ತ ಣ್ಣಗಾಗಿ ಮೇಲಕ್ಕೆಗಳಂತೆ ಮಾಡಿಯ ಅ ಸೀರೆಗೆ ಕಂಬಿಯ ಹಾಕಿ. ಬೀಸಣಿಗೆ ಹತ್ತಿ ಎಲ್ಲರೂ ಸಂಧ್ಯಾವಂದನೆಗೆ ಹೊ ಟ್ಟಾಯಿತು.

ಹೊರಡುವಾಗ ಎಲ್ಲರೂ ಒಬ್ಬರಿಗೊಬ್ಬ ರು— ಕಾಲ ಕಟ್ಟಿದ ನಂತರ ಹೆಣ್ಣುಗಳಿಗೆ ಗಂ ಮನೆಕ್ಕೆ ಮಾಡಿ ಮುಂದೆ ಇಲ್ಲ. ಹೆಣ್ಣು ಹೆಣ್ಣುಗಳಿಗೆ ಗಂಡಂದಿರ ಕೈ ಮ ಬಾಯಿಸಲ್ಲ. ಅದಕ್ಕೆ ತಕ್ಕಂತೆ ಆ ಮ್ಮಗಳ್ಳು. ೪ ದಿನಗಳ ಮದುವೆ ಮ ನಂತರ ಸಂಬಂಧವರಿಗಿನ ಮದುವೆ ಮಾಡ ಇನ್ನು ಕೆಲವು ದಿನವಾದರೆ ಮ ಮ. ಮಡಿಗಿಯವರ್ಗದ ಇನ್ನೂ ಮೋಜಾಗುತ್ತಾವೆ. ಇದುವರೆಗೆ ಗಟ್ಟಿ ಸಡಿಯಿಸ್ತಿರುವ ಕೆಲಸಗಳೆಲ್ಲಾ ಮ ಮೋಜಾಗಿ ಮಡಿಯ ಸಮ್ಮನ್ನೆಲ್ಲಾ ಸ ವಲೆ ಇಟ್ಟಾವಲಾಗುತ್ತೆ.

ಈಗ ಪ್ರಸ್ತೆಯಾದಲೋ ಅಕ್ಷಿಯ ಮೊ ಅಧಾನ ಮಡಿಗಳಲ್ಲಿ ಇನ್ನೂ ಅಲ್ಲಿ ಇರುವುದು ಇದರ ಮುಂ ಬ ಮಡಿಸ್ಥನ್ನು ನೋಯಿಸದಿರುವುದ ಸ್ಥಗೆಗೆ. ಕಾಲ ಬೇಕೆನ್ನುವ ಅ ಯಾವಾಗ ಇದೆ ಅದೆಂದಲೇ ನಮ್ ಮಗಳು ನಮ್ಮನ್ನು ಮೊಣ್ಣೆಗಳಾ ಅಂಗಾಯಿ. ಇದರಿಂದ ಒಂದು ಸಲ ಬ ಸ್ಥಿತಿ ಇನ್ನು ಮೇಲೆ ಅಂ ಪ್ರಶ್ನೆ?

ಎಲ್ಲರಿಗೂ ಅಗ್ನಿ ಸಾಕ್ಷಿ ಸಿಟ್ಟಿ ಆಗಾಯಿತು ಎಲ್ಲಾ ಸೀರೆಗಳ ಕಾಲ. ಅಗಾಯಿಲಾಂಬಾವಿನಲ್ಲಿ ಮ ಮಾಡ ಮಾಕ್ಷಿಯ, ಕುಂಬಿಸಲ್ಲಿ ಬ ಅಂಗಾಗಿ ಇಲ್ಲಿ.

ಬಾಯಿ.—ಗಂಡಸರಿಗೆ ಹೆಣ್ಣುಬ್ರಾ ಗಿ ಕೆಲಸವಿದ್ದರೂ ನಾಲ್ಕಾರು ಮಾ ಗಳಾಗ್ರಾದರೂ ಮಾಡಿಕೊಳ್ಳಬ ದು ಮಾಡ, ಗಂಡಸ್ಸಾಯದ ಮಾ ಯಾ ಗಂಡಂದಿರನ್ನು ಕರೆಯಕೂಡ ದೆ ಮಹಿಳೆಯರು ಅಣ್ಣ ಸಾಧ್ಯವೆ? ಅಂಥವರು ಒಂದೇ ಸಲ ಬ ದಿನ ಮಾಡಬೇಕಾಗಿರುವುದು. ಇದು ಸ ತ್ಯಸತ್ಯ, ಎಂದು ಸಾರಿ ಪಡೆಯಾ ಅಗ ಗಮ್ಮಿಲ್ಲಿಗೆ ಎಲ್ಲರೂ ಬಂದು ಸ ರಿ ಅಭ್ಯಾಸಮಾಡುವರು. ಅಲ್ಲದೇ? ಅ ಗು ಸಾಧ್ಯ ಕಾಲಯಾಪನೆ ಮಾಡಲಿ ಕಾಗದೆ.

ಜಾಯಾಪ್ರ ಚಿತ್ರದಿಂದ

ಕೀಣಾದಲ್ಲಿ ಜಪಾನರ ರಾಕ್ಷಸೀ ಕೃತ್ಯ

ಹದಿನೈದು ಲಕ್ಷ ಜನರ ಬಲಿ

ಒಂದೇ ದಿನದಲ್ಲಿ ಸಾವಿರಾರು ಸ್ತ್ರೀಯರ ಮಾನಭಂಗ

ಆಳ್ವಿಕೆಯ ಸಾಧನೆ

ಇಂದಿ ಯವತ್ತು ವರ್ಷಗಳ ಹಿಂದೆಗೆ ಜಪಾ ನೀಯರು ಚೀನಾದ ಕೇಂದ್ರದ ಇದ್ದ ಮಾಂ ಚುರಿಯಾ ದೇಶವನ್ನು ಮೂಲೆಯಲ್ಲಿ ಬಿ ಒಂದು ಜಪಾನಿಗೆವು ಆಗಿನ ಕಾಲ ಕಳು ಬಲಿಷ್ಠವಾಗಿದ್ದ ರಷ್ಯಾ ಬ ಲಿಷ್ಠದ ಮೇಲೆ ಕೈಮಾಡಿ, ಅವರ ಸೈನ್ಯವನ್ನು "ಕಾಸಾಂಗ್ ಬಳ್ಳಿದು: ಸೈನ್ಯ ನೆಡುಗಿಸಿದರು!" ಎಂದು ಪ್ರ ಪಂಚ ಅಚ್ಚರಿಗೊಳ್ಳುವಂತೆ ಮಾಡಿ ದ್ದರು. ಈ ಸಾಹಸದ ಕೆಲಸ ಎಲ್ಲರೂ ಸಂ ತೋಷಗೊಂಡಿತ್ತು ಮಾಡಿತು. ಅಂದು ಜಪಾನ್ ಪ್ರಧಾನಿ ಪೀಠ ಅಲ್ಲಿಗೆ ಮಾಡಿದ ಭಾಷಣದಲ್ಲಿ "ಇದೆಲ್ಲ ಸ್ವಾತಂತ್ರ್ಯ ಯುದ್ಧ ನಡೆಸಿದರು!" ಎಂದು ಪ್ರ ಪಂಚಕ್ಕೆ ಅರ್ಥಯೋಗ್ಯವಾಗುವಂತೆ ಮಾಡಿ ದ್ದರು. ಈ ಸಾಹಸದ ಕೆಲಸ ಎಲ್ಲರೂ ಸಂ ತೋಷಗೊಂಡಿತ್ತು ಮಾಡಿತು. ಅಂದು ಯುದ್ಧದಲ್ಲ

ಸಾಧಿ

10—7—39 ನೇ ಸೋಮವಾರ

ಯುದ್ಧವು ಸಿದ್ಧ.

ಯುದ್ಧವನ್ನು ತಪ್ಪಿಸಲಾಗುವುದಿಲ್ಲವೆಂದು ಬಹಳಷ್ಟು, ಒಂದು ವಿಧ ಹೆಚ್ಚೂಕಡಿಮೆ ಯುದ್ಧ ಖಾತರಿಯೆಂಬುದನ್ನು ಎಲ್ಲರೂ ಚೆನ್ನಾಗಿ ತಿಳಿದಿದ್ದಾರೆ. ಹಿಟ್ಲರನು ಸಲಿಯಾದ ಸಮಯವನ್ನು ಕಾಯುತ್ತಿದ್ದಾನೆ. ತನ್ನ ಅಳ್ಳುವಿಕೆ ಕೈ ಅನುಭವದಿಂದ ಅವನಿಗೆ ರಾಜ್ಯವಾಳುವ ವಿಧಾನವೇ ತಿಳಿದಿದೆ. ಅವನಿಗೆ ಬೇರೆ ಯೋಚನೆಯೇ ಇಲ್ಲ.

ಯುದ್ಧವು ಅನಿವಾರ್ಯವೆಂದು ಎಲ್ಲಾ ಪ್ರಮುಖ ರಾಷ್ಟ್ರಗಳೂ ತಿಳಿದಿರುವುದರಿಂದ ಅವರೆಲ್ಲರೂ ಸಿದ್ಧತೆಗಳನ್ನೇಗೊಳಿಸಿಕೊಳ್ಳುತ್ತಿದ್ದಾರೆ. ಅವರೂ ಕಾಣದಾಗದಂತೆ ಕಣ್ಣು ಮುಚ್ಚಿಕೊಂಡು ಕುಳಿತಿರುವರು. ಒಂದು ಬೇರೆ ಕಾರ್ಯ ಕಾರಣ ನಿಮಿತ್ತದಿಂದ ಹಿಟ್ಲರನು ತಡವಾಗಬಹುದೆಂದು ಹೇಳುವರು ಅಕಸ್ಮಾತ್ತಾಗಿ.

ಅವರೆ ಯುದ್ಧವು ತಪ್ಪಿದಲ್ಲಿ ಅದ್ದರಿಂದ ಹಿಟ್ಲರನ ಕಾರ್ಯಕ್ರಮಗಳನ್ನೇಕೆ ಇದನು ನೋಡುತ್ತ ಕೂರಬೇಕು? ಇದೆ ಔಚಿತ್ಯದ ಮಾತೆನೆ. ಅದನ್ನು ತಿಳಿದೇ ಹಿಟ್ಲರನು ಎಲ್ಲರನ್ನೂ ಬೆದರಿಸುತ್ತಿದ್ದಾನೆ. ಹೀಗೆ ಎಗ್ಗು ಕಾಲ ತಡೆಗಟ್ಟಾಗಿದ್ದರೆ ಅವನಿಗೆ ಅನ್ನ ಒಳ್ಳೆಯದು. ಎಲ್ಲರ ಮನೋಭಾವನ್ನೂ ಚೆನ್ನಾಗಿ ತಿಳಿದುಕೊಂಡು ಸಮಯವನ್ನು ಕಾದು ಒಂದೊಂದು ರಾಷ್ಟ್ರವನ್ನಾಗಿ ಹಂಗುತ್ತಿದ್ದಾನೆ.

ಪೋಲೆಂಡಿನ ಗತಿಯಲ್ಲಿರುವ ಆಸ್ಟ್ರಿಯಾ ನಗರವು ಈಗ ಈ ಸಮಸ್ಯೆಯನ್ನು ಬಗೆಹರಿಸಬೇಕಾಗಿದೆ. ಈ ಪಟ್ಟಣವು ಬಹಳ ಚಿಕ್ಕದು. ಅದರ ಜೊತೆಗೆ ಹಿಟ್ಲರನು ತನ್ನ ಕಚೇರಿಯವನ್ನು ವಿಶೇಷವಾಗಿ ಅಲ್ಲಿಗೆ ಕಳುಹಿಸಿದ್ದಾನೆ. ಬೆಕೊನ್ಸ್ಫೀಲ್ಡಿನ ಸೂಚನೆಯಾ ಪ್ರಾಂತವನ್ನು ಬೇರ್ಪಡಿಸಿ ಪ್ರತ್ಯಾಸಿದಂತೆ ಡ್ಯಾನ್ಜಿಗ್ ನಗರದಲ್ಲಿರುವ ಜರ್ಮನಿಯ ಪ್ರಜೆಗಳನ್ನು ತಂದು ಅವನ್ನು ವಶಪಡಿಸಿಕೊಳ್ಳಲು ಶ್ರಮಿಸುತ್ತಿದ್ದಾನೆ.

ಪೋಲೆಂಡಿಗೆ ಇಂಗ್ಲೆಂಡ್ ಫ್ರಾನ್ಸ್‌ಗಳ ಸಹಾಯವೆಷ್ಟೋ ಹೆಚ್ಚಿಗೆ ಮಾತ್ರ ಇದೆ. ಅದರ ಪರಿಣಾಮವನ್ನು ಇದು ಹೇಗೆ ತಡೆಗುವುದೆಂದು ಹೇಳಲಾಗುವುದಿಲ್ಲ. ಹಿಟ್ಲರನ ಆಕ್ರಮಣವೂ ಇದ್ದಕ್ಕೆ ಮೊದಲಿನಂತೆ ವಾಗುವುದೆಂದು ಹೇಳಬಹುದಲ್ಲ. ಅವನ ಧೋರಣೆಯಿಂದ ಯೂರೋಪಿನ ಪ್ರಮುಖ ರಾಷ್ಟ್ರಗಳ ಅಭಿಪ್ರಾಯವು ವಿಚಾರವಾಗುವುದೆಂದು ಹೇಳಲಾಗದು.

ಅದ್ದರಿಂದ ಸದ್ಯದಲ್ಲಿಯೇ ಪ್ರಪಂಚದ ಒಂದು ಮಹಾ ಯುದ್ಧವನ್ನು ಇದಿರು ನೋಡಬಹುದು.

ಶ್ರೀ॥ ತಗಡೂರರ ಸಂದೇಶ

ಗೌರವ ಒಪ್ಪಂದವಲ್ಲದಿದ್ದರೆ ಹೋರಾಟ

ಶ್ರೀ ತಗಡೂರು ರಾಮಚಂದ್ರರವರು ಸ್ವ ಮೂಗಿನ ಚಿಕಿತ್ಸೆಗಾಗಿ ಕರ್ನಾಟಕದ ಬೆಂಗಳೂರು ಆಸ್ಪತ್ರೆಯಲ್ಲಿ ಅಡ್ಮಿಟ್ಟಿಗೆ ಕರೆತರಲಾಗಿತ್ತು. ಅಲ್ಲಿ ಕಾಂಗ್ರೆಸ್ಸಿನ ಸ್ಥಿತಿ ಮತ್ತು ಈ ಕೆಳಗಿನ ಕಾಣ ಸಂದೇಶವನ್ನು ಕೊಟ್ಟರು—

"ಮೈಸೂರು ಕಾಂಗ್ರೆಸ್ಸಿನ ಕೆಲಸಕ್ಕೆ ಸರ್ಕಾರವು ಸಿದ್ಧವಿದೆ ಒಂದೇ ಷರತ್ತಿನಿಂದ ಅಡಚಣೆಯಿದ್ದಲ್ಲಿ ಕಾಂಗ್ರೆಸ್ಸು ಹೋರಾಟವನ್ನು ಪ್ರಾರಂಭಿಸಬೇಕು."

ಕತ್ತಲೇ ಕೋಣೆಯ ಕಲ್ಪನೆ

ದಮ್ಮು ಪಡಿಸಲು ಯೋಜನೆ

"ಕಲ್ಪನೆಯ ಕತ್ತಲೆಕೋಣೆ" ಎಂಬುದ್ದಿ ಸಿಂಗಾಪುರ್‌ದಲಿನ ಪ್ರಜೆಗಳ ಮನಸುಗಳನ್ನು ಕಾಡಿ ಕೊಂದಷ್ಟೆಂದು ಅಲೆಮಾಚಿತ್ರಿಯಲ್ಲಿ ತೂಗುತ್ತಿದೆ. ಇದರ ಸಂಬಂಧ ಅಬ್ದ ಕಂಠಮೆಂದು ಕೂಗಾಗಲೆ ರಾಜಾಜ್ಞಾಗಿದೆ. ಕರ್ನಾಟಕ ಕಲ್ಪನೆಯನ್ನು ನಿಲ್ಲಿಸುವುದ್ದಾಗಿ ಹಾಗೂ ಕೆಲವು ಕಾರ್ಯಕ್ರಮಗಳನ್ನು ಹಾಕಿಕೊಳ್ಳಲಾಗಿದೆ. ಇದರ ಮೂಲ ಕಲ್ಪನೆಯ ಸ್ಥಳಕ್ಕೆ ಸಿಂಗಾಪುರ್‌ದ ಸಾರ್ವಜನಿಕರ ಪ್ರವೇಶ ನಿಷೇಧಿಸಲ್ಪಟ್ಟಿತು. ಜಾಗಾದಲ್ಲಿ ಸ್ಥಳಕ್ಕೆ ಬರುವುಗಳ ಸ್ಥಿತಿ ಕಡೆಯವರಾದ ಸಿಂಗಾಪುರ್‌ದ ಸಾರ್ವಜನಿಕರ ಸಂಖ್ಯೆಯನ್ನು ಎಲ್ಲರೂ ಕೊಂಡಾಡಿದರು. ಚಂಡ್ರಿಯಲ್ಲಿ ಬಹಿರಂಗ ಸಭೆಯ ಕಂಠೆಯನ್ನು ಮೊದಲಿನಂತೆ ಮೇಲೆ ಅಂತಹ ಪುಸ್ತಕಗಳನ್ನು ಮುಚ್ಚಿ ಕೋಲು ಹಾಕಬೇಕು. ಕ್ರಿಸ್ತನ ಮೊದಲೇ, ಶ್ರೀ ಸಿಂಗಾಪುರ್‌ದ ವಿಶಾಲತೆಗಾಗಿ ದಮ್ಮು ಕೊಡಬೇಕು. ಕ್ರೈಸ್ತ ಕಲ್ಪನೆಗೆ ಸಿಂಗಾಪುರ್‌ದ ಎಂದು ಹೆಸರಿಡಬೇಕು ಎಂಬುದಾಗಿ ನಿರ್ಣಯಿಸಲಾಗಿದೆ.

ಯುವಕರಿಗೆ ಸಾಕ್ಷಿಕ್ಷ ಪ್ರವಾಸ

ಶ್ರೀಮನ್ಮಹಾರಾಜರವರು ರಾಜಕಾರಣ ತೀರ್ಮಾನಗಳನ್ನು ಅಮೋಘ ಮತ್ತು ಯೂರೋಪ್ಯರಗಳಲ್ಲಿ ಸಂಚಾರ ಮಾಡಿಕೊಂಡು ಉಳಿದವರೆಂದು ವರ್ತಮಾನ. ಅದರ ಜತೆ ರಾಜಕುಮಾರ ಶ್ರೀ ಜಯಚಾಮರಾಜ ಒಡೆಯರವರು ಯೂರೋಪಿನಲ್ಲಿ ಪ್ರವಾಸ ಮಾಡಿದರೆಂದು ತಿಳಿದುಬಂದಿದೆ.

ರಾಮ್‌ಬಹದ್ದೂರ್ ಎಂ. ರಾಮರಾಯರ ನಿಧನ

ರಾಜಕೀಯ ಪ್ರಸಿದ್ಧ ರಾಮ್‌ಬಹದ್ದೂರ್ ಎಂ. ರಾಮರಾಯರು ದಿನಾಂಕ ೨೮ ಬೆಳಗ್ಗೆ ದಿವಂಗತರಾದರೆಂದು ತಿಳಿದು ಅತ್ಯಂತ ವಿಷಾದಿಸುತ್ತೇವೆ. ಅವರು ಸ್ವಾತಂತ್ರ್ಯ ಚಳುವಳಿಗೆ ಹೋರಾಡಿದ ಮೊದಲಿನ ಸ್ವಾತಂತ್ರ್ಯಾಭಿಮಾನಿಗಳು ಸ್ವಲ್ಪ ವಿಷ ಸೇವಿಸಿ ಹೋಂಡಿ ಸ್ವಾತಂತ್ರ್ಯ ಸೇನಾನಿ ಮೂಲಕ ಸ್ವಾತಂತ್ರ್ಯ ಸೇನಾನಿ

ಅಖಿಲ ಮೈಸೂರು ಕಾಂಗ್ರೆಸ್ ಸಮಿತಿ

ಕ್ಷಿಣ ಕನ್ನಡ ಸಮಿತಿಯ ಅಧಿವೇಶನವು ಕಳೆದ ಮಂಗಳವಾರ ಮಂಗಳೂರಿನಲ್ಲಿ ಸಡೆಯುವಂತೆ ಮೊದಲೇ ಏರ್ಪಾಡಾಗಿತ್ತು. ಆದರೆ ಅಲ್ಲಿ ಸೀರ್ ಅಮಾವಾಸೆಯಿಂದ ಜನಸಂದಣಿ ಸೇರದೆ ಹೋಗುವ ಸಂಭವವಿದೆಯೆಂದು ಅಭಿಪ್ರಾಯವಾಗಿರುವುದರಿಂದ ಅಧಿವೇಶನವನ್ನು ಮುಂದೆ ಮುಂದಕ್ಕೆ ಹಾಕಿ ಕೊನೆಗೆ ಈ ದಿನ ಸಡೆಯಿತು. ಅದರಂತೆ ಸಭೆಯು ಅಂಗೀಕೆಯಲ್ಲಿ ನಡೆಯಿತು.

ಸ್ವಾಗತ ಸಮಿತಿಯವರು ಎಲ್ಲಾ ಪ್ರತಿನಿಧಿಗಳನ್ನೂ ಸಮರ್ಪಕವಾಗಿ ಮಾಡಿದ್ದರು. ಸರ್ಕಾರಿ ಜನ ಪ್ರತಿನಿಧಿಗಳೂ ಹಾಜರಿದ್ದರೂ ಸಮಾಧಾನಪಡಿಸಿದ್ದರು. ಶ್ರೀಯುತರು ಮುಂಡರಗಿ ಶ್ರೀ ಕೆ. ರಾಮಾಚಾರ್ಯರವರೂ ಘಾರ್ಜಿಯಿಂದ ಬಂದು ಮಾಡಿದ ಬಾಷಣವು ಬಹಳ ಚೆನ್ನಾಗಿತ್ತು.

ಸೇರಿದ ಮೈಸೂರು ಮತ್ತು ರಾಷ್ಟ್ರೀಯ ಕ್ಷೇತ್ರಗಳ ಪ್ರತಿನಿಧಿಗಳು ಶ್ರೀ ಕೃಷ್ಣಸ್ವಾಮಿಯವರು ಮೈಸೂರು ಧ್ವಜವನ್ನೂ ರಾಮಾಚಾರ್ಯರು ರಾಷ್ಟ್ರ ಧ್ವಜವನ್ನೂ ಹಾರಿಸಿದರು. ಅನಂತರ ಅಧಿವೇಶನ ಪ್ರಾರಂಭವಾಯಿತು. ಶ್ರೀಯುತ ಬೆಳ್ಳಿ ಸಿ. ಕೃಷ್ಣಸ್ವಾಮಿಯವರು ಅಧ್ಯಕ್ಷತೆ ವಹಿಸಿ ಸ್ವಾಗತ ಭಾಷಣ ಮಾಡಿ ಈಗಿನ ಸಂಸ್ಥಾನದಲ್ಲಿ ನಡೆಯುವ ವಿದ್ಯಮಾನಗಳನ್ನೆಲ್ಲಾ ವಿವರಿಸಿದರು. ಕೇವಲ ಹೋರಾಟಕ್ಕಾಗಿಯೇ ಕಾಂಗ್ರೆಸ್ಸು ಕಾಲು ಕೆದಿದೆ. ಶಾಂತಿಪ್ರಿಯವೆಂದೂ, ಯಾವಾಗಲೂ ಗೌರವಯುತವಾದ ಸ್ವಾಧೀನತೆಯ ಸಿದ್ಧವಾಗಿದ್ದು ಪ್ರಯತ್ನಿಸುತ್ತಿದೆಯೆಂದು ಮುಂದಿನ ಸಲಹೆಯಂತೆ ಸರ್ಕಾರದೊಡನೆ ಸೌಹಾರ್ದದಿಂದ ಸಂಧಾನ ನಡೆಸಲು ಪ್ರಯತ್ನಿಸುವುದೆಂದು ಹೇಳಿದರು.

"ಮೈಸೂರು ವಿಧಾನದಲ್ಲಿ ನಾವೇ ನಮ್ಮ ಕಾರ್ಯಗತಿಯನ್ನು ಕಟ್ಟಿಕೊಳ್ಳುವಂತಾಗಬೇಕೆಂದು ರೈತರೆಂದು ಪಂಡಿತ ಜವಹರಲಾಲರು, ಮತ್ತು ಸರ್ಕಾರ ಸಮೀಪ ಕಾಲದಲ್ಲಿ ಘಾಟಕದ ನಡೆಯನ್ನರು ಹಿಂದಿನ ಅಧಿಕಾರಗಳನ್ನು ತಮ್ಮ ಪ್ರಜೆಗಳಿಗೆ ಬಿಟ್ಟುಕೊಡಲು ಸಿದ್ಧವಾಗಿದ್ದೇವೆ ಮತ್ತು ಭಯಂಕರ ಆಳುವಳಿಯನ್ನು ನಡೆಸಿದ ಮೊದಲು ಜವಾಬ್ದಾರಿ ಸರ್ಕಾರದ ತಮಗೆ ಇಷ್ಟವಿಲ್ಲವೆಂದೂ ಸಮೀಪರು ಅಭಿಪ್ರಾಯಪಟ್ಟರು. ಇದರ ಕಟ್ಟುಕಟ್ಟಿ ಕಿಂಗ್ರೆಸ್ಸಿನವನ್ನು ಕೈಗೆಳ್ಳದ ಮುನ್ನ ಮೈಸೂರು ಸರ್ಕಾರದ ಮುಂದೆ ಕಾಂಗ್ರೆಸ್ಸಿನ ಬೇಡಿಕೆಯನ್ನು ಇಟ್ಟು ಸಂಧಾನ ನಡೆಸಬೇಕೆಂದೂ, ಸರ್ಕಾರವು ಇದಕ್ಕೆ ಕಿವಿಗೊಟ್ಟುವುದಿಲ್ಲವೆಂದು ಮುಂದಿನವೆಂದೂ ಕೇಳಿಬಂದರೂ ಸಂಧಾನ ನಡೆಯಬೇಕೆಂದೂ ಅವರು ಬುದ್ಧಿವಾದ ಹೇಳಿದರು. ಸಾಧ್ಯ ಜವಾಬ್ದಾರಿ ಸರ್ಕಾರದ ನಮ್ಮ ಬೇಡಿಕೆಯನ್ನು ಪೂರೈಸಿಕೊಳ್ಳುವ ಅಕ್ಕಾಗಿ ಸೋಲುಬಂದರೆ ಇದ್ದರೂ ಸರ್ಕಾರ ಗ್ರೆಜಿಸಾಗದ ನಾವು ನಮ್ಮ ಬೇಡಿಕೆಯನ್ನು ತಗ್ಗಿಸದೆ ಸತ್ಯಾಗ್ರಹಕ್ಕೆ ಕುಂದುಬೀಳಬಾರದೆಂದು ನಮ್ಮ ಬೇಡಿಕೆಯನ್ನು ಸರ್ಕಾರದ ಮುಂದಿಟ್ಟು ಹೋರಾಟಮಾಡಿ ಕಾಗಿಲ್ಲ. ನಮ್ಮ ಬೇಡಿಕೆಗಳನ್ನು ಸರ್ಕಾರದ ಮುಂದಿಟ್ಟು ಗೌರವಯುತವಾದ ಒಂದು ಬಗೆಯಲ್ಲಿ ಒಂದು ಸಾಧನವನ್ನು ಕಲ್ಪಿಸಲಾಗಿದೆ. ಸಾವು "ಮೊದಲಿಟ್ಟ ಕಾಲುಕಿರುವುದ್ದೆ ಸ್ವೀಕೆ" ಎಂದು ನಮ್ಮ ಎದುರಾಳಿಗಳು ಹೇಳುತ್ತಿರುವುದನ್ನು ಅಗಲಾದರೂ ಕೊನೆಗಾಣದ ಪಡೆದು ಸಾರಾ ಸಂಬಂಧಿಸಿ ಹೊಡೆದಾಟಕ್ಕಾಗಿ ಹೊಡೆದಾಟ ನಡೆಸಿ ಜನರನ್ನೆಲ್ಲ ಅವರಲ್ಲಿ ಮರುಗುವಂತೆ ಮಾಡಿ ಕೊನೆಗಾಣಿಸಬೇಕು.

ಶ್ರೀಯುತ ಶ್ರೀಮಾನ್ ಪಕ್ಷ ಜವಾಬ್ದಾರಿ ಸರ್ಕಾರ- ಇವುಗಳನ್ನು ನಮಗೆಕೊಟ್ಟ ಮೈಸೂರು ಸರ್ಕಾರದೊಡನೆ ಸಂಧಾನ ನಡೆಸುವುದರಿಂದ ಸಾಧ್ಯವೇನೆಂದು ಹೇಳುವುದು ಅನಂತರ ಸ್ವಿಸ್ಸ್ ಸ್ವಾಯತ್ತತೆಯ ಸ್ವಾಯತ್ತತೆ ಎಂದು ಹೇಳಿದರು.

ವಿದೇಶೀಯರ ರಿಜಿಸ್ಟ್ರೇಷನ್

ಮೈಸೂರಿನಲ್ಲಿರುವ ವಿದೇಶೀಯರನ್ನು ರಿಜಿಸ್ಟರ್ ಮಾಡಿಸುವ ಬಗ್ಗೆ ಅವರವರ ಕಾರ್ಯಕ್ಕೆ ಶ್ರೀಮಾನ್ಯರಾದ ಒಬ್ಬನೆ ಮಿಷ್ಟರಿಯವರು. ಇದರ ಪ್ರಕಾರ ಮೈಸೂರಿಗೆ ಬರುವ ಸ್ವೈಸೂರಿನಲ್ಲಿರುವ ಮತ್ತು ಹೊರಗೆ ಹೋಗುವವರನ್ನು ರಿಜಿಸ್ಟರ್ ಮಾಡಿಸಬೇಕಾಗುವುದು ಸಂಸ್ಥಾನ, ಪ್ರಜೆಗಳ ಇಚ್ಛೆಯಂತೆ, ಅಥವ ಪ್ರಜೆಗಳ ಬೇಕು ಧಿಕ್ಕಿಯ ಯಾವ ಬಾಗಕ್ಕಾ ಸರದವರನ್ನು ವಿದೇಶೀಯರೆಂದು ಗೌರವಿಸಲಾಗುವುದು. ಅದರ ಅಗತ್ಯ ಸಂಗತಿಗಳನ್ನು ಅಧಿಕಾರಿಗಳಿಗೆಗೆ ತಿಳಿಸಬೇಕು.

ಜಾಲವುಳ್ಳ ಮನುಷ್ಯ

ಸ್ವಯಂಪ್ರಭ್ರ ಜಾಲವುಳ್ಳ ಒಬ್ಬನೇ ಮನುಷ್ಯನಿದ್ದಾನೆ ಅವನ ಹೆಸರು ಜಾಲಗಾ. ಸ್ವಾಯತ್ತಾರ್ಕಾ ನಗರದಲ್ಲಿ ನಡೆಯುವ ಸ್ವಯಂಚಾಲಿತ ಪ್ರದರ್ಶನದಲ್ಲಿ ಅವನನ್ನು ನಿಡಿದರು. ಅವನು ಸಿಟೋ ಪ್ರೇಕ್ಷಕರನ್ನು ಬಯಿದು ಹೇಳುವುದೆ ಕೆಲಸವಾಗಿ ಹೋಗುವಷ್ಟು ಅವನ ಬಾಯಿಕ್ಕೆ ಅಳ್ಳಕ ಶಕ್ತಿ ಇದ್ದುದಾಗಿ ಕೊಟ್ಟಿದೆ. ಅದರ ಸಮಯದಲ್ಲಿ ಅವನು ಒಂದು ಸಿಗರೆಟು ಹೊಗೆಬಿಟ್ಟನ್ನು ಹಿಡಿದ ಬಿಟ್ಟ. ಶಕ್ತಿಗಳ ಪ್ರಯೋಗಕ್ಕೆ ತಂದಿಸಿ ಬಿಟ್ಟ. ಅದಕ್ಕೆ ಸಮಯ ಅ ವರ್ಷ ವರ್ಷ.

ಹಿಟ್ಲರನ ಪರಕ್ಕುಗಳು

ಈ ವರ್ಷಕ್ಕೆ ಹಿಟ್ಲರನು ಈ ತಿಂಗಳ ಕಂಡ ಅನೇಕ ಸೋಲುಗಳನ್ನು ಒಟ್ಟಾಯಿಸಿ ಸುವರ್ಣಿಯ ತಿಳಿಸುವುದೆಂದು—

೧. ಡ್ಯಾನ್ಜಿಗ್ಸ್ ಜರ್ಮನಿಯದ್ದೆ ಸೇರಬೇಕು.

೨. ಸುಮ್ಮನೆ ಸಂಗಾತಿ ಮತ್ತು ಬ್ರಿಟನ್ನರ್ಸ್ ಇಂಗ್ಲೆಂಡ್. ರಾಜಕೀಯ ಮತ್ತು ಆರ್ಥಿಕವಾದ ಸಮಸ್ಯೆಗಳನ್ನು ತೀರಿಸಿಬಿಡಬೇಕು. ಈ ಸ್ಥಾನಕ್ಕೆ ಹೊರತೆ ಜರ್ಮನಿಗೆ ವ್ಯಾಪಕ ಇರ ತಕ್ಕದ್ದು.

೩. ಪೋಲ್ಯಾಂಡನ್ನು ಸ್ವೈಸ್ಸಿಗೆ ಹಿಂದಕ್ಕೆ ಕೊಡುವುದು

೪. ಬಲ್ಗೇರಿಯ ಅಸಂತೃಪ್ತರಾಗುವಂತೆ ಮಾಡಿಸಿದ ಸ್ವಾಧೀನವನ್ನು ಒದಲಾಯಿಸುವುದು.

೫. ಸ್ವಾಯತ್ತ ಸೊಲ್ಡಿಯಾಲೆಯನ್ನು ಒದಲಾಯಿಸುವುದು

೬. ಮೊಸ್ಕೋದಗಳನ್ನು ವಾಪಸು ಕೊಡುವುದು

ಡ್ಯಾನ್ಜಿಗ್ ಪ್ರಶ್ನೆ

ಪ್ರೊಟೆಸ್ಟಾಂಟ ನೀತಿ

ಡ್ಯಾನ್ಜಿಗ್ ವಿಚಾರದಲ್ಲಿ ಪ್ರೊಟೆಸ್ಟಾಂಟ್ ಸರ್ಕಾರವು ಅನುಸರಿಸುವ ನೀತಿಯು ಸಾಲ್ಕು ಅಂಶಗಳನ್ನೊಳಗೊಂಡಿದೆಯೆಂದು ಅಭಿಪ್ರಾಯಪಡಿಸಿದ ತಿಳಿಸಿ ಆ ಅಂಶಗಳನ್ನು ಈ ರೀತಿ ವಿವರಿಸಿದರು.—

೧. ಡ್ಯಾನ್ಜಿಗ್ ನಗರವು ಜರ್ಮನಿಗೆ ಮರುಸಭೆಯಿಂದ ದೊರಕಬೇಕೆಂದು ಇನ್ನೂ ಪ್ರತ್ಯೇಕವಾಗಿರಬೇಕು.

೨. ಅದು ಪೋಲ್ಯಾಂಡಿನ ಸಂಬಂಧದಲ್ಲಿ ಸ್ವತಂತ್ರವಾಗಿ ಸೇರಿರಬೇಕು.

೩. ಡ್ಯಾನ್ಜಿಗ್ ನಗರದಲ್ಲಿರುವ ಪ್ರೊಟೆಸ್ಟಾಂಟ್ ಪ್ರಜೆಗಳ ಸಂಖ್ಯಾಬದ್ಧತೆಗಳು ಯಾವ ವಿಶೇಷ ಸರ್ಕಾರದ ಅಧೀನಕ್ಕೆ ಬರಬೇಕಾಗುವುದು

೪. ಡ್ಯಾನ್ಜಿಗ್ ನಗರದ ಪ್ರಜೆಗಳು ತಮ್ಮ ಮೂಲದೊಡನೆ ಸಂಬಂಧ ಸಾಲ್ಕ ತಕ್ಕ ಸಂಖ್ಯಾಬದ್ಧತೆಗಳನ್ನು ಅನುಭವಿಸಿ ಕೊಂಡು ಬರಬೇಕು.

ವಿದೇಶಗಳಿಗೆ ಹಾಲು ಕೊಡುವುದಿಲ್ಲ

ಸಂಯುಕ್ತ ಸಂಸ್ಥಾನದ ನಿರ್ಧಾರ

ವಿದೇಶೀ ಹಾಲಿಗಾಗಿ ಕೊಟ್ಟಿ ಹಾಲಿಗಾಗಿ ಸಿದ್ಧಪಡಿಸಬೇಕೆಂದು ಅಧ್ಯಕ್ಷ ರೂಸ್‌ವೆಲ್ಟರಿಗೆ ಕೊಡಲಾಗಿದ್ದ ಮಿಷನ್ ಸಲಹೆಯನ್ನು ಒಪ್ಪಿಕೊಂಡ ಸಾಧ್ಯತೆಯಿದೆ. ಅದರ ಮೇಲೆ ಹಾಲ್ಕಾಂಕ ತನ್ನ ನಿಧಿಯನ್ನು ಕೊಟ್ಟು ಹಾಲಿಗಾಗಿ ಬಂದಿದ್ದ ಸಂಸ್ಥಾನದ ಸಲ್ಲಿಸಿ ಹಾಲಿಗಾಗಿ ಕೊಡಬೇಕೆಂದೂ ಸಂಸ್ಥಾನದ ಸಲ್ಲಿಸಿ ಕೊಡಬೇಕೆ ಹೊರತು ವಿದೇಶೀ ಸರ್ಕಾರಗಳಿಗೆ ಹಾಲನ್ನು ಹಾಲಿಕೊಡುವುದೆಂದೂ ತಿಳಿಸಲಾಗಿದೆ.

ಹರಿಕಥಾ ವಾಚಕಿಗೆ ಶ್ರೀಮದ್ಭುವನಾಂಜರ ಸನ್ಮಾನ.

ಶ್ರೀ ಜಯಾಚಾರ್ಯಾಂಬೆಯಿಂದ ಒಡೆಯರವರ ಸಭಾಗಂಡ ಮಹೋತ್ಸವದ ನಿಮಿತ್ತ ಮೈಸೂರು ಜಾಮಾಂಡ ಮಿಂದಿದ್ದ ಕಲೆ ಪ್ರಸ್ತುತ ಹುಟ್ಟಿಳಿಯಿಂದ ಒಂದಿಂದ ಪ್ರೇಕ್ಷಕರ ಕಾಲ್ಪಡೆಯನ್ನು ಶ್ರೀಮತಿ ಭೂಮಕ್ಕ, ರಾಮಾಯಣಾಚಾರ್ಯರಾದ ಶ್ರೀ ಸರಸಪ್ಪಗಾರ್ತ್ತಿಯವರನ್ನು "ಶ್ರೀಮದ್ಭುವನಾಂಜಿಯ" ಎಂದು ಕರೆ ಕಾಲ್ಪಡೆಯ ನಡೆದು ಮೈಸೂರ ವ್ಯಾಪಾರ ರಾಜರ ಶ್ರೀ ಯೂರಾದಿ ಸಭ್ಯಗಣಗಳನ್ನು ಮಾಡಿ ಬಹಳ ಮಟ್ಟಿಗೆ ಸ್ವಾಗತಿಸಿಂಗಮವು, ಮುಸೋಪರ ಜಕ್ಕೂ ಅನುವಾಗಿ ನಡೆಯಿಸಿದರು. ಅ ಕಾಲದಲ್ಲಿ ಮಾಡಿ ತಾವು ರಚಿಸಿದ ಕೆಲವು ಹಾಡುಗಳ ಪದ್ಯಗಳನ್ನು ಬಿಡಿ, ಮೈಸೂರು ರಾಜ ಕುಟುಂಬಕ್ಕೆ ಶ್ರೀ ಜಾಮಾಂಡೇಶ್ವರಿ ಯ ಸಕಲ ಭೋಗ ಭಾಗ್ಯಾದಿಗಳನ್ನು ದೀರ್ಘಾಯುಷ್ಯವನ್ನೂ ದಯಮಾಡಿಸಲೆಂದು ಕೋರಿದರು. ಮಾಡಿ ವಿರಚಿಸಿದ ಪದ್ಯದ "ಶ್ರೀ ಕೃಷ್ಣಮಾಯಾಜಾಲ ಕಿಳಂ" ಎಂಬ ಹಾಡಿನ ಬಹಳ ಒಳ್ಳೆ ಕೀರ್ತಿ ಪಾತ್ರವಾಗಿದೆ. ಈ ಮಾಡಿಗೆ ಶ್ರೀ ಮಧ್ವಾಚಾರ್ಯರು ಅತ್ಯಂತ ಕಲಾಪ್ರೇಮಿಯಿಂದ ಗಾಯನ ಮಾಡಿ ಸಂಗೀತವನ್ನು ಮಾಡಿಸಿದ್ದುದೇ ಅ ಒಂದೇ ಮಾಡಿಗಾದ ಪ್ರಶ್ನೆಗಳನ್ನು ಕೇಳಿ ಮೈಸೂರು ಇತಿಹಾಸವನ್ನೆಲ್ಲಾ ಹಾಡಿದ್ದರು ಕೇಳಿದಂತೆ ಬರಿಸಿ, ತಮ್ಮ ಸ್ವಾಮಿ ಮೇಗಡೆಯ ಪ್ರಜೆಗಳ ಬಗ್ಗೆ ಇಟ್ಟಿದ್ದ ಪ್ರೇಮವನ್ನು ಸಂಗ ತಿಳಿಸಿದರು.

ಶ್ರೀ ಎಚ್. ರಾಮಸ್ವಾಮಿಯವರ ಸಂತಾಪ್ತಿ

ಕಾರ್ಯ ರಂ ಮಾಡುತ್ತಿದ್ದ ಶ್ರೀ ಎಚ್. ರಾಮಸ್ವಾಮಿಯವರು ಬೆಂಗಳೂರು ಪ್ರಾಯಶ್ಚಿತ್ತ ಕೊಟ್ಟಿರುವುದನ್ನು ಸಡೆಯುತ್ತಿದ್ದ ಸೇಲ್ಸ್‌ಮನ್ ಬಾಯಿಗೆ ಹೊಡೆದ ಮೆಯಲ್ಲಿ ಬ್ಯಾಟಿಗೆ ಕೊಡಲು ಒಬ್ಬನ್ನ ಕಂಡ ಅವನ್ನು ಬಿಡಿಗಡೆ ಮಾಡುವಂತೆ ಪ್ರಾರ್ಥಿಸಿದರು. ಕೇಳ್ಕೊಂಡ ಕೊಟ್ಟರು. ಆ ಬಗೆ ಮೈಸೂರು ಪ್ರಾಯಶ್ಚಿತ್ತದ ಕೊಟ್ಟಿರುವ ಅವರ ಮೇಲಿನ ಗೌರವ ಮೆಗಳ ಮಂದಿಯವರಿಗೆ.

ಸ ಧಾರಣ ಸಮಿತಿ

ಮೈಸೂರು ರಾಜಕೀಯ ಸುಧಾರಣೆಗಳ ವಿಚಾರದಲ್ಲಿ ಗ ತಿಂಗಳು ಎಲ್ ನೇ ತಾರೀಖು ಸಮಿತಿಯ ಸಭೆಯು ಅಧ್ಯಕ್ಷರು ಶ್ರೀಮಾನ್ ಸಕ್ಕೆ ಬರುವುದು ಸಮಿತಿಯ ಮಂದಿಯ ಪ್ರಜಾ ಪ್ರತಿನಿಧಿಗಳಿಗೆ ಮತ್ತು ಸ್ವಾಯತ್ತ ವಿಧಾನಸಭೆ ಸಭೆಗಳ ಸಂಬಂಧ ಮಿಯರಿಗೆ ಇರುವುದಿಲ್ಲವೆಂದೂ ಸತ್ತು ಅವರ್ಗಾಗಿ ಈ ಸಭೆಗಳ ಅವಧಿಯನ್ನು ನಿಶ್ಚಯಿಸಲ್ಪಟ್ಟಿದ್ದೆಂದು ಹೇಳಲಾಗಿದೆ.

ಕನ್ನಡಕ್ಕೆ ಬಹುಮಾನವೇಕೆ?

ಶ್ರೀ ಮುನ್ಶಿ ಕೃಷ್ಣಮಾಚಾರ್ಯರು ಇ ಮಾಸದ ಶಿಷ್ಟ ಪರಿಷತ್ ಪತ್ರಿಕೆಯ ಸಂಪಾದಕೀಯದಲ್ಲಿ ಇದುವರೆಗೂ ಕೊಡಲಾಗುತ್ತಿದ್ದ ಬಹುಮಾನಗಳ ಕುರಿತಾಗಿ ಸ ಗ ಕಾ ಗಿ ಕೆಲವು ಮಾತುಗಳನ್ನಾಡಿದ್ದಾರೆ. ಬಹುಮಾನ ಸಮಿತಿಯಲ್ಲಿದ್ದ ಸದಸ್ಯರು ಶ್ರೀ ಕೃಷ್ಣಮಾಚಾರ್ಯರು, ಕಾರಂಜಿ ಅಚ್ಯುತರಾಯ ಮತ್ತು ಗ್ರಂಥಕರ್ತರು. ಸಭೆಯಲ್ಲಿ ಇವರನ್ನು ಕುರಿತು ಕೆಲವು ಸಲಹೆಗಳನ್ನು ಮಾಡಿದ್ದರು. ಇಂಥಹ ಸಲಹೆಗಳ ಸೂಚನೆಯಿಂದ ಕೊಡಬೇಕಾದವರಿಗೂ ಕೊಡಬೇಕಾಗುವುದೆಂದು ಕಡೆಯದೇ? ಈ ಸಮಿತಿಯವರು ಮುಂದಾದರೂ ಕನ್ನಡ ಮಾತೃ ಬಹುಮಾನಿಸಬಹುದು

ಶ್ರೀ ಕೃಷ್ಣಮಾಚಾರ್ಯರು ಕನ್ನಡಕ್ಕೆ ನಾ ಗಾಯೆಂದರೆ. ಅವರ ಸ್ವಾಭಾವಿಕವನ್ನು ಅ ಯಿಂದ ಕಳಾಪಕ್ಕೆಳ್ಳಿದಿದ್ದರೆ ಇಷ್ಟೇ ಸ್ವಾಭಾವಿಕವಾದ ಸ್ಪಷ್ಟವಿಮರ್ಶೆಗೆ ಮಾತ ಕೊಟ್ಟಿ.

ಶ್ರೀಯುತರು ಕೃತಜ್ಞತೆ ಅರಿಯದ ಸ್ವಾರ್ಥಿಗಳು ಸ್ವಕಲಿಯಾಗಬೇಕಾದುದು ಇ ದೆ. ಶ್ರೀಗಳ ಮನೆ ಸ್ವಂತವಾಗಿ ಬರೆಯದ ಕನ್ನಡಿಗರ ಗಮನಕ್ಕೆ, ಶ್ರೀಯುತರು ಅ ಅಂದ ಉಂಟ ಮಾ ಸಂಗತಿಯ ಗಾಣ ಸ್ವೆಯಿ ಮೂ ಬೇಕೆಂದೆ ಬಂದಂ. ಕೃಷ್ಣಮಾಚಾರ್ಯ ಕಂಗ ಕಿ. ಸಾಹಿತ್ಯಗಳನ್ನು ಪುನರುಜ್ಜೀವನ ಗೊಳಿಸಿದ ಶ ಮಹಾಸಂಘವು ಮೆಚ್ಚಿನ ಸ್ವ ವೆ ಸೂಚಾ ಕಾ ಗಿದೆ. ಶಿಲ್ಪಿ, ಗಾ ಯಕ, ಸಂಪಾದಕರನ್ನು ಸತ್ಕರಿಸಿ ರಾಜ ಧಾನಿ ಮಾಡಿದಂತಾ ಶಿಷ್ಟಾಚಾರವನ್ನಾ ಗಬೇಕಾಯಿತು.

ಬಹುಶಃ ಶ್ರೀ ಮುನ್ಶಿಯವರು ಕ ಮಾಡಿದ್ದ ಸಂಪಾದಕೀಯವಿರಬೇಕು. ಅವರ ಸ್ವಾಭಾವವು ಅವರ ಗ್ರಂಥಗಳಲ್ಲಿ ಗೂ ಸ್ಪಷ್ಟವಾಗಿರುವುದರಿಂದ ಬರಗಾಮಾಡಿ ಯವರ ಅಯೋಗ್ಯತೆಯನ್ನು ತೆಗೆದು ಹಾಕಿದ್ದೆ ಸರಿಯಾದ ಕ್ರಮವೆಂದು ಹೇಳಬೇಕಾಗುತ್ತದೆ.

ಇದೊಂದರಲ್ಲಿ ಮಾತ್ರ ಮಾರ್ಗಕ್ಕೆ ಕ ಸೆಯಾಗುತ್ತದೆ. ಇದರ ಕಾರಣವನ್ನು ಸಮಿತಿಯವರು ಗಮನಿಸಿಲಿಯರು. ಪಠಕಾ ಮಾಧ್ಯಮದಲ್ಲಿ ಕನ್ನಡ ಸಂಸ್ಕೃತಿಯ ಮೆಚ್ಚು ಪ್ರತಿಭೆಯವರೆಗೆಂದರೆ ಮಾತ್ರವೇ ಇಂಥ ಕಡೆಗೆ ಸಂಸ್ಕೃತಿಯಾಗುವುದು.

ಸ್ವತ್ಯಸ್ವದರ್ಶಿ.

ಕ್ಷೌರದಿಂದ ಸಾವಿ

ಕಾಲ್ಬೆರಳುಗಳ ಮತ್ತು ಮುಖಗಳನ್ನು ಕ್ಷೌರಮಾಡಿಕೊಳ್ಳುವುದರಿಂದ ಬೇಗ ಬೇಗ ಕ್ಷೌರಮಾಡಿಕೊಳ್ಳುವುದು ಕೆಟ್ಟ ದೆಂದೂ ಬಾಗೆ ಮಾಡಿಸಿಕೊಳ್ಳುವುದರಿಂದ ಇವುಗಳಿಗೆ ಅಂಟಿಕೊಂಡಿರುವ ಕ್ರಿಮಿಗಳು ತ ಲೆಯಲ್ಲಿ ಸೇರಿಕೊಳ್ಳಬಹುದೆಂದೂ ಸ್ಕಾಟ್ಲೆಂಡ್‌ನ ಪ್ರಸಿದ್ಧ ಶಾಸ್ತ್ರಜ್ಞ ಸ್ಟೈಡ್ಸ್ ಹೇಳಿದ್ದಾನೆ. ಮೀಸೆಯ ಕೂದಲು ಬೆಳೆದರೆ ಮೂಗಿನ ಮೇಲೆ

:: ವಿಚಾರವಾಣಿ ::

ಅಲೆಗ್ಜಾಂಡರ ಕೇಡಿಯೋವಿಂದ ಹೂಡಿದ ಮಹಾತ್ಮಾ ಗಾಂಧಿಯವರನ್ನು ಹಿಂದೂಸ್ಥಾನ ಭಾಷೆಯಲ್ಲಿ ಪೈಯ್ಯಸ್ತಿರುವರು ಎಂದು

+ + +

ಮದರಾಸಿನ ಹಿಂದೀ ವಿರೋಧಿ ಚಳುವಳಿಯ ಅವನ್ನು ಕೃತಿಭಟ್ಟಿಯ ಅದು ಸಲುವಾಗಿ ನಡೆಯಬೇಕೆಂದು ಚಳುವಳಿ ಪಡಿಸುವರೆ?

+ + +

ಸರೋ ಮಿಸ್ಟಾಯಿಗಳು ಕಾಂಗ್ರೆಸ್ಸಿನವರು ಇಂಡಿಯಾದ ವಿಷಯವನ್ನು ಪಿಲ್ಲ ಸ್ಟ್ರೆಸಾಯಿಕ್ಕೆ ಏಕೆ ಪ್ರತಿಧ್ವನಿ ಮಾಡುವುದನ್ನು ಕಳುಹಿಸಿದರೆಂದು ಆಕ್ಷೇಪಿಸುತ್ತಿ?

+ + +

ಬಾಟ್ಲೀಸರ್ಲ್ಲಿ ಜಪಾನಿನವರಿಂದ ನಗ್ನ ಮಾಡಲ್ಪಟ್ಟಿತ್ತಿರುವ ಬ್ರಿಟಿಷ್ ಪ್ರಜೆಗಳಿಗೆ ಇವರು ಮುಯ್ಯಿಗೆ ಮುಯ್ಯಾಗಿ ಬಟ್ಟೆ ಬರೆಗಳನ್ನು ಕಳಚಲಿ!

+ + +

ಶೀಕಲ್ ಸಂಸ್ಥಾನದ ರಾಜರು ಪ್ರಜೆಗಳಿಗೆ ತಲಾವು ಸುಧಾರಣೆಗಳನ್ನು ಕೊಟ್ಟಿದ್ದಾರಂತೆ.

+ + +

ಮಿಯಾಕ್ಷರ ಈಚಿನ ನವಮ್ಯೋಚಿಯ ಪ್ರಕಾರ ಸಂಸ್ಥಾನದ ಪ್ರಜೆಗಳು ಸಾಧ್ಯವಾದಷ್ಟು ತಮ್ಮ ಬೇಡಿಕೆಗಳನ್ನು ತಗ್ಗಿಸಬೇಕೆಂಬುದನ್ನನುಸರಿಸಿ ಪ್ರಜೆಗಳು ತಗ್ಗಿಸಲಾಗದವನ್ನು ಕಡಿಮೆ ಸುಧಾರಣೆಗಳನ್ನೇ ಕೇಳ್ಕೊಳ್ಳಿದ್ದಾರೆ.

+ + +

ಪ್ರಿಂಟಾಬಾದ್ ನೈಜಾಮರು ಅಂತರ್ರಾಷ್ಟ್ರೀಯ ಮತಧರ್ಮ ಸಮ್ಮೇಳನಕ್ಕೆ ಮತಗಳ ವಿಷಯದಲ್ಲಿ ಬಹಳ ಉದಾರತೆ ಮತ್ತು ಸಹಿಷ್ಣುತೆ ಇರಬೇಕೆಂಬ ಸಂದೇಶವನ್ನು ಕಳುಹಿಸಿದ್ದಾರೆ. ಆದ್ಯರೆಯೊಜನವರು ಈ ವಿಷಯದಲ್ಲಿ ಪ್ರಿಂಟಾಬಾದಿನ ಧ್ವನಿ ಇನ್ನು ಹಿಂದಿನದೆಂದು ತಲೆ ತೂಗಿ ಕೊಳ್ಳುತ್ತಿದ್ದಾರೆ.

+ + +

ನೈಜಾಮರು ಜಪಾನ್ಸ್ರೇಯರೆಂಬುದು ಅವರಿಗೆ ಗೊತ್ತಿಲ್ಲವೆಂದು ಕಾಣುತ್ತದೆ.

+ + +

ಸೇವಾಗ್ರಾಮ ಗಾಂಧಿಯವರು ರಾಜಾಸ್ಥಾನಿಗಾಗಿ ಪ್ರಿಂಟಾಬಾದಿನಲ್ಲಿದ್ದಾರೆ.

+ + +

ಏನಾದರೂ ಸಂಘಾಸನಗಳುಂಟೊ?

+ + +

ಸರ್ ಫಜ್ಲಾಯಿಯವರ ಮೇಲೆ ಮುಸ್ಲಿಂ ಲೀಗ್ ನವರು ಶಿಸ್ತಿನ ಕಾರ್ಯಕ್ರಮವನ್ನು ತೆಗೆದುಕೊಂಡು, ಲೀಗಿನಿಂದ ಅವರನ್ನು ನಾಲ್ಕು ವರ್ಷ ಆಚೆಗಿಟ್ಟಿದ್ದಾರೆ.

+ + +

ಇನ್ನು ಫಜ್ಲಾಯಿಯವರು ನಮಾಜ ವಿಗಾಗಿ "ಮುಸ್ಲಿಂ ಲೀಗ್ ವಿರೋಧಕ" ಪಕ್ಷ ಒಂದನ್ನು ಪ್ರಾರಂಭಿಸುವುದೇ ಮಾತು.

ಮಾಜಿ ಸಬ್ಜಾಯಿಗಳವರ ಅಧ್ಯಕ್ಷತೆಯಲ್ಲಿ ಶಂಕರ್ ಕೋಟಾಯಿ ಬಾಲಕೀಯ ಸಮ್ಮೇಳನದಲ್ಲಿ ಶ್ರೀಮತಿ ಬಾಫಾಬಾಯಿ ಮುಖ್ಯ ಭಾಷಣವರು "ಕಾಂಗ್ರೆಸ್ಸಿನವರು ಹಿಂದೆ ಯಾವ ಕಾನೂನುಗಳನ್ನು ಅನ್ಯಾಯವೆನ್ನುತ್ತಿದ್ದರೋ ಅದನ್ನೇ ಈಗ ಪ್ರಯೋಗಿಸುತ್ತಿರುವುದರಿಂದ ಕಾಂಗ್ರೆಸ್ ಮಂತ್ರಿಮಂಡಳಗಳು ಬಹುಮ ಪ್ರಯೋಜನವೇನಾಗಿ ತು? ಎಂದರು.

+ + +

ಪರ್ಶಿಯಾ ಕಾಮಿಟಿಯವರು ಒಟ್ಟಿನ ನೀತಿಯನ್ನು ವಿರೋಧಿಸುವುದಕ್ಕೆ ಕಾರ್ಯಕ್ರಮ ಪ್ರಸಾದಂಡಿದ ಈ ಜಾಗಗಳ ಕ್ರಿಸ್ತಿಗೆ ಏನೆಂದ "ಹೇಳಿ ಹೇಳಿ ಸಾಡಿಸ್ತೀರ ಕಾಗದ ಬರೆಯುವುದಲ್ಲವೆ?

+ + +

ಬರ್ಮಾದಲ್ಲಿ ಬ್ರಿಟಿಷ್ ಮಂತ್ರಿಮಂಡಳ ಅಧ್ಯಕ್ಷ ಸೇರಿಕೊಳ್ಳಬೇಕೆಂದು ಬ್ರಿಟಿಷ್ ಪ್ರಜೆಗಳ ಮೊಸ್ಟ್.

+ + +

ಮದರಾಸಿನಲ್ಲಿ ಸತ್ಯಮೂರ್ತಿಗಳು ಮಂತ್ರಿ ಮಂಡಲಕ್ಕೆ ಸೇರಿದರೆ! ಅವರೂ ಬ್ರಿಟಿಷ್ ಮಂತ್ರಿಮಂಡಳಕ್ಕೆ ಸೇರಲು ಸಾಧ್ಯ.

+ + +

ಪಜ್ಜಿರಿ ಸ್ಥಾನದ ಪ್ರಜ್ಞರು ಸ್ವರಾಜ್ಯ ಗುಣ್ಣಾಡಿ ಸುಸ್ತಾಗಿ ಈಗ ತಮ್ಮ ರಾಜ್ಯಗಳನ್ನು ತೆಗೆದುಕೊಳ್ಳಬೇಕೆಂದು ಬ್ರಿಟಿಷರನ್ನು ಸ್ತುತಿಸಿದ್ದಾರಂತೆ.

+ + +

ಇಂಡಿಯಾ ಮೇಲಿನ ಪ್ರಾಂತಿಯಕ್ಕೆ ಘಟಗಾಮಾಡಿಕ್ಕೆ ಮೇಲೆ ನಿರ್ಬಂಧವೇ ಬೇಕಾಗಿಲ್ಲ.

+ + +

ಬೊಂಬಾಯಿ ಕೃಷ್ಣಾರ ಮಂತ್ರಿಗಳಾದ ಶ್ರೀ ಬಿ. ಜಿ ಖೇರ್‌ರವರು ಅಖಾಗ್ರಿಲಾಭದ ಸಮಿತ್ತ ಮೆಂಗಳೂರಿಗೆ ಬಂದಿರುವದರಿಂದ ಕಾಂಗ್ರೆಸ್ಸಿನವರನ್ನು ನೋಡಲು ಸಾಧ್ಯವಿಲ್ಲವೆಂದರು.

+ + +

ಅವರ ಹೆಂಡತಿ ಶ್ರೀಮತಿ ಇಂದಿರ ಕೂಡ ಸಭೆಗೂ ಬೇಟಿಯಾಗ್ತಾರು. ಇದರಿಂದ ಅವರಿಗೆ ಅಲ್ಪಸಂಖ್ಯಾತರ ಬಹಳ ಮರುಕವುಂಟು.

ಮಲಬಾರಿನ ವಿದ್ಯಾರ್ಥಿಗಳು

ಅಮೇರಿಕಾದವರಿಗೆ ಕೋಟಿಗಟ್ಟಲೆಯಿಂದ ಕಷ್ಟ. ಇದೆಗೆ ಮಲಬಾರ ಮೇಲೆ ಬಾಂಬಿನ ಸೋಂಟ ಹುಟ್ಟು ಅವನ್ನು ಹಿಟ್ಟಿದೆ. ಆ ಸ್ಥಳದಿಂದ ಆ ದೇಶದ್ದೆಲ್ಲವೂ ಅವೆಯೊಳ ಮಂತ್ರಾಲಾ ಸಮಸ್ಯಾಗಳ್ಳೆಲ್ಲಾ ಮಲಬಾರ ಪ್ರದೇಶಗಳು ಅಂಟಿಸುತ್ತಿವೆ. ಅಲ್ಲಿ ಅಲ್ಲಿ ಅಗದೇ ಮೊಟಾಂ, ಮೊಟೇಲು ಆಗಂಗಳು ಬ್ಯಾಂಗಿನ ಮುಂದಿ ಅವೆ ಇವೆ ಸಾಮಾನ್ಯ ಯುದ್ಧಗಳನ್ನು ಕಲಾವಿದ ಪ್ರಿಸುವರು.

ನಿಜ್ಜಾಮನ ವೈಭವ

ದ್ರವ ರೂಪದಾದ ಬಾಯು

ದ್ರವ ರೂಪದಾದ ಬಾಯುವನ್ನು ಅಗ ಅನೇಕ ಉಪಯೋಗಗಳಾಗಿ ತಯಾರ ಮಾಡ್ತಿದಾರು.

ಸೋಗಲು ಯಂತ್ರಮೂಲಕ ಗಾಳಿಯನ್ನು ಸಂಕುಚಿತವಾಗುವುದು. ಇದಕ್ಕೆ ಸಂಕುಚಿತವಾದ ಬಾಯುವನ್ನು ಕುಟ್ಟಿದ ಮಾಡಿದ್ದ ಕಾರಣ ಮಾಡಿದರೆ ಅದು ದ್ರವ ರೂಪಕ್ಕೆ ಬರುವುದು. ಅಂತಹ ದ್ರವರೂಪದ ಬಾಯುವನ್ನು ಗಾಳಿಯಾಗಿದ ಮಾಡಿದರೆ ಅದು ಸಂಕುಚಿತವಾದ ಬಾಯುವಾಗುವುದು.

ಇದರಿಂದ ಅನ್ನಾಹಾರವನ್ನು ತಯಾರಾಡುವುದು ಸೊಗಸು. ಅಂಬಟ್ಟೆಕಾಯಿಗಳಿಗೆ ಸೈಟ್ರಿಸ್ ಆಸಿಡ್ ಮತ್ತು ಮೆಂಗಡದ ಸತ್ವಗಳು ಸೇರಿಸಿದ್ದಾಗುತ್ತವೆ. ಆ ಮೇಲೆ ಅವು ಬಹಳ ಹೊಗುತ್ತವೆ. ಇದಕ್ಕೆ ಸಂಬಂಧಿಸಿದ ಗಾಳಿಯಾಗಿದ ಮಾಡ್ತಿ ಅನ್ನಾಹಾರವನ್ನು ಸೇವಿಸಿದ್ದಾರೆ.

ಒಂದು ಕಾಲಿ ಬಿಳಿಯನ್ನು ದ್ರವರೂಪದ ಬಾಯುವನ್ನು ತುಂಬಿ ಅದನ್ನು ಒಂದು ಆಕ್ಸಿಜನ್ ಇರುವ ಸಾಮಾನ್ಯಗಳ್ಳಿಯ ಸೇರಿಸಿದರೆ ದ್ರವರೂಪದಾದ ಬಾಯುವೆ ತುಂಬಿ ಹೊಸೆಯಾಗುವುದು.

ಶೀತದ ಬಾಯುವನ್ನು ಬಾಂಬಿನ ಮೇಲೆ ಹುಟ್ಟಿದರೆ ಅದು ಕಬ್ಬಿಣದಂತ ಗಟ್ಟಿಯಾದ ಸಮಾಧಾನಗಳ್ಳುವುದು. ಅದರಿಂದ ಗೋಡೆಗೆ ಹೊಳೆ ಹೊಡೆಯುವುದು. ಯೊಗ್ಯಾದ ಪ್ರಾಣಿಗಳ ಬಾಯುವನ್ನು ಶೀತದ ಬಾಯುವಾಗಿದ್ದ ಅಕ್ಷಿಸಿದರೆ ಅದು ಹೊರ ಬಾಯಿಗಾಗಿ ಬದಲಾಯಿಸಿಕೊಳ್ಳುವುದು.

ಯಳಂದೊರು ವಿದ್ಯಾನಿಧಿ

ಸೋಲ್ಲಾಪ ಜಿಲ್ಲೆಯ ಕರದ ಸಂಸ್ಥಾನದ ಸರಿಯಾದ ಸಜ್ಜ ಶಿಕ್ಷಣವಾಗಿ ಸದರ ಪರ್ಯಾಯದ್ದಿ ಬಂದ ಬಡ ವಿದ್ಯಾರ್ಥಿಗಳು ಸಹಾಯವನ್ನು ಕೊಡಬಹುದು. ಸ್ಕೂಲ್ ಫೈನಲ್ ಪರೀಕ್ಷೆಯಲ್ಲಿ ವಿದ್ಯಾರ್ಥಿಗಳು ಉತ್ತೀರ್ಣರಾದರೂ ಅವರ ಸೇಲ್ಪಟ್ಟು ಬಾಡಿಗೆ ಅಥವಾ ಸಾಲದ ಮೇಲೆ ಪಾಠಶಾಲೆಯಲ್ಲಿ ಶೇಷವನ್ನು ಕೊಡಲಾಗುವುದು.

ಕರದ ಸಾಲದ್ದಿ ಮೂ. ಅಗ ಸರ್ ಅಲಾಯಿಯವರು. ಮೂ. ಮಾ ಸೆಟ್ಟಿಯವರು. ಇದುವರೆಗೆ ಸುಮಾರು ಬಡ ವಿದ್ಯಾರ್ಥಿಗಳು ಮೂ. ಸ್ಕೂಲ್ ಸ್ಕೂಲ್ ಸ್ಕೂಲ್ ಮೊಂದಿಸಿದರು. ಕಾಲ್ಕ ಮಾಸಗಳಲ್ಲಿ ಇನ್ನೂ ಕೊಡಬೇಕಾದ ವಿದ್ಯಾರ್ಥಿಗಳು ಶೀಘ್ರದಲ್ಲಿಯೇ ಕೊಡಬೇಕೆಂದು ಕೋರಲಾಗಿದೆ.

ಸಿಂಗಿಗೆ ಸ್ಕೂಲಿನ ಮೂಲಕ ಇದ್ದ ಸ್ಕೂಲ್ ಶಿಕ್ಷಣ ಕೆಲವು ಸಂಸ್ಥೆಯವರು. ಉದಾರತೆಯಿಂದ ಸಹಾಯಮಾಡಿದ್ದಾರೆ. ಸಂ ಸಂಸ್ಥಾಪಕರು ಈ ಸೂಚಿಯನ್ನು ಕೆಲ ಸಲು ಸಹಾಯಮಾಡಬೇಕೆಂದು ಕೋರಲಾಗಿದೆ.

ಮಾಲಿಗರ ಶಿಕ್ಷಣ

ಈ ಜಾಗದಲ್ಲಿ ಎಂದು ಸರ್ಕಾರಗಳ ಕಾಲ ಬೆಂಗಳೂರಿನ್ನಲ್ಲಿ ಕಾಲೇಜುಗಳ್ಳಿಲ್ಲ ಸ್ಕೂಲು ಸಡೆಯಲು ಸಾಮಾನ್ಯಗಳ ಇದ ಬೆಂಗಳೂರ್ಲ್ಲಿ ಸಾಲಿಯಾಗಿ ಬಂಗ್ಲೆ ಸೊರಡಮಾಡ್ತ ಬಾಗಿ ಬೆಳ್ಳಿಯ ಮಾಲಿಗರ ಶಿಕ್ಷಣಕ್ಕೆ ಏರ್ಪಾಡಾಗಿದೆ.

ಅಮೃತಾಂಜನ

ಶೀಘ್ರವಾಗಿ ಗುಣಪಡಿಸುತ್ತದೆ.

ಯಳುಕತ್ತಿ ಮದ್ದು

ಕೈಕಾಲಿಗೆ, ತಲೆಗೆ, ಮೈಕೈಗೆ, ಕಿವಿ, ಬಾಯ ದ್ವಾರ ಕಿವಿಯ ಮೂಲ, ಗಂಟಲಿನ ಎಲ್ಲಾ ಅಂಗ ವ್ಯಾಧಿಗಳು ಬಹುಸ ಔಷಧ.

ಅಮೃತಾಂಜನ್ ಲಿಮಿಟೆಡ್

ಬೊಂಬಾಯಿ—ಮದರಾಸು

AMRUTANJAN LIMITED BOMBAY MADRAS

ಕನ್ನಡಕ್ಕೆ ಬರಿಷ್ಕಾರವೇಕೆ?

ಶ್ರೀ ಗಂಜ್ಜಿಮಠ ಕೃಷ್ಣರಾಯರೆಂಬವರು ಬರಾಂತಿಗೆ ಭಿನ್ನಾ ಗಿರಿಯ ಪತ್ರಿಕೆಗಳು, ಅಧಿಕಾರಿಗಳು ಗುರುಮಠದ ದಾಸಾಯಿಗಳಿಗೆ ಸ ಗ ಗಾ ಗಿ ಕೆಲಸಿಟ್ಟಿದ್ದರೆ, ಸಮಯಾಗಿ ಸರಿಸಬೇಕೆಂದು. ಕರ್ನಾಟಕ ಸಂಸ್ಥಾನದ. ಸ್ವಾಮಿಗಳು. ಶ್ರೀ ಶ್ರೀಕೃಷ್ಣರಾಯರು ಕರ್ನಾಟಕ ರಾಜ್ಯದವರೆ ಯಾದುದರಿಂದ ಕನ್ನಡ ಗ್ರಂಥಕರ್ತರು. ಸಭೆಯ ಸೀಟಿನ್ನೆ ಬಗಲ್ಲಿ ಸಲಿಸಬೇಕು ಇವತ್ತು ಬಿಂದಿಗೆ ಹೆಚ್ಚಾಗಿ ಇಂಗ್ಲೀಷಿನ್ನು ಬೆಳ್ಳಿ ಬ್ಯಾಲ್ಯಾ ಬೀಗಿದ್ದೂ ಇಂಗ್ಲೀಷ್ ಸ್ವಾಮಿ ಮೊದಲಿಂದ ಕೆಲಸಿಯವರಿಗೆಗೂ ಕಾಯ್ದೆ ಕ್ಕಾಯ್ಕೆ ಇಡಿಸುವುದೇ? ಈ ಸಂಬಂಧದಲ್ಲಿ ಮಾಯಾವರೂ ಕನ್ನಡ ಪತ್ರಿಕೆಗಳು ಬರಿಷ್ಕಾರಿಸಿರಲಿ

ಶ್ರೀ ಗಂಜ್ಜಿಮಠ ಕೃಷ್ಣರಾಯರು ಕನ್ನಡ ನಾಡಿನವರ ಅವರ ಪ್ರಯತ್ನವನ್ನು ಅವರ ಕೆಲಸಕ್ಕೆ ಅಡ್ಡಿ ಇಲ್ಲದಂತೆ ಇಲ್ಲಿ ಮೈಸೂರಿನ ಪತ್ರಿಕೆಗಳು ಬರೆದಿರುವ ಬರಾಂತಿ ಗಾಗಿ ಪ್ರಯತ್ನಿಸಿ ಕೊಳ್ಳಬೇಕೆಂದು ಬಯಸುತ್ತೇವೆ

ಶ್ರೀಯುತರು ಕನ್ನಡದಲ್ಲಿ ಬರೆದಿರುವ ಗ್ರಂಥಗಳು ಸ್ವಲ್ಪವೇನಾದರೂ ಇದ್ದರೂ ಇರಬಹುದು ಶ್ರೀಯುತರ ಈ ಒಂದು ಬಯಕೆ ಗಾಗಿ ಪೈಲಿಯ ಸಂಸ್ಥಾನ ಪ್ರಭುಗಳಿಗೆ ಸಂಸ್ಥಾನ ಕಾರ್ಯಗಳಿಗೆ ಅಧಿಕಾರಿಗಳಿಗೆ ಕನ್ನಡ ಪತ್ರಿಕೆಗಳು ಬರಿಷ್ಕಾರ ಮಾಡಿ ಕೊಳ್ಳಬೇಕೆಂದು ಬಯಸುತ್ತೇವೆ

ನಿಮಗೆ ಗೊತ್ತೆ?

ಜಗತ್ತಿನ ಅತಿ ಎತ್ತರವಾದ ಮರದ ಕ್ಯಾಲಿಫೋರ್ನಿಯಾದಲ್ಲಿರುತ್ತದೆ. ಅದು ಸುಮಾರು ಅಡಿ ಎತ್ತರವಾಗಿದ್ದು ಅದರ ಅಡಿ ಸ್ಥಳದಲ್ಲಿ ವ್ಯಾಸವಿದೆ.

+ + +

ಹೊಸ ಹಿಮಾರಿಸ್ ಬಾಳೆಯನ್ನು ತಿನ್ನುವಿ ಹಣ್ಣುಗಳನ್ನು ಗಾಳಿ ಬಿಸಿ ಒಂದೇ ಸಮಾನ ಮಾಡಿಕೊಂಡಿದ್ದವು.

+ + +

ಒಬ್ಬ ಡಾಕ್ಟರ್ ಇಬ್ಬರು ಸ್ತ್ರೀಯರ ಕೈ ಹಣ್ಣನ್ನು ಗುಣಪಡಿಸಲು ಸ್ವಾಲಿಯರ ಬಂದ ಗಡಿಯಲ್ಲಿ ಸಾರಿ ಅಡಿ ಎತ್ತರದಲ್ಲಿ ವಿಮಾನದಲ್ಲಿ ಹಾರಿ ಗುಣಪಡಿಸಿದನು.

+ + +

ಬಾಂಬಾಗರದ ಸ್ಕೂಲ್ ಮಾಸ್ಟರ್ ಒಬ್ಬನು ತನ್ನ ಬ್ಯಾಟರಿಯಲ್ಲಿ ಸ್ಕೂಲ್ ಮಕ್ಕಳ ಕೈ ಕಾಲುಗಳನ್ನು ಕಟ್ಟಿ ಹಾಕಿ ಅವರ ಮೇಲೆ ಕೂತು ಕೊಂಡಿದ್ದನು. ಅವರು ಕಳೆದ ಗಾ ದಮಗಳಿಂದ ಬಿಡುಗಡೆ ಸ ಮಾಡುವುದಕ್ಕೆ ಅಲ್ಲಿಂದ ಹಡಗಿನಿಂದ ಬೆಳ್ಳಗಲ್ಲಿ ಬಿಸಾಡಿಬಿಡುವ ಸಾಗದೆ ಸತ್ತ ಗಳನ್ನು ಬಂಗಿ ಒಯ್ಯುತ್ತಾನೆ

+ + +

ಮನುಷ್ಯರ ಕ್ಷಾಮಕೋಷಗಳಲ್ಲಿ ಒಂಟಿ ಘನ ಇಂಚುಗಳನ್ನು ಗಾಳಿ ಬಿಡಿಯುತ್ತಿದೆ.

+ + +

ಮಷ್ಟ್ರಿಯಲ್ಲಿ ಪ್ರತಿವರ್ಷ ೯ ಜಾತಿಯ ಮೀನುಗಳಿಗೆ ಕಡ ಬಂಗಾರುತ್ತದೆ.

+ + +

ಸಾಮಾನ್ಯ ಮನುಷ್ಯನೊಬ್ಬನು ದಿನಕ್ಕೆ ೫ ಬಾರಿಯಾದರೂ, ವರ್ಷಕ್ಕೆ ೪ ಬಂಡಿಯಷ್ಟು ಅಂಗಾಗ ನಾಳಾಯಗಳನ್ನು ತೆಗೆದು ಕೊಳ್ಳುತ್ತಾನೆ.

+ + +

ಮನುಷ್ಯನು ನಿಮಿಷಕ್ಕೆ ೧೮ ಸಲ ಉಸಿರಾಡುತ್ತಾನೆ ಮತ್ತು ೧೧ ಇಂಚಿಗೆ ೩ ಮಾಡಿ ಘನ ಇಂಚುಗಳನ್ನು ಗಾಳಿಯನ್ನು ಉಪಯೋಗಿಸುತ್ತಾನೆ.

+ + +

ಸಾಮಾನ್ಯ ಮನುಷ್ಯನು ಪ್ರತಿಸಲ ಉಚ್ಚ ಗಾಳಿಯನ್ನು ಬಸಿರಾಡುತ್ತಾನೆ.

+ + +

ಮಾನವ ಅಸ್ಥಿಪಂಜರದಲ್ಲಿ ೨೦೦ ಸ್ಟ್ರಿಂಗ್ ಬಾಸ್ಟ್ ಬೇರೆ ಬೇರೆ ಎಲುಬಿನ ತುಂಡುಗಳಿವೆ.

+ + +

ಮನುಷ್ಯನ ೨ ಅಕ್ಷರಂಗಳಲ್ಲಿ ಮೊಳ ಅಥವಾ ಬೆರಳು ಗ್ರಂಥಿಯ ಮ್ಯಾಗಳು.

+ + +

ಕೈಯನ್ನು ಗುಂಡಿಗೆಯ ಮಾಡಿದ್ದು ಒಂದಿಂದ ಗಾ ಬೆಳ್ಳಗಾಗಿ ಅದು ಮಾ ಗುಂಡಿಗೆ ಕೊಳಗೆ ಗಂಟಿಂದ ಸಲ ಇಡುತ್ತದೆ.

(ಶೇಷ.ಮಾ.)

ಸಿನಿಮಾ ಬರಿಷ್ಕಾರ

ಮಂಗಳೂರು ಹಿಂದೂ ಸಿನಿಮಾ ಚಿತ್ರಗಳನ್ನು ನೋಡಲು ಹೋಗುವಾಂದೆಂದು ಕರ್ನಾಟಕ ಮಹಿಳಾ ಮಂಡಲಿಯ ಒಂದು ಅಳವಳ ನಡೆಯುತ್ತದೆ.

ನುಂಗಿದ ಚಿಲ್ಲೆ

ಈ ಮಾಸದ ಒಂದೇ ರಾತ್ರಿ ಶಿವಮೊಗ್ಗ ಸೂರ್ಯ ಚಿಲ್ಲೆಯ ಇಳಿಗೆ ಮಾಡಲ್ಪಟ್ಟಿದ್ದ ಬಿದ್ದಿದ್ದ. ಕೆಲವು ಚಿಲ್ಲೆಯ ಇಂದಿನ ದಿಕ್ಕಿನ ಮುಖ್ಯ ವ್ಯಾಪಾರಗಳ ಕೆಳಕಂಡಂತೆ ಇರುತ್ತದೆ:—

ಹೊಸ ಚಿಲ್ಲೆಯ ಅದೆ ಶ್ರೀಯ ಜ್ಯೂರಿಯ ದಿಕ್ಕನ್ನು ಗುಮ್ಮುವ ಕಿ ಕ ದಂತೆ ಇ ಧ್ಯ ಒಂದರಂತೆ ಇರುತ್ತದೆ

ಸೈಮೂರು ಸೆಸ್ಸ್ ಹಿಂದ್ಯಾಗೆ ಚಿಲ್ಲೆ ಒಂದರಿಂದ ಸೈಮೂರು ಮುಖ್ಯ ಮತ್ತು ಪಾಸಾದವರ್ಗಗಳು ಸೂರ್ಯತ್ತೆ

ಸೈಮೂರು ಸೂರ್ಯಿಸೆಸ್ ಇದ್ದರ ಒಂದರಿಂದ ಸಿಲ್ಲ ಜ್ಯೂರಿಯ ದಿಕ್ಕ್ಯಾಗೆ ಗಾ ಗಾ ಶ್ರೀ ಚಿಲ್ಲೆ ಒಂದರಿಂದ ಸೈಮೂರು ಮುಖ್ಯ ಮತ್ತು ಕೆಲವು ಚಿಲ್ಲೆಗಳು ಸೂರ್ಯತ್ತೆ

ಸೈಮೂರು ಶಿವಮೊಗ್ಗ ಚಿಲ್ಲೆ ಇದ್ದರ ಜ್ಯೂರಿಯ ದಿಕ್ಕ್ಯಾಗೆ ಸೈಮೂರು, ಮಾಸಾದ, ಮುಖ್ಯ ಕೆಲವು ಚಿಲ್ಲೆಗಳು ಚಿಲ್ಲೆ ಒಂದರಿಂದ ಸೂರ್ಯತ್ತೆ

ಕೈಲಾಸ ಕುಸ್ತಿ

ಅರಮನೆ ಅಲಾಯ ಬಿಡಿ ಧ್ಯಾ ಶ್ರೀ ಸಿ. ಪಿ. ಸುಬ್ರಹ್ಮಣ್ಯಾಚಾರಿ ಅರಮನೆಯ ಇದೆಲ್ಲ ಮೊದಲಾದ ಸಿಮೀಸಿಲುವರು. ವಿದ್ಯಾರ್ಥಿಗಳು ಇದನ್ನು ಉಪಯೋಗಿಸಿ ಅರೋಗ್ಯಕರವಾದ ಆಹಾರವನ್ನು ಅಲ್ಪ ಬೆಲೆಯಿಂದ ಪಡೆಯಬಹುದು ಕೆಲ್ಕರ ಬೆಲೆಯ ಒಂದು ರೂಪಾಯಿಗಿಂತ ಹೆಚ್ಚಾಗುವಂತಿಲ್ಲ ಒಂದು ಬಿಡಿಗೆ ಒಂದು ಬಿಡಿ ಇದ್ದ ಬೆಗಿಯ ಹೆಚ್ಚಾಗದು. ಹೇಗೂ ಅರ ಮನೆಯ ಇಲಾಖೆಯ ಆಳುಗಳಿಗೆ ಇದೆ ಬೆಲೆಗೆ ಸರ್ಕಾರಗಳಿಗೆ ಗಮನ ಕೊಡುತ್ತಿರುವುದಕ್ಕಾಗಿ ಆಭಿನಂದಿಸುವೆವು ಮೇಲಾ ಸುರಿಗಳ ಕಳಗಳನ್ನು ಕಂಡು ನೆನ್ನ ನಾಡಿನ ಕಳಗಳನ್ನು ಹೋಲಿಸುವ ಶ್ರೀಗಳು ಎಂ. ಪಿ. ಸುಬ್ರಹ್ಮಣ್ಯಾಚಾರಿ ಅರಮನೆಯ ರು ನೆನ್ನ ಸ್ವಾಗತಕ್ಕೆ ಬರುತ್ತಾರೆ.

ಆಕಾಶವಾಣಿ, ಮೈಸೂರು

ಸೋಮವಾರ—ನಾಗಸ್ವರ, ಕರ್ನಾಟಕ ಗಾನ. "ನಿಮಗೆ ಗೊತ್ತೇ"? ಮಂಗಳವಾರ—ಹಿಂದೂಸ್ಥಾನಿ ಸಂಗೀತ ಕರ್ನಾಟಕ ಪಾಠ್ಯಗಾನ, ಭಾರತ ಮಹಿಳೆಯರ ಸಾಗಬೇಕಾದ ದಾರಿ. ಬುಧವಾರ—ಆಯುರ್ವೇದ, ಪಿಡ್ಡಾ ಕೆ. ಸೇಷ, ಸಮ್ಮಾ ವಧಾಗಳ ಗಾನ. ಗುರುವಾರ—ವಿನೋದಪಲಿಕರ, ರೇಡಿಯೋ ನಾಟಕ "ಗಾಯಕನ". ಶುಕ್ರವಾರ—ಕರ್ನಾಟಕ ಗಾನ, ಹಿಂದೂಸ್ಥಾನಿ ಸಂಗೀತ. ಶನಿವಾರ—ಪೀಣ್ಯ, ಶ್ರೀ ಆರ್. ರಾಮಾರಾಯ ಮಿಶ್ರ ಗಾನ ಕಾರ್ಯಗಳ ಗಾನ. ಭಾನುವಾರ—ಘಟಾನ ಅಮಾವಾಸ್ಯೆ, ಭಜನೆ, ಹರಿ "ಭಕ್ತ ಮಾರ್ಕಂಡೇಯ" ವೆಗೆ ಮಿಲಿ ಪ್ರಯಾಣದಿಂದ.

ಬೆಂಗಳೂರು (ಇಂ ಮಿಲಿಟರಿಗಳು)

ಸೋಮವಾರ—ವಿದ್ಯಾ ಶ್ರೀ. ಸುಬ್ರಹ್ಮಣ್ಯಾಚಾರಿ ಗಾನ ಮಂಗಳವಾರ—ಪಾಠ್ಯಗಾನ. ಬುಧವಾರ—ಮೈಸೂರಿನ ಗುರುವಾರ—ಶ್ರೀಮತಿ ಎಂ. ಎಸ್. ಬಾಯಿಯವರ ಗಾನ. ಶುಕ್ರವಾರ—ಸಂಗೀತ ಶನಿವಾರ—ಮೈಸೂರಿನಂತೆ. ಭಾನುವಾರ.

ಜೇಬಿನಲ್ಲಿ ನೂರಾರು ಗ್ರಾಮಫೋನ್ ರಿಕಾರ್ಡುಗಳು.

ಈಗ ಇನ್ನೊಂದು ಸಂಶೋಧನೆ ಮೋಸ್ಟಾ ಎಂಬ ಜಪ್ಪಿ ಕಾಗದದಂತಹ ಮಾಧ್ಯಮದಲ್ಲಿ ಗ್ರಾಮಫೋನ್ ರಿಕಾರ್ಡುಗಳನ್ನು ತಯಾರಿಸುವ ವಿಷಯದಲ್ಲಿ ಬಾಯ್ ಅಂಜಲಿಸ್ಟಿನ ಒಬ್ಬ ವಿಜ್ಞಾನಿಗಳು ಕೆಲಸ ಮಾಡಿದ್ದಿದ್ದರು. ಈ ರಿಕಾರ್ಡುಗಳು ಗ್ರಾಮಫೋನಿಗೆ ಬಂದರೆ ನೂರಾರು ಪ್ಲೇಟುಗಳನ್ನು ಜೇಬಿನಲ್ಲೇ ತುಂಬಿಕೊಂಡು ಹೋಗಬಹುದು. ಇವುಗಳನ್ನು ಕಾಗದದಂತೆ ಮಡಿಸಬಹುದು.

ಟೆಲಿಗ್ರಾಮ್:—ರಿಲಿಯರ್ಸ್ :: ಟೆಲಿಫೋನ್ ನಂ. 2273

ದಿ ರಿಲೈಯರ್ಸ್ ಅಫ್ಯೂರೆನ್ಸ್

ಕಲಿಸಿ, (ಲಿಮಿಟೆಡ್)

ಹೆಡ್ ಆಫೀಸ್:— ಬ್ರಾಂಚ್ ಆಫೀಸುಗಳು:—
ಬೆಂಗಳೂರು ೩೩ ಮೊಂಬಾಸಾ ಮತ್ತು ಅಹಮ್ಮದಾಬಾದ್

ಕ್ಲೈಮ್ ಹಣ ೩,೮೨,೧೦೦ ರೂಪಾಯಿಗಳಿಗೆ ಮೇಲ್ಪಟ್ಟು ಪಾವತಿಯಾಗಿರುತ್ತೆ.

ಇದು ಗಿಂತಾ ಗಾಗಿ ಇಂದ ಅಂಗಾಂಗ ರಚನೆಗಳ ಕಾಲದ ಸ್ವಾಲ್ಪವೇಗದ ಪ್ರಕಾರ ಪ್ರತಿ ರೂ. ೧೦೦ ರ ಲೈಫ್ ಇನ್ಶ್ಯೂರೆನ್ಸ್ ಪಾಲಿಸಿಗೆ ಬೋನಸ್ಸು

ಜೀವಾವಧಿ ಪಾಲಿಸಿಗೆ ೦೦ ರೂಪಾಯಿಗಳು
ಎಂಡೋಮೆಂಟ್ ಪಾಲಿಸಿಗೆ ೩೦ ರೂಪಾಯಿಗಳು

ಹೆಚ್ಚಿನ ವ್ಯಾಲ್ಯುಬೇಷನ್ನು ಹೆಚ್ಚಲ್ಪಟ್ಟಿರುತ್ತೆ.

ನಮ್ಮ ಪ್ರತಿನಿಧಿಗಳ್ಳದ ಹೆಸರುಗಳನ್ನು ಕೇಳಿ ಏಜಂಟರುಗಳೂ, ಆಗಾಗ್ಗೆ ಬರುವುದುಗಳು ನಮಗೆ ಅವರಾ ಕಾರ್ಯದ ಅಧಿಕಾ ವಿರುವ ಮೇಲೂ ಬೇಕಾಗಿದ್ದಾರೆ.

ಹೆಚ್ಚಿನ ವಿವರಗಳಿಗೆ ಕೆಳಗಿನ ವಿಳಾಸಕ್ಕೆ ಬರೆಯಿರಿ:—

ಕರ್ಮಚಂದ್ ಅಂಡ್ ಕೋ., ಮ್ಯಾನೇಜಿಂಗ್ ಏಜಂಟರು,
ಕೆಂಪೇಗೌಡ ರೋಡ್, ಬೆಂಗಳೂರು ೩೩.

:: ವಿಚಾರವಾಣಿ ::

ಬರ್ಮಾದ್ದನ ಶೇಡಿಯೋಮಧ್ಯದಿಂದ ಯಾ ಗಿ ಮಹಾತ್ಮಾ ಗಾಂಧಿಯವರನ್ನು ಹಿಂ ಸಿಸುವ ಘಾಣೆಯಲ್ಲಿ ಬೈಯಿಸ್ತಿರುವ ಕೆ

+ + +

ಪ ದರಾಸಿನ ಹಿಂದೀ ವಿರೋಧಿ ಚಳ ವಳಿ ಗರು ಅದನ್ನು ಪ್ರತಿಭಟಿಸಿ ಅದು ಮೂಲಕ್ಕೆ ನಡೆಯಬೇಕೆಂದು ಚಳುವಳಿ ಪ್ರಾರಂಭಿಸಿದರೆ ?

+ + +

ಗಾಂಧೀ ಮತವಾದಿಗಳು ಕಾಂಗ್ರೆಸ್ಸಿನ ಇಂಡಿಯಾದ ವಿಷಯವನ್ನು ಬಿ ಟ್ಟು ಪ್ರಪಂಚಕ್ಕೆ ಏಕೆ ಬೆಳಕು ಕಾಣ ಲೂಂದು ಕಳುಹಿಸಿದರೆಂದು ಆಕ್ಷೇಪಿಸು ತ್ತಾರೆ

+ + +

ಬ್ರಿಟ್ಸ್‌ನಲ್ಲಿ ಜಪಾನದವರಿಂದ ನಗ ಮಾ ಮಾಡಲ್ಪಡುತ್ತಿರುವ ಬ್ರಿಟಿಷ್ ಸೈ ನ್ಯಗಳಿಗೆ ಇವರು ಮುಯ್ಯಿಗೆ ಮುಯ್ಯಾಗಿ ಬ್ರಿಟಿಷರಿಗೆಗಳನ್ನು ಕಳುಹಿ ಸಿರಿ !

+ + +

ಗೋಕಲೆ ಸಂಸ್ಥಾನದ ರಾಜರು ಪ್ರಜೆಗ ಳಿಗೆ ತಲವು ಸುಧಾರಣೆಗಳನ್ನು ಕೊಟ್ಟಿ ದ್ದಾರಂತೆ.

+ + +

ಮಹಾತ್ಮರ ಆಟದ ನವಜ್ಯೋತಿಯ ಗೃಹಾರ ಸಂಸ್ಥಾನದ ಪ್ರಜೆಗಳು ಸ್ವಾತ್ಮ ಗಾದನ್ನು ತಮ್ಮ ಬೇಡಿಕೆಗಳನ್ನು ತಗ್ಗಿಸ ಬೇಕೆಂಬುದನ್ನೆಂದರಿಸಿ ಪ್ರಜೆಗಳು ತಗ್ಗಿ ಸಲಾಗದೆನ್ನು ಕಡಿಮೆ ಸುಧಾರಣೆಗಳನ್ನೇ ಕೊಟ್ಟಿದ್ದಾರೆ.

+ + +

ಹೈದರಾಬಾದ್ ನೈಜಾಮರು ಅಂತರ್ರಾ ಷ್ಟ್ರೀಯ ಮತಧರ್ಮ ಸಮ್ಮೇಳನಕ್ಕೆ ಮ ಲೆಗಳ ವಿಷಯದಲ್ಲಿ ಬಹಳ ಉದಾರತೆ ಮತ್ತು ಸಹಿಷ್ಣುತೆ ಇರಬೇಕೆಂದು ಸಂದೇ ಶವನ್ನು ಕಳುಹಿಸಿದ್ದಾರೆ ಅಲ್ಪಸಮಾಜ ದವರು ಈ ವಿಷಯದಲ್ಲಿ ಹೈದರಾಬಾದಿನ ನ್ನು ಏಕೆ ಇನ್ನು ಹಿಡಿತವೆಂದು ತಲೆ ತುರಿ ಕೊಳ್ಳುತ್ತಿದ್ದಾರೆ.

+ + +

ನೈಜಾಮರು ಜಪಾನ್ಯರೊಡನೆಯಿರುವು ದು ಅವರಿಗೆ ಗೊತ್ತಿಲ್ಲವೆಂದು ಕಾಣುತ್ತದೆ.

+ + +

ಮೇವಾಡ್ ಗಾಂಧಿಯವರು ರಾಜಿತ ನಗಳಾಗಿ ಹೈದರಾಬಾದಿನಲ್ಲಿದ್ದಾರೆ.

+ + +

ವಿನಾವರೂ ಸಂಧಾನಗಳುಂಟೊ ?

+ + +

ಸರ್ ಫಜ್ಲುಹುಸೇನ್ ಮೇಲೆ ಮು ಸ್ಲಿಂ ಲೀಗ್ ನವರು ತಿಪ್ಪಿನ ಕಾಯ್ದೆಯನ್ನು ತೆಗೆದುಕೊಂಡು, ಲೀಗ್ ನಿಂದ ಅವ ನನ್ನು ನಾಲ್ಕು ವರ್ಷ ಅಮಾನ್ಯಗೊಳಿಸಿದ್ದಾರೆ

+ + +

ಇನ್ನು ಫಜ್ಲುಹುಸೇನ್ ಮುಸಲ್ಮಾನ ವಿಗಳಾಗಿ " ಮುಸ್ಲಿಂ ಲೀಗ್ ವಿರೋಧಕ " ಶಬ್ದ ಒಂದನ್ನು ಪ್ರಾರಂಭಿಸಿದರೆ ಬಾಂ ಬಾಯಿ ಮುಖ್ಯಮಂತ್ರಿಗಳ ಅಧ್ಯಕ್ಷತೆಯಲ್ಲಿ ಬಂಗಾಳ ಕೋಮಿಲ್ ಬಿಂಡಿಕೇಟು ಸಚಿವ ಮಂಡಲದ ತ್ರಿಗುಣ ರಾಜಾಬಾಯಿ ಸುಬ್ರಾ ಮಣಿಯವರು " ಕಾಂಗ್ರೆಸ್ಸಿನವರು ಬಿಂಬ ಮಾಡ ಕಾಯಿಸುಗಳನ್ನು ಅನ್ಯಾಯವೆನ್ನು ತ್ತಿದ್ದರೋ ಅದನ್ನೇ ಲೀಗ್ ಪ್ರತಿಗಾಮಿ ತ್ತಿರುವದರಿಂದ ಕಾಂಗ್ರೆಸ್ ಮಂತ್ರಿ ಮಂ ಡಳಗಳು ಒಂದು ಸ್ವರೋಜನವೇನೂ ಯಿ ತು " ಎಂದರು.

+ + +

ವರ್ಕಿಂಗ್ ಕಮಿಟಿಯವರು ಒಪ್ಪಿದ ನೀತಿಯನ್ನು ವಿರೋಧಿಸುವುದಕ್ಕೆ ಅಧಿಕಾರ ಪ್ರಾಪ್ತವಾದಂದ ಈ ಘಟನೆಗಳ ಶಿಸ್ತಿಗೆ ವಿ ರುದ್ಧ ಮೆಯ ನಡೆಯೋ ನಡೆಸ್ತೋ ಅಗದ ಬರುವುದನ್ನೆನೆ ?

+ + +

ಚರ್ಚಿಲ್‌ರನ್ನು ಬ್ರಿಟಿಷ್ ಮಂತ್ರಿಮಂಡ ಲಕ್ಕೆ ಸೇರಿಕೊಳ್ಳಬೇಕೆಂದು ಬ್ರಿಟಿಷ್ ಪ ತ್ರಿಕೆಗಳು ಬೊಬ್ಬೆ.

+ + +

ಮದರಾಸಿನ್ನ ಸತ್ಯಮೂರ್ತಿಗಳು ಮಂ ತ್ರಿ ಮಂಡಲಕ್ಕೆ ಸೇರಿಸಿಲಿ ಎಂದೂ ಬ್ರಿಟಿಷ್ ಮಂತ್ರಿಮಂಡಲಕ್ಕೆ ಸೇರಿ ಸಲು ಹುದು.

+ + +

ಪಟೇಲ್ ಸ್ವತಂತ್ರ ಇಂಡಿಯಾ ಪ್ರಧಾನಿ ಗುದ್ದಾಡಿ ಸುಭಾಷ್‌ಗೆ ಲಾಗ ತಮ್ಮ ರಾಜ್ಯಗ ಳನ್ನು ತೆಗೆದುಕೊಳ್ಳಲೆಂದು ಬ್ರಿಟಿಷರನ್ನು ಪ್ರಾರ್ಥಿಸಿದ್ದಾರಂತೆ.

+ + +

ಇಂಡಿಯಾ ದೇಶವು ಅಖಂಡಿತವಾದ ಭಾಗವಾಯಿತಕ್ಕೆ ಮೇಲೆ ನಿಜರಾಷ್ಟ್ರವೇ ಬೇ ಕಾಗಿಲ್ಲ

+ + +

ಜೊಂಜಿಯ ಸ್ವಾಧೀನ ಮಂತ್ರಿಗಳಾದ ಶ್ರೀ ಎ ಕೆ ಪೇರ್‌ಲವು ಆರೋಗ್ಯಲಾ ಭದ ನಿಮಿತ್ತ ಬೆಂಗಳೂರಿಗೆ ಬಂದಿರುವದ ರಿಂದ ಕಾಂಗ್ರೆಸ್ಸಿನವರನ್ನು ನೋಡಲು ಸಾ ಧ್ಯವಿಲ್ಲವೆಂದರು.

+ + +

ಅದರೆ ಹುಜಂದ ಕೇರಿಗೂ ಇತರ ಸ್ಥಳ ಗಳಿಗೂ ಬೀಳಿಯಿತ್ತರು. ಇದರಿಂದ ಅವ ರಿಗೆ ಆರೋಗ್ಯವು ಬಹಳ ಕಾಡಿರುವುದು.

ಮರುಮಾಡಿದ ವಿಚಾರ ಸ್ಥಳಗಳು

ಅಮೇರಿಕದವರಿಗೆ ತೋರುವುದೊಂದೆ ರತ್ನ, ಈಗಿನ ಮಂಗಳ ಮೇಲೆ ಜಾರುವು ದೊಂದು ಸುಟ್ಟು ಅದನ್ನು ಮುಟ್ಟಿದೆ ಅ ದ್ದರಿಂದ ಆ ಮೇಲಿದ್ದಿರುವ ಅರ್ಮೋನಿ ಮಾಯಾವ ತ ರ ಸ್ಥಾತಾಗಳಲ್ಲಿ ಅ ವಿಚಾ ರ ಪ್ರಮೇಯಗಳು ಬಂದಾಗ ಕೆ ಅಲ್ಲಿ ಅಗಲೆ ಮೊದಲಾದ, ಮೊಟ್ಟಲು ಅಂಗಡಿಗಳು ಇರ್ಬಾಗ ಮುಖಕ ಅನೇ ಕರು ಬಾವಿಯಾ ಬೆಂ ಗಳನ್ನು ಕಂಡಾಡಿದ ಸ್ಥಿತಿಯವರು.

ವಿಜ್ಞಾನ ವೈಭವ

ಪ್ರಪಂಚದ ಕೊಳವಾದ ಪಾಯಿ

ಪ್ರಪಂಚದ ಕೊಳವಾದ ಪಾಯಿಯನ್ನು ಈಗ ಅನೇಕ ಉಪಯೋಗಗಳಿಗಾಗಿ ಕಯಾರ ಮಾಡುತ್ತಿರುವರು.

ಸೋವಿಯಟ್ ಯೂನಿಯನ್‌ಲ್ಲಿ ಗಾಳಿಯ ನ್ನು ಸೇರಿಸುವುದಕ್ಕಾಗಿ ಪಾಯಿ ಕೊಳವೆಗಳನ್ನು ಉಪಯೋಗಿಸುವರು. ಹೀಗೆ ಸಂ ಕುಚಿತವಾದ ಗಾಳಿಯನ್ನು ಸ್ಟೀಲ್ ಬಾ ಟಲ್ ಗಳಲ್ಲಿ ಮಾಡಿದರೆ ಅದು ಪ್ರಪ ಂಚದ ಗಾಳಿಗಿಂತ ಒಡೆಯದೆ. ಅಂತಹ ಪ್ರಪಂಚ ದವರಾದ ಪಾಯಿಯನ್ನು ಗಾಳಿಯಾಡದಂತೆ ಮಾಡಿ ಅದನ್ನು ಕೆಲವು ಕೆಲಸಗಳಿಗೆ ಉಪಯೋಗಿಸುವರು.

ಬೆಂಗಳೂರಿನ ಅಮೃತಾಂಜನ್ ಕಂಪನಿಯವರು ಸಣ್ಣ ಸಣ್ಣ ಪಾಯಿ ಕೊಳವೆಗಳಲ್ಲಿ ಅಂಜನ ಮಾಡಿ ಇಡುವರಂತೆ ಇದರ ಬಗ್ಗೆ ಕೆಲ ಸಂಗತಿಗಳು ಕೆಲ ಸ್ಥಳಗಳಲ್ಲಿ

ನಗೆ ಮಾತು.

ಒಬ್ಬ—ಗೆಳೆಯನ ಮಂದಿರಕ್ಕೆ ಹೋಗಿರಾ ಬಾರೋ.

ಸ್ನೇಹಿತ—ಏನೇನ ಫಲಾಹಾರ ಮಂದಿರಕ್ಕೆ?

ಮೊದಲಿನೆಯವನು—ಉಂಡು ಬ್ರಾಹ್ಮಣರ ಫಲಾಹಾರ ಮಂದಿರಕ್ಕೆ.

ಸ್ನೇಹಿತ—ಸಾಕ್ಷಿ ಬಾಯಿ ಬ್ರಾಹ್ಮಣರ ಫಲಾಹಾರ ಮಾಡಬೇಕು?

ಸಾಗರ—(ಸಾಲಿನಲ್ಲಿ ಕುಂದಿಗೆ ಬ್ರಿಡ್ಜ ಮಾಡುವ ಬಾಯಿ) ಅಣ್ಣಾ ಕಾಳ ತೆಗೆ ಹಣ್ಣಾ.....

ತಂಬಿ—(ಮುಖದಮೇಲೆ ಮಂದ್ರಿಯ ಸ್ಪೇಕಿಸಿಕೊಂಡು. ನಾನು ಕಷ್ಟ ಮೊಗಾ ಪ್ರೇಗೆ. ಮಾಡಕುಂಡಿರಬೇಕ.

ಮೂಗಗಂಡೆ ಸಮಸ್ಯೆಗಳ ಒಬ್ಬ ಭಕ್ತ ಗಣಿಗೆ ಬಂದಿದ್ದಾಗ ಒಂದು. ಗಂಡಸ್ಸಿಗೆ ಹೆಣ್ಣು.

ಇದನ್ನು ಹೇಗೆ ಅಕ್ಕಿದ್ದಷ್ಟ ಭಕ್ತ ಕಣಿ. ಸ್ವಾಮಿ, ಇದನ್ನು ಮೂಗಗಂಡೆ ಗಣಿ ಮೂಗಗಂಡೆ ಸಮಸ್ಯೆಗಳಾದವು. ಆ ಹೆಣ್ಣಿಗೆ ಬಾಯಿ ಕೊಡಬೇಕ

ಮೂಗಗಂಡೆ ಸಮಸ್ಯೆಗಳ ಭಕ್ತರ ಸ್ವಾಮಿ ಇದನ ಮಾಡಾ ನಂಬಬೇಕ. ನಾನು ಮಹಿಮಾನ್ವಿಂದಲೂ ಮೂಗಗಂಡೆ ಅದಂತೆಯೇ ಇಗಲೂ ಮಾಡಾಗಾಗಿದ್ದೆನೆ.

* * *

ಮಾಸ್ಟರ್—ಇದ ಯೇಗಿ ಆಗ?

ಹೊಗಿ—ಕ್ಷಾಗಸೋಯ್ತು ಸ್ವಾಮಿ. ಆ ಮೀಟ ಹೊಗಿದೆ!

ಮೇ—ಅದ್ಹೇಗಿತ್ತು ಹೋಗಿ ಅಲ್ಲ ಸ್ವಾಮಿ.

* * *

ರಮಾ—ಇದೇನು ಅಣ್ಣ ಗಲಾಟೆ?

ಸ್ನೇಹಿತ—ಒಬ್ಬ ಪಕ್ಷ ಮೇಷ್ಟ್ರ ಕೆಳಗೆ ಬಿದ್ದಿಟ್ಟಿದ್ದಾನೆ.

ರಮಾ—ಏನಾದ್ರು ಅಪಾಯವಾಯ್ತೆ?

ಸ್ನೇ—ಅಪಾಯೇನೂ ಅಪಾಯಿಲ್ಲ. ಅವನು ಬಿದ್ದ ಸ್ಥಳಮಾತ್ರ ಗಾಂಧಿಯ ಕಿಟ.

ಜೊಂಬಾಯಿ ಮಂತ್ರಿಗಳ ಆಗಮನ

ಜೊಂಬಾಯಿನ ಮುಖ್ಯ ಮಂತ್ರಿಗಳಾದ ಶ್ರೀ ಬಿ. ಜಿ. ಖೇರ್‌ರವರು ಮತ್ತು ಸಮಿತಿಯವರಿಗೆ ಕಳೆದ ಸೋಮವಾರ ಬೆಂಗಳೂರಿಗೆ ಸಮೀಪದಲ್ಲಿ ಸ್ವಾಗತಕೊಟ್ಟರು. ಶ್ರೀ ಖೇರ್‌ರವರು ಕಾಂಗ್ರೆಸ್ಸಿನ ಕಾರ್ಯಕ್ರಮ ಮತ್ತು ಸಮಿತಿ ಸಭೆಗಳ ಸಲುವಾಗಿ ಬೆಂಗಳೂರಿಗೆ ಬಂದಿದ್ದಾರೆ. ಅವರು ಅಲ್ಲಿನ್ನಾದ ನಿಲ್ದಾಣ ಬಂದಿಳಿದಾಗ ಕಾಂಗ್ರೆಸ್ ಕಾರ್ಯಕರ್ತರು ಹೂಮಾಲೆ ಹಾಕಿ ಸ್ವಾಗತಿಸಿದರು.

ಅವರು ಶ್ರೀಮನ್ಮಹಾರಾಜರನ್ನು ಭೇಟಿ ಮಾಡಿ ಇಂದಿನ ಸಭೆಯಲ್ಲಿ ಪ್ರಾಮುಖ್ಯ ವಿಷಯಗಳ ಮೇಲೆ ಮಾತನಾಡಿದರು. ನೆರೆದಿದ್ದ ಸಭಿಕರು ಅವರ ಭಾಷಣವನ್ನು ಶ್ರದ್ಧೆಯಿಂದ ಕೇಳಿದರು. ಸ್ವಾಮಿಯವರು ಕಾಂಗ್ರೆಸ್ ಕಾರ್ಯಕ್ರಮಗಳನ್ನು ಕುರಿತು ಮಾತನಾಡಿದರು. ಅವರು ಮಾತನಾಡುವಾಗ ಸಭಿಕರು ಅವರ ಮಾತುಗಳಿಗೆ ಚಪ್ಪಾಳೆ ತಟ್ಟಿ ಸಂತೋಷ ಸೂಚಿಸಿದರು. ಕಾಂಗ್ರೆಸ್ ಕಾರ್ಯಕ್ರಮಗಳನ್ನು ಕುರಿತು ಅನುಭವಿಸುವುದೆಂದು ಕರೆದರು.

ಬಾಲ್ಯದ ಮುಖ್ಯ

ಭೋಗಾಂಬಿದ್ದ ಬಾಲ್ಯದ ಮಕ್ಕಳಿಗೆ, ಮೊಸರೆಣ್ಣೆ, ಇದುವರೆಗೆ ಕೊಟ್ಟ ಹಾಲು ಲೇಟ್, ಕೆಲವು ಒಳ್ಳೆಗಳು ಕಿಟ್ಟಿಗೆ ಇದ್ದ ಗಳ್ಳ ಮಕ್ಕಳು.

ಸಕ್ಕರೆಯಿಂದ ಕಿಟ್ಟ

ಕಟ್ಟ ಬೀಟಿಯಿಂದ ಎಣ್ಣೆ ಮಾಡಿ ಕೈ ಕೈಗಳಿಗೆ ಇಟ್ಟಿದ್ದೆಯಾದರೆ ಇದ ಮಾಡಿದರೆ ಸೊಗಸಾದ ಅರಿಗೆ ಬಂದ ಕಿಟ್ಟ ಮಾಗುವುದು. ಇದನ್ನು ಕಟ್ಟ ಎಂದು ಕಾಯಿಸಿ ಕಿಟ್ಟಿಗೆ ಕಾಯಿಸಿದರೆ ಇದೇರಾಗ ಕಾಯಿಸಿಕಾಯಿ (ಕೆಂಪು) ಎಣ್ಣೆಯಿಂದ ಆಗುವುದು.

ಉಪಾಧ್ಯಾಯ—ಕಳ್ಳತನ ಕಳ್ಳರಿಗಳ್ಳಿಲ್ಲ ಮೊದ್ದಾಯ್ತೆ?

ಹುಡುಗ—ಸರ್ಕ್ ಬಾಯಿಯಾದರ ಕಳ್ಳರಿಗ?

ಚಿತ್ರಕಾಲಾ ಸ್ಪರ್ಧೆ ನಂ. ೭೮

ಬಹುಮಾನ ಪಡೆದವರು.

ಸಮಯದ ಉಳ್ಳವರಿಗೆ ಮಾಡಿಂದ ಒಂದು ಕ್ಷೇತ್ರ ಉಳ್ಳವರನ್ನು ಕುರಿಯಿದ್ದ ಗಂ ಬಹುಮಾನ ಕೊಟ್ಟಿದ್ದೆವು. ಇಂತಿ ಕೊಟ್ಟಿರುವ ಶ್ರೀ. ಬಿ. ಎಂ. ಎಂ. ಮೊದಲ್ಯಾದ ಶ್ರೀ ಎಸ್. ಬಸೇಗೌ ಶ್ರೀ ಎಸ್. ಎಸ್. ಲಕ್ಷ್ಮಿ ಸ್ವಾಮಿಯವರು ಎಂ. ಸಿ. ರಾಮಚಂದ್ರ ಶೆಟ್ಟಿ ಮಂತ್ರಿ ಯು. ಎಸ್. ಸ್ವಾಮಿ ಯವರು. ಯು ಶ್ರೀಧರಾಚಾರ ಬಿಡಿ. ಶ್ರೀ ಸೀತಾರಾಮ ಮಾಸ್ಟರ್. ಬಿ. ರಾಮಾಚಾರ್ ಕೆಂಪೇಗೌಡ. ಬಿ. ಶಿವಪ್ಪ ರಾಮಣ್ಣಗೆ ಬಿ. ಕೃಷ್ಣ ಮೂರ್ತಿ ರಾಮ ಚಿಕ್ಕಮಗಳೂರು.

ಎಂಟನೇ ಸ್ಥಾನ ಬಹುಮಾನಗಳನ್ನು ಕಳುಹಿಸಿದ ಬಿ. ಜಯಂತಿ ಬಿ. ಎಂ. ಎಂ. ಶ್ರೀ ಬಿ. ಎ. ಅಮರಿಯಾಚಾರ್ ಕೆ. ಬಿ. ನಾರಾಯಣ ರಾಜ್ಯಲಾಲ್ ಶ್ರೀ ಎಂ. ಎಸ್. ಬಸ್ಸಪ್ಪ ಸ್ವಾಮಿ ಎಸ್. ಸಾಗರ್ ಶ್ರೀ ಎಂ. ಇಂದಿರಾಬಾಯಿ ಎಸ್. ಕೆ. ಸಾಗರ ಬಿ. ಶ್ರೀ ಎಂ. ಎಸ್. ಬಸ್ಸಪ್ಪ ಎಸ್. ಎ. ರಾಜ ಶ್ರೀ ಎಂ. ಎಂ. ಎಸ್. ಸಿದ್ದ ಸ್ವಾಮಿ ಬಿ. ಎಸ್. ಮಲ್ಲಿಕಾರ್ಜುನ ಕೆ. ಬಿ. ಸಂಜೀವ್ ಶ್ರೀ ಎಂ. ಎಸ್. ಸಿದ್ದ ಸ್ವಾಮಿ ಬಿ. ಎಸ್.

ಬ್ರಿಟನ್ನಿನ ನೀತಿಪತನ

ಎಲ್ಲಾ ಕಡೆಗಳಿಂದಲೂ ತಿರಸ್ಕಾರ

ಈ ಮಹಾನುಭಾವರು ಆರೇಳು ವರ್ಷಗಳಿಂದ ಬ್ರಿಟನ್ನಿನ ಈಗಿನ ಮೋಸ ಕ್ರಮಗಳನ್ನು ಉಚ್ಚ ಕಂಠದಿಂದ ಅಭಿನಂದಿಸುತ್ತಿದ್ದರು. ಹಿಂಸೆಯೆಂದು ತೆರಬೇಕಾಗಿದ್ದ ಮೊಗಲ ಸರ್ವಾಧಿಕಾರಿಗಳ ಕಾಲದಲ್ಲಿ ಹೆದರಿ ಈಗ ಸ್ವಾಮಿಸಂಪದ ಪಡೆದಿದೆ. ಮುಂದೆ ಬ್ರಿಟನ್ನನ್ನು ಅನ್ಯರು ಹೆದರುತ್ತಿದ್ದ ಸರ್ವಾಧಿಕಾರಿ ರಾಷ್ಟ್ರಗಳು ಈಗ ಮುಚ್ಚುಮರೆಯಿಲ್ಲದೆ ಮಾನ್ಯ ಮೋಸರವಾಗಿ ಬಯ್ಯುತ್ತಿವೆ. ಹಿಂದೆ ಅಬಿಸಿನಿಯಾ ವಿಷಯದಲ್ಲಿ ಇವರು ಅನುಸರಿಸಿದ ನೀತಿಯಿಂದ ಇವರ ಪತನಕ್ಕೆ ಕಾರಣವಾಯಿತು. ಅಬಿಸಿನಿಯಾ ಯುದ್ಧದಲ್ಲಿ ಇಟಲಿಯ ಮೇಲೆ ಪ್ರಾರ್ಥನೆ ಪ್ರಯೋಗಮಾಡಲು ಹೂಡಿದ ಸಂಚುಗಳನ್ನು ಬಿಟ್ಟು ಅಬಿಸಿನಿಯಾ ಕೆಲವು ಭಾಗಗಳನ್ನು ಇಟಲಿಗೆ ಕೊಟ್ಟುಬಿಡುವ ಒಪ್ಪಂದಕ್ಕೆ ಸಿದ್ಧರಾಗುವಂತಾ ಇವರ ಪತನಕ್ಕೆ ಮೊದಲನೆ ಮೆಟ್ಟು ಆಯಿತು.

ಸಂಪತ್ತಿನ ಸ್ವೀಕಾರದಲ್ಲಿ ನ್ಯಾಯಬದ್ಧವಾದ ಸರ್ವಾಧಿಕಾರವು ಸ್ವಾಮಿಕವಾಗಿದ್ದೂ, ದೇಶಗಳ ಹಿತಕ್ಕಾಗಿ ಸರ್ವಾಧಿಕಾರಿಗಳು ಮಾಡಿದ ಕೆಲಸಗಳು ದೇಶಕ್ಕೆ ಹಾನಿಕರವಾಗಿದ್ದರೂ ಸರ್ವಾಧಿಕಾರಿಗಳು ಬಲಿಷ್ಠರಾಗಿ ಸಮಾಯಮಾನದಲ್ಲಿದ್ದವು, ಅದನ್ನು ಕಂಡು ಕಾಣದಂತೆಯೂ ಇತ್ತ ಕಡೆಗೆ ಹಾನಿ ಸರ್ವಾಧಿಕಾರಿಗಳು ದೇಶಕೋಟಿಗಳಿಗೆ ಬಹುಮಾನಗಳು ಸಮಾಯಮಾನದಲ್ಲಿದ್ದವು, ಅದನ್ನು ಕಂಡೂ ಕಾಣದಂತೆಯೂ ಇತ್ತ ಕಡೆಗೆ ಹಾನಿ ಅಲ್ಲದ ಪ್ರಜಾಪ್ರಭುತ್ವದ ಕೆಲಸಗಳಿಂದ ಬಹುಮಾನ

ಅರಣ್ಯ ಅಧಿಕಾರಿಗಳು

ಮೈಸೂರು ಸರ್ಕಾರದಿಂದ ಅಧ್ಯಾಪಕರಿಗೆ ರಾಜಕೀಯವಾಗಿ ಸ್ವಾಂ, ಮಾಜಿಸ್ಥಾನದವರು ತಮ್ಮ ಕೆಲಸದಿಂದ ನಿವೃತ್ತರಾದರು. ಮತ್ತು ಉಳಿದ ಉದ್ಯೋಗದವರು ಕಾಯಕದಲ್ಲಿರುವರು. ಗಣಿಗಾರಿಕೆ ಸ್ವಾಮಿಯವರ ಅಸ್ಥಿಯೆಲ್ಲ ಕಾಸ್ಟ್ಯೆಗೆ ಬಿಟ್ಟಿರುವುದಾಗಿ ಶ್ರೀ ಕಾರ್ಯವು ನೇರವೇರಿದೆ. ಗಣಿಗಾರಿಕೆಗೆ ಕಾಡದೇಗಿರುವ ದುಗಾರ್ಯ ಕೆಲಸಗಳಿಂದ ಅವರೆಲ್ಲರೂ ಕ್ಷೇಮವಾಗಿರುವರು. ಅವರೆಲ್ಲರ ಕ್ಷೇಮವನ್ನು ಸ್ವಾಮಿಯವರ ಕೃಪೆಯಿಂದ ಕಾಯ್ದಿರುವುದು ಸಾಧ್ಯವಾಗಿದೆ. ಅಂದರೆ ಕಾಂಗ್ರೆಸ್ ಸ್ವಾಮಿಯವರ ಸಂಸ್ಥೆ ಮಾಡಿದ ಕೆಲಸ ಮಾಡಿದ್ದರಿಂದ ಅವರ

ಒಟ್ಟು ಬಹುಮಾನ ರೂ. ೩೦೦ ಪ್ರಥಮ ಬಹುಮಾನ ರೂ. ೧೫೦ ಇತರ ಬಹುಮಾನಗಳು ರೂ. ೧೫೦

ಸೂಚನೆ:—ಈ ಸ್ಪರ್ಧೆಯ ನಿಯಮಾವಳಿ ಉತ್ತರಪತ್ರ ಸಾಧ್ಯ ಎಂಬಿಲ್ ಬಂ ಮೊದಲಾದವುಗಳು ಇಷ್ಟಿವೆ. ಇದಕ್ಕೆ ಪ್ರತಿ ಅಕ್ಷರವೂ ಸರಿಯಾಗಿರುವ ಸ್ಪರ್ಧೆಗೆ ಮೊದಲನೇ [illegible] ಬಹುಮಾನ, ಒಂದು ಮತ್ತು ಎರಡು ತಪ್ಪುಗಳಿಗೆ ಇತರ ಬಹುಮಾನಗಳು ನೀಡಲ್ಪಡುವುವು. ತಪ್ಪಾದ ಪ್ರತಿಯೊಂದು ಪದವೂ ಒಂದೊಂದು ತಪ್ಪೆಂದೆ ಭಾವಿಸಲಾ[illegible] ಬಹುಮಾನಕ್ಕೆ ಯೋಗ್ಯವಾದ ಉತ್ತರಗಳು ಒಂದಕ್ಕಿಂತ ಹೆಚ್ಚಾಗಿದ್ದರೆ ಮೇಲ್ಕಂಡ ಬಹುಮಾನಗಳು ಎಲ್ಲರಿಗೂ ಸಲ್ಲತಕ್ಕವುಗಳು. ಬಹುಮಾನಗಳನ್ನು ಸೂಚಿಸಿದ [illegible] ಸ್ಪರ್ಧೆಯ ಮ್ಯಾನೇಜರರಿಗೆ ಸೇರಿದ್ದು. ಈ ವಿಚಾರದಲ್ಲಿ ಯಾವ ಪತ್ರವ್ಯವಹಾರಗಳಿಗೂ ಅವಕಾಶವಿಲ್ಲ. ಪ್ರತಿ ಸ್ಪರ್ಧೆಗೂ ಪ್ರವೇಶಧನ ಸಲ್ಲುವುದು. ಒಂದು ರೂ. ಗೆ [illegible] ಉತ್ತರಗಳನ್ನು ಕಳುಹಿಸಬಹುದು. ಎರಡಕ್ಕಿಂತ ಇಷ್ಟೆ. ಸ್ಪರ್ಧೆಗಳನ್ನು ಅಂಗೀಕರಿಸುವುದಿಲ್ಲಾ. ಪ್ರವೇಶ ಧನವನ್ನು ಪೋಸ್ಟಲ್ ಸ್ಟಾಂಪ್ಸ್, ಅಥವಾ ಇಂಡಿಯನ್ ಪೋ[illegible] ಆರ್ಡರ್ ಅಥವಾ ಮನಿಯಾರ್ಡರ್ ಮೂಲಕ ಕಳುಹಿಸಬಹುದು. ಉತ್ತರಗಳನ್ನು ಬರೆಯುತ್ತಿರುವವರು ಜುಲೈ 10 ಮತ್ತು ಜುಲೈ 17 ನೇ ತಾರೀಖ್ ಕಾಲ್ಪನಿಕಗಳಾಗಿ [illegible] ಬರೆಯ ಕಾಗದದಲ್ಲಾಗಲಿ ಚಿತ್ರಲಿಪಿಯಂತೆ ಚೆನ್ನಾಗಿ (ಶಾಯಿನಲ್ಲಿ) ಬರೆದು ಕಳುಹಿಸಬೇಕು. ಉತ್ತರಗಳನ್ನು ಕಳುಹಿಸಲು 1939 ನೇ ಇಸವಿ ಜುಲೈ 31 ನೇ ತಾರೀಖು [illegible] ದಿವಸ. ನಂತರ ಕಳುಹಿಸುವ ಉತ್ತರಗಳನ್ನು ಸ್ವೀಕರಿಸುವುದಿಲ್ಲಾ. ಸರಿಯಾದ ಉತ್ತರವನ್ನು ಜುಲೈ 31 ನೇ ತಾರೀಖುದಿಂದ ಪ್ರಕಟಿಸಲಾಗುತ್ತೆ.

ಸಮ್ಮ ವಿಜಯಲಕ್ಷ್ಮಿ ಪ್ರಿಂಟರ್ಸ್, ಸೈಯಾಜಿ ರಾವ್ ರೋಡ್, ಮೈಸೂರು. ಮಿ ರಾ: ಪ್ರೆಸ್, ಮೂರ್ಕ, ಕೆಂಗೇರಿಯಲ್ಲಿ ಮುದ್ರಿತ. ಪ್ರಕಟಿಸಿದ ನಂ. 55 ನ್ನು ಮಾರ್ಕೆಟ್, ಸೇಷಾದ್ರಿಪುರ ಬೀದಿ, ಬೆಂಗಳೂರು. ಸಿಟಿ. ವಿಳಾಸ— ಮ್ಯಾನೇಜರ್, ಚಿತ್ರಕಾಲಾ ಸ್ಪರ್ಧೆ, ಲಿಟಿಲ್‌ಕಿಂಗ್ಸ್‌ಲಿ, ಮೈಸೂರು.

ಎಡದಿಂದ ಬಲಕ್ಕೆ :—

[illegible] ಕೋಗಿಗೆ ಬೆಸಹಿಯನ್ನು..... ಪ್ರಸಿದ್ಧ ೩. ಎಂಟಕ್ಷರ ಕನ್ನಡ ಒಂದು [illegible] ಸಾಮಾನ್ಯವಾದುದು ೫. ಮಾಸದ ಸೂಚಕ ೬. ಗುರು ೮. ಕಬಿ (ಅಕ್ಷರಗಳ [illegible]) ೯. ಒಂದು ಮಂಜಾದ "ಭೂಮಿ" ೧೧. [illegible] ೧೩. ..... ೧೬. [illegible] ತುಂಬಾ ದುರಭಿಮಾನವನ್ನು ೧೮. ಇದಕ್ಕೆ ಬೆಲೆ ಕಟ್ಟುವುದು ಸಾಧ್ಯವಿಲ್ಲ ೧೯. ಹುಡುಗ ೧೮ ಧೂಳಿ ೨೮. ಮೂರು ೨೮. ದೇವರು ೨೮. ಯಾವ್ದ ೩೦. [illegible] ಮಿಳ್ಳದ ಪದ್ಯಗಳನ್ನು ಕೊಳ್ಳಲಾರರು ೩೮. ತಂದೆ ೩೮. .....ನನ್ನು [illegible] ಎಂದರೆ ಪದ್ಯಗಳಾರರು ೩೮. ತಟ್ಟಿ ೩೮. ಕರೆ ೩೮. ಗೋಲಾಕ [illegible] ಗಳಲ್ಲೊಂದು.

ಮೇಲಿನಿಂದ ಕೆಳಕ್ಕೆ :—

೧. ಮೆಚ್ಚ ಸ್ತ್ರೀಯರೆಲ್ಲಿಬ್ಬರು ೨. ಅರಿತ. ಸಿದ್ಧವಿದ್ದ ೩. ಒಂದು ಸ್ಥಾನ ೪. ಅಕಾರ ೬. ಸ್ವಾಧೀನ ೧೦. ಗಂಡ ೧೧. ಅಸ್ಯಾಮಿ ೧೩. ಕನ್ನ ಸಮಗಳ ತನ್ನೂ ಇದು ಕಾರಣವಾಗಬಹುದೆಂದು ಕನ್ನ ಅಳ್ಳಾಯಿ ೧೫. ಈತನ ಅಮೃಗ ಸಲ್ಲಿಸಿದ್ದರೆ ಸ್ವರ್ಗಕ್ಕೆ ಪ್ರಾಪ್ತಿಯಾಗುವುದು. ಕನ್ನ ೧೮. ಇದು ಸ್ಥಾನಕ್ಕೆ ಯೋಗ್ಯವಾದ ಸ್ಥಳ ೧೯. ಕೆಲವು ಸಮಾರಾಧನೆಗಳು ಇದರಿಂದ ದೊಡ್ಡವರ್ಗ ಸೇರ್ಪಡೆ ಇದ್ದರೆ ೧೮. ಅಗಲ್ಲ ಮಿಷ್ಟ ಬಂಗಲೆಗಳು ಇದು ಮೆಚ್ಚುವುದು ೨೦. ಕ್ಯಾಳಗಾಗಿ ೨೧. ಘಾಸಿಯಾದ್ದು ಇದರ ಅವಶ್ಯಕತೆ ಮೆಚ್ಚ ೨೨ ಕೆಲವು ಕೆಲಸಗಳು.....ನಿಲ್ಲದೆ ನಡೆಯುವುವು ೨೪. ಕತ್ತಿ ೨೫ ಬೆಳ್ಳಿ ೨೬ ಮಾನಿಸಮಾಡುವುದು ೨೭. ಬಡ ೨೯. ಮಾಗಿ.

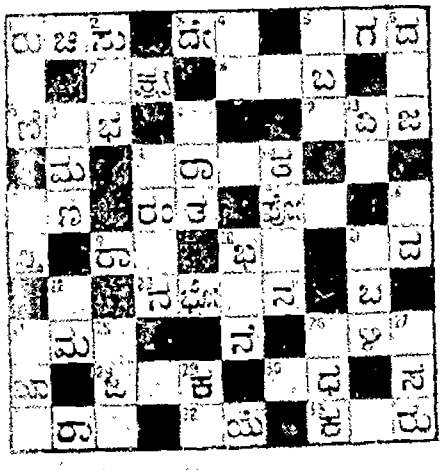

ಚಿತ್ರಕಾಲಾ ಸ್ಪರ್ಧೆ ನಂ. 80

ಹೆಸರು ಶ್ರೀ .....

ಸ್ಥಳ ....

ವಿಳಾಸ .....

.....

ವಿಶೇಷ ಸೂಚನೆ—ಪೂರ್ಣ ಮೂಲಕ ಕಳುಹಿಸುವವರು ಜುಲೈ ತಿಂಗಳ ತಾರೀಖು ಕೂಡಾ ಕಳುಹಿಸಬಹುದು. ಜುಲೈ 31 ನೇ ತಾರೀಖಿಗೆ ಮೇಲ್ಕಂಡ ಬರುವ ಉತ್ತರಗಳನ್ನು ಸ್ವೀಕರಿಸುವುದಿಲ್ಲ.

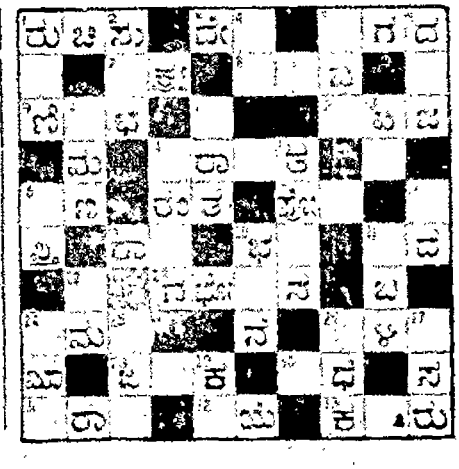

ಟಿ. ಸಿ. ನಟರಾಜ್ ಔಷಧಾಲಯ

ಸಯ್ಯಾಜಿರಾವ್ ರೋಡು, ಮೈಸೂರು.

ಇವರಲ್ಲಿ ನೇತ್ರಪರೀಕ್ಷೆಯು ಉಚಿತವಾಗಿ ಮಾಡಲ್ಪಡುತ್ತದೆ.

ಅತ್ಯಗತ್ಯವಾಗಿ ಬೇಕಾದ ಎಲ್ಲಾ ಇಂಜಿನ್ ಔಷಧಿಗಳೂ ಸದಾ ಕಾಲದ ಶಿಷ್ಟ ದೊರಕುವುದಲ್ಲದೆ ಸಮಸ್ತ ವ್ಯಾಧಿಗಳಿಗೂ ಚಿಕಿತ್ಸೆಯು ಅತಿ ಸುಲಭ ಧರದಲ್ಲಿ ಮಾಡಲ್ಪಡುತ್ತದೆ

ಝಂಡೂಬಾಮ್ ಅಯಿಸ್ಕ್ರೀಮು ಸಿದ್ಧೌಷಧಗಳೆಲ್ಲವೂ ಸದಾ ದೊರಕುತ್ತವೆ

ಪ್ರಸಿದ್ಧ ಆಯುರ್ವೇದ ವಿದ್ವಾನ್ ಬಿ. ವಿ. ಸಂಜೀವರ

— ಬಾಲಸುಧಾ —

ಸುಕುಮಾರ ಪ್ರಾಯದ ಗಿಡ್ಡಿಯನ್ನು ಹಾಗೂ ಗುಣ ಪಡಿಸುತ್ತೆ. ಶಿವಾ (ಸಿದ್ಧ ಕೋಷ) ಪ್ರಸ್ತುತ ಕಾಲ್ಯ ಹಾಗೂ ಬಲ್ಲಾಗಾದ್ದರೆ ಇದರ ಸೇವನೆಯಿಂದ ವಿಶೇಷ ವಿಶೇಷ ಗುಣವಾಗುತ್ತೆ. 20 ವರ್ಷಗಳಿಂದಲೂ ಅನುಭವ ಸಿದ್ಧವಾಗಿದೆ - ಸ್ವಸ್ಥ ಕೇಳಿದಿಗೆ ಸಮ್ಮ ಬಾ ಲ ಸಂ ಜೀ ವಿ ನಿ ಯ ಸ್ಥಳ ಸಂಪರ್ಕಿಸಿರಿ.

ಬಾ ಲ ಸು ಧಾ ಬೆಲೆ 1 ರೂ. ಬಾ ಲ ಸಂ ಜೀ ವಿ ನಿ ೪ ರೂ.

ಮೈಸೂರು, ಬೆಂಗಳೂರು, ಮದ್ರಾಸುಗಳಲ್ಲಿ ಸಮ್ಮ ಶಾಖೆಗಳಿವೆ.

ಸರ್ವೋಷಧಾಲಯ, ಸಂಜೀವಗೂಡು.

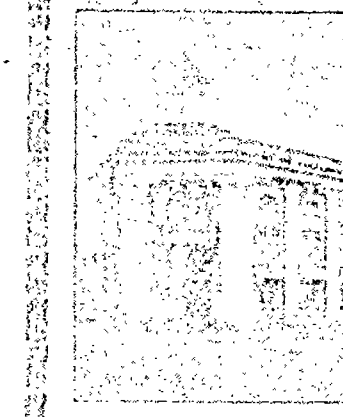

ಜೀವ ವಿಮೆಯು

ಒಬ್ಬ ಕಂಪನಿಗೆ ಜಾತಿಯಿಂದ ಮನುಷ್ಯನು ತನ್ನ ವೃದ್ಧಾಪ್ಯದಲ್ಲಿ ಸರಕಿ ಮತ್ತು (ಆಥವಾ) ತನ್ನನ್ನು ಆಶ್ರಯಿಸಿರತಕ್ಕವರಿಗೆ

ಆರ್ಥಿಕ ಸ್ವಾತಂತ್ರ್ಯ ವನ್ನು

ಒಂದಿಷ್ಟಾದರೂ ಉಳಿಸಿ ಮಾಡಿಕೊಳ್ಳಲು ಸಾಕಾದನ್ನು ಕೊಡಲಿಗನ್ನು ಬಂದರೆ ಕಡಿಮೆ ಇರುವ ಒಂದೇ ಮಾರ್ಗವು

ಪ್ರತಿ ವರ್ಷವೂ

ಸಾಮಾನ್ಯ ಜನ ಮಿಗುವಾಗಲು ತನ್ನ ವೃದ್ಧಾಪ್ಯ ಕಾಲದಲ್ಲಿ ತಮಗೂ ತನ್ನನ್ನು ಆಶ್ರಯಿಸಿರುವವರಿಗೂ

ಆರ್ಥಿಕ ಸ್ವಾವಲಂಬನವು

ಉಂಟಾಗಲು ಅಭ್ಯಾಸವನ್ನು ಮಾಡಲು

ಈ ಸ್ವಾತಂತ್ರ್ಯ ಮತ್ತು ಸ್ವಾವಲಂಬನವೂ ಆಗುವ ಭಾರತೀಯ ಜೀವ ವಿಮಾ ಕಂಪನಿಯಾದ

ಓರಿಯಂಟಲ್ ನಲ್ಲಿ

ವಿಮೆ ಮಾಡಿಸ್ಕೊಳ್ಳಿರಿ.

ಸಾವಕಾಶ ಮಾಡಬೇಡಿರಿ

ಇಂದೇ ಒಂದು ಓರಿಯಂಟಲ್ ಪಾಲಿಸಿಯನ್ನು ತೆಗೆದುಕೊಳ್ಳಿರಿ

ಓರಿಯಂಟಲ್

ಇನ್ಷೂರೆನ್ಸ್ ಕಂಪನಿ

ಲಿಮಿಟೆಡ್ ಅಸ್ಯೂರೆನ್ಸ್ ಕಂಪನಿ, ಲಿಮಿಟೆಡ್.

ಸ್ಥಾಪನೆ 1881 ಮುಖ್ಯ ಕಛೇರಿ ಬೊಂಬಾಯಿ

ಬಂಡವಾಳ ಒಟ್ಟು.

ಶ್ರೀ ಮೆ. ಸ್ಟ್ಯಾನ್ಲಿ ಮಲೋನ್, ಇಂಗ್ಲೆಂಡ್. ಬಾಯಿ ಕಾರ್ಯಾಧ್ಯಕ್ಷರಿಗೆ. ಬಿಂಬಾಯಿ ಮಿಲ್ಸ್ ಕಂಪನಿ. ಬಿಂಬಾಯಿ ಕಾಟನ್ ಕಂಪನಿ. ಬಿಂಬಾಯಿ ಕ್ಲಾಥ್ ಹೌಸ್. ಸಮಸ್ತ ಹಿಂದಿನ ಕೋಟಿ, ಸ್ಟೇಟ್ಸ್. ಸಾಕ್ ಕೋಟಿಗ್, ಮೆಂಗಳೂರು

ಮೃತ

ಕೆಲವರಿಗೆಂದು ಸ್ವಭಾವದಲ್ಲಿ ಸಣ್ಣ ಸಣ್ಣದಾದ ಸಣ್ಣ ಸಣ್ಣ ಸ್ವಭಾವಗಳಿಂದಾಗಿ ಏನೇ ಒಳ್ಳೆ ಕಾರ್ಯಗಳು ಮತ್ತು ಸ್ವಭಾವಗಳಿದ್ದರೂ ಕೆಲವು. ಈ ಮೇಲಾಗಿ ಮೇಲೆ ಸಂಸ್ಕಾರಗಳಿಂದಾಗಿ ಸಣ್ಣ ಸಣ್ಣ ಕಾರ್ಯಗಳು.

ಕೆಲವರ ಅನೈಚ್ಛಿಕ ಸ್ಥಿತಿ ಕೆಟ್ಟ ಕೆಟ್ಟ ಸ್ವಭಾವಗಳು

ಸರಿಯಾದ ಮಾಲಿಗೆ ಮೋಕ ಮೋಹಗಳಿಂದ

ಸ್ವಭಾವ ಸಂಸ್ಕಾರಗಳಿಂದ ಸಣ್ಣ ಸಣ್ಣ ಕೆಟ್ಟ ಸ್ವಭಾವಗಳು ಮತ್ತು

ಅಮೃತಾಂಜನ

ಶೀಘ್ರವಾಗಿ ಗುಣಪಡಿಸುತ್ತದೆ.

ಹುಳುಕಡ್ಡಿ ಮದ್ದು

ಕಜ್ಜಿ, ತುರಿಕೆ, ತುರಕ್ಷ, ಹುಳಕ್ಕಾ, ಒತ್ತ, ಸುಟ್ಟ ವ್ರಣ, ತಲೆ ಹುಣ್ಣುಗಳಿಗೂ ಸೊಪಲಾದ ಎಲ್ಲಾ ಚರ್ಮ ವ್ಯಾಧಿಗಳಿಗೂ ಉತ್ತಮ ಔಷಧ.

ಅಮೃತಾಂಜನ್ ಲಿಮಿಟೆಡ್
ಬೊಂಬಾಯಿ—ಮದರಾಸ

AMRUTANJAN DEPOTS MADRAS CALCUTTA

ಕೃತರ ಅಷ್ಯೂರೆನ್ಸ್ ಬ್ಯಾಂಕ್ ಲಿಮಿಟೆಡ್,

ಪೈಲ್ಸ್ ಸ್ಟ್ರೀಟ್ ರೋಡು, ಮದ್ರಾಸ.

ಎಲ್ಲಾ ಅನುಕೂಲಕ್ಕಾಗಿ ಕೇವಲ ಕನ್ನ ಸೆಲ್ಸು 10 ರೂಪಾಯಿಗಳ ಪೇರುಗಳನ್ನು ಸಪ್ಲಾಯಿಸುತ್ತೆ.

ಈ ಬ್ಯಾಂಕಿನವರು ಏರ್ಪಡಿಸಿದ ಕೇವಲ ೧ ರೂಪಾಯಿಗಳ ಚಂದಾ, ಸಾಲ, ಮತ್ತು ಜೀವಿತ ಬಾಂಡುಗಳನ್ನು ಸಲ್ಲಿಸಿ 10,000/- ರೂಪಾಯಿಗಳ ವರೆಗೆ ಮೋಸವನ್ನು ಪೊಂದಬಹುದು.

ಮೈಸೂರು ದೇಶದ ಎಲ್ಲಾ ಸ್ಥಳೀಯಗಳಲ್ಲಿಯೂ ಸಮರ್ಥವಾದ ಏಜಂಟರುಗಳು ಘಾತಿಸಲಾದ ಕಮೀಷನ್ ಮೇಲೆ ಬೇಕಾಗಿದ್ದಾರೆ.

ಹೆಚ್ಚಿನ ಮಾಹಿತಿಗಳಿಗೆ ಈ ಕೆಳಗಿನ ಅಡ್ರೆಸ್ಸಿಗೆ ಬರೆಯಿರಿ.

ಮೆಸರ್ಸ್ ಫ್ರೆಂಡ್ಸ್ ಯೂನಿಯನ್ ಲಿಮಿಟೆಡ್,
ಮ್ಯಾನೇಜಿಂಗ್ ಏಜಂಟರು,
ಪೈಲ್ಸ್ ಸ್ಟ್ರೀಟ್ ರೋಡು, ಮದ್ರಾಸ.

ಅದ್ಭುತ ಚಿಕಿತ್ಸೆಗಳು

ವನಸ್ಪತಿಗಳಿಂದ ತಯಾರಾದ ಔಷಧಗಳ ಅತ್ಯಾಶ್ಚರ್ಯಕರವಾದ ಶಕ್ತಿಗಳು

ಇದರಿಂದ ಪ್ರಯೋಜನವಿಲ್ಲದೆಂದು ರುಜುವಾತು ಮಾಡಿಕೊಟ್ಟರೆ 100 ರೂ. ಬಹುಮಾನ.

(ಸಂಸ್ಕೃತದಲ್ಲಿ ಇಂಗ್ಲೀಷ್, ಉರ್ದು ಮತ್ತು ಹಿಂದಿಯಲ್ಲಿ ಮಾತ್ರ)

ಮೂಲವ್ಯಾಧಿ ಚಿಕಿತ್ಸೆ :— ಹೆಳೆಯದಾಗಿರಲಿ, ಹೊಸದಾಗಿರಲಿ, ಒಳಗಿನ ಮೂಲಾಗಲಿ, ಕ್ಷಯಿಸಿರುವುದಾಗಲಿ, ಇವೆಲ್ಲಕ್ಕೂ-ಎಂತಹ ಮೂಲವ್ಯಾಧಿಯನ್ನಾದರೂ ಬೇಗ ಗುಣಪಡಿಸುತ್ತದೆ. ಸೇವನೆ ಔಷಧಿಗೆ ರೂ. 2. ಮೂಲಾಮಿಗೆ ರೂ. 1-0-

ಬಳಲುವಿಕೆ ಚಿಕಿತ್ಸೆ :—ಯಾವ ವಯಸ್ಸಿನವರಾಗಲಿ, ಎಷ್ಟೇ ಹೆಳೆಯದಾಗಲಿ, ಎಲ್ಲ ಬಗೆಯ ರೋಗಗಳನ್ನು ಗುಣಪಡಿಸಿ ನಿರಾಶೆಯಿಂದಿರುವವರಿಗೆ ಬೇಗ ಶಕ್ತಿ ಕೊಟ್ಟು ಬಲಪಡಿಸುತ್ತದೆ. ಸೇವನೆಯನ್ನು ನಿವಾರಿಸುತ್ತದೆ. ಕೀಲು ಸಂಧಿಗಳನ್ನು ಕಡಿಮೆಮಾಡುತ್ತದೆ. ಗುಣಗಳನ್ನು ಹೆಚ್ಚಿಸುತ್ತದೆ. ಮೂತ್ರವು ಧಾರಾಳವಾಗಿ ಬೇಗನೆಂತೆ ಮಾಡುತ್ತದೆ. ಇದರ ಎಲ್ಲಾ ವಿಧದ ಮೂತ್ರನಾಳದ ರೋಗಗಳನ್ನು ಒಂದೇ ಔಷಧಿ ಗುಣಪಡಿಸುತ್ತದೆ. ಬೆಲೆ ರೂ. 3—0—

ಶರೀರ ರೋಗ ನಿವಾರಣೆ :—(ನಂ 1.)— ಮೋವನ್ನು, ಉಂಡೆಯನ್ನು ಮೂಲವನ್ನು ಬೇಗನೆ ಕಟ್ಟಿಸುತ್ತದೆ. ಅಂಗಾಯ ಸ್ಥಳದಲ್ಲಿಯೂ ಕಲ್ಲು ಮೊಳೆಯೂ ಇರುವ ಗುಳ್ಳೆಗಳನ್ನು ತೆಗೆದುಹಾಕುತ್ತದೆ. ಮಚ್ಚೆಗಳನ್ನು ತೆಗೆದು ಗೀಟೋಪುಗಳನ್ನು ತಪ್ಪಿಸುತ್ತದೆ. ಬೆಲೆ ರೂ. 2. ಮೂಲಾಮಿಗೆ ರೂ.

ತಿಪ್ಪುಗಡಿಗೆ:—ಎಲ್ಲ ವಿಧದ ಹಾಯಿಲೆಗಳಿಗೂ, ತಿಪ್ಪುಗಡಿಗೂ ಮತ್ತು ಕಮಿಯೋಗಿನ ರೋಗಗಳಿಗೂ ಉತ್ತಮ ಔಷಧ ತೀವ್ರ ಬೇಳುವುದನ್ನೂ ನೋವನ್ನು ತಪ್ಪಿಸುತ್ತದೆ. ಕಬ್ಬಿಣ ಹೆಣ್ಣಾಗಿ ತೇಲುವಂತೆ ಮಾಡುತ್ತದೆ. ತಿಪ್ಪುಗಡಿಯನ್ನು ಸಂಪೂರ್ಣವಾಗಿ ಬೇಗನೆ ಗುಣಪಡಿಸುತ್ತದೆ. ಬೆಲೆ ರೂ. 2—0—

ಕಾಯಿಕಲ್ಪ ತೈಲ —ಶೈಲಿಗಾಗಿ ಮನೋಯತೆಯಿಂದ ಕೂಡಿದ ಈ ತೈಲವನ್ನು ಹಚ್ಚುವುದರಿಂದ ಎಷ್ಟೆಷ್ಟು ವರ್ಷದ ಮುದುಕರೂ ಸಹ ಚಟುವಟಿಕೆಯುಳ್ಳ ಸಮಯೌವನದಿಂದ ಕೂಡಿದ ಶರೀರವಂತರಾಗಿ ಒಂದೇ ಬಾರಿಗೆ ಇವತ್ತು ಸ್ತ್ರೀಯರನ್ನಾದರೂ ಸಂತೋಷ ಪಡಿಸಬಲ್ಲವರಾಗುತ್ತಾರೆ. ಸ್ತ್ರೀಯರಿಂದ ಕೊಟ್ಟಿರುವುದೂ ಕೂಡಿದ ಶರೀರವನ್ನು ಸೌಂದರ್ಯಯುಕ್ತವಾಗಿಯೂ ಸುಖಕರವನ್ನಾಗಿಯೂ ಮಾಡುತ್ತದೆ. ಬಂಜೆತನವನ್ನು ಹೋಗಲಾಡಿಸಿ ಸ್ತ್ರೀಯರಿಗೆ ಸಂತಾನ ಸೌಖ್ಯವನ್ನು ಕೊಡುತ್ತದೆ. ಕೊನೆಯ ರೋಗವನ್ನು ನಿವಾರಿಸುತ್ತದೆ. ವೀರ್ಯಾಯುಷ್ಯವನ್ನು ಅಭಿವೃದ್ಧಿಮಾಡುತ್ತದೆ. ಬೆಲೆ ರೂ. 3—0—

ಸರ್ವಸ್ತ್ರೀ ಗರ್ಭಾವಲಿ (ಅಥವಾ ಬಂಜೆತನ ನಿವಾರಣೆ):—ಹುಟ್ಟಿದಂದಿನಿಂದ ಬರುವ ಬಂಜೆತನವನ್ನು ಹೋಗಲಾಡಿಸಿ ನಿರಾಶೆಯಿಂದಿರುವ ಸ್ತ್ರೀಯರಿಗೆ ಸಂತಾನವನ್ನು ಕೊಡುತ್ತದೆ. ಸ್ತ್ರೀಯರ ಎಲ್ಲಾ ರೋಗಗಳನ್ನೂ ಪರಿಹರಿಸುತ್ತದೆ. ಗರ್ಭದಲ್ಲಿರುವ ಶಿಶುಗಳು ಸಾಯುವುದನ್ನು ತಪ್ಪಿಸುತ್ತದೆ. ವೀರ್ಯಾಯುಷ್ಯದ ಸಂತಾನವನ್ನು ಕೊಡುತ್ತದೆ. ಈ ಔಷಧಿಯನ್ನು ತಯಾರಿಸಿಕೊಳ್ಳುವವರು ರೋಗದ ವಿವರವನ್ನು ಸಂಪೂರ್ಣವಾಗಿ ತಿಳಿಸಬೇಕು. ಬೆಲೆ ರೂ. 2—0—

ಸ್ಕಂಧಕ ಮಾತ್ರೆ:—ಸಾಯಂಕಾಲ ಒಂದು ಮಾತ್ರೆಯನ್ನು ಸೇವಿಸುವದರಿಂದ ಸ್ವತಂತ್ರಸೌಖ್ಯವನ್ನು ಕೊಂದುಬರುವುದು. ಸರಿಸಿ ಹೋದ ಪುರುಷತ್ವವನ್ನು ಅದು ತಂದುಕೊಡುತ್ತದೆ. ಮತ್ತು ಸ್ಕಂಧಕ ಶಕ್ತಿಯನ್ನು ಕೂಡಲೇ ಉಂಟುಮಾಡುತ್ತದೆ. ಒಂದು ಸಾರಿ ಉಪಯೋಗಿಸಿದರೆ ಅದರ ಅದ್ಭುತ ಉಪಯೋಗಗಳನ್ನು ತಿಳಿಯದೆ ಇರುವುದಿಲ್ಲ. 16 ಮಾತ್ರೆಗಳ ಬೆಲೆ ರೂ. 1—0—

ಬೀಳೀ ರೋಗ ಮತ್ತು ಶ್ವೇತ :—ಕೆಲವು ದಿನಗಳು ಈ ಔಷಧಿಯನ್ನು ಹಚ್ಚಿದರೆ ಬೀಳೀ ರೋಗ ಮತ್ತು ಶ್ವೇತವು ಅತ್ಯಂತಕರವಾಗಿ ಪರಿಹಾರವಾಗುವುದು. ಸೂಜಿಗರು, ತಂತ್ರಿಗಳು, ಕಮ್ಮಾರರು, ಕುಶಲಕಾರರು ಸೇವೆ ಮೇಗಿದ್ದವರು ಈ ಔಷಧಿಯಿಂದ ಗುಣಹೊಂದುವರು. ಈ ಔಷಧಿಯಿಂದ ಪ್ರಯೋಜನವಿಲ್ಲವೆಂದು ರುಜುವಾತು ಮಾಡಿದರೆ 500 ರೂ. ಬಹುಮಾನ. ಬೆಲೆ ರೂ.

ಸಂತಾನ ಸೃಷ್ಟಿಯಂಧಕ:—ಸಂತಾನವನ್ನು ತಡೆಯಲು ಇದು ಅದ್ಭುತ ಔಷಧಿ. ಉಪಯೋಗಿಸುವುದನ್ನು ಸ್ಥಿರಪಡಿಸಿದಂತೆ ಮಕ್ಕಳಾಗುವುವು. ಕೆಲವು 2-3ರಿಂದ ಮಾತ್ರ ಇದನ್ನು ಉಪಯೋಗಿಸಬೇಕು. ಒಂದು ವರ್ಷದ ಔಷಧಿಗೆ ಬೆಲೆ ರೂ. 2. ಇದು ಆರೋಗ್ಯಕ್ಕೆ ಹಾನಿಯುಂಟುಮಾಡುವುದಿಲ್ಲ. ಇದರಿಂದ ಪ್ರಯೋಜನವಿಲ್ಲವೆಂದು ರುಜುವಾತು ಮಾಡಿದರೆ ನೂರು ರೂ. ಬಹುಮಾನ. ಮಕ್ಕಳಾಗಲೂ ಮಕ್ಕಳೇ ಆಗಬಾರದೆಂಬುದಕ್ಕೆ ಬೇರೆ ಔಷಧಿ. ಬೆಲೆ 2-0-0 ರೂ. ಇದರಿಂದಲೂ ಆರೋಗ್ಯಕ್ಕೆ ಹಾನಿಯಿಲ್ಲ.

ವೈದ್ಯರಾಜ ಅಖಿಲ ಕಿಶೋರಿ ರಾಮ್,
ನಂ. 152. ಪೋಸ್ಟು ಕತ್ರಿ ಸರಾಯ್ (ಗಯಾ.)

Vaidyaraj Akhil Kishore Ram
No. 152 Post Katri Sarai (Gaya).

ಸಂಪುಟ ೪ ಸಂಚಿಕೆ ೧೮ ಸಂಪುಟ ೪ ಸಂಚಿಕೆ ೧೮

ಸಂಪುಟ ೪ ಸಂಚಿಕೆ ೧೮ ಸಂಪುಟ ೪ ಸಂಚಿಕೆ ೧೮

ಸಂಪುಟ ೪ ಸಂಚಿಕೆ ೧೮ ಸಂಪುಟ ೪ ಸಂಚಿಕೆ ೧೮

ಸಂಪುಟ ೪ ಸಂಚಿಕೆ ೧೮ ಸಂಪುಟ ೪ ಸಂಚಿಕೆ ೧೮

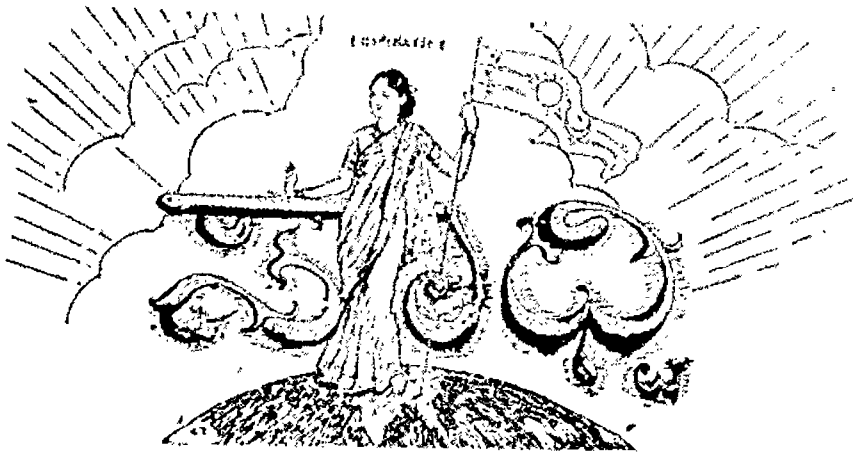

॥ ಸತ್ಯಮೇವ ಜಯತೇ ನಾನೃತಂ ॥

ರಾಜಧಾನಿಯ ರಾಷ್ಟ್ರೀಯ ನಾರದ ಪತ್ರಿಕೆ.

ಸ್ವರ್ಗೀಯರಾದ ಎಂ. ವೆಂಕಟಕೃಷ್ಣಯ್ಯನವರ ಜ್ಞಾಪಕಾರ್ಥವಾಗಿ ಪ್ರಕಟಿಸಲ್ಪಡುತ್ತದೆ.

ಸಂಪಾದಕರು: ಆಗರಂ ರಂಗಯ್ಯ, ಬಿ.ಎ.

ಸಂಪುಟ ೪] MYSORE : MONDAY 3—7—39 : ಮೈಸೂರು : ಸೋಮವಾರ ೩—೭—೩೯ [ಸಂಚಿಕೆ ೧೮

ಸ್ವರಾಜ್ಯದ ನಿಜಸಂತೋಷ ಯಾರಿಗೆ ?

ಒಂದೊಂದು ಸಂಸ್ಥೆಯ ಅಧಿಕಾರ ಪೀಠಕ್ಕೆ ಮಾರ್ಗವಾಯಿತೆಂದರೆ ಅ ಸಂಸ್ಥೆಯ ಮಾನ್ಯರುಗಳೂ ಇನ್ನೂ ಅ ಅಭಿಮಾನ್ಯತೆ ಪಡೆದಿರ್ದರೆ, ಸ್ವ ಹಿತರುಗಳು, ಸಂಬಂಧಿಗಳೂ ಸ ಸ್ಥಾನ ಬೇಳ್ಕೊಡುವ ಪಾಡಿಕೆಯಂ ಅದರಂತೆಯೇ ನಮ್ಮ ಪೌರಾಧ್ಯಕ್ಷ ಎಂ. ಎ. ಶ್ರೀನಿವಾಸರವರಿಗೂ ಸಲ್ಲಾರಗಳು ಲಭ್ಯವಾದವು. ದೇ ಸಿ ಪ್ರಜೆಗಳೂ ಅಯಿತು, ಅವ ಮ್ಯ ಪೌರಸಭೆಯ ಮುಖ್ಯಾಧಿಕಾ ಅಂದದೇಶದ ಪ್ರಗತಿಯ ಕಂಡಾಯ ಹಾಗೂ, ಪೌರಸಭೆಯ ಪರವಾಗಿ ಕಾ ಕಾರ್ಯಗಳನ್ನು ನಡೆಸಲ್ಪಡುವ ಪ ಸ್ಥಾನ ನಡೂಲಿ ನಿಷ್ಠೆಸ್ವಾಗಿ ಸಿಕೆಯಿಂ ಸ್ಥಾನ, ಇವರಿಗೆ ಅವರ ಸೇವೆಯಂ ಇರಕೃತಜ್ಞತೆಯುಂದು ಸಾರ್ವಾಜನ ಅಧ್ಯಕ್ಷರ ಅಭಿಲಷಿಯಲ್ಲಿ ಕಂಡಾ ಮಾರಂಗೆ ಅವರಾಂ ತಲೆಮೊಸೆಯೇನಾ ಸ ಕಾಮೆಯಾಯಿತೇ ಅಥವಾ ಹೆಚ್ಚು ಸಂಗಡಿಗಿ ಮಾಡುವ ಕಾರ್ಯಕ್ರಮಗಳು ಸ್ಥಿತಿ ಮಾಡಿಯಲ್ಲೂ ಕಾಲಾನುಗುಣ ಕ್ಷೇತ್ರಗಳಾದ ಯುಲ್ಯಾನೆಗಳು ಸಂಗಳ ಸಾರ್ವಾಜನ ಸಂಬಂಧದಲ್ಲಿಯಾ ಸ ಸಮ್ಮಸಡಿಸಲ್ಪಟ್ಟಿತೇ ಅಥವಾ ಸ ಮಾಡಲ್ಪಟ್ಟಿತೇ ಎಂಬ ವಿಷಯವ ಗ ನಡೆದ ಸತ್ಕಾರ ಕೂಟಗಳಲ್ಲಿ ಮಾಡ್ಯ ಗಳಿಂದಲಾಗಲಿ, ಅಭ್ಯಾಗತರುಗಳಿಂ ಗಳಾದ ಮೊದಲಾದವರಿಂದ ಕಾಣುವುದಿಲ್ಲ. ಮಾಳಗಳನ್ನೆದೆ ಬರಲಿ ಬೆಂಗಾಗಿ ಅಯಾದಂತಹ ಮಾತುಗಳನ್ನೆಲ್ಲಾ (ತಿಂ ಗಳ ಕಾಲಾಯವಾದಂದಿಂದ) ಅಭಿ ಕಿಯ ಜಾತಿ ಮುಖಂಡ ಮುಖಂಡರುಗಳ ಕ್ಷೇತ್ರ ತೆಂಬುವ ಬಗೆ ಪೌರಕರುಗಳು ಮಾಡುವಾಗ ಸ್ಥಿಕ್ಷ್ಯಸ್ಥನಾದ ಸಂತೋ ದ ಮಂದಿ ಹಾಂಕ್ಷಿಸಲಾಗಿದೋ ಸ್ವ ಲೋಕದೋ ಅಥವ ಕೂಡ ಸ್ವಯವಾಗಿ ಸ್ಥಾಪ್ಯ ಮಾಡುವ ಅಕ್ಷಂದರ್ಶಿಗೆ ಯಾ ಯೆಂದಾ ಬಯಸಿಯಾಯಿತು ?

ಜಾನುವಾರುಗಳ ಪರೀಕ್ಷೆ ಇದರ ಪರಿಣಾಮ ಬೇಡವೇ?

ಪ್ರತಿ ಜಿಲ್ಲೆ ತಿಂಗಳು ಪಶುಸಂಗ್ರಹ ನಡೆ. ಸಾಮಾನ್ಯವಾಗಿ ಎಲ್ಲಾ ಜಾನುವಾರ ಗಳ ಪ್ರಯೋಜನದಿಂದ ಪರೀಕ್ಷಿಸಲ್ಪಡಬೇ ಎಂದು ಮಾಡಲಾಗಿದೆ. ಈಗ ಈ ಪ ಪಶುಗಳಲ್ಲಿ ಕೈಗೆ ಅಧೀನ ಕಚ್ಚಿದವಿಂದ ಪಶುಸಂಗ್ರಹಾಲಯ ಬಳಿಗೆ ತಿರುವುದ ರ ಕೈಯಲ್ಲಿ ಸೂಚಿಸಿದವು ಎಲ್ಲಾ ಜಾ ಗಳು, ಜಟಿಕೆ ಎತ್ತಿನ ಗಾಡಿಗಳು, ಇದಕ್ಕೆ ಲ್ಲಾ ಜಾನುವಾರುಗಳ ಆರೋಗ್ಯ ಪರೀಕ್ಷೆ ಗಾಗಿ ಬಲಾತ್ಕಾರದಿಂದ ಸಲ ಪ್ರೇಕ್ಷಕರಿಗೆ ಕಳುಹಿಸಿಕೊಡುತ್ತಿದ್ದರು. ಅಲ್ಲಿಂದ ಅದೂ ಜಾನುವಾರುಗಳು ಆರೋಗ್ಯವಾಗಿ ವೆ ಎಂದು ಚೀಟಿ ತರುವವರೆಗೂ ಅವನ್ನು ಗಾಡಿಗಳಿಗೆ ಕಟ್ಟುವಂತಿಲ್ಲ. ಇನ್ನು ಅಸ್ಪ ತ್ರೆಗೆ ಹೋದರೆ ಬಾಯಿಲೆ ಎಂದು ಹೇಳಿ ಹೆಚ್ಚಿ ಕೆಲವು ಕಾಲ ಕಟ್ಟಿಹಾಕಿಬಿಟ್ಟರೆ ಬಿಡ್ಡಿ ಜೀವನದ ಬಾಯಿಗೆ ಕಲ್ಲು ಹಾಕಿದ್ದಂತೆ ಎಂದು ಎಷ್ಟೋ ಮಂದಿ ಕಷ್ಟ ತೆಗೆದುಕೊ ಲಿದ್ದಾರೆ. ಇದೇನೋ ಮಹಾನ್ ಸ್ವಾರ್ಥವು ಮಾಡಲಾಯಿತು. ಇದರಂತೆಯೇ ಜನರ ಅ ರೋಗ್ಯದ ಕಡೆಗೂ ದೃಷ್ಟಿ ಮಾಡುವದೂ ಮಹಾಪುಣ್ಯವೆನ್ನಬಹುದು. ಬಹಳ ಜನರು ಸಿ ಬೀಳುವುದು ಖಂಡಿತ. ಅದರಲ್ಲೂ ಮೋ ಲೆಗಳ, ಸ್ಥಾನಗಳ, ಕೆಲಸಗಾರರುಗಳು, ಮ ತ್ತು ಪೇದೆಯಾಗಿ ದೃಷ್ಟಿಯಿಂದಲೇ ಜೀವದ ಮಾಡುವದೆಂದು ಹೇಳಿಕೊಂಡು ಸುಮಾರು ಜನರಿದ್ದು ತಮ್ಮ ಮೇಲಧಿಕಾರಿಗಳ ಗುಮಾನಿಕೆಗಳ್ಳಿಕ್ಕಿದ ಕೂಡಲೇ ಕಾ ಗೂ ಕಾಣುವುದಾಗಿ ಈ ದಾಳಿ ಜಾಂಗೆ ಬರುವಂತೆ ಮಾಡಿದರೆ ಅನುಮಟ್ಟಿಗೆ ಒಳ್ಳೆಯದಾಗುವುದು. ಇದಕ್ಕಿಂತಲೂ ಅ ತ್ಯವಾದ ಸ್ಥಿತಿಯ (ಸಾರ್ವಜನಿಕಾ ಗಿ) ಸಮಯವನ್ನು ಬೇರೆ ಇರುವುದೆ ?

ಮೂರು ಸಲ್ಲಾರರೂ ಮತ್ತು ಮಾಯಿಗೇ!

ಸ್ಥಿತಿಯಾಗಲಿ ಕಲೆಯ ವಿಷಯ ಬಂದಿ ದ ಮಾತೂಂದಿಂದಲ್ಲದೆ ಅಲ್ಪಾಧಿಕಾರಿ ಯೋಗದಲ್ಲಿ ಬಲ್ಲೆಗಳು ಮೌನ ವಹಿಸುವಂತೆ ಮಾಡಿದ ಸಲ್ಲಾರಗಳು ಮೂರು ಸಲ ಸಲ್ಲಿಸಲ್ಪಟ್ಟಿವೆ. ಅದರ ಮೇ ಲೆ ಮಾಡಿದ ಸಲ್ಲಾರಗಳು ಇನ್ನೂ ಅ ಅಭಿಮಾನ್ಯತೆ ಪಡೆದಿರ್ದರೆ, ಸ್ವ ಹಿತರುಗಳು, ಸಂಬಂಧಿಗಳೂ ಸ ಸ್ಥಾನ ಬೇಳ್ಕೊಡುವ ಪಾಡಿಕೆಯಂ ಅದರಂತೆಯೇ ನಮ್ಮ ಪೌರಾಧ್ಯಕ್ಷ ಎಂ. ಎ. ಶ್ರೀನಿವಾಸರವರಿಗೂ ಸಲ್ಲಾರಗಳು ಲಭ್ಯವಾದವು. ದೇ ಸಿ ಪ್ರಜೆಗಳೂ ಅಯಿತು, ಅವ ಮ್ಯ ಪೌರಸಭೆಯ ಮುಖ್ಯಾಧಿಕಾ ಅಂದದೇಶದ ಪ್ರಗತಿಯ ಕಂಡಾಯ ಹಾಗೂ, ಪೌರಸಭೆಯ ಪರವಾಗಿ ಕಾ ಕಾರ್ಯಗಳನ್ನು ನಡೆಸಲ್ಪಡುವ ಪ ಸ್ಥಾನ ನಡೂಲಿ ನಿಷ್ಠೆಸ್ವಾಗಿ ಸಿಕೆಯಿಂ ಸ್ಥಾನ, ಇವರಿಗೆ ಅವರ ಸೇವೆಯಂ ಇರಕೃತಜ್ಞತೆಯುಂದು ಸಾರ್ವಾಜನ ಅಧ್ಯಕ್ಷರ ಅಭಿಲಷಿಯಲ್ಲಿ ಕಂಡಾ ಮಾರಂಗೆ ಅವರಾಂ ತಲೆಮೊಸೆಯೇನಾ ಸ ಕಾಮೆಯಾಯಿತೇ ಅಥವಾ ಹೆಚ್ಚು ಸಂಗಡಿಗಿ ಮಾಡುವ ಕಾರ್ಯಕ್ರಮಗಳು ಸ್ಥಿತಿ ಮಾಡಿಯಲ್ಲೂ ಕಾಲಾನುಗುಣ ಕ್ಷೇತ್ರಗಳಾದ ಯುಲ್ಯಾನೆಗಳು ಸಂಗಳ ಸಾರ್ವಾಜನ ಸಂಬಂಧದಲ್ಲಿಯಾ ಸ ಸಮ್ಮಸಡಿಸಲ್ಪಟ್ಟಿತೇ ಅಥವಾ ಸ ಮಾಡಲ್ಪಟ್ಟಿತೇ ಎಂಬ ವಿಷಯವ ಗ ನಡೆದ ಸತ್ಕಾರ ಕೂಟಗಳಲ್ಲಿ ಮಾಡ್ಯ ಗಳಿಂದಲಾಗಲಿ, ಅಭ್ಯಾಗತರುಗಳಿಂ ಗಳಾದ ಮೊದಲಾದವರಿಂದ ಕಾಣುವುದಿಲ್ಲ. ಮಾಳಗಳನ್ನೆದೆ ಬರಲಿ ಬೆಂಗಾಗಿ ಅಯಾದಂತಹ ಮಾತುಗಳನ್ನೆಲ್ಲಾ (ತಿಂ ಗಳ ಕಾಲಾಯವಾದಂದಿಂದ) ಅಭಿ ಕಿಯ ಜಾತಿ ಮುಖಂಡ ಮುಖಂಡರುಗಳ ಕ್ಷೇತ್ರ ತೆಂಬುವ ಬಗೆ ಪೌರಕರುಗಳು ಮಾಡುವಾಗ ಸ್ಥಿಕ್ಷ್ಯಸ್ಥನಾದ ಸಂತೋ ದ ಮಂದಿ ಹಾಂಕ್ಷಿಸಲಾಗಿದೋ ಸ್ವ ಲೋಕದೋ ಅಥವ ಕೂಡ ಸ್ವಯವಾಗಿ ಸ್ಥಾಪ್ಯ ಮಾಡುವ ಅಕ್ಷಂದರ್ಶಿಗೆ ಯಾ ಯೆಂದಾ ಬಯಸಿಯಾಯಿತು ?

ಸ್ವರಾಜ್ಯದ ನಿಜಸಂತೋಷ ಯಾರಿಗೆ ?

ಒಂದೊಂದು ಸಂಸ್ಥೆಯ ಅಧಿಕಾ ರ ಪೀಠಕ್ಕೆ ಮಾರ್ಗವಾಯಿತೆಂದರೆ ಅ ಸಂಸ್ಥೆಯ ಮಾನ್ಯರುಗಳೂ ಇನ್ನೂ ಅ ಅಭಿಮಾನ್ಯತೆ ಪಡೆದಿರ್ದರೆ, ಸ್ವ ಹಿತರುಗಳು, ಸಂಬಂಧಿಗಳೂ ಸ ಸ್ಥಾನ ಬೇಳ್ಕೊಡುವ ಪಾಡಿಕೆಯಂ ಅದರಂತೆಯೇ ನಮ್ಮ ಪೌರಾಧ್ಯಕ್ಷ ಎಂ. ಎ. ಶ್ರೀನಿವಾಸರವರಿಗೂ ಸಲ್ಲಾರಗಳು ಲಭ್ಯವಾದವು. ದೇ ಸಿ ಪ್ರಜೆಗಳೂ ಅಯಿತು, ಅವ ಮ್ಯ ಪೌರಸಭೆಯ ಮುಖ್ಯಾಧಿಕಾ ಅಂದದೇಶದ ಪ್ರಗತಿಯ ಕಂಡಾಯ ಹಾಗೂ, ಪೌರಸಭೆಯ ಪರವಾಗಿ ಕಾ ಕಾರ್ಯಗಳನ್ನು ನಡೆಸಲ್ಪಡುವ ಪ ಸ್ಥಾನ ನಡೂಲಿ ನಿಷ್ಠೆಸ್ವಾಗಿ ಸಿಕೆಯಿಂ ಸ್ಥಾನ, ಇವರಿಗೆ ಅವರ ಸೇವೆಯಂ ಇರಕೃತಜ್ಞತೆಯುಂದು ಸಾರ್ವಾಜನ ಅಧ್ಯಕ್ಷರ ಅಭಿಲಷಿಯಲ್ಲಿ ಕಂಡಾ ಮಾರಂಗೆ ಅವರಾಂ ತಲೆಮೊಸೆಯೇನಾ ಸ ಕಾಮೆಯಾಯಿತೇ ಅಥವಾ ಹೆಚ್ಚು ಸಂಗಡಿಗಿ ಮಾಡುವ ಕಾರ್ಯಕ್ರಮಗಳು ಸ್ಥಿತಿ ಮಾಡಿಯಲ್ಲೂ ಕಾಲಾನುಗುಣ ಕ್ಷೇತ್ರಗಳಾದ ಯುಲ್ಯಾನೆಗಳು ಸಂಗಳ ಸಾರ್ವಾಜನ ಸಂಬಂಧದಲ್ಲಿಯಾ ಸ ಸಮ್ಮಸಡಿಸಲ್ಪಟ್ಟಿತೇ ಅಥವಾ ಸ ಮಾಡಲ್ಪಟ್ಟಿತೇ ಎಂಬ ವಿಷಯವ ಗ ನಡೆದ ಸತ್ಕಾರ ಕೂಟಗಳಲ್ಲಿ ಮಾಡ್ಯ ಗಳಿಂದಲಾಗಲಿ, ಅಭ್ಯಾಗತರುಗಳಿಂ ಗಳಾದ ಮೊದಲಾದವರಿಂದ ಕಾಣುವುದಿಲ್ಲ. ಮಾಳಗಳನ್ನೆದೆ ಬರಲಿ ಬೆಂಗಾಗಿ ಅಯಾದಂತಹ ಮಾತುಗಳನ್ನೆಲ್ಲಾ (ತಿಂ ಗಳ ಕಾಲಾಯವಾದಂದಿಂದ) ಅಭಿ ಕಿಯ ಜಾತಿ ಮುಖಂಡ ಮುಖಂಡರುಗಳ ಕ್ಷೇತ್ರ ತೆಂಬುವ ಬಗೆ ಪೌರಕರುಗಳು ಮಾಡುವಾಗ ಸ್ಥಿಕ್ಷ್ಯಸ್ಥನಾದ ಸಂತೋ ದ ಮಂದಿ ಹಾಂಕ್ಷಿಸಲಾಗಿದೋ ಸ್ವ ಲೋಕದೋ ಅಥವ ಕೂಡ ಸ್ವಯವಾಗಿ ಸ್ಥಾಪ್ಯ ಮಾಡುವ ಅಕ್ಷಂದರ್ಶಿಗೆ ಯಾ ಯೆಂದಾ ಬಯಸಿಯಾಯಿತು ?

ಜಾನುವಾರುಗಳ ಪರೀಕ್ಷೆ ಇದರ ಪರಿಣಾಮ ಬೇಡವೇ?

ಪ್ರತಿ ಜಿಲ್ಲೆ ತಿಂಗಳು ಪಶುಸಂಗ್ರಹ ನಡೆ. ಸಾಮಾನ್ಯವಾಗಿ ಎಲ್ಲಾ ಜಾನುವಾರ ಗಳ ಪ್ರಯೋಜನದಿಂದ ಪರೀಕ್ಷಿಸಲ್ಪಡಬೇ ಎಂದು ಮಾಡಲಾಗಿದೆ. ಈಗ ಈ ಪ ಪಶುಗಳಲ್ಲಿ ಕೈಗೆ ಅಧೀನ ಕಚ್ಚಿದವಿಂದ ಪಶುಸಂಗ್ರಹಾಲಯ ಬಳಿಗೆ ತಿರುವುದ ರ ಕೈಯಲ್ಲಿ ಸೂಚಿಸಿದವು ಎಲ್ಲಾ ಜಾ ಗಳು, ಜಟಿಕೆ ಎತ್ತಿನ ಗಾಡಿಗಳು, ಇದಕ್ಕೆ ಲ್ಲಾ ಜಾನುವಾರುಗಳ ಆರೋಗ್ಯ ಪರೀಕ್ಷೆ ಗಾಗಿ ಬಲಾತ್ಕಾರದಿಂದ ಸಲ ಪ್ರೇಕ್ಷಕರಿಗೆ ಕಳುಹಿಸಿಕೊಡುತ್ತಿದ್ದರು. ಅಲ್ಲಿಂದ ಅದೂ ಜಾನುವಾರುಗಳು ಆರೋಗ್ಯವಾಗಿ ವೆ ಎಂದು ಚೀಟಿ ತರುವವರೆಗೂ ಅವನ್ನು ಗಾಡಿಗಳಿಗೆ ಕಟ್ಟುವಂತಿಲ್ಲ. ಇನ್ನು ಅಸ್ಪ ತ್ರೆಗೆ ಹೋದರೆ ಬಾಯಿಲೆ ಎಂದು ಹೇಳಿ ಹೆಚ್ಚಿ ಕೆಲವು ಕಾಲ ಕಟ್ಟಿಹಾಕಿಬಿಟ್ಟರೆ ಬಿಡ್ಡಿ ಜೀವನದ ಬಾಯಿಗೆ ಕಲ್ಲು ಹಾಕಿದ್ದಂತೆ ಎಂದು ಎಷ್ಟೋ ಮಂದಿ ಕಷ್ಟ ತೆಗೆದುಕೊ ಲಿದ್ದಾರೆ. ಇದೇನೋ ಮಹಾನ್ ಸ್ವಾರ್ಥವು ಮಾಡಲಾಯಿತು. ಇದರಂತೆಯೇ ಜನರ ಅ ರೋಗ್ಯದ ಕಡೆಗೂ ದೃಷ್ಟಿ ಮಾಡುವದೂ ಮಹಾಪುಣ್ಯವೆನ್ನಬಹುದು. ಬಹಳ ಜನರು ಸಿ ಬೀಳುವುದು ಖಂಡಿತ. ಅದರಲ್ಲೂ ಮೋ ಲೆಗಳ, ಸ್ಥಾನಗಳ, ಕೆಲಸಗಾರರುಗಳು, ಮ ತ್ತು ಪೇದೆಯಾಗಿ ದೃಷ್ಟಿಯಿಂದಲೇ ಜೀವದ ಮಾಡುವದೆಂದು ಹೇಳಿಕೊಂಡು ಸುಮಾರು ಜನರಿದ್ದು ತಮ್ಮ ಮೇಲಧಿಕಾರಿಗಳ ಗುಮಾನಿಕೆಗಳ್ಳಿಕ್ಕಿದ ಕೂಡಲೇ ಕಾ ಗೂ ಕಾಣುವುದಾಗಿ ಈ ದಾಳಿ ಜಾಂಗೆ ಬರುವಂತೆ ಮಾಡಿದರೆ ಅನುಮಟ್ಟಿಗೆ ಒಳ್ಳೆಯದಾಗುವುದು. ಇದಕ್ಕಿಂತಲೂ ಅ ತ್ಯವಾದ ಸ್ಥಿತಿಯ (ಸಾರ್ವಜನಿಕಾ ಗಿ) ಸಮಯವನ್ನು ಬೇರೆ ಇರುವುದೆ ?

ಮೂರು ಸಲ್ಲಾರರೂ ಮತ್ತು ಮಾಯಿಗೇ!

ಸ್ಥಿತಿಯಾಗಲಿ ಕಲೆಯ ವಿಷಯ ಬಂದಿ ದ ಮಾತೂಂದಿಂದಲ್ಲದೆ ಅಲ್ಪಾಧಿಕಾರಿ ಯೋಗದಲ್ಲಿ ಬಲ್ಲೆಗಳು ಮೌನ ವಹಿಸುವಂತೆ ಮಾಡಿದ ಸಲ್ಲಾರಗಳು ಮೂರು ಸಲ ಸಲ್ಲಿಸಲ್ಪಟ್ಟಿವೆ. ಅದರ ಮೇ ಲೆ ಮಾಡಿದ ಸಲ್ಲಾರಗಳು ಇನ್ನೂ ಅ ಅಭಿಮಾನ್ಯತೆ ಪಡೆದಿರ್ದರೆ, ಸ್ವ ಹಿತರುಗಳು, ಸಂಬಂಧಿಗಳೂ ಸ ಸ್ಥಾನ ಬೇಳ್ಕೊಡುವ ಪಾಡಿಕೆಯಂ ಅದರಂತೆಯೇ ನಮ್ಮ ಪೌರಾಧ್ಯಕ್ಷ ಎಂ. ಎ. ಶ್ರೀನಿವಾಸರವರಿಗೂ ಸಲ್ಲಾರಗಳು ಲಭ್ಯವಾದವು. ದೇ ಸಿ ಪ್ರಜೆಗಳೂ ಅಯಿತು, ಅವ ಮ್ಯ ಪೌರಸಭೆಯ ಮುಖ್ಯಾಧಿಕಾ ಅಂದದೇಶದ ಪ್ರಗತಿಯ ಕಂಡಾಯ ಹಾಗೂ, ಪೌರಸಭೆಯ ಪರವಾಗಿ ಕಾ ಕಾರ್ಯಗಳನ್ನು ನಡೆಸಲ್ಪಡುವ ಪ ಸ್ಥಾನ ನಡೂಲಿ ನಿಷ್ಠೆಸ್ವಾಗಿ ಸಿಕೆಯಿಂ ಸ್ಥಾನ, ಇವರಿಗೆ ಅವರ ಸೇವೆಯಂ ಇರಕೃತಜ್ಞತೆಯುಂದು ಸಾರ್ವಾಜನ ಅಧ್ಯಕ್ಷರ ಅಭಿಲಷಿಯಲ್ಲಿ ಕಂಡಾ ಮಾರಂಗೆ ಅವರಾಂ ತಲೆಮೊಸೆಯೇನಾ ಸ ಕಾಮೆಯಾಯಿತೇ ಅಥವಾ ಹೆಚ್ಚು ಸಂಗಡಿಗಿ ಮಾಡುವ ಕಾರ್ಯಕ್ರಮಗಳು ಸ್ಥಿತಿ ಮಾಡಿಯಲ್ಲೂ ಕಾಲಾನುಗುಣ ಕ್ಷೇತ್ರಗಳಾದ ಯುಲ್ಯಾನೆಗಳು ಸಂಗಳ ಸಾರ್ವಾಜನ ಸಂಬಂಧದಲ್ಲಿಯಾ ಸ ಸಮ್ಮಸಡಿಸಲ್ಪಟ್ಟಿತೇ ಅಥವಾ ಸ ಮಾಡಲ್ಪಟ್ಟಿತೇ ಎಂಬ ವಿಷಯವ ಗ ನಡೆದ ಸತ್ಕಾರ ಕೂಟಗಳಲ್ಲಿ ಮಾಡ್ಯ ಗಳಿಂದಲಾಗಲಿ, ಅಭ್ಯಾಗತರುಗಳಿಂ ಗಳಾದ ಮೊದಲಾದವರಿಂದ ಕಾಣುವುದಿಲ್ಲ. ಮಾಳಗಳನ್ನೆದೆ ಬರಲಿ ಬೆಂಗಾಗಿ ಅಯಾದಂತಹ ಮಾತುಗಳನ್ನೆಲ್ಲಾ (ತಿಂ ಗಳ ಕಾಲಾಯವಾದಂದಿಂದ) ಅಭಿ ಕಿಯ ಜಾತಿ ಮುಖಂಡ ಮುಖಂಡರುಗಳ ಕ್ಷೇತ್ರ ತೆಂಬುವ ಬಗೆ ಪೌರಕರುಗಳು ಮಾಡುವಾಗ ಸ್ಥಿಕ್ಷ್ಯಸ್ಥನಾದ ಸಂತೋ ದ ಮಂದಿ ಹಾಂಕ್ಷಿಸಲಾಗಿದೋ ಸ್ವ ಲೋಕದೋ ಅಥವ ಕೂಡ ಸ್ವಯವಾಗಿ ಸ್ಥಾಪ್ಯ ಮಾಡುವ ಅಕ್ಷಂದರ್ಶಿಗೆ ಯಾ ಯೆಂದಾ ಬಯಸಿಯಾಯಿತು ?

ಸ್ವರಾಜ್ಯದ ನಿಜಸಂತೋಷ ಯಾರಿಗೆ ?

ಒಂದೊಂದು ಸಂಸ್ಥೆಯ ಅಧಿಕಾ ರ ಪೀಠಕ್ಕೆ ಮಾರ್ಗವಾಯಿತೆಂದರೆ ಅ ಸಂಸ್ಥೆಯ ಮಾನ್ಯರುಗಳೂ ಇನ್ನೂ ಅ ಅಭಿಮಾನ್ಯತೆ ಪಡೆದಿರ್ದರೆ, ಸ್ವ ಹಿತರುಗಳು, ಸಂಬಂಧಿಗಳೂ ಸ ಸ್ಥಾನ ಬೇಳ್ಕೊಡುವ ಪಾಡಿಕೆಯಂ ಅದರಂತೆಯೇ ನಮ್ಮ ಪೌರಾಧ್ಯಕ್ಷ ಎಂ. ಎ. ಶ್ರೀನಿವಾಸರವರಿಗೂ ಸಲ್ಲಾರಗಳು ಲಭ್ಯವಾದವು. ದೇ ಸಿ ಪ್ರಜೆಗಳೂ ಅಯಿತು, ಅವ ಮ್ಯ ಪೌರಸಭೆಯ ಮುಖ್ಯಾಧಿಕಾ ಅಂದದೇಶದ ಪ್ರಗತಿಯ ಕಂಡಾಯ ಹಾಗೂ, ಪೌರಸಭೆಯ ಪರವಾಗಿ ಕಾ ಕಾರ್ಯಗಳನ್ನು ನಡೆಸಲ್ಪಡುವ ಪ ಸ್ಥಾನ ನಡೂಲಿ ನಿಷ್ಠೆಸ್ವಾಗಿ ಸಿಕೆಯಿಂ ಸ್ಥಾನ, ಇವರಿಗೆ ಅವರ ಸೇವೆಯಂ ಇರಕೃತಜ್ಞತೆಯುಂದು ಸಾರ್ವಾಜನ ಅಧ್ಯಕ್ಷರ ಅಭಿಲಷಿಯಲ್ಲಿ ಕಂಡಾ ಮಾರಂಗೆ ಅವರಾಂ ತಲೆಮೊಸೆಯೇನಾ ಸ ಕಾಮೆಯಾಯಿತೇ ಅಥವಾ ಹೆಚ್ಚು ಸಂಗಡಿಗಿ ಮಾಡುವ ಕಾರ್ಯಕ್ರಮಗಳು ಸ್ಥಿತಿ ಮಾಡಿಯಲ್ಲೂ ಕಾಲಾನುಗುಣ ಕ್ಷೇತ್ರಗಳಾದ ಯುಲ್ಯಾನೆಗಳು ಸಂಗಳ ಸಾರ್ವಾಜನ ಸಂಬಂಧದಲ್ಲಿಯಾ ಸ ಸಮ್ಮಸಡಿಸಲ್ಪಟ್ಟಿತೇ ಅಥವಾ ಸ ಮಾಡಲ್ಪಟ್ಟಿತೇ ಎಂಬ ವಿಷಯವ ಗ ನಡೆದ ಸತ್ಕಾರ ಕೂಟಗಳಲ್ಲಿ ಮಾಡ್ಯ ಗಳಿಂದಲಾಗಲಿ, ಅಭ್ಯಾಗತರುಗಳಿಂ ಗಳಾದ ಮೊದಲಾದವರಿಂದ ಕಾಣುವುದಿಲ್ಲ. ಮಾಳಗಳನ್ನೆದೆ ಬರಲಿ ಬೆಂಗಾಗಿ ಅಯಾದಂತಹ ಮಾತುಗಳನ್ನೆಲ್ಲಾ (ತಿಂ ಗಳ ಕಾಲಾಯವಾದಂದಿಂದ) ಅಭಿ ಕಿಯ ಜಾತಿ ಮುಖಂಡ ಮುಖಂಡರುಗಳ ಕ್ಷೇತ್ರ ತೆಂಬುವ ಬಗೆ ಪೌರಕರುಗಳು ಮಾಡುವಾಗ ಸ್ಥಿಕ್ಷ್ಯಸ್ಥನಾದ ಸಂತೋ ದ ಮಂದಿ ಹಾಂಕ್ಷಿಸಲಾಗಿದೋ ಸ್ವ ಲೋಕದೋ ಅಥವ ಕೂಡ ಸ್ವಯವಾಗಿ ಸ್ಥಾಪ್ಯ ಮಾಡುವ ಅಕ್ಷಂದರ್ಶಿಗೆ ಯಾ ಯೆಂದಾ ಬಯಸಿಯಾಯಿತು ?

ಶ್ರೀ ಜಯಚಾಮರಾಜೇಂದ್ರ ಸೇತುವೆ

ಶ್ರೀಮನ್ಮಹಾರಾಜರವರಿಂದ ಪ್ರಾರಂಭೋತ್ಸವ

[illegible]

ಈಗ ಸಂಸ್ಥಾನದ ಮಾನ್ಯ ಮಂತ್ರಿಗಳು, ಮೋಟರು ಬಸ್ಸುಗಳಿಂದ ಸಂಚಾರ ಸಂಬಂಧದ ಕಟ್ಟಿಕೆಯಾಗಿ ಅಭಿಪ್ರಾಯಪಟ್ಟಿದೆ. ಅಲ್ಲದೆ ಸ್ವಯಂ ಸಂತೆ ಶ್ರೀಮನ್ಮಹಾರಾಜರು ಮಾಮೂಲಾಗಿ ಮಾಡುವುದು ಸರಿ. ಮೋಟರು ಬಸ್ಸು ಸಂಚಾರದ ಪ್ರಗತಿ ಸಂಬಂಧದ ಕಟ್ಟಿಕೆಯಾಗಿ ಅಭಿಪ್ರಾಯಪಡುವುದು ಸರಿ. ಮೋಟರು ಬಸ್ಸು ಸಂಚಾರದ ಪ್ರಗತಿ ಸಂಬಂಧದ ಕಟ್ಟಿಕೆಯಾಗಿ ಅಭಿಪ್ರಾಯಪಡುವ

ಪರದೇಶದ ವರ್ತಮಾನ

ಇಟಲಿಯಲ್ಲಿ ಪುನಃ ಇಂಟರ್ನಾ ... ಆರಂಭಿಸಲು ಸ್ವಾತಂತ್ರ್ಯವಾಗುವು ... ಈ ವರ್ಷ ಜ್ಯಾಪಿಯರ್ ತರಗತಿ ... ಸ್ವಾತಂತ್ರ್ಯವಾಗಿ ನುಂಡಿನ ಸಾಲಿ ... ಸ್ಪರ್ಧೆಯ ಕ್ಷೇತ್ರವೂ ನಡೆಯುವುದು ... ಕೊಟ್ಟಿಗಿದೆ.

+ + +

ಬಾಲ್ಕನ್ ದ್ವೀಪದಲ್ಲಿ ಈಗಿನ ವೌರಸಭೆಯ ... ಪರಿಯನ್ನು ಸರ್ಕಾರದವರು ರದ್ದಾಗಿ ... ಇಂದಿನ ನೇ ಶಾಲೆ ವರೆಗೆ ಹೆಚ್ಚಿಸಲು ...

+ + +

... ಬಂದು ಬೌದ್ಧ ಸಭೆಯ ಅಧ್ಯಕ್ಷರಾ ... ಮೇಲೆ ಕೆಲವರ್ಷ ಮರ್ಸಿಯಸ್‌ಲ್ಲಿ ... ಶ್ರೀ ಎಂ. ಎ. ಶ್ರೀನಿವಾಸಾಚಾರಿ ... ಸ್ಥಾನ ಭೂರಿಂ ಬಡಾವಣೆಯ ಶ್ರೀಮಾ ... ಕರ್ತಾಳ ಸಂಘದವರೂ, ಪೌರಸಭೆ ... ಸದಸ್ಯರೂಗಳೂ ಸಮ್ಮಾನಕೂಟ ... ಏರ್ಪಡಿಸಿದ್ದರು.

+ + +

... ಘಟಕ ಪಾರ್ಲಿಗಾಗಿ ಸಮ್ಮೇ ... ಮಂಡಿಸಿ ತೆಂಗಳು ಬೆಂಗಳೂರು ... ನಡೆಯುತ್ತದೆಂದು ತಿಳಿಯ ...

+ + +

... ಸಂಸ್ಥೆ ಸಂಘದ ಸದಸ್ಯರುಗಳು ... ಬಿ. ಎಸ್. ಸುಬ್ಬಣ್ಣ, ಎಂ. ಎ. ... ಎಂಬವರುಗಳಿಗೆ ಸಿ ದಾಸ್ಯ ರವರು ... ವ್ಯಾಪಿಸಿ ಇಲಾಖಾ ಸೇವಕರಿಗೆ ... ಸರ್ಕಾರಿಯಲ್ಲಿ ಅಡ್ಡ ಬಂಡು ... ಎಂದು) ಎಂದು ಮತ್ತು ಒಂದು ... ಕರಣ ಸದ ವಿಷಯಿಸಿದ್ದರು. ಇದ ... ಇವರು ಅಮಾಯಕರು ಅಪ್ಪೀ ... ಮಾಡಿದರು. ಅಪ್ಪೀಲಿನಲ್ಲಿ ಈವರಿ ... ಅಪ್ಪೀಲ್ದು, ಹಿಡಿದ್ದೆವು ವಿಷಗಳ ಕಾ ... ಇಳಿಯಲಾಯಿತು. ಸದರ ... ಅಪ್ಪೀಲುದಾರರು ಕಳೆದ ತಿಂಗಳು ಮ ... ಇವರೂ ಈವರೂ ಜೈಲ್ ಪ್ರಯೋಗ ... ಆದರು.

+ + +

... ಎಂದಿನ ತಿಂಗಳು ಬೆಂಗಳೂರಿನಲ್ಲಿ ... ಜರುಗುವ ಅಖಿಲ ಭಾರತೀಯ ಸ ... ಲಿಗಾ ವಾರ್ಷಿಕಾಧಿವೇಶನದ ಅಧ್ ... ಯನ್ನು ಮಿ ಮಾಡುವುದಾಗಿ ತಿಳಿಯಬರುತ್ತೆ.

+ + +

... ಕ್ಷೇಮಾಭಿವೃದ್ಧಿ ಶಾಖೆ ಪ್ರೈವಮಾಂಗಲ ಗ್ರಾ ... ಪಟ್ಟಿರ ಪ್ರಸಭಾವತಿ ಪ್ರಮಿಗೆ ಅಧ್ ... ಗಿ ಹೊಸ ಜಾಲಾಯಯನ್ನು ಸರ್ಕಾ ... ಮಾಡಲು ಸರ್ಕಾರವು ಒಪ್ಪಿಕೊಂಡಿದೆ. ... ಯಾದ ತಿಂಗಳ ಆಯಾಸದಿಂದ ಪಡೆ ... ಯುವ ಜಾಲಾಯಯಂತೆ ಕ್ಷೇಮಾಭಿವೃ ... ಶಾಖೆಯಲ್ಲಿ ಕಾರ್ಯಕ್ಷೇತ್ರದ ಮ ... ನಾಲ್ಕಾಯಿತು ಎಂದರೆಗೆ ಜನಿ ... ತರೇ ಸಂಗಮವಗೆ ಅನುಕೂಲವಿದ್ದ ... ದು. ಇಂಗೇಜ ನೆಸ್ ಪ್ರಮಿಂದ ... ಎಲಿಸಲ್ಪಟ್ಟ ಇದರ ನೆಚ್ಚಲ್ಲಾಗಿ ಇಲ್ಲಿ ... ತ ದೊಡ್ಡಾಯಿಗಳು ಮಾಡುವುದಾಗ ... ಟ್ಟಿ.

ಇಂಡಿಯಾ ದೇಶ

ಕಿಂಬ್ಲಾದಲ್ಲಿ ಈ ವರ್ಷ ... ರಂದ ... ಗುರುವಾರದಿಗೆ ಸೆಂಟ್ರಲ್ ಇಂಡಿಗೇಷನ್ ಮೋಟಾರ್ಸ ಕೋಟ್ಯದ ಕಾಮಿಯ ಸಭೆ ... ಯು ನಡೆಯುತ್ತದೆ.

+ + +

ಭಾವಲ್ಪುರದ ಸಂಸ್ಥಾನದಲ್ಲಿ ರಾಜಕೀ ... ಯ ಚಳವಳಿಯನ್ನು ಶಿಕ್ಷೆ ಮೊಂಡುತ್ತಿರುವ ... ವರ್ಷದ ಮಂಜಾಗೆ ಮಾಡಲ್ಪಟ್ಟಿದೆಯಂದು. ... ಈ ಒಗ್ಗೆ ಅಕ್ಷಯ ಸಂಬಂಧ ಪ್ರಕಟಿಗೆ ... ಮೊಂದು ಮೊಂಡಿದೆ.

+ + +

ರಕ್ಷಣಾ ಇಲ್ಲದ ಸಮಸ್ಯೆ ತೀರ್ಪ ... ದೇಶಗಳಲ್ಲಿ ತೆಂಗಿನ ಸ್ವಾಮಿಯನ್ನು ಅ ... ಭಿನ್ನಭಿಪ್ರಾಯಗಳು ಮೂಡಿಯು ಸರ್ಕಾರವು ... ಕೋರಿ, ಮೂಲಾ, ಮೂಲಾ ಮಾಂತಾದ ... ಜನಾಂಗದವರಿಗೆ ಜಮೀನುಗಳನ್ನು ಕಾಯ ... ಮ ಮಾಲಿಗಳನ್ನು ಕೊಡಲು, ನಿರ್ಧರಿಸಿರು ... ತ್ತದೆ.

+ + +

ಗೆಜ್ಜೆ-ಕೆಮ್ಮಾಡೂರ್ ಎಲ್ಕ್ಟ್ರಿಕ್ ಟ್ರೆಂ ... ಗಳ್ಳ ಮಾಲ್ ಮೊರ್ ಮತ್ತು ಬಾಂಬ್ ... ಹೂರ್ ಟ್ರೇಗಳಾಗಿ ಮತ್ತು ಸೇವೆಗೆ ... ಯಿಂದ ತೆಕ್ಕೆ ಟ್ರೆಯ್ಸ್ ಎಂಬವನ್ನು ಮೂಲ ... ಗಾಡಿಗಳು ಬಿಡುವಂತೆ ಪ್ರಯಾಣ ... ಜನರು ಸತ್ತು ೩೦ ಜನರು ಗಾಯಗೊಂ ... ಡರು.

+ + +

ಅಲಿಘರ್ ಮುಸ್ಲಿಂ ಯೂನಿವರ್ಸಿಟಿಯ ... ಪ್ರ ಪತ್ರಿಕೋದ್ಯಮವನ್ನು ಕಲಿಸುವ ಬಾಬ್ ... ಯ ಸ್ಥಾಪಿಸಲಾಗಿದೆ. ಬ್ಯಾಚ್‌ಲರ್‌ಆಫ ... ರಿಗೆ ಸಿಂಡಿಕೇಟ್‌ವರ್ಗದ ... ಪ್ರಶ್ನೆ ... ಮಾಗಳು. ಮೊದಲು ಸಂಪ್ರದಾಯ ... ಮೇಯರು ಸಭೆಯಲ್ಲಿ ನಡೆಯುವುದು ... ಇದೇ ಸ್ವಾಧಿಸುವೆಂದು ಹೇಳಲಾಗಿದೆ.

+ + +

ಕಲ್ಕತ್ತಾದ ಮ್ಯಾರಿಯನ್ ಪ್ರೆಸ್‌ಗೆ ಬೆಂಕಿ ... ಬಿದ್ದಿರುವ ಪತ್ರಿಕೆಯ ಅಕ್ಷರಗಳನ್ನು ... ಸಮಾಜಗಳಿಂದ ಬಂಗಾಳ ಪ್ರಾಂತ್ಯ ... ಕಾಂಗ್ರೆಸ್ ಕಮಿಟಿಯ ಕಚ್ಚೆಯ ... ಸ್ಥಾಪನೆಯನ್ನು ಕಾ ... ಯಂತ್ರಯಂತ್ರ ... ಕಾಣದಂತೆ ಇದ್ದರೆಲ್ಲೇ ನಡೆಯುವೆಂದು ... ತಿಳಿಯಬರುತ್ತೆ.

ವಿದೇಶ ವರ್ತಮಾನ

ಲಂಡನ್ ನಗರದಲ್ಲಿ ಯಾವ ... ಲೂ ಇಲ್ಲದೆಂತಹ ಘಾಟಿ ... ಅನಾಥ ... ... ಕಲ್ಪಿಸಲ್ಪಟ್ಟ ... ಸ್ಥಾನಗಳಿಗೆ ... ಸ್ಥಾನಗಳಿದ್ದವು.

+ + +

ಸೋವಿಯೆಟ್ ಸರ್ಕಾರದವರಿಗೆ ಒ ... ಕ್ಕಿಂದ ಸಮಾಲೋಚಿಸಿದೆಯೆಂದು ಪ್ರಸಿದ್ಧ ... ಕೆಲಸ ಸರ್ ಪಿಯರ್ ಸ್ಟಾಫರ್ಡ್‌ರವರಿಗೆ ... ಬ್ರಿಟಿಷ್ ಸರ್ಕಾರವು ಸೂಚಿಸಿದೆ.

+ + +

ಬ್ರಿಟಿಷ್ ಮತ್ತು ಫ್ರೆಂಚ್‌ರ ರಕ್ಷಣಾ ... ಸೈನ್ಯಗಳ ಮಾಲಾಕಿಗಳು ಯುದ್ಧಾಯುಧ ... ಕ್ಷೇತ್ರದ ಮೇ ಸಾಗಿಸಲ್ಪಟ್ಟಿರುವುದು ... ಬಂಬಾಯಿಗೆ ಪ್ರಯಾಣಮಾಡಿದರು.

+ + +

ಜರ್ಮನ್ನರು ಪಿಟ್ಸ್‌ಬರ್ಗ್ ಯುದ್ಧ ... ಯ ಮತ್ತು ಸಮಾಂಗಳದಲ್ಲಿ ಜಪಾನಿನ ಬಿಡಿ ... ರಂಗಗೆ ಮಾಂತ್ರಿಯ ಒಂದು ಬಹುದೊಡ್ಡ ... ವನ್ನು ಕಟ್ಟಿಸ್ಕೊಳ್ಳುವುದಾಗಿದೆ. ಇದು ... ಬೆ ಅವಂಬಂದ್ದು ಮೊದ್ದ ಕೋಟಾಯದ ... ವನ್ನು ಹೊಂದುವುದಾಗಿದೆ.

ಈ ತಿಂಗಳು ... ನೇ ... ಕರ್ನಾಟಕದ ... ಬೋಯಾಯ, ಕ್ಯಾಷ್ಟ, ಕರಾಚಿ, ಮ ... ಮ್ಯಾಯ ಮತ್ತು ತಂಗಾಳ ... ಗಳಿಗೆ ... ಯರು. ಸಭೆ ನಡೆಯುವುದು. ಭಾರತದ ... ಮೇಯರು ಸಭೆಯಲ್ಲಿ ನಡೆಯುವುದು ... ಇದೇ ಸ್ಥಾಧಿಸುವೆಂದು ಹೇಳಲಾಗಿದೆ.

+ + +

ಕಲ್ಕತ್ತಾದ ಮ್ಯಾರಿಯನ್ ಪ್ರೆಸ್‌ಗೆ ಬೆಂಕಿ ... ಬಿದ್ದಿರುವ ಪತ್ರಿಕೆಯ ಅಕ್ಷರಗಳನ್ನು ... ಸಮಾಜಗಳಿಂದ ಬಂಗಾಳ ಪ್ರಾಂತ್ಯ ... ಕಾಂಗ್ರೆಸ್ ಕಮಿಟಿಯ ಕಚ್ಚೆಯ ... ಸ್ಥಾಪನೆಯನ್ನು ಕಾ ... ಯಂತ್ರಯಂತ್ರ ... ಕಾಣದಂತೆ ಇದ್ದರೆಲ್ಲೇ ನಡೆಯುವೆಂದು ... ತಿಳಿಯಬರುತ್ತೆ.

ಸಂಸ್ಕೃತದಲ್ಲಿ ಪರಿಣತ ವಿದ್ಯಾರ್ಥಿಗಳ ನೊಂದಣಿ ಸ್ಥಾನ

ಕಳೆದ ... ಯಲ್ಲಿ ಪ್ರಿಯ ... ಗಳ ... ಸಂಸ್ಕೃತದಲ್ಲಿ ... ಕಲ್ಪಿಸಲ್ಪಟ್ಟ ... ಕಳ್ಳಿಗಳ ... ಎಂಬ ... ಪರಿಣತ ... ವಿದ್ಯಾರ್ಥಿಗಳ ... ಸಂಸ್ಕೃತದ ... ಮೊದಲಿನ ... ಸ್ಥಾನ ... ಮೊದಲಿನ ... ಸಂಸ್ಕೃತ ... ಸ್ಥಾ

ಸಾ ಧಿ

೩—7—39 ನೇ ಸೋಮವಾರ

ಮೈಸೂರು ಸಿಟಿ ಬಸ್ ಸರ್ವಿಸ್

[illegible]

ಇದಕ್ಕೆ ಬಾಡಿಗೆಗಳಿಂದ ಹಣವನ್ನು ಕೊಡಬೇಕಾಗಿದೆ. ಅದರ ಮೇಲೆ ಸರ್ಕಾರಗಳಿಂದ ಇದು ಕೊಡುವುದೆಂದು ಕೆಲವು ಸ್ವಿಸ್ಸರಿಗೆ ಕೆಲವು ಸ್ಥಳಗಳ ಸ್ವಿಸ್ಸರ ಮನೆಗೆ ಮತ್ತು ಅಂಚೆಯವರಿಗೆ ಮೈಸೂರಿನ ಸಿಟಿ ಬಸ್ ಸರ್ವಿಸ್ ಕೊಡುವುದೆಂದು ಅಂದುಕೊಳ್ಳಬೇಕು.

ಮೊದಲಿನ ಬಸ್ ಸಂಖ್ಯೆಗೆ ಹೆಚ್ಚು ಪ್ರಯಾಣಿಕರಿದ್ದರೂ ಹಣವನ್ನು ಸ್ಥಳದಲ್ಲಿ ಸಂಗ್ರಹಿಸಿ ಹೆಚ್ಚು ಹೆಚ್ಚು ಬಸ್ಸುಗಳನ್ನು ಕೊಡಬೇಕಾಗಿದೆ. ಅಂದರೆ ಬಸ್ಸಿನ ಕೃತಿಗೂ ತಕ್ಕ ಸ್ವರೂಪವಾಗುತ್ತದೆ.

ಸ್ವಾಂತಂತ್ರದಲ್ಲಿ ಮೈಸೂರು ಸ್ಟೇಟ್ ಬಸ್ ಸರ್ವಿಸ್ ಹೊಂದುತ್ತಿದ್ದು ಅದರ ಸ್ವಿಸ್ಸರ ಬಂಧೇಕಾಗಿ ಮೇಲಿನವರಿಗೆ ಇದರ ಕೊಡಲು ಇನ್ನೂ ಸ್ಥಳ ಹೊಂದಿ ಅಂದರೆ ಬ್ಯಾಸ್ಸರ್ಗಳ ಮೂಲಕ ಮೈಸೂರಿನ ಹೊರ ಸ್ವಿಸ್ಸರಿಗೆ ಹೆಚ್ಚಿಸಲು ಸಾಧ್ಯವಾಗಿ ಸ್ವಿಸ್ಸರ ಸ್ವಾ ಅದರ ಮಾರ್ಗ ಅಗಲಿಸಿದೆ ಅಂಚೆಯವರಿಗೆ ಕೆಲ ಮೊದಲಿನ ಸ್ವಿಸ್ಸರ ಸ್ವಿಸ್ಸರ ಹೊಂದಿಸಿ ಹೆಚ್ಚಿಸಲು ಪ್ರಯತ್ನ ಮಾಡಬೇಕು. ಈ ವಿಷಯದಲ್ಲಿ ಸರ್ಕಾರದವರು ಸ್ವಿಸ್ಸರ ಸ್ವಾಗತಕ್ಕೆ ಸಲ್ಲಿಸಿದ ಸ್ವಿಸ್ಸರ ಕೊಡುವುದು ಸರಿಯಾಗಿದೆ.

ರಿಗೋಬಾಯರ ಮುಷ್ಕರ

ಅಮೆರಿಕಾ ಸ್ವಾತಂತ್ರ್ಯದ್ದಲ್ಲಿರುವ ವಿಸ್ಕಾನ್ಸಿನ್ ಎಂಬ ಸ್ಥಳದಲ್ಲಿರುವ ಎಲ್ಲಾ ಕಾರ್ಖಾನೆಗಳ ಕೂಲಿಕಾರರು ಕೆಲಸ ಬಿಟ್ಟು ಮುಷ್ಕರ ತೆಗೆದುಕೊಂಡಿದ್ದರು. ಸ್ವಾತಂತ್ರ್ಯದ ಮೊದಲು ಕೆಲವು ಅವರ ಕೂಲಿ ಕೆಲಸಕ್ಕೆ ಸಂಬಂಧಿಸಿದ್ದ ಸ್ವಿಸ್ಸರ ಮುಷ್ಕರ ಮಾಡಿದ್ದರು. ಈ ವಿಷಯದ್ದು ಕಾಂಗ್ರೆಸ್ ಅಧ್ಯಕ್ಷರಾದ ಶ್ರೀ ಎ. ಎಫ್. ಲೆವಿಸ್‌ರವರ ಮಧ್ಯಸ್ಥಿಕೆ ಮೇರೆಗೆ ಕೆಲಸ ಮಾಡಲು ಪ್ರಯತ್ನ ನಡೆದಿದೆ. ಮಾಲೀಕರು ಸಹಕರಿಸಿದ ಮೇಲೆ ಈ ವಿಷಯದ್ದು ಸಿಹಿ ಮೊದಲು ಯಿದ್ದು ಹರಿದು ಅಲ್ಲಿ ಮಾತ್ರ ಕಾಂಗ್ರೆಸ್ ಸಭೆಯದ್ದು ಒಂದು ಸರ್ವಾನುಮತ ಸಮಾಧಾನ ನಿರ್ಣಯವನ್ನು ಅಂಗೀಕರಿಸಿದ್ದು ಕೆಲವು ಸ್ಥಳಗಳಲ್ಲಿ ಕೆಲಸ ಮಾಡಲು ಪ್ರಯತ್ನ ಮಾಡಿದ್ದರು. ಈ ಸಮಾಧಾನ ಕೆಲಸ ಮಾಡಿದ ಮೇಲೆ ಕೆಲಸ ಮಾಡಿದ ಕೂಲಿಕಾರರು

ಚೆಕೋಸ್ಲೊವೇಕಿಯದಲ್ಲಿ ಜರ್ಮನಿಯ ಆದಳಿತ

ಚೆಕೋಸ್ಲೊವೇಕಿಯದಲ್ಲಿ ಜರ್ಮನಿಯ ಸೈನ್ಯ ಮೂರು ಮಾರ್ಗದಿಂದ ಪ್ರವೇಶಿಸಿದೆ. ಇನ್ನಾದರೂ ಅವರ ಅಧಿಕಾರವು ಇನ್ನೂ ಸ್ಥಿರವಾಗಿಲ್ಲವೆಂಬುದು ಈಚೆಗಿನ ಮುಷ್ಕರಗಳಿಂದ ತಿಳಿಯುತ್ತದೆ. ಈಗ್ಗೆ ಕೆಲವು ದಿನಗಳ ಹಿಂದೆ ಚೆಕೋಸ್ಲೊವೇಕಿಯ ಜರ್ಮನಿಯಿಂದ ಗೌರವಾರ್ಥ ಸೇರಿಸಲ್ಪಟ್ಟಿದ್ದ ಬ್ಯಾರಾಕ್ ಸ್ಯೂಡೇಟನ್ ಪ್ರಾಂತ್ಯದ ಬಿಜಾರಪಾಡಿದ್ದ ಭವ್ಯವಾದ "ರಾಷ್ಟ್ರಪತಿ" ಅರಮನೆಯನ್ನು ರಾತ್ರಿಯೋ ರಾತ್ರಿ ಎಲ್ಲವನ್ನೂ ಬಿಟ್ಟೋಡಿ ಖಾಲಿಮಾಡಿ ಹೊಟೇಲಿನಲ್ಲಿ ಬಿಜಾರಪಡಿಸಿದ ಮತ್ತು ಕೂಡಲೆ ಆ ಅರಮನೆಯಲ್ಲಿ ಸಂಗ್ರಹವಿಲ್ಲವೆನ್ನುತ್ತಾನೆ. ಇದರ ರಹಸ್ಯ ತಿಳಿಯಬೇಕು. ಅಲ್ಲಿಯವರು ಆ ಅರಮನೆಯಲ್ಲಿ ದಿವ್ಯದೀಪವಿಟ್ಟಿದ್ದೆವೆನ್ನುತ್ತಾರೆ. ಹಾಗಾದರೆ ಅಗೋಚರ ಹೆಗಲವರು ಸಂಚರಿಸುವಾಗ ಇ ಇವರೆಲ್ಲಾ ಸಾಮಾನ್ಯವಾಗಿ ಹಿಂದೆ ಬ್ಯಾಂಡಿಗಾರನೊಡಿದ ಸುಡೆಟೆಗಳು ಆ ಸ್ಥಳ ಅಥವಾ ಸ್ಲೋವೇಕಿಯದವರೇ ಆಗಿದ್ದಾರೆ. ಇವರೆಲ್ಲರೂ ಜರ್ಮನರು ಈ ರಾಜ್ಯದಲ್ಲಿ ಕಷ್ಟ ಕೊಟ್ಟಿದ್ದು ಜರ್ಮನಿಯ ಮಿತ್ರ ರಾಷ್ಟ್ರವಾದ ಪೋಲಂಡ್ ಮತ್ತು ಹಂಗೇರಿಯವರೇ ಮಾಡಿದ್ದಿರಬೇಕೆಂದು ಕೆಲವರು ಅಭಿಪ್ರಾಯಪಡುತ್ತಾರೆ. ಅದರಿಂದ ಜರ್ಮನಿಗೆ ಈ ರಾಜ್ಯದಲ್ಲಿ ಕಷ್ಟ ಕೊಟ್ಟಿದ್ದು ಮಾನವನು ಮಿತ್ರ ರಾಷ್ಟ್ರವಾದ್ದರಿಂದ ಅದರ ಮೇಲೆ ಯುದ್ಧ ಸಾರಲಾಗದೆ ಅಂತರ್ಯದಲ್ಲಿ ಕುಳಿತಿದ್ದಾರೆ. ಅದರಿಂದ ಜರ್ಮನಿಗೆ ಈ ರಾಜ್ಯದ ಕಷ್ಟ ಕೊಟ್ಟವರು ಯಾರೆಂಬುದು ಗೊತ್ತಾಗುತ್ತದೆ.

ಹಿಂದಾ ನದಿ ಸೇತುವೆ

ಕೇರಿ ಗುರುವಾರ ಸ್ಟ್ರಾಟಲಾಲ ಶ್ರೀಮನ್ ಸೈಮಾಜಿರವರಿಂದ ಸ್ವಾಂಕ್ಷಿಕ್ಯುಟ್ಟಿ ಹಿಂದಾ ನದಿಯ ಸೇತುವೆಯ ಉದ್ಘಾಟನೆ ಈ ರೀತಿಯಾಗಿದೆ:—

ಈ ಸೇತುವೆಯ ನಿರ್ಮಾಣಕ್ಕಾಗಿ ಅಂದಾಜುಗಳಿದ ಸುಮಾರು ೨೦ ಲಕ್ಷ ರೂ ಗಳನ್ನು ಸೈಮಾಜಿ ರಿ ಮೋಟರ್ ಸರ್ವಿಸ್, ಸರ್ಕಾರದವರೂ ಸಂಯುಕ್ತವಾಗಿ ಹಂಚಿಕೊಳ್ಳಬೇಕೆಂದು ಏರ್ಪಾಡಾಗಿತ್ತು ಈ ಸೇತುವೆಯ ಎಡ ಕೊನೆಗಳಲ್ಲಿ ೪೦ ಅಡಿಗಳ ಒಂದೊಂದು ಸ್ಟ್ರಾಟಾ ಮೇಲೆ ಒಂದು ಅಡಿಗಳ ಸಾಲು ಸ್ಟ್ರಾಟಗಳನ್ನು ಮಾಡಿ ಕಟ್ಟಲಾಗಿದೆ. ಇದು ನೆಲದ ಉದ್ದ ೩೮೦ ಅಡಿ. ಅದರ ಮೇಲೆ ರಸ್ತೆಯು ೨೦ ಅಡಿಗಳ ಅಗಲವಾಗಿದೆ. ಸುಮಾರು ಒಂದು ವರ್ಷಕಾಲದೊಳಗೆ ಈ ಸೇತುವೆ ಕಾಮಗಾರಿ ಮುಗಿಸಲ್ಪಟ್ಟಿತು. ಹಿಂದಾ ನದಿಯಲ್ಲಿ ಪ್ರವಾಹವಾಗಿ ಕೆಲವು ಸೇರಿ ಅತ್ಯಧಿಕ ಪ್ರವಾಹ ಬಂದು ಇ ಅಲ್ಲಿ ಬಾಹ್ಯಾಕಾಶಗಳು ನಿರಂತರ ಪ್ರಯತ್ನಿಸಿದ್ದರಿಂದ ಈಗಿನ ಕರ್ಣಾಟಕ ಆದೇಶದಲ್ಲಿ ಕಡಾ ನೀರು ಹರಿಯುತ್ತಿದ್ದರೂ ಸೇತುವೆಯನ್ನು ಕಟ್ಟಲಾಗಿದೆ ಅವಶ್ಯಕತೆಯೂ ಕಂಡುಬಂದಾಗಿ ನೀರಾಗುತ್ತದೆ.

ಹಿಂದೂ ಮಂಗಳಿಯ ಪುನಃ ಕರೆಯುತ್ತಿದೆ

ಹಿಂದೂ ಸ್ತ್ರೀಯರಲ್ಲಿ ಒಂದೊಂದರಿಗೆ ಅರ್ಥ ಮಂಗಳಸೂತ್ರವಾದ ಮೇಲೆ ಈಗ ಅದೇ ಸಂಪ್ರದಾಯ ಸಂಪ್ರದಾಯ ಮಂಗಳ ಕೊಟ್ಟೆ (ಮಂಗಳ) ಇಟ್ಟ ಹುಟ್ಟಿಕೊಂಡಿದೆ. ಈಗ ಕೆಲವು ದಿನಗಳ ಹಿಂದೆ ಅಲ್ಲಿಗೆ ಸಾಧ್ಯವಾಯ್ತು. ಮಂಗಳ ಈ ಸಂಪ್ರದಾಯ ಕಂಡಿಸಿ ಹೆಂಗಸರನ್ನೆ ಅಭಿಮಾನಿಗಳಾಗಿ ಹಿಡಿದು. ಇದನ್ನು ಸ್ವಲ್ಪ ಕಾಲ ಮಾಡಿ ಸ್ತ್ರೀಯರು ಮಂಗಳ ಸೂತ್ರಗಳಿಗೆ ಅವರು ತನ್ನ ಅಂಗಡಿಗಳಿಗೆ ಗಟ್ಟಿಯಾಗುವುದು ಎಂದು ಹೆಣ್ಣು ಸಮಾಧಾನಗಳನ್ನು ಕಂಡಿದ್ದಾರೆ. ಅಭಿಮಾನಿಗಳು ಮಾಂಗಲ್ಯವನ್ನು ಕಟ್ಟಿಕೊಳ್ಳುವುದೆಂದು ಕಾಣಬಹುದಿದ ಶ್ರೀಯರ್ಯ.

ಕೆಲಸದಲ್ಲಿ ಹೊಡೆದಾಟ

ಒಂದು ಸಂಗಾತಿಯವರ ದಿನಕರಿಗಳು ಮತ್ತೊಂದು ಸಂಗಾತಿಯವರ ಕೆಲಸ ಗಳನ್ನು ಮುಗಿಸುವುದಕ್ಕಾಗಿ ಕೆಲವು ಕಾರಣದಿಂದ, ಅಲ್ಲಿಯ ಎಲ್ಲ ಜಿಗ್ಗೆ ಸೇರಿದ ಒಂದು ಕೈಗಳು ಕೆಲಸದವರಿಗೆ ಕಷ್ಟವುಂಟಾಯಿತು. ಇದರ ಕಾರಣವಾಗಿ ಹಳ್ಳಿಯ ಮುಖಂಡರು ಅಧಿಕಾರಿಗಳು ಬಂದು ಕೆಲಸಗಾರರು ಸಂಗಾತಿ ಕೆಲಸದ ಮಾಡುವುದಿಲ್ಲ. ಕೆಲ ಅಧಿಕಾರಿಗಳು ಬಂದು ಕೆಲಸಗಾರರ ಸಂಗಾತಿ ಕೆಲಸದ ಮಾಡುವುದಿಲ್ಲ. ಕಾಲದ್ವಿತ್ಯ ಸ್ಟ್ರಾಟಗಳಲ್ಲಿ ಕೆಲಸ ಮಾಡಿದ್ದರೂ ಕೆಲ ಕೆಲಸಗಾರರು ಸಂಗಾತಿ ಕೆಲಸವೇ ಮಾಡುವುದಿಲ್ಲ. ಕೆಲ ಸ್ಥಳದಲ್ಲಿ ಒಂದು ಬಗೆ ಸಕ್ಕಾಗ್ರಹವನ್ನೂ ನಡೆಸುತ್ತಿದ್ದರೆ. ಕೆಲ ಅಧಿಕಾರಿಗಳು ಬಂದು ಕೆಲಸಗಾರ ಕೆಲಸಗಳು ಕೆಲಸಗಳಿಗೆ ಕೆಲಸವೇ ಮಾಡುವುದಿಲ್ಲ. ಕೆಲ ಸ್ಥಳದಲ್ಲಿ ಒಂದು ಬಗೆ ಸಕ್ಕಾಗ್ರಹವನ್ನೂ ನಡೆಸುತ್ತಿದ್ದರೆ. ಕೆಲ ಅಧಿಕಾರಿಗಳು ಬಂದು ಕೆಲಸಗಾರ ಕೆಲಸಗಳು ಕೆಲಸಗಳಿಗೆ ಕೆಲಸವೇ ಮಾಡುವುದಿಲ್ಲ. ಕಾಲದ್ವಿತ್ಯ ಸ್ಟ್ರಾಟಗಳ ಮೇಲೆ ಕೆಲಸ ಮಾಡಿದ್ದರೂ ಕೆಲ ಕೆಲಸಗಾರರು ಸಂಗಾತಿ

ಹೈದರಾಬಾದ್ ಪೈಲುಗಳ ಬಲೋದ್ಧಂದ

ಹೈದರಾಬಾದ್ ಸಂಸ್ಥಾನದ್ದು ಮುಸಲ್ಮಾನ್ ಅಧಿಕಾರಿಗಳು ಒಂದೂ ಅವರ ಸೇವೆಗೆ ಭಯಂಕರ ಸಮ್ಮಾಳಿಕೆಯನ್ನೂ ಅಭ್ಯಾಸವನ್ನೂ ಸಂಪಾದಿಸಿದ ಮತ ಮಂಡಳಿ ಸ್ವತಂತ್ರಕ್ಕೆ ಸಮ್ಮಿಳಿಗಾಗಿ ಸರ್ವಸ್ವ ಸಮಿತಿಯಾಗಿದೆ ಇದು ಸ್ಥಿತಿ ಅದ್ದರ ಸ್ಥಿಲಿಗಳಲ್ಲಿ ಬಾಯಿಗೆ ಬಂದಂತೆ ಸ್ವಾತಂತ್ರ್ಯಗಳಾಗಿ ಜೀವ ಸ್ವಾಮ್ಯಗಳನ್ನು ಪಡಿಸುವುದನ್ನು ಅವರಿಗೆ ಬಿಡುಗಡೆ ಸಂಬಂಧಿಸಿದ ಸ್ಥಿತಿಗಳ ಸ್ಥಿತಿಗಳ ಸ್ಥಿತಿಗಳ

...ವನ ಭಂಗ, ಸತ್ಯಾಗ್ರಹ ...ಗೆಗೆ ಭಾರತದಲ್ಲಿ ಇದು ಸಕಾಲವಲ್ಲ.

...ಸಂಸ್ಥಾನಗಳಲ್ಲಿ ಶಾಸನಭಂಗ ಮತ್ತು ಸ... ಗಳನ್ನು ನಡೆಸಲು ಸ್ವಕ್ಷತ ಸನ್ನ... ಸಂಯೋಗಿಸಲ್ಲವೆಂದು ಅಭಿಪ್ರಾಯ... ಮಹಾತ್ಮಾಗಾಂಧೀಜಿಯವರು ಹರಿ... ಪತ್ರಿಕೆಯಲ್ಲಿ ಈ ರೀತಿ ಒಂದು ಲೇ... ಬರೆದಿರುತ್ತಾರೆ:—

...ದು ಈಚೆಗೆ ಸಂಸ್ಥಾನಗಳ ವಿಷಯ... ಕೆಲವು ಲೇಖಕರುಗಳನ್ನು ಕೆಣಕಿದಂತೆ... ಕೆಲವರಲ್ಲಿ ಕಷ್ಟ ಅಭಿಪ್ರಾಯವುಂ... ಈ ಲೇಖಕರುಗಳು ಅಜ್ಞಾನಿಗಳಾಗಿದೆ... ಸಂಸ್ಥಾನದ ಲೇಖಕರುಗಳನ್ನು ಸಂಯಮ... ಮಾಡಿಕೊಳ್ಳುತ್ತಿದ್ದವರು ಈಗ ತಪ್ಪು... ಮಾಡಿಕೊಂಡಿರುವುದೆಲ್ಲಾ ನನಗೆ... ಗೊಂಟಾಗುತ್ತದೆ. ವೈಯಕ್ತಿಕ ಅ... ಸಾಮಾನ್ಯ ಶಾಸನಭಂಗ ಚಳವ... ಒಂದರಲ್ಲಿ ನನ್ನ ಅಭಿಪ್ರಾಯಗಳ... ನಾನು ಬದಲಾಯಿಸಿಲ್ಲ. ನಾನು ನನ್ನ... ಒಪ್ಪಿಕೊಂಡು ಸ್ವಾಮೀಗಳವರ... ಇದ್ದ ಮಾರ್ಗವನ್ನು ಬದಲಾ... ಇದ್ದದ್ದಕ್ಕೆ ದೇವರಲ್ಲಿ ಕ್ಷಮಿಸಿ... ಮಾಡುವಾಗ ನೋಟ್ಸು ಬಂದಾ... ಸ್ವಾಮೀಗಳವರೇ ಸಂಸ್ಥಾನ ಸಂಬಂ... ಸಂಸ್ಥಾನಗಳಿಗೆ ಅಭಿಪ್ರಾಯ ಇಲ್ಲದೆ

ಖಾಸಗೃತ್ಸ ಖಾಳ್ಳದ ವೆಂಕಟಾಚಲ ಪಂಡಿತ ಅಂಡ್ ಸನ್,

ಆಯುರ್ವೇದಿಯ ವೈದ್ಯ ಪದಗಳು.

ಲೋಕಾಮಯಹರ ಕಸ್ತೂರಿ ಮಾತ್ರೆಗಳು

ಈ ಮಾತ್ರೆಗಳು 1-2 ಸ್ಪ್ರ ಪ್ರತಿ ದಿನ ಉಪಯೋಗಿಸಿದ ಒಳಕ ಮಾಂಸಲಿಯಾಗಲಿ ಹಾಗೆಯಾಗಲಿ, ಬಂದಿರುವುದಿಲ್ಲ ಸ್ಥಿತಿ ಹಾಗೆ ಮಾಡಿಸಿಕೊಳ್ಳಲಾಗುವುದು. ಬಂದಿದ ಗಡ್ಡದ ಉಪಾಯಕ್ಕಾಗಿ ಹಾಗೆಯೇ ಕೊಡಬಹುದು ಪ್ರಯೋಗ ಕೆಟ್ಟ ಗಾಳಿ ಮೊಳಕಾಯ, ಅಯಿಷ್ಟ ಗಳನ್ನು ಬಳಕೆ ಮಾಡಿದ ಮೇಲೆ ಮೊಗಲಾಯಿ ಅಪೇಕ್ಷಿಸಾಗಿ ಬಂದ ಮಾಡುತ್ತದೆ

ಮತ್ತು ಕಡ್ಡಿಗಳ ಉಂಡ್ಲ ಕಾಲ್ಕೆ ಹಾಗೆ ಬಾಯಿಯ ಕೆಟ್ಟ, ಕಂಠದ ಬಾಯಿಯ ಮಕ್ಕಳ ಮತ್ತ ದೊಡ್ಡವರ ಮಲ ಸೆಗಿ, ಕೆಮ್ಮು ಗಂಟಲು ಅಡಗಿ ಅಡಗಿದ ಪ್ರಾಣ ಬಳ್ಳಾರಿ, ಕೆಳ ಹೊಡ್ಡ ಮ್ಮ ಕೆಳ್ಳ ಸೊಳ್ಳ ಅಗ್ನಿಮಾಂದ್ಯ, ಕಾಫ್ಯಾಮಾಂದ, ಕೆಳ ಮಲಕ್ಕೆಂ ಇದ್ದ ಅನೇಕ ರೋಗಗಳನ್ನು ಗುಣಪಡಿಸುತ್ತವೆ

ಸ್ತ್ರೀಯರ ಮೇಲ್ ಬಿಳಿ ಸ್ರವ ಮತ್ತು ಬಿಳಿಯ ಕಾಂಗಾಲ್ಲಿ ಕಾಣ್ಣಿಗೆ ಬಂದ. ಈ ಮಾತ್ರೆಗಳನ್ನೆ ಉಪಯೋಗಿಸಿದರೆ ಬಂದಿರುವ ಸ್ತ್ರೀಯರ ಮಲ ಕಾಲ ಕಾಲ ಕಾ

ಅದ್ಭುತ ಚಿಕಿತ್ಸೆಗಳು

ಪ್ರಸಿದ್ಧಿಗಳಿಂದ ತಯಾರಾದ ವಿಷಧಗಳ ಅತ್ಯಾಶ್ಚರ್ಯಕರವಾದ ಶಕ್ತಿಗಳು

ಇವುಗಳ ಸ್ವಭಾವ ಅರ್ಥಮಾಡಿಕೊಂಡು ಮಾಡಿಕೊಳ್ಳುವ ಚಿಕಿತ್ಸೆ ಮಾಡಿಕೊಳ್ಳುವ ಬಗೆ ಬಹಳ.

(ಪ್ರತ್ಯೇಕವಾದ ಬಾಟ್ಲಿಗಳ, ಬಾಟಲಿ ಮತ್ತು ಪೆಟ್ಟಿಗೆಯ ಕಿಂಮತ್ತು)

ಮೂಲವ್ಯಾಧಿ ಚಿಕಿತ್ಸೆ :— ಕಳೆಯಾಗಲಿ, ಹೊಲಸಾಗಲಿ, ಬಗೆದು, ಬಾಧೆಗಳು, ಕಜ್ಜಿಯಾಗಲಿ, ಇತ್ಯಾದಿಯಾದ ಮೂಲವ್ಯಾಧಿ ಕ್ಕೆ ಮೂಲ ಕಾರಣ ಕಳೆದು ಹೊಸ ವಿಷಧಿಗಳು ಪಿ. ಮಾಡಿ ಕೊಡುವ ಬಗೆ ರೂ ೨

ಮಲಬದ್ಧ ಚಿಕಿತ್ಸೆ :— ಮಲಕ್ಕೆ ಸಾಮಾನ್ಯವಾಗಲಿ, ಬಲ್ಲ ಕಾಯಿಲೆ ಗಳಾಗಲಿ ಗಾಯಗಳಾಗಲಿ ಗುಣಪಡಿಸುವ ಬಗೆ ಮೊದಲು ಸ್ವಲ್ಪ ಸ್ವಲ್ಪ ಮಾತ್ರೆ. ಕೊಡಬೇಕು ಮೊದಲು ಸ್ವಲ್ಪ ಕಾಯಿ ಮಾಡಿ ಕೊಡಬೇಕು. ಕಾಯಿಲೆಯನ್ನು ಗುಣಪಡಿಸಬೇಕು. ಮಲಕ್ಕೆ ಸ್ವಲ್ಪ ಕಾಯಿ ಮಾಡಿ ಕೊಡಬೇಕು. ಇದರ ಬಲ್ಲ ವಿಷಧ ಮಾತ್ರೆಗಳು ಕೊಡಬೇಕು. ಬೆಲೆ ರೂ ೨ ೦-೦

ಸರ್ವರೋಗ ನಿವಾರಣೆ :— (ನಂ. 1.)- ಕೊಡಬೇಕು, ಮಲ ಸ್ವಚ್ಛ ಮಾಡಿಸಿ ಕೊಡಬೇಕು. ಅಲ್ಲದೆ ಸ್ವಚ್ಛಪಡಿಸಿ ಕಾಯಿ ಮಾಡಿ ಕೊಡಬೇಕು. ಮತ್ತೆ ಕಾಯಿ ಮಾಡಿ ಕೊಡಬೇಕು. ಮತ್ತೆ ಕಾಯಿ ಮಾಡಿ ಕೊಡಬೇಕು. ಬೆಲೆ ರೂ ೨ ೦-೦

ಸ್ತ್ರೀರೋಗ :— ಮಲ ಸ್ವಚ್ಛ ಮಾಡಿಸಿ ಕೊಡಬೇಕು. ಕಾಯಿ ಮಾಡಿ ಕೊಡಬೇಕು. ಕಾಯಿ ಮಾಡಿ ಕೊಡಬೇಕು. ಮಲಕ್ಕೆ ಸ್ವಚ್ಛ ಮಾಡಿ ಕೊಡಬೇಕು. ಮಲಕ್ಕೆ ಸ್ವಚ್ಛ ಮಾಡಿ ಕೊಡಬೇಕು. ಮಲಕ್ಕೆ ಸ್ವಚ್ಛ ಮಾಡಿ ಕೊಡಬೇಕು. ಮಲಕ್ಕೆ ಸ್ವಚ್ಛ ಮಾಡಿ ಕೊಡಬೇಕು. ಬೆಲೆ ರೂ

ಸ್ತ್ರೀರೋಗ :— ಮಲ ಸ್ವಚ್ಛ ಮಾಡಿಸಿ ಕೊಡಬೇಕು. ಕಾಯಿ ಮಾಡಿ ಕೊಡಬೇಕು. ಮಲಕ್ಕೆ ಸ್ವಚ್ಛ

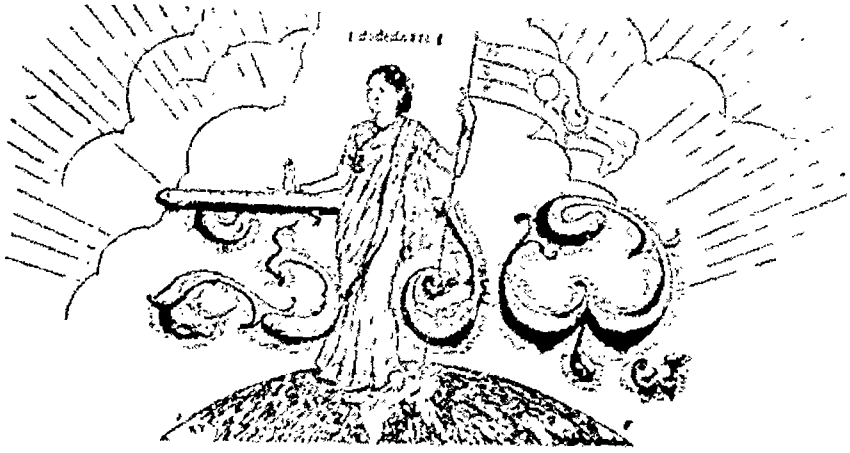

॥ ಸತ್ಯಮೇವೋದ್ಧರಿಷ್ಯತಿ ॥

ರಾಜಧಾನಿಯ ರಾಷ್ಟ್ರೀಯ ವಾರಪತ್ರಿಕೆ.

ವೃದ್ಧಪಿತಾಮಹ ಎಂ. ವೆಂಕಟಿಕೃಷ್ಣಯ್ಯನವರ ಜ್ಞಾಪಕಾರ್ಥವಾಗಿ ಪ್ರಕಟಿಸಲ್ಪಡುತ್ತದೆ.

ಸಂಪಾದಕರು. ಆಗರಂ ರಂಗಯ್ಯ, ಬಿ.ಎ

[ಪ್ರತಿ ೪] MYSORE : MONDAY 26—6—39 : ಮೈಸೂರು : ಸೋಮವಾರ ೨೬—೬—೩೯ [ಸಂಚಿಕೆ ೧೭

"ಗಾಂಧಿಗಿಂತ ದೊಡ್ಡವನು"

ಮದ್ರಾಸಿನಲ್ಲಿ ಹಿಂದಿ ವಿರುದ್ಧ ಚಳವಳಿ ನಡೆಯುತ್ತಿದೆಯೆನ್ನಿ. ಇದು ಶ್ರೀ ರಾಜಗೋಪಾಲಾಚಾರಿ ಈಗ ಪ್ರಚಾರಮಾಡಿದೆ. ಇದಕ್ಕೆ ಶ್ರೀ ಇ. ವಿ. ರಾಮಸ್ವಾಮಿನಾಯ್ಕರು ಮುಖ್ಯ ನಾಯಕರು. ಇ. ವಿ. ರಾಮಲ್ಲಿ ಇವರು ಕಾಂಗ್ರೆಸ್ಸಿನ ಸದಸ್ಯರಾಗಿದ್ದರು. ಅನೇಕ ಕಾರ್ಯಗಳನ್ನು ಅನುಷ್ಠಾನಮಾಡಿದರು. ಇದಲ್ಲದೆ ಕೋಮುವಾರು ಪ್ರಾತಿನಿಧ್ಯ ಕೊಡುವುದಾದರೆ ಕಾಂಗ್ರೆಸ್ಸಿನ ಮೇಲ್ಮನೆಗಳಲ್ಲಿ ಬೇರೆ ಕಾಯ್ದೆ ಈ ಕೋಮುವನ್ನು ಹಿಂದೇ ಘೋಷಿಸಿದ್ದಾರೆ. ಇದರ ಕೋಮುವಾರು ಪ್ರಾತಿನಿಧ್ಯವನ್ನು ಸಚಿವರುಗಳ ಸರ್ಕಾರದವರು ಇದನ್ನು ಅಂಗೀಕರಿಸಿದರು. ಈಗಿನ ಅವರಿಗೆ ಬಿಡುಗಡೆ ಮಾಡಿ ಕೂ. ಕಳೆದ ಘಾಸಾದವರ ಅವರನ್ನು ಸ್ವಾಗತಕಲು ಮದರಾಸ್ ಸಮುದ್ರ ತೀರದಲ್ಲಿ ಹಿಂದು ಪ್ರಚಂಡ ಸಭೆ ಸೇರಿತ್ತು. ಇದರಲ್ಲಿ ಇಪ್ಪತ್ತುಸಾವಿರ ಜನರು ಸೇರಿದ್ದರು. ನಾಯಕರಿಗೆ ಅನೇಕ ಬಿನ್ನಪತ್ರಗಳೂ ಬಹುಮಾನಗಳೂ ಕೊಡಲ್ಪಟ್ಟಿದ್ದು. ಅವರ ಗುಣಗಾನವು ಮಾಡಲ್ಪಟ್ಟಿತು. ರಾಮಲಿಂಗಂ ಎಂಬೊಬ್ಬರು ಮಾತನಾಡುತ್ತ ರಾಮಸ್ವಾಮಿ ನಾಯಕರು ಮಹಾತ್ಮಾ ಗಾಂಧಿಯವರಿಗಿಂತ ದೊಡ್ಡವರೆಂದು ಹೇಳಿದರು. ಏಕೆಂದರೆ ಕಾಂಗ್ರೆಸ್ಸಿನವರು ಸ್ವಾತಂತ್ರ್ಯವನ್ನೆಬೇಡುವುದು ತೆಗೆದುಕೊಳ್ಳಲೆಯೇ ಕಷ್ಟ ಪಡಬೇಕು ಹಿಂದೆ ನಾಯಕರು ಕಾಂಗ್ರೆಸ್ಸನ್ನು ತ್ಯಜಿಸಿದರು. ಆದರೆ ಮಾನ್ಯರು ಎಷ್ಟೋ ವಿಷಯಗಳಿಂದ ಅ ಕೃಷ್ಟವನ್ನು ಕಂಡಿರು. ಅಂತರ ಕಾಂಗ್ರೆಸ್ಸನ್ನು ಬಿಟ್ಟರು. ಬಿಟ್ಟರೂ ಸಹ ಅವರ ಸಮ್ಮಾನವನ್ನು ಇನ್ನೂ ತೆಗೆದಿಲ್ಲ. ಆದ್ದರಿಂದ ರಾಮಸ್ವಾಮಿ ನಾಯ್ಕರೇ ಮೊದಲನೆಯವರು ಎಂದು ಹಾಡಿದರು. ಹೀಗೆ ಕಾಂಗ್ರೆಸ್ಸನ್ನು ಬಿಟ್ಟವರಲ್ಲಿ ಮೊದಲನೆಯವನು ಮೋದಲೆ ನಮ್ಮ ಸಂಸ್ಥಾನದಲ್ಲಿಯೂ ಕೆ. ಮಲ್ಲಯ್ಯನವರು ಸಿಕ್ಕಿದರು.

ಕಳ್ಳನಿಗೊಂದು ಒಳ್ಳೆ ಸಲಹೆ

ಮದ್ರಾಸಿನಲ್ಲಿ ಇತ್ತೀಚೆ ಮಾಡಿದ್ದ ಕೆಲಸ ಕಳ್ಳತನಕ್ಕಿಂತ ದೊಡ್ಡ ಅಪರಾಧ. ಕಾಂಗ್ರೆಸ್ಸಿನ ಸ್ವಾತಂತ್ರ್ಯದ ಈ ಸಾಧನೆಯ ತಪ್ಪಾಗುವುದು. ಅದರಲ್ಲಿ ಅದರ ಅನುಯಾಯಿಗಳ ತಪ್ಪು. ಕೆಲವು ತಪ್ಪು ಮಕ್ಕಳು ಈಗ ಬೇರೆ ಬೇರೆ ಮಾರ್ಗಗಳನ್ನು ಹಿಡಿದಿದ್ದಾರೆ ಎಂದು ಕಡೆ ಇತ್ತೀಚೆಗೆ ಕೆಲ. ಗಾಂಧಿಯ ತ್ರಿಶಕ್ತಿ ಇದೆಲ್ಲಾ ಸೇರಿ ಹಿಂದೆ ಸರಿಸಿ ಮಾಡಿದ ಚಳವಳಿಯಲ್ಲಿ ಸರ್ಕಾರದವರು ಮೇಲ್ಮಟ್ಟದ ಮಂತ್ರಿಗಳ ಮಾಡಿದರು. ಕೆಲವರು ಕಾಂಗ್ರೆಸ್ ಸರ್ಕಾರದವರನ್ನು ಅಧಿಕಾರದಿಂದ ಕೆಳಗಿಳಿಸಿದರು. ಇದರ ಕೆಲವರು ಪ್ರಚಾರವನ್ನು ಸಚಿವರುಗಳ ಸರ್ಕಾರದವರು ಇದನ್ನು ಎಲ್ಲಾ ಸಿಕ್ಕಿದ್ದರೂ ಪ್ರಯೋಗಮಾಡಿ ತಡೆದರು. ಸಮಯಾಂತರದಲ್ಲಿ ಮಾಡ್ಯ ಸ್ಥಳದ ಮಾಡಿದ್ದರು. ಕಾಂಗ್ರೆಸ್ ಸರ್ಕಾರದವರ ಅಧಿಕಾರ ಕೆಳಗಿಳಿಸಿ ಅವರ ಕೆಲಸಗಳನ್ನು ಅಳಿಸಲು ಮದರಾಸ್ ಸಮುದ್ರ ತೀರದ ಸಭೆ ಸೇರಿತ್ತು. ಇದರಲ್ಲಿ ಇಪ್ಪತ್ತುಸಾವಿರ ಜನರು ಸೇರಿದ್ದರು. ನಾಯಕರಿಗೆ ಅನೇಕ ಬಿನ್ನಪತ್ರಗಳೂ ಬಹುಮಾನಗಳೂ ಕೊಡಲ್ಪಟ್ಟಿದ್ದು. ಅವರ ಗುಣಗಾನವು ಮಾಡಲ್ಪಟ್ಟಿತು. ರಾಮಲಿಂಗಂ ಎಂಬೊಬ್ಬರು ಮಾತನಾಡುತ್ತ ರಾಮಸ್ವಾಮಿ ನಾಯಕರು ಮಹಾತ್ಮಾ ಗಾಂಧಿಯವರಿಗಿಂತ ದೊಡ್ಡವರೆಂದು ಹೇಳಿದರು. ಏಕೆಂದರೆ ಕಾಂಗ್ರೆಸ್ಸಿನವರು ಸ್ವಾತಂತ್ರ್ಯವನ್ನೆಬೇಡುವುದು ತೆಗೆದುಕೊಳ್ಳಲೆಯೇ ಕಷ್ಟ ಪಡಬೇಕು ಹಿಂದೆ ನಾಯಕರು ಕಾಂಗ್ರೆಸ್ಸನ್ನು ತ್ಯಜಿಸಿದರು. ಆದರೆ ಮಾನ್ಯರು ಎಷ್ಟೋ ವಿಷಯಗಳಿಂದ ಅ ಕೃಷ್ಟವನ್ನು ಕಂಡಿರು. ಅಂತರ ಕಾಂಗ್ರೆಸ್ಸನ್ನು ಬಿಟ್ಟರು. ಬಿಟ್ಟರೂ ಸಹ ಅವರ ಸಮ್ಮಾನವನ್ನು ಇನ್ನೂ ತೆಗೆದಿಲ್ಲ. ಆದ್ದರಿಂದ ರಾಮಸ್ವಾಮಿ ನಾಯ್ಕರೇ ಮೊದಲನೆಯವರು ಎಂದು ಹಾಡಿದರು. ಹೀಗೆ ಕಾಂಗ್ರೆಸ್ಸನ್ನು ಬಿಟ್ಟವರಲ್ಲಿ ಮೊದಲನೆಯವನು ಮೋದಲೆ ನಮ್ಮ ಸಂಸ್ಥಾನದಲ್ಲಿಯೂ ಕೆ. ಮಲ್ಲಯ್ಯನವರು ಸಿಕ್ಕಿದರು.

ಯುದ್ಧದ ಸಂಗತಿ ನಾಳೆ

ಮದ್ರಾಸಿನಲ್ಲಿ ಹಿಂದಿಯ ವಿರುದ್ಧ ಚಳವಳಿ ಮಾಡಿದ್ದರೆಂದರೆ ಮಾ ಕಾಂಗ್ರೆಸ್ಸಿನ ಮೇಲ್ಮಟ್ಟದ ಕೆಲಸಗಾರರು ಮೇಲ್ಮಟ್ಟದ ಮಂತ್ರಿಗಳ ಕಳ್ಳತನ ಮಾಡಿದ್ದರು. ಅದರ ನಮ್ಮ ಸಂಸ್ಥಾನದಲ್ಲಿ ಈಗಾಗಲೆ ಒಬ್ಬ ಮೇಲ್ಮಟ್ಟದ ಮೊದಲ ಮಂತ್ರಿಗಳ ಮೇಲೆ ಬಂದಿ. ಈ ವಿಷಯದಲ್ಲಿಯೂ ಸ್ವೈಕರೇ ಮಾಡಬೇಕಾದಂತೆ ಹಾ ಹಿಂದೆ ಕೋಮುವಾರು ಪ್ರಾತಿನಿಧ್ಯ ಕೊಡುವುದು ಸರ್ಕಾರ ಅಂಗೀಕರಿಸಿ ಅದರ ಮೇಲೆ ಸಂಸ್ಥಾನದ ಸರ್ಕಾರ ಅಂಗೀಕರಿಸಿ ಕೆಲಸ ಮಾಡ

ಈ ವಾರದ ಕಥೆ

:: ವರದಕ್ಷಿಣೆ ::

ಲೇಖಕ: ಶ್ರೀ. ಬಿ. ಭುಜಂಗಾಚಾರ್, ಮೈಸೂರು.

ಶಂಕರರಾಯರು ಗೃಹಸ್ಥಾಶ್ರಮದಲ್ಲಿ ಒಳ್ಳೆ ಗೌರವವುಳ್ಳವರು. ಅವರಿಗೆ ರಾಜ ಒಬ್ಬನೇ ಮಗ. ಅವರ್ಷಿಯ ಧನವೂ ಬೆಳೆಯೂ ಅವರು ಬೇಕಾದಷ್ಟಿದುದರಿಂದ ಸಕಲ ಮರ್ಯಾದೆಯಲ್ಲಿ ರಾಜ ಒಳ್ಳೆ ವಿದ್ಯಾವಂತನಾಗಿ ಧಾರಾಳದ ಜೀವನ ತರುಣ. ಶಂಕರರಾಯರು ತಮ್ಮನ್ನು ವಿದ್ಯಾವಂತರೂ ಗೌರವಸ್ಥರೂ ಎಂದು ಭಾವಿಸಿದ್ದರು. ಅವರಿಗೆ ಧನ ರಾಶಿ ಬಹಳ. ಮಾಂಗಲ್ಯದ ರಾಜನಿಗೆ ಗೌರವ ಕೊಟ್ಟು ಮೆಚ್ಚಿದಂತೆ "ಎಂಥ ಸುಂದರ ರೂಪ ವರದಕ್ಷಿಣೆ ಇಟ್ಟು ಮಾರಾಟ" ಎಂದು ಮೆಚ್ಚುತ್ತಿದ್ದರು. ರಾಜನಿಗೆ ಇನ್ನೂ ಹೆಣ್ಣು ಹುಡುಕಿ ಮದುವೆ ಮಾಡಿ ಸಂಸಾರ ಹೂಡಿಸಬೇಕೆಂದು ಶಂಕರರಾಯರು ರಾಜನಿಗೆ ಹೆಣ್ಣು ಕೊಡುವುದಾ ಎಂದು ಹೇಳಿದರು.

ಒಂದು ದಿನ ಪ್ರಾತಃಕಾಲ ಒಬ್ಬನ್ನೇ ಕುಳಿತು ಶಂಕರರಾಯರು ಜಗಲಿ ಮೇಲೆ ಕೊಂಬಾಳ್ದೆ ಬಾಲತ್ವದ. ರಾಜ ಮಹಡಿಯ ಮೇಲೆ ಕೊಂಡಿದ್ದ ಕುಳಿತು ಯೋಚನೆಗೆ ಆಳ್ದುದನ್ನು ಓದುತ್ತಿದ್ದ. ಕೆಳಗಿನ ಕಾಮಾರ ತೆಗೆದರಾಯರು ರಾಜನಿಗೆ ಹೆಣ್ಣು ಕೊಡುವುದಾ ? ಹೇಳಲಿಲ್ಲ.

ಒಂದು ದಿನ ಪ್ರಾತಃಕಾಲ ಒಬ್ಬನ್ನೇ ಕುಳಿತ ಶಂಕರರಾಯರು ಜಗಲಿ ಮೇಲೆ ಕೊಂಬಾಳ್ದೆ ಬಾಲತ್ವದ. ರಾಜ ಮಹಡಿಯ ಮೇಲೆ ಕೊಂಡಿದ್ದ ಕುಳಿತು ಯೋಚನೆಗೆ ಆಳ್ದುದನ್ನು ಓದುತ್ತಿದ್ದ. ಕೆಳಗಿನ ಕಾಮಾರ ತೆಗೆದರಾಯರು ರಾಜನಿಗೆ ಹೆಣ್ಣು ಕೊಡುವುದಾ ? ಹೇಳಲಿಲ್ಲ. ಮಾಡಿದ ಮಾತಿನಂತೆ ಹೆಣ್ಣು ಕೊಡುವುದಾ ಎಂದು ಕೇಳಿ ಬಂ

೧ ಪತ್ರಾಗ್ರಹ ಬೇಕಿದ

ಸಂಯುಕ್ತ ಮತೆಯುಬೇಡಿ

೩೦. ಕಾಂಗ್ರೆಸ್ಸಿನವರಿಗೆ ಹಂ
ಪಾಯರ ಸಲಹೆ

ಜಮಾಬಂದಿ ಸರ್ಕಾರದವನ್ನು ತೆಗೆಯುವುದಾಗಿ ಸಂಯುಕ್ತರಿಗೆ ಸ್ವ ಕ್ಷಿಯವರು. ಇದು ಕೂಡ ಸಾಧ್ಯವಾದುದು. ಈ ಕೇಳಿ ಕೇಳಿಯುವುದು ಸಂಕ್ಷಿಪ್ತ ಜಾಂ ಜಮಾಬಂದಿಲಾಳದವರು ಕಾಂಗ್ರೆಸ್ ನಿಯೋಗಗಳನ್ನು ಕೇಳಿಯವೆಂದು ಗೊತ್ತಾಗಿದೆ ಪ್ರಜೆಗಳು ತಮಗೆ ಕೇಡಿದ ಸಾಧಾರಣಗಳು ಅಕ್ಷಿಪ್ತಿಕರವಾ ಅಕ್ಷಗಳನ್ನು ನಿಶಾಕರಿಸಿದ್ದೇ ಆದ ಕಾಯದೇ ಕಾನೂನು ಭಂಗವನ್ನು ಸಾಧ್ಯಂಥಿಸಬೇಕೆಂದು ಅರ್ಥ ಸಂಯುಕ್ತ ಪ್ರಜೆಗಳು ಜಮಾ ಸಂದನ್ನು ಪಡೆಯುವುದಕ್ಕಾಗಿ ಸಾಧ್ಯ ಪಡಿಸಿಕೊಳ್ಳಬೇಕೆಂದು ಸ್ವಕ್ಷಿಯವರು ತಿಳಿಸಿದರೆಂದು ತಿ. ಈ ರೀತಿ ಚಳುವಳಿ ಸಡೆ ಸಾಗಿ ಯಾವುದೇ ಸರ್ಕಾರಗಳೇನಾದರೂ ಜಾಗತಿಕ ಅಧಿಕಾರ ಪ್ರಜೆಗಳಿಗೆ ಸಾ ಪ್ರಜೆಯಂಥಕಗಳನ್ನು ಮಾ ಅಸ್ತ್ರಗಳಲ್ಲಿ ಪ್ರಜೆಗಳು ಸ್ವ ಅವರ್ಗಳ ಪ್ರಜೆಗಳ ವ್ಯವಸ್ಥೆ ಸಂಯುಕ್ತರಾದರೆ ಸರ್ಕಾರ ಸಂಸ್ಥಿತ ಪ್ರಜೆಗಳ ಒಂ ಜೆಗೆ ಪ್ರಜೆಗಳು ಸ್ವ ಅವರ ಸಂಸ್ಥಿತ ಪ್ರಜೆಗಳ ಒಂ ಜೆಗೆ ಪ್ರಜೆಯೇ ಸ್ವಾಧೀನದ ಎಂದೂ ಜಾಣರು ಹೇಳಿದರು.

ಸ್ವಾಧೀನಗಳ ಪ್ರಜೆಗಳು ಅಮಲಾಧಿಕ ದಿನ ದಿನವೂ ಮಾನವರೀತಿಯ ಮರಿ ಕಾಯಗುತ್ತಿವೆ, ಪರಿಸ್ಥಿತಿಯೇನು ದನ್ನು ಹೆಚ್ಚಿಸಿರುವುದೇ. ಅದ್ದರಿಂದ ಅಂತ್ಯಾಸ್ಪೃಶ್ಯರು ಸಂಸ್ಥಿತಿಯನ್ನು ಬೆಳಗೇಲು. ಮತ್ತು ತನ್ನ ಸ್ವ ಪ್ರಜೆಯನ್ನೂ ಕೂಡ ಕಾಯಿಯಾ ಕೊಂಡಿರುವುದರ ಬಿಟ್ಟಿಗೆ ಕೆಳ ಕೆಳ ಸ್ಥಿತಿಗಳ ಸಂಸ್ಥಿತಿಗೆ ತಕ್ಕಂ ಬಹುಸಂಖ್ಯಾಬೇಕು, ಸಂಖ್ಯಾಪ್ರಗಳಲ್ಲಿ ಬಾಗಿಯ ಸುಧಾರಣೆಗಳು ಪ್ರಜೆಗಳ ಹಾಗೂ ಅಭ್ಯಂತರಗಳನ್ನು ಕೆಲವೆಯಲು ಸ್ವಾತಂತ್ರ್ಯ ಮತ್ತು ಕ್ಷೇ ಒಂದು ಕೂಡ ಸಾಕು. ಇದನ್ನು ಸಂಸ್ಥಾ ಮೆಗಳು ಪ್ರಜೆಗಳಿಗೆಯೇ. ಅದ ಗೆ ಅವರು ಒಂದನ್ನು ಅಂಗೀಕರಿಸು ತ್ತಿದ್ದ ಸ್ವಾಧೀನವಾದಂತೆಯೆ ಸಾಮ್ರಾ ಯದ ಜಮಾಬಂದಿ ಸರ್ಕಾರವನ್ನೂ ಸ್ವಾ ಸಿಲಿಯಬೇಕಾದ್ದು."

ಅಂತೆ ಸಾಯಿಸಲಾದ ಕತ್ತಿಗಳ ಪ್ರಜೆ ಕೂಡ ಕಾಂಗ್ರೆಸ್ಸಿ ಕೂಡ ಪಡೆ ಕೆಂದು ಪಲ ಜಮಾಬಂದಿ ಪೇ ಗಾಂಧಿಯವರು ಹೇಳಿದರೆಂದೆ ಸಂಸ್ಥಾಪಕ ಸಂ ಪ್ರಾಣ ಸ್ವಾಧೀನವಾದಂತೆ ಅಕ್ಷಾ ಸ್ವಾಧೀನವಾದಂತೆ ಅಕ್ಷಾ ಸ್ವ

ಸಾ ಧ್ವಿ

26—6—39 ನೇ ಸೋಮವಾರ

ಯುಕ್ತಸಲಹೆ

ಸೈಕಲು ಸಂಗತಿಗೆ ಸೊಲ್ಲಿಗೆ ಸ ಮಾಜದಲ್ಲಿ ಸಮಾಜದ ಸಂಗತಿ ಜನಾ ಭಿಪ್ರಾಯವೂ ಕೆಟ್ಟಿರುವ ಸಲವೆಗಳು ಸೂಕ್ಷ್ಮವಾಗಿಯೆ ಹೊಡಲಿಗೆಯ ರಾ ಪ್ರತಿಕೂಲರು ಸಂಸ್ಥಾನದ ಕಾಲ ಗಳೂ ಅಲ್ಲಿ ಸಮ್ಮಾನದ ಚಳವಳಿ ಸಂಸ್ಥಾನ ಜನಾಭಿಪ್ರಾಯವನ್ನು ಹೊಸ್ಸ ಕೊಳ್ಳಬೇಕು. ತಮ್ಮ ಪ್ರಜೆಗಳ ಸ್ಥಿತಿ ಗತಿಗಳು ಪ್ರಗತಿಯೆಂಬುದು ಅವರಿಗೆ ಸ್ಪಷ್ಟ ಗೊತ್ತು. ಆ ಸ್ಥಿತಿಯಲ್ಲಿ ಯಾವ ಕಾರ್ಯಕ್ರಮಗಳನ್ನು ಕೈಕೊಳ್ಳ ಬೇಕೆಂಬುದನ್ನು ನಿರ್ಧರಿಸಲು ಅವರೇ ಶಕ್ತರು. ಹೊರಗಿನವರು ಎಷ್ಟೇ ಬುದ್ಧಿ ಹೇಳುವಂತಾದರೂ, ಸ್ಥಳೀಯ ವಿದ್ಯಮಾನಗಳನ್ನು ಅರಿತವರಾಗುವುದಿಲ್ಲವಾದುದರಿಂದ ಎಷ್ಟು ಸಂದರ್ಭಗಳಿಗೂ ಅನ್ವಯಿಸುವ ಸಲಹೆಗಳನ್ನು ಕೊಡಬಲ್ಲರು. ಸಂ ಸ್ಥಾನ್ಯ ಕೃತ್ಯಗಳನ್ನು ಮಾತ್ರ ಸೂಚಿಸಬ ಲ್ಲರು. ಈ ಕೃತ್ಯಗಳನ್ನು ಹೇಗೆ ಸ್ಥಿತಿಗೆ ತರುವುದು, ತಮ್ಮ ಶಕ್ತಿ, ಸಾಮರ್ಥ್ಯ, ಅವ ಕಾಶಗಳನುಸರಿಸಿಯೂ ಸ್ಥಳೀಯ ಪರಿ ಸ್ಥಿತಿಗಳನುಸರಿಸಿಯೂ ಹೇಗೆ ಮಾಡಬೇಕೆಂಬುದನ್ನು ಸ್ಥಳೀಯರು ನಿರ್ಧರಿಸ ಬೇಕು.

ಎಲ್ಲಕ್ಕಿಂತಲೂ ಪ್ರಮುಖ ವಿಷಯ. ಇದನ್ನು ಯಾವುದೂ ಕೈಗಾಣಿಸುವುದು ವಿರುವಂತೆ ಕಾಣುವುದಿಲ್ಲ. ಸಂಪೂರ್ಣ ಸ್ವಾಯತ್ತ ಸರ್ಕಾರದ ಕೈಯಲ್ಲಿ ಅಲ್ಲ ದೂ ಅಂಗೀಕಾರವಿರುವುದು. ಪ್ರಜೆಗಳ ಸ ಮ್ಮಾಯಿಸೇ ಅದಕ್ಕೆ ತಮ್ಮ ಅಭಿಪ್ರಾಯವೆಂ ದುಮೇಲೆ ಇನ್ನು ಬೇರೆ ಯಾರು ಇದನ್ನು ಬಿಡೋಧಿಸುವರು? ಈ ಗುರಿಯನ್ನು ಜನ ಜಾಗೃತಿಯಿಂದಲೆಂದು ಮುಟ್ಟಬೇಕು ಸಲಹೆ ಕೊಟ್ಟಿರುವರು. ಅದರೆ ಸರ್ಕಾರವೂ ಸಮ ತಯಾರು ಇರಬೇಕು ಸಂಪೂರ್ಣ ಜನಾ ಭಿಪ್ರಾಯ ಸರ್ಕಾರವನ್ನು ವಿಧಾಯಮಾಡು ವುದಿಲ್ಲ. ಮತ್ತು ಸಂಸ್ಥಾನಗಳಲ್ಲಿ ಸಮ ಸ್ಯೆಗಳು ಅಲ್ಲಿಯ ಸ್ಥಾನಿಕ ಪ್ರಜೆಗಳಿಗೆ ಸಂಬಂಧಿಸಿದ್ದುದೆಂದೂ, ಇನ್ನು ಸಲವು ಸ ಮಗ್ರ ಭಾರತದವುದೆಂದೂ ಹೇಗಾ ಬಹುದು. ಅನೇಕ ರಾಜರುಗಳು ಇದಕ್ಕೆ ಸಮ್ಮತಿಸುವುದಿಲ್ಲ. ಸಲವು ಸಂಸ್ಥಾನಗ ಳಲ್ಲಿ ಪ್ರಜೆಗಳಲ್ಲಿಯೂ ಭಿನ್ನಾಭಿಪ್ರಾಯ ವಿರಬಹುದು.

ಅದ್ದರಿಂದ ಮುಂದಿನ ಮಾರ್ಗವೇನು? ಎಂಬುದೇ ಪ್ರಶ್ನೆ. ಸ್ವಾಧಾರಗಳು ತ್ಯಜಿ ಸಲಾಗಿದ್ದಾವೆ ಅವನ್ನು ತಿರಸ್ಕರಿಸಬೇ ಕೆಂದು ಮೊಂಡರು ಹೇಳುವರೆ? ಅದ ರಿಂದ ತಿರಸ್ಕಾರಮಾಡಿದಂತೆಯೇ ಅವನ ಬದಲಿಗೆ ಹೊಸದೇನೂ ಬರಬೇಕು. ಸ್ವಾಯತ್ತ ಸ್ವಾಯತ್ತವೆಂದೂ ಸಂಯೋಗ್ಯರಿಗೆ ಯಾವ ಚಳವಳಿಯನ್ನು ಹೊಡಬೇಕಾದರೂ ಅ ದರ ಅನ್ವಯಕ್ಕೆ, ಜನರ ಸ್ಥಿತಿ, ಇವುಗಳ ಸರಿಯಾದಾದೆಷ್ಟೆ ನಿರ್ಧರಿಸಬೇಕಾಗು ವುದು. ಅದನ್ನು ಮೀರಿಹೋಗುವಂತೆ ಅ ಯಾ ಸ್ಥಳದ ಮುಖಂಡರು ಕಾಲ ಮೇರ ವರ್ತಮಾನಗಳನ್ನರಿತವರು ನಿರ್ಧರಿಸಬೇ ಕಾಗುವುದು.

ಶ್ರೀಮನ್ನಾರಾಯಣರು ಮ. ಶಿವಾಜಿ ಯ ಮೇಲೆ ಸ್ವಾಮ್ಯತ್ವ ಹೊರಿಸುವುದು ಯಾ ರೂ ಮಾನಾರ್ಹವೆಂದು. ಸಲವೆ ಕೆಟ್ಟಿರ ವರು ಇದು ನಿರ್ಮಾಣ ಸಂಗತಿ. ದೇ ಶದ ಸ್ವಾತಂತ್ರ್ಯವು ಮಾಡಿದ್ದೂರ ಮಾಡಿ ಕೆಲಸವೂ ಅಲ್ಲ. ಪ್ರಜೆಗಳ ದೇಶದ ಬಿ ಗಿಗಾಗಿ ಪ್ರಯತ್ನಿಸುವರು. ರಾಜರು, ಅಧಿಕಾರಿಗಳೂ ಸಹ ಪ್ರಜೆಗಳ ಹಿತಕ್ಕಾ ಗಿಯೇ ಇರುವರು. ತತ್ವದಲ್ಲಿ ಯಾವ ಭೇದಭಾವಗಳಿಗೂ ಅವಕಾಶವಿಲ್ಲ. ಅದ್ದ ರಿಂದ ವ್ಯಕ್ತಿನಿಂದಿಗೆ ಅಪ್ಪಯೇ ಇರುವು ದಿಲ್ಲ.

ಇನ್ನು ಹೋರಾಟದ ವಿಷಯ. ಹೋ ರಾಟವಿಲ್ಲದೆ ದೇಶದ ಸ್ವಾತಂತ್ರ್ಯವು ದೊ ರೆಯುವುದಿಲ್ಲವೆಂಬುದು ಅಭಿಪ್ರಾಯ ಸರಿ. ಅಧಿಕಾರ ಮದದಿಂದ ಮತ್ತರಾಗಿದವರು ತ ಮ್ಮ ಶಕ್ತಿ, ಸಾಮರ್ಥ್ಯಗಳನ್ನು ಸುಲಭ ದಾಗಿ ಇತರರಿಗೆ ಬಿಟ್ಟುಕೊಡುವುದಿಲ್ಲ ವೆಂದು ಇಂತಹವರು ಹೇಳುವರು. ರಾಜ, ಪ್ರಜೆಗಳು ಒಂದೇ ರಾಷ್ಟ್ರದವರಾಗಿಯೂ, ಒಂದೇ ಕೈಗೆ ಯಜಮಾನ ಕೂಡಿದವರಾಗಿ ಯೂ ಇರುವಷ್ಟರಮಟ್ಟಿಗೆ ಹೋರಾಟವು ಅನಾವಶ್ಯಕವೆಂದೂ, ಅನ್ಯೋನ್ಯ ಸೌಹಾ ರ್ದದಿಂದ ಪ್ರಜೆಗಳ ಕೋರಿಕೆಯನ್ನು ಈಡೇರಿಸಿಕೊಳ್ಳಬಹುದೆಂಬುದೂ ಇನ್ನು ಕೆಲವರ ಮತ. ನೈಸರ್ಗಿಕ ಈ ವಿಷಯ ದಲ್ಲಿ ಏಕೆ ಮೇಲ್ಮಾಂಗಿಯನ್ನು ಮಾಡಬಾರ ದೆಂದೂ ಇಂತಹವರು ಕೇಳುವರು. ಇವರ ಅಭಿಪ್ರಾಯ ಪ್ರಕಾರ ಯಾವ ಹೋರಾಟವೂ ಇಲ್ಲದೆ ಪ್ರಜೆಗಳಿಗೆ ಸಮರ್ಪ ಕವಾದ ಪ್ರಜಾ ಸ್ವಾತಂತ್ರ್ಯ ಸರ್ಕಾರವು ನಮ್ಮ ಸಂಸ್ಥಾನದಲ್ಲಿ ಸ್ಥಿರಪಟ್ಟಿದೆ ಹೇಳ ಬೇಕು.

ಪ್ರಜ್ಞಾವಂತರಿಗೆ ಕೆಲಸ

ಬಳ್ಳಾರಿಯವರೆ ಪ್ರಜ್ಞಾವಂತರಿಗೆ ಕನ್ನ ಕಾಲ ಬಂದಿದೆ. ಅಲ್ಲಿಂದ ಜನ ಸಂಖ್ಯೆ ಬಿಸೇ ಏನೇ ಸ್ಥಿರಪಟ್ಟಿದೆ. ಅದನ್ನು ತಡೆ ಯಲು ದೊಡ್ಡಿಗಾದ ಹೋರಾಟಗಳು ಸರ್ ಕಾರ್ಯಕ್ರಮಗಳನ್ನೂ ಮಾಡತ್ತಿರುವರು. ಈ ಗಾಗಲೇ ಅಲ್ಲಿನ ಪ್ರಜ್ಞಾವಂತರು ಮುಂದೆ ಹೆಜ್ಜೆ ಇಟ್ಟಿರುವರು. ಇನ್ನು ಮೇ ಲೆ ಈ ತೆಂಗೆಯನ್ನು ಕೆಳಿಸಿ ಕನ್ನ ಪೆಟ್ಟಿ ಸುವರು. ಏನೆ ಸರ್ಕಾರ ಮಾಡುತ್ತಿದ್ದರೂ ಇನ್ನೂ ಮಾಡಬೇಕಾಗಿರುವ ಸರ್ಕಾರ ಕೌಶಲ್ಯವನ್ನು ಜನರು ಮಾಡುವರು. ಪ್ರಜ್ಞಾವಂತರು ಬಯಲುಸೀಮೆಗಳನ್ನು ಬಲಿಸಿದ ಅ ನಕ್ಕೆ ಬಳ್ಳಾರಿಯ ಕೋಟ್ಯಾಂತರಗಳಲ್ಲಿ ಬೆಲೆ ಇದ್ದು.

ಬ್ರಾಹ್ಮಣರ ಹಿತವೆ?

ಬಾಸಲ ಸಭೆಯಲ್ಲಿ ಶ್ರೀಯುತ ಗಣಾದ ಗಿರಿ ಮಾಸಿಯಂಯವರೂ ಸಭ್ಯಸ್ಥಾಪಕರೂ ಬ್ರಾಹ್ಮಣರಿಗೆ ಅಂದರೆ ಮಾಡುವ ಅ ನ್ಯಾಯದಿಂದ ಹಲವು ಮಾಹಿತಿಗಳನ್ನು ಕೊಡಗುವುದು. ಇವುಗಳಿಂದ ನಿಜವಾಗಿ ಬ್ರಾಹ್ಮಣರಿಗೆ ಅಪಕಾರವಾಗುವುದೋ ಅ ಪಕಾರವಾಗುವುದೋ ಮೇಲಾಗುವುದಿಲ್ಲ. ಬ್ರಾಹ್ಮಣರಿಗೆ ನೌಕರಿ, ಬ್ರಾಹ್ಮಣರಿಗೆ ಸೇ ತನ ಇವೇ ಮುಂತಾದುವುಗಳಿಗಾಗಿ ಅವರು ಮಾಡಿಸಿದರು. ಕೋಮುವಾರು ಮೀಸಲಾಗಿ ಮೊಕದ್ದಮೆಯವರ ಕಾಲವು ಕಳೆದುಹೋಯಿ ತು. ಕಾಲದ ಸಭೆಯಂತೂ ಇದಕ್ಕೆ ತಕ್ಕ ಸ್ಥಳವೇ ಅಲ್ಲ. ಇಂತಹ ವಿಷಯಗಳನ್ನು ಇ ನ್ನೂ ಮೇಲುವರಿಸಿ ಸಿಕ್ಕಿಸಿದರೆ ಇವರು ಬ್ರಾ ಹ್ಮಣರಿಗೆ ಮತ್ತು ಬ್ರಾಹ್ಮಣ್ಯದ ಅಪಕಾ ರ್ಯಾಗ ಬೇಡದ ಮತ್ತು ಬಾಣ್ಣ ಕ್ಷೇಯ ಸಾಧಕ. ಅಲ್ಲಿ ಸಲಿಸಲ್ಪಟ್ಟ ಹೆಸರು ತೆಗೆಯ ಪ್ರಯತ್ನ. ಇಷ್ಟೇ ಅಲ್ಲದೆ ಇವರುಗಳು ಇತರ ವರ್ಗದ ಕೆಲವು ವ್ಯಕ್ತಿಗಳ ಮೇಲೆಯೂ ಅನ್ಯಾಯವನ್ನು ಕೆಟ್ಟಿರುವಂತೆ ವ್ಯಕ್ತಿಗಳಿ ದ್ದುಮೊಂದೆಲ್ಲ ಕೋಮುವಾರು ಭಾವನೆ ಮುಂದಲೂ ಇವರು ಬೇಕೆಂದೆ ಎಂದಿಗೂ ಹಿತವನ್ನುಂಟುಮಾಡಲಾರರು. ಮಾಧ್ಯಸ್ಥ ಪ್ರಾಣದ ವಿದ್ಯಾರ್ಥಿಗಳ ಪರಿಸ್ಥಿತಿ ಬಂ ದಾಗ ಬ್ರಾಹ್ಮಣರಲ್ಲಿ ಯಾರೂ ಬೇಕಾಗಿ ವೆ ಕೊಡಲ್ಪಡದಿರುವುದನ್ನು ಕಂಡು ಸಂ ಸ್ಥಾನದಲ್ಲಿ ಬ್ರಾಹ್ಮಣರಿಗೆಡೆಯುಂದೊ ದಿರುವುದು ಸರ್ಕಾರಕ್ಕೆ ಗೊತ್ತೇ ಎಂದು ಶ್ರೀಯುತ ಗಿರಿಮಾಸಿಯವರು ಕೇಳಿದರು. ನಿಯಮವುದೇ ಅದಕ್ಕೆ ಸಾಕ್ಷಿಯೆಂದು ಸ ರ್ಕಾರದವರು ಉತ್ತರವಿತ್ತರು. ಇಂತ ಹ ಪ್ರಮಾದಗಳು ಎಷ್ಟು ಕಡಿಮೆಯಾದ ರೆ ಅಷ್ಟು ಒಳ್ಳೆಯದು.

ಕಾಂಗ್ರೆಸ್ಸಿಗೆ ರಾಜರ ಸಹಾಯ.

ಕಾಂಗ್ರೆಸ್ ಮಹಾಸಭೆಗೆ ರಾಜರುಗಳು ಹೆಚ್ಚುಹೆಚ್ಚಾಗಿ ಸಹಾಯ ಮಾಡುತ್ತಿರುವರು. ಹೊಂಬಿಸ ಪರ್ಷ ಬಿಯಾರಿನಲ್ಲಿ ಕಾಂ ಗ್ರೆಸ್ ಅಧಿವೇಶನ ನಡೆಯುವುದು. ಇದ ಕ್ಕಾಗಿ ರಾಮಘಡದ ಮಹಾರಾಜರು ತಮ್ಮ ಎಕರೆ ಜಮೀನನ್ನು ಕೊಟ್ಟಿದ್ದಾರೆ. ಅಲ್ಲಿ ನ ಗುಡಿಸಲುಗಳನ್ನು ಕಟ್ಟಲು ಮೂರು ಲ ಕ್ಷ ರೂಪಾಯಿಗಳನ್ನು ಕೊಟ್ಟಿರುವರು. ಮೇ ಲ್ಕಂಡ ಜಮೀನು ರಾಮೋದರ ನದಿಯ ಬಳ್ಳದಾದಲ್ಲಿದೆ. ರಾಜ, ರಾಜಘಡ, ಮ ತ್ತು ಬಾಹಾಯಾನ ಸೈನಿಕರುಗಳ ಮ ನೆಗಳು ಇದು ಇವೆ.

ಬೈಲ್ಕೆ ಕೆಲಸಗಾರರ ಸಂಘ

ಮೊರಗಿನವರ ಕೈವಾತವಿಲ್ಲದಿದ್ದರೆ ಬೈಲ್ಕೆ ಕೆಲಸಗಾರರು ತಮ್ಮ ಸಂಘವನ್ನು ಸ್ಥಾಪಿಸಿಕೊಳ್ಳಬಹುದೆಂದು ಸರ್ಕಾರ ವು ಅಭಿಪ್ರಾಯಪಟ್ಟಿದ್ದಾರೆ. ಈ ಸಲವೆ ಕ್ಕೆ ಬಹುಮೋರಗಿನವರು ಕೆಲಸಗಾ ರ. ಸಂಘವನ್ನು ಸರ್ಕಾರಿಯವರು ಸ್ಥಾ ಪಿಸಿದ್ದರೆ ಒಳ್ಳೆಯದು. ಮತ್ತು ಅ ದಾಗಲಾಗಿ ಅನುಸರಣೆಯಾಗಿಯೂ ತ್ತದೆ. ಕೆಲಸಗಾರರು ತಾವೇ ತಮ್ಮ ಕ್ರಿಯೆಯಿಂದ ತಮ್ಮ ಸಂಘವನ್ನು ಸ್ಥಾ ಕೊಳ್ಳಲು ಅನೇಕ್ಷ, ರಕ್ಷಿ ಮತ್ತು ಸ ರ್ಥ್ಯಗಳನ್ನು ತೋರುವುದಾಗಿ ತೋರು ವಿಸಬೇಕು. ಹೊರಗಿನವರ ಸಲಹೆಗಳ ಎಷ್ಟುಬೇಕಾದರೂ ತೆಗೆದುಕೊಳ್ಳಬ ಹುದು. ಆದರೆ ಒಟ್ಟಿನಲ್ಲಿ ತಮ್ಮ ಕೆಲಸ ಗಾರಗಳನ್ನು ತಾವೇ ನಿರ್ವಹಿಸಬೇಕು. ಆದರೆ ಈ ಮುಖ್ಯ ಅಧಿಕಾರಿಗಳು ಸ ವರ್ಣರೆಗೆ, ಎಂದರೆ ದೊಡ್ಡ ನೌಕರರ ಸಂಘದ ಜವಾಬ್ದಾರಿ ಸ್ಥಾನಗಳಿಗೆ ನೇ ಮಕಬೇಕೆಂದು ಒತ್ತಾಯಪಡಿಸಕೂಡ ದು. ಸಂಘವೆಂದರೆ ಒಂದು ಸ್ವತಂತ್ರ ಸಂ ಘ. ಇಲಾಖೆಯ ಒಂದು ಅಂಗವಲ್ಲ. ತನ್ನ ಕೇವಲ ನೌಕರ ಮಾಡುವ ವರೆ ಇಲ್ಲಿಟ್ಟಿರೆ ಸದಸ್ಯರ ಕಷ್ಟ ನುಷ್ಟಗಳು ಮಾಂಸಿಲ್ಪಡದಲ್ಲಿಗೆಯೆ, ಹಾಗೆಯೆ ಕ್ಷಾಗಲೇ ಅವಕಾಶವಾಗುವುದಿಲ್ಲ. ಆ ದಿಂದ ಕೆಲಸಗಾರರು ತಮ್ಮ ತಮ್ಮಲ್ಲಿ ಮಗೆ ಪ್ರಿಯವಾಗಿಯೂ ಸಂಬಂಧಿಕರು ಯೂ ಇರುವ ಯಾರನ್ನು ಬೇಕಾದರೂ ಮುಖ್ಯ ಸ್ಥಾನಗಳಿಗೆ ಆಯ್ಕೆಮಾಡಿಕೊಳ್ಳ ವಂತೆ ಅವಕಾಶವಿರಬೇಕು. ಅದನ್ನು ತಂತ್ರ ಸಂಘವು ಪೀಠಿಸಲ್ಪಟ್ಟಿಯೇ ಸ್ಥಾ ಪಿಸಬೇಕೆಂದು ನಾವು ಹಾರೈಸುತ್ತೇವೆ.

ಪೈದಿಗಳ ತಲೆ ಬೋಳಿಸ ಕೂಡದು

ಮದರಾಸ ಸರ್ಕಾರದ ಆಜ್ಞೆ

ಸೆ. ತರಗತಿಯ ಪೈದಿಗಳಿಗೆ ತಲೆ ನ್ನು ಬೋಳಿಸುವ ಪದ್ಧತಿ ಈಗ ಜಾರಿ ಲ್ಲಿದೆ. ಇನ್ನು ಮುಂದೆ ಈ ಪದ್ಧತಿಯನ್ನು ತಪ್ಪಿಸಬೇಕೆಂದು ಮದರಾಸ ಸರ್ಕಾರ ವು ಆಜ್ಞೆ ಮಾಡಿದ್ದಾರೆ. ಹೊರಗಿನ ವರ್ತಿಗಳೂ ತಲೆಯನ್ನು ಬೋಳಿಸಕೂಡ ದೆಂದಿನವರೂ ಹಾಗೆಯೆ ಜಟ್ಟನ್ನು ಬೆ ಸಲಿ.

ಕುರುಬಿಗಳ ಸಂಘ

ಒಂದನ್ನೊಂದಲ್ಲಿ ಇನ್ನೂ ಇನ್ನು ಕುರುಬ ಗಳ ಸಮುದಾಯಗಳಾಗಿಯೂ ಒಂದು ಸ ಂಘವು ಸ್ಥಾಪಿಸಲ್ಪಟ್ಟಿದೆ. ಅಂತಹ್ನಿನ್ನದ ಅತ್ಯಂತ ಮಾರ್ಗ ಸ್ವರೂಪದವರೆಗ್ಗೆ ಅ ರಲ್ಲಿ ಸೇರಿಸಲಾಗುವುದೆಂದು ಸಂಘದ ಕೆ ಳಕೆ. ಅದರ ಅಧ್ಯಕ್ಷರು ಪ್ರಾಧ್ಯಾಪ ಗಳು. ಅವರೊನ್ನು ಕುರುಬಿಗಳು. ಕ ನ್ನಡ ಇತರ ಮಿತ್ರ ವಿಧದ ಸಂಘಗಳು ಇವೆ. ಒಕ್ಕಲಿಗಾಮ ಎಂಬ್ಲಿ ಮಾದ ಲೆಯವರ ಸಂಘ ಒಂದು ಇದೆ.

ಒಪ್ಪಂದವೇನೂ ಆಗಿರಲಿಲ್ಲ.

ಒಂಪ್ಪಂದವೆಂಬ ಮಾತು ಅಹಿತಕರವಾಗಿದೆ

ಕಾಸರ ಸಭೆಯಲ್ಲಿ ದಿವಾನರ ಹೇಳಿಕೆ.

ಶಾಸನಸಭೆಯ ಸಭೆಯಲ್ಲಿ ಶ್ರೀಗೆ ಪಿ. ಗುಂಡಪ್ಪ ಗೌಡರು ಘಾಸಗಾ ಸತ್ಯ ಸಟೇಲ್-ಮಿರ್ಜಾ ಒಪ್ಪಂದದ ವಿಷಯವನ್ನು ಪ್ರಸ್ತಾಪಿಸಿದರು. ಒಪ್ಪಂದ ಆಗಿರಲಿಲ್ಲವೆಂದು ಪ್ರಜಾಪ್ರತಿನಿಧಿಯವರ್ಗ ಚಾರ್ಜ ಸೆಕ್ರೆಟರಿಯವರು ಸ್ಪಷ್ಟಪಡಿಸಿದರು. ಆಡಳಿತವನ್ನು ಅಂಟೆಂದು ಒಪ್ಪಿಕೊಂಡರೆ ಸರಿ ಅಂತಸ್ಥಿಗೂ ಗೌರವಕ್ಕೂ ಚ್ಯುತಿಯೇ ಎಂದು ಕೇಳಿದರು.

ಅಧ್ಯಕ್ಷರು:—ಈ ವಿಚಾರವನ್ನು ಯಾವಾಗ ಪ್ರಸ್ತಾಪಿಸುವುದಕ್ಕೆ ಸರಿ ಶ್ರೀ.

ಶ್ರೀ ಗುಂಡಪ್ಪಗೌಡ:—ಇನ್ನೊಂದು ಸಲವಿದೆ. ಆ ವಿಷಯದಲ್ಲಿ ನನ್ನ ಸ್ಥಿರ ಅಭಿಪ್ರಾಯ ಇದೆ. ಮುಂದೆ ಬಿಕ್ಕಟ್ಟಿನ ಪ್ರಸಂಗ ಬಂದೊದಗಿ ಸಂಧಾನ ಪ್ರಯತ್ನಗಳು ನಡೆಯಬೇಕಾದ ಸಂದರ್ಭ ಬಂದಾಗಿದರೆ ಯಾರೂ ಮುಂದೆ ಬರುವುದಿಲ್ಲವೆಂದು ನನ್ನ ಅಭಿಪ್ರಾಯ. ಒಳ್ಳೆಯ ಕೆಲಸ ಕೆಟ್ಟುಹೋಗ್ಬೇಕು ನಾನು ಮಧ್ಯೆ ಕೈಹಾಕಿ ಸಂಧಾನ ಮಾಡಿಸಿದೆ. ಈಗ ತಪ್ಪಿದ ಕಡೆ ಮಾಗಿ ತಪ್ಪು ಅಭಿಪ್ರಾಯ ಬರುವುದು.

ಅಧ್ಯಕ್ಷರು:—ನೀವು ಆ ಸಮಯದಲ್ಲಿ ಮಾಡಿದ ಕೆಲಸವನ್ನೇ ಮಾಡಿರುವೆಂದು ನನ್ನ ಅಭಿಪ್ರಾಯ. ನಿಮ್ಮ ವಿಷಯದಲ್ಲಿ ನನ್ನ ಅಭಿಪ್ರಾಯವನ್ನಿಟ್ಟುಕೊಳ್ಳಲು ಸಾಧ್ಯವಿಲ್ಲ.

ಶ್ರೀ ಗುಂಡಪ್ಪಗೌಡ-ಇಬ್ಬರು ಸದಸ್ಯರ ಶೆಸರುಗಳನ್ನು ಸುಧಾರಣೆ ಸಲುವಾಗಿ ಸದ್ಯದ ಪಟ್ಟಿಯಿಂದ ತೆಗೆದುಹಾಕಬೇಕೆಂದು ವ್ಯಾಪಾರಿಗಳು ನನ್ನ ದಿವಾನರನ್ನು ಭೇಟಿ ಮಾಡಿದೆನೆಂದು ಹೇಳಲಾಗಿದೆ. ನನಗೆ ತಿಳಿದಿರುವಷ್ಟಿಗೆ ನಾನು ನಿಮ್ಮ (ದಿವಾನರ) ಭೇಟಿಯನ್ನು ತೆಗೆದುಕೊಳ್ಳಬೇಕಿಲ್ಲ.

ಅಧ್ಯಕ್ಷರು—ನೀವು ನನ್ನ ಬಳಿಗೆ ಬಂದು ಆ ರೀತಿ ಪ್ರಾರ್ಥನೆ ಮಾಡಿಕೊಳ್ಳಲಿಲ್ಲವೆಂದು ನನಗೆ ಗೊತ್ತಿದೆ. ಆ ವಿಚಾರದಲ್ಲಿ ಸಂಬಂಧಿಸಿದ ಇಷ್ಟು ನಿಮ್ಮ ನಡತೆಯು ಕೊಂಚವೂ ಅಕ್ಷೇಪನೆಗೆ ಕಾರಣವಾಗಿರಲಿಲ್ಲ. ಆ ಸಮಯದಲ್ಲಿ ನಾನು ನಿಮ್ಮ ವರ್ತನೆಯನ್ನು ಪ್ರಶಂಸಿಸಿದೆ. ಹಾಗೂ ಆ ಘಟನೆಯನ್ನು ಬಳ್ಳಿಸಲಾಗಿತ್ತೆನೆ. ನೀವು ಆ ರೀತಿ ಸಲಹೆಯನ್ನೇನೂ ಮಾಡಿರಲಿಲ್ಲ.

ಶ್ರೀ ಗುಂಡಪ್ಪ ಗೌಡ:—ಅದಕ್ಕಾಗಿ ನನ್ನ ಮಂದಹಾಸಗಳು. ಒಪ್ಪಂದದ ವಿಚಾರ ಬಾಕಿದೆ. ಒಪ್ಪಂದಗಳೆಂದರೆ ಕೌಲು ಕರಾರುಗಳೆಂದರ್ಥವಲ್ಲ. ಸರ್ಕಾರ ಭೇಟಿಮಾಡಿ ಮಾತುಕತೆಗಳನ್ನು ನಡೆಸಿ ತೀರ್ಮಾನಗಳಿಗೆ ಬಂದರೆ, ಅದು ಒಪ್ಪಂದವಾಗುವುದು.

ಅಧ್ಯಕ್ಷರು.—ಒಪ್ಪಂದವೆಂದು ಆಗಿಲ್ಲ "ಒಪ್ಪಂದ"ವೆಂಬ ಪದವು ನನಗೆ ಬಹಳ ಅಸಹ್ಯವನ್ನುಂಟುಮಾಡುವುದು. (ಆಕ್ಷೇಪ.) ಯಾವ ಬಗೆಯ ಒಪ್ಪಂದವೂ ಆಗಿರಲಿಲ್ಲ. ಸಹಿ ವಿಷಯವನ್ನು, ಕಾಂಗ್ರೆಸ್ಸಿನ ಪರವಾಗಿ ಕೆಲವು ಅರ್ಜಿಗಳನ್ನು (ರೆಸ್ಪಿಕೆಂಟೇಷನ್ಸ್) ಮಾಡಿಕೊಳ್ಳಲಾಯಿತು. ಆ ಅರ್ಜಿಗಳಲ್ಲಿ ಕೆಲವನ್ನು ನಾನು ಅಂಗೀಕರಿಸಿದೆ. ಕೆಲವನ್ನು ತಳ್ಳಿಹಾಕಿ ಕೆಲವನ್ನು ಪೂರ್ಣವಾಗಿರಲಿಲ್ಲ. ಅಂಗೀಕರಿಸಿದ ಅರ್ಜಿಗಳನ್ನು ಪೂರ್ಣವಾಗಿ ತಿರಸ್ಕರಿಸಲಾಗಿದೆ.

ಶ್ರೀಗೆ ಗುಂಡಪ್ಪಗೌಡರು — ಒಪ್ಪಂದ ಮಾಡಿಕೊಳ್ಳದೆನ್ನ ಇಷ್ಟವನ್ನೇನು ಸರಿಯಲ್ಲ.

ಅಧ್ಯಕ್ಷರು:—ಮುಖಂಡರ ಮೇಲೆ ಇಂಥಾಗಿ ಒಪ್ಪಂದವೆಂದು ಹೇಗೆ ಕರೆಯಲಾಗುವುದು? ಕಾಂಗ್ರೆಸ್ಸಿನವರು ಮುಂದಿಟ್ಟ ಅರ್ಜಿಗಳು ಬೇಡಿಕೆಗಳ ಸೂಚಕವಲ್ಲವೆ?

ಶ್ರೀ ಗುಂಡಪ್ಪ ಗೌಡ.—ಅವು ಬೇಡಿಕೆಗಳೇ ಆಗಲಿ, ಅರ್ಜಿಗಳೇ ಆಗಲಿ ನಾವಯಿತವಾದ ಒಪ್ಪಂದವಾಗಲಿಲ್ಲವೆ? ಪೂರ್ವ ಬೇಡಿಕೆಗಳೆಂದು ನಾನು ಕೇಳುತ್ತೇನೆ

ಅಧ್ಯಕ್ಷರು:—ಈ ಸಮಯದಲ್ಲಿ ಶ್ರೀ ಗುಂಡಪ್ಪನವರ ವರ್ತನೆಯು ಶಿಷ್ಟರೂಪದ್ದಾಗಿದೆ. ಮೈಸೂರಿನಲ್ಲಿ ಜರುಗಿದ ಸಾಂಪ್ರದಾಯಿಕ ಸಭೆಯಲ್ಲಿ ಶ್ರೀ ಮಿರ್ಜಾರವರು ಮಾಡಿದ ಕೆಲಸದ ಸಾಮರ್ಥ್ಯವನ್ನು ಹೊಗಳಿದರು. ಮೈಸೂರಿನ ಸರ್ಕಾರದಿಂದ ಅಭ್ಯಾಸಕರಾಗಿ ಶ್ರೀ ಮಿರ್ಜಾರು ಬಂದಿದ್ದು ನನ್ನ ಅಭ್ಯಾಸದ ಮೇಲೆ ಬಂದಿದ್ದು. ನನ್ನನ್ನು ಭೇಟಿ ಮಾಡಿ ಆ ವಿಷಯಗಳನ್ನು ಚರ್ಚಿಸಿದರು. ಆಗ ಅವರು ಸ್ವಾಭಾವಿಕವಾಗಿ ಮೈಸೂರಿನ ಸರ್ಕಾರದ ವಿಷಯವಾಗಿ ಅಸಕ್ತಿ ತಳೆದಿದ್ದರು. ಮೈಸೂರಿನವರು ಕಾಂಗ್ರೆಸ್ ನಾಯಕರನ್ನು ಭೇಟಿಮಾಡಲು ಬಯಸಿದ್ದರು. ನಾನು ಅಭ್ಯಂತರವೆನ್ನಲಿಲ್ಲ. ಅವರು ಮಾತುಕತೆಗಳನ್ನು ನನ್ನೆದುರಿಗೆ ಅಂತಃಕರಣದಿಂದ ಮೈಸೂರು ವಿಷಯವಾಗಿ ಚರ್ಚಿಸಿದರು.

ಮೈಸೂರಿನವರ ಕಾಂಗ್ರೆಸ್ ನಾಯಕರನ್ನು ಭೇಟಿಮಾಡಲು ಬಯಸಿದ್ದರು. ನಾನು ಅಭ್ಯಂತರವೆನ್ನಲಿಲ್ಲ. ಅವರು ಮಾತುಕತೆಗಳನ್ನು ನನ್ನೆದುರಿಗೆ ಅಂತಃಕರಣದಿಂದ ಮೈಸೂರು ವಿಷಯವಾಗಿ ಚರ್ಚಿಸಿದರು.

ಜನವನನ್ನು ಹೇಗೆಂದು ಯೋಚ್ಯ.

ನಾನು ಹೆಚ್ಚಿನ ಕಾಲವನ್ನು ತೆಗೆದುಕೊಂಡು ಮಾತ್ರವೆ ನಿರ್ಣಯಿಸಬಹುದಾಗಿದೆ. ಇದು ಆಕಾಂಕ್ಷೆಯ ಬಗೆಗೆ ಚಿಕ್ಕದು. ಗಿಳಿಗಳ ಶ್ರೀಯ ಶೈಯಲ್ಲಿ ಇಷ್ಟೆಂದೆ ಅದು ಶಿಕ್ಷ. ಜನರಿಗೆ ಕಾಲ, ಸಂದರ್ಭಗಳನ್ನು ತಿಳಿಯಬೇಕಾಗುವುದು. ಇದರಿಂದ ಒಬ್ಬ ಶೈಕ್ಷಣಿಕ ಅದನ್ನು ಕಾಣಬಹುದಿದೆಯೆಂದು. ಮುನ್ನಾದಿನ ಶ್ರೀಯವರು ಮೇಲೆ ಅದನ್ನು ಶ್ರೀ ಮೈಸೂರಿನವರು ಮೇಲೆ ಅದನ್ನು ಸ್ವಾಭಾವಿಕವಾಗುವುದು. ಜಾಲಿಯಂತೆಗೆ ಜನರ ಬಂದಿದ್ದ ಸಂಬಂಧಗಳುವುದಾದ ತೀರ್ಮಾನದ ಮೇಲೆ ಅದು ಸಾಧ್ಯವಾಗುವುದು.

ನಿಯೋಗ ಗೋಷ್ಠಿಯ ವಿಚಾರ

ಶ್ರೀ ಬಾಸಪ್ಪನವರ ಭಾಷಣ

ಬಾಂಗಾಳ್ಯ ಮತ್ತು ಮೊಂಬಾಯಿಗೂ ಸೈಸೂರು ಕಾಂಗ್ರೆಸ್ಸಿನ ಪರವಾಗಿ ಹೋಗಿ ಬಂದ ನಿಯೋಗ ಗೋಷ್ಠಿಯ ವಿಚಾರವಾಗಿ ಕಾಂಗ್ರೆಸ್ ಅಧ್ಯಕ್ಷರಾದ ಶ್ರೀ ಬಿ. ಪಟ್ಟಾಭಿಸ್ವಾಮಿಯವರು ಸೋಸ್ಟ್ ಬಿಡಿ ಸಾಯಂಕಾಲ ಗುಟ್ಟಾಗಿಯೂ ಕರೆ ಸೈಸೂರಿನ ಘಟನೆಗಳ ಮಾಹಿತಿಯನ್ನು ಶ್ರೀ ಎಸ್. ರಂಗಣ್ಣಯ್ಯನವರು ಅಧ್ಯಕ್ಷರಾಗಿದ್ದರು. ಈ ಘೋಷಿಯ ವಿಷಯವಾಗಿ ಹಲವರು ಸದಸ್ಯರುಗಳನ್ನು ಸಂಬಂಧಪಡಿಸಿದೆಯೆಂದೂ ಸೈಸೂರು ಕಾಂಗ್ರೆಸ್ಸಿಗೆ ಮಾರ್ಗದರ್ಶಿ ಮತ್ತು ಇತರ ಸಮಿತಿಗಳು ಮೊಂಬಾಯಿ ಸರ್ಕಾರದವರಾಗಿರುವುದೆಂದೂ ಶ್ರೀ ಬಾಸಪ್ಪನವರು ತಿಳಿಸಿದರು. ಸೈಸೂರಿನವರು ತಮ್ಮ ಸ್ವಶಕ್ತಿಯಿಂದ ಯಾ ಸ್ವಾಧೀನಕ್ಕಾಗದಿದ್ದರೂ ಸಂಪೂರ್ಣ ಜವಾಬ್ದಾರಿ ಸರ್ಕಾರದವನ್ನು ಸ್ವೀಕರಿಸಲು ಸಿದ್ಧರಾಗಿರಬೇಕೆಂದೂ ಹೇಳಿದರು

ಮಳವಳ್ಳಿ ವೀರಪ್ಪನವರ ದಸ್ತಗಿರಿ

ಬಾಜಿಸ್ತ್ರೀಯರ ಆಕ್ರಮಣ

ಕಳೆದ ತಿಂಗಳು ಸಮೀಪದಲ್ಲಿ ರಾಜಸ್ತ್ರೀಯರ ಘಟನೆ ಮಾಡಿದರೆಂದು ಜಾರಿಗೆ ಮೇಲೆ ಮಳವಳ್ಳಿ ಮಾ ಕೆ. ಪಿ. ವೀರಪ್ಪನವರನ್ನು ನೊಸ್ಟ್ ಬಿಡಿ ಸೈಸೂರಿನಲ್ಲಿ ದಸ್ತಗಿರಿ ಮಾಡಿದರು. ಅವರನ್ನು ತಮ್ಮ ಜೊತೆಗೆ ಕರೆದುಕೊಂಡು ಹೋದರು. ದಸ್ತಗಿರಿಯಾದವರನ್ನು ಶ್ರೀ ವೀರಪ್ಪನವರು ಬಂದು ಹೇಳಕಳುಹಿಸಿದ್ದು ಇಂತಹ ದಸ್ತಗಿರಿಗಳಿಗೆ ನಾವು ಹೆದರಬೇಕಾಗಿಲ್ಲವೆಂದೂ ಜನಾಭಿಪ್ರಾಯ ಸರ್ಕಾರದ ಸ್ವಾಧೀನಕ್ಕಾಗಿ ಒಂದು ತಿಂಗಳ ಅವಕಾಶವನ್ನು ಕೊಟ್ಟು ಅನ್ಯರನ್ನು ಕೊಡಬಿಡಿದ್ದರೆ ಪ್ರಯತ್ನವಾದ ಚಳವಳಿಯನ್ನು ಹೂಡಬೇಕೆಂದೂ ತಿಳಿಸಿದರು.

ಶ್ರೀ ವೀರಪ್ಪನವರು ಮಂಡಿ ಸೈಸೂರಿನಲ್ಲಿ ಸ್ವತಂತ್ರಾಧ್ಯಕ್ಷರನ್ನು ಮಾಡಿ ಕಾಂಗ್ರೆಸ್ ಸಮಾವೇಶವನ್ನು ನಡೆಸಿದರು.

ಶ್ರೀತನ ಕನಸು ನಿಜವಾಯಿತು

ಘನಮಠದಲ್ಲಿ ಮೇಲ ನಿಗ್ರಹಗಳು

ಒಬ್ಬ ಶ್ರೀತನಿಗೆ ಕನಸಾಯಿತಂತೆ ಘಟಮಠಗಳಿ ಮೊಂಬಾಯಿ ಅಧಿಕಾರಿಗಳ ಕೈಯಲ್ಲಿ ಗ್ಯಾಸಿದೆ ಬಳಿ ಧರ್ಮಾಚರಣೆಯ ಸಾಲ್ಯದ ಮೇಲ ನಿಗ್ರಹಗಳು ಹೊರಟಿವೆ. ಶ್ರೀತನ ಕೆಲವು ಸಂಕರ ಪಟಾಗಿ ಹೊಯ್ದ. ತನ್ನ ಜಮೀನ್ದಾರಿನಲ್ಲಿ ಕೆಲವು ಕಡೆಗೆ ಸಮ್ಮತಿಗಳು ಹೊಳ್ಳಿಸ್ಥಿತಿಯಿಂದ ಅವನಿಗೆ ಕನಸಾಯಿತು. ಮೊದಲೇ ದಿನ ಅದು ಆಗಿದ ನೋಡಲು ಬಂದು ಗಡಿಯಲ್ಲಿ ವಿಗ್ರಹವು ಸಿಕ್ಕಿತು. ಈ ವಿಗ್ರಹವು ಯಾರದು ಸ್ವತ ಕಾಣ್ಣಿದೆಂದು ತಿಳಿಯಿತು. ಇನ್ನೂ ಅದೇ ಮೊಂಬಲು ಮತ್ತೆ ಮೂರು ವಿಗ್ರಹಗಳು ದೊರೆತವು.

ಒಂದೂ ಪತ್ರಿಕಾ ಕರ್ತರಿಗೆ ಸತ್ಕಾರ.

ಕಾಯಿನಾಡು ಪತ್ರಿಕೆಯ ಮಾಲೀಕರಾದ ಶ್ರೀ ಸಿ. ಆರ್. ಅಯ್ಯಂಗಾರ್ ಅವರ ಗುರುವಾರ ಹೊಳಲಾಯ್ದ ಇಂದಿನ ಪ್ರಥಮ ಪತ್ರಿಕೆ ಒಂದೂ ಪತ್ರಿಕಾ ಸಂಪಾದಕರಾದ ಶ್ರೀ ಕೆ. ಶ್ರೀನಿವಾಸರಾವರ ಗೌರವಾರ್ಥವಾಗಿ ಒಂದು ಸತ್ಕಾರ ಕೂಟವನ್ನು ಏರ್ಪಡಿಸಿದ್ದರು. ಇದಕ್ಕೆ ದಿವಾನರೇ ಮುಂತಾದ ಅನೇಕ ಇತರ ಅಧಿಕಾರಿಗಳೂ ಪತ್ರಿಕೋದ್ಯೋಗಿಗಳೂ ಮಧ್ಯಾಹ್ನದ ಸಮಯದಲ್ಲಿ ಶ್ರೀ ಬಾಯಿಯ್ಯನವರು ಅತಿಥಿಗಳನ್ನು ಮನಿಸಿದರು. ಒಂದೂ ಪತ್ರಿಕೆಯ ಧ್ಯೇಯವನ್ನು ಅದರ ಸ್ಥಾಪಕ ಶ್ರೀ ಶ್ರೀನಿವಾಸರಾವರ ಸ್ವಾಮಿಗಳನ್ನೂ ಕೊಂಡಾಡಿದರು. ಶ್ರೀನಿವಾಸರಾವರು ತಮ್ಮ ಧ್ಯೇಯವನ್ನೂ ಪ್ರಕಟಿಸಿದರು. ಒಂದೂ ಪತ್ರಿಕೆಗೆ ಸೈಸೂರು ದಿವಾನರವರ ಸಂಪೂರ್ಣ ಅಭಿಮಾನವಿದೆಯೆಂದು ಹೇಳಿದರು.

ಸೈಸೂರು ಸಂಸ್ಥಾನದ ಒಂದೂ ಸ್ವಾಮಿ ಸೈಸೂರು

ಮೊದಲೇ ಸ್ವಾಮಿ ಪಟ್ಟದಂತೆ ಅಯ್ಯಂಗಾರ್ ಕಾರ್ಯಕರರು ಶ್ರೀಮಾನ್ ಆರ್. ಆರ್. ದಿವಾಕರರು ಸೈಸೂರು ಸಂಸ್ಥಾನದಲ್ಲಿ ನಡೆಯುತ್ತಿರುವ "ಒಂದೂ ಸ್ವಾಮಿ ಕಾರ್ಯಗಳನ್ನು ಸಂಕ್ಷೇಪವಾಗಿ ಇದೇ ಮಾಡುವ ಮಾಡ್ಯ ಪಡೆದ ಮಾಡಿಸಿದರು. ಕಾ. ಮಾ. ಪಟ್ಟದ ಸಂಸ್ಥಾನದ ಸ್ವಮಾನ ಸ್ವಾಗತವನ್ನು ಸಂದರ್ಶಿಸುವುದು. ಈ ಇಷ್ಟೂ ಸಮಯಂತರ ಸಂಸ್ಥಾನದ ಮಾಹಿತಿಗಳನ್ನು ಕಲುಹಿಸಿದರನ್ನು ಶಿಕ್ಷಣಮೇಲ್ವಿಚಾರಣೆಯನ್ನು ರಾಷ್ಟ್ರೀಯ ಸಂಸ್ಥೆಗಳ ಸ್ಥಾಪನೆ ಮಾಡಿ ಸಮಾಜ ಸ್ವಾಮಿಗಳ ಸ್ಥಾಪನೆಯನ್ನು ಕಾಯ್ದೆ ಕಾರ್ಯದ ಸಂಸ್ಥೆಯ ಅಭ್ಯುದಯ ಮಾಡಬೇಕೆಂದು ಇಷ್ಟ ಪಡುತ್ತಾನೆ. ಒಂದೂ ಸ್ವಾಮಿಗಳು ತಮ್ಮ ತಮ್ಮ ಸ್ಥಳಗಳಲ್ಲಿ ಇದರ ಸ್ವಾಗತ ಸಭೆಗಳಿಗೆ ತಕ್ಕ ಏರ್ಪಾಡುಗಳನ್ನು ಮಾಡುವ ಕೆಲಸ ನಡೆಯಬೇಕು.

ಶ್ರೀ ಕೃಷ್ಣರಾಜೇಂದ್ರ ಮೇಳ-ವಿಶ್ವಾಸ

ಸೈಸೂರು ಶ್ರೀ ಕೃಷ್ಣರಾಜೇಂದ್ರ ಮೇಳ ಸಭೆಯ ಸಂಸ್ಥಾಪಕರಲ್ಲಿ ಶ್ರೀ ಮಾಲೂರ ಸೆಂಗ ಸಂಸ್ಥಾಪಕರ ಸಾಯಂಕಾಲ ಸೂರ್ಯ ಕೆಲ ಸಭೆಯ ತೆಗೆ-ಅಧ್ಯಕ್ಷರಿಗೆ ಹೊಗಳಿ ಸ್ವಿಕ್ಕಾಗಿ ಸಿಕ್ಕಿದ್ದ ಶ್ರೀ ಶ್ರೀಮಾನ್ ಕೃಷ್ಣಾಚಾರ್ಯರವರು ತಮ್ಮ ಸ್ವತ ಸಭೆ ಸಿಂಹ "ಶ್ರೀ ಕೃಷ್ಣರಾಜೇಂದ್ರ ಮೇಳ-ಸ್ವಾಮಿಗಳ" ಎಂಬ ಮಾಸ್ಯವನ್ನು ಸ್ವಯಂ ಗೌರವಾರ್ಥ ಪ್ರಕಟಿಸಿ ಇಷ್ಟಗಳ ಮಾಡಿದರು. ಇಷ್ಟಗಳು ಸ್ವಯಂ ಸ್ವಾಗತ ಸಭೆಯ ಸ್ವಯಂ ಗೌರವ ಸ್ವಾಗತ ಸಭೆಯ ಸ್ವಾಗತ ಸಭೆ ಸ್ವಾಗತ ಸಭೆ ಸ್ವಾಗತ ಸಭೆ

ಮುಟ್ಟಿದರೆ ಮರಣ

ಹಿತ್ತ ವೈದ್ಯರ ಮಹಿಮೆ

ಮುಟ್ಟಿದರೆ ಮನುಷ್ಯನೊಂದು ಎಲೆಗಳನ್ನು ತಿಂದುಕೊಳ್ಳುವ ಗಿಡವು ನಮ್ಮ ದೇಶದಲ್ಲಿ ಎಲ್ಲೆಲ್ಲಿಯೂ ಇದೆ. ಅದರಿಂದ ಸ್ವಲ್ಪ ಸ್ವಲ್ಪ ಸ್ವೀಕರಿಸಿದವರಿಗೆ ಮರಣವನ್ನೇ ಸೂಚಿಸುವ ಅಂಶವೂ ಗಿಡದಲ್ಲಿ ಕಾರ್ಯಮಾಡುತ್ತಿದೆ. ಕಾಸಾಯಿಗಳಿಗೆ ನ್ಯಾಯೀ ಎಂಬುದೂ ಇರುವುದು ಗೊತ್ತಿಲ್ಲದ ಇರುವುದೆಂದು ಹೇಳಿಕೊಂಡಿದೆ. ಅದನ್ನು ಯಾರೂ ಮುಟ್ಟುವಂತಿಲ್ಲ. ಅದೇ ರೀತಿ ಮಾನವರಿಂದ ತಾನು ಸುರಕ್ಷಿತವಾಗಿ ಬಾಳುತ್ತಿದೆ. ಅದರಿಂದ ಒಂದು ಎಲೆ ಮುನ್ನೂ ಸಾಕು ಯಾರನ್ನು ಕಾಯ್ದುಕೊಳ್ಳಿ ಒಂದು ಕಷ್ಟ ಮನ್ನ ಇಗುವುದೆಂಗಿರಿ ಮೇರೆ ಯಾರಾ ರೋಗಿಯಾದರೂ ಗಿಡಕ್ಕೆ ಅಂಟಿಸಲು ಯೋಚಿಸುವವರಿಗೆ ಸುಲಭ ಸಿದ್ಧಮಾರ್ಗವು ಇದೆಂದು ಹೇಳಿದೆ ಈ ವೈದ್ಯವಿಧಾನ ನಡೆಯುತ್ತಿದೆ ಎಂದು ಕಾಂಡುಬರುತ್ತದೆ.

ಕರ್ನಾಟಕ ಪ್ರಾಂತ್ಯದ ಎಷ್ಟೋ ಹಳ್ಳಿಯ ಸುತ್ತಲಿನ ಸ್ವಲ್ಪದಲ್ಲಿ ಬೆಳೆಯುವ ಕೆತ್ತಿಳೆ ಹೆಸ್ಸರಿನ ಗಿಡಗಳು ಒಂದೇ ಉಸ್ಮಾನಿ. ಈ ಹೆಸ್ಸರಿನ ಬಿಸ್ತಾರ ಸುಗೋಚರವಾಗಿದೆ. ಮತ್ತು ಹಣ್ಣಿನ ರಸದಲ್ಲಿ ಒಂದು ಬಗೆಯ ವೈಶಿಷ್ಟ್ಯವಿದೆ. ಹಣ್ಣಿನ ರಸವು ಬಾಯಾರಿಕೆಯನ್ನು ಬಹುಬೇಗ ಪರಿಹಾರಮಾಡುವುದಲ್ಲದೆ. ಜಠರ ಮತ್ತು ಕರುಳಿಗೂ ಉಪಯೋಗವಾಗುವುದೆಂದು ಅನುಭವಿಸಿದವರು ಹೇಳುತ್ತಾರೆ. ಈ ಕೆತ್ತಿಳೆ ಹಣ್ಣಿನ ಸೈಕಿಸ್ಕ್ಕೆ ಈ ಪ್ರದೇಶದ ಘನ ಗುಣ ಮತ್ತು ಪ್ರಾಮುಖ್ಯತೆಯೇ ಕಾರಣವಾಗಿದೆ.

ಈ ವೈದ್ಯವಿಧಾನದಿಂದ ಬೇಗಾದಷ್ಟು ಲಾಭವಿದೆ. ಆದರೆ ಈಗ ಮಾತ್ರ ಬೆಳೆಯುತ್ತಿರುವ ಸಸಿಗಳಲ್ಲಿ ಫಲಕ್ಕೆ ಬಂದ ಮೇಲೆ ಯೂ ಸಹ ಕೆ ಕೆತ್ತಿಳೆ ಬೀಗೆ ಇರುವುದಿಲ್ಲ. ನಮ್ಮ ಆವಶ್ಯಕತೆಗಾಗಿ ಹೆಚ್ಚಾಗಿ ಯೂ ಸಾಧ್ಯ ಹಣ್ಣುಗಳನ್ನು ಬೆಳೆಯಬಹುದು. ಅಥವಾ ಹೊರಗಿನವರು ಬಹಳ ಅಗ್ಗವಾಗಿ ಬೆಲೆಗೆ ಹಣ್ಣನ್ನು ಇಟ್ಟು ಮಾರಬಹುದು. ಸದ್ಯದಲ್ಲಿ ಹಣ್ಣುಗಳ ವೈದ್ಯವಾಗಲೂ, ಅಥವಾ ಮಾರಾಟವಾಗಲೂ ಅನ್ನ ಸಿದ್ಧವಿಲ್ಲ. ಈ ವೈದ್ಯವು ಹಾಗೆಯೆ ಅಸ್ತಿತ್ವದಲ್ಲಿರುವುದು, ಕೆಲವು ಕಾಲದ ಮೇಲೆ ಸಂಭವಿಸಬಹುದಾದ ಮೇಲೆ ಹೇಳಿದ ಎರಡು ಸಂದರ್ಭಗಳನ್ನು ಗಮನದಲ್ಲಿಟ್ಟು, ಸಂಸ್ಥಾನದಲ್ಲಿ ಹೆಚ್ಚಿನ ವೈದ್ಯವಿಧಾನವನ್ನು ಅಳವಡಿಸಿಕೊಳ್ಳಿ ಹೆಚ್ಚು ಲಾಭವೆನ್ನು ಸಂಸ್ಥಾನಿಯರಾಗುವರು.

ಸಂಸ್ಥಾನದಲ್ಲಿ ಕೆತ್ತಿಳೆ ಹಣ್ಣಿನ ವೈದ್ಯವಿಧಾನ

ಸಂಸ್ಥಾನಕ್ಕೆ ಪ್ರತಿ ವರ್ಷವೂ ಹೆಸ್ಸರಿನ ಹೂವಿನಿಂದ ಲಕ್ಷ ರಾಯಿಯಗಳ ಮೇಲೆ ಬಾಳುವ ಕೆತ್ತಿಳೆಹಣ್ಣುಗಳು ಆದುದಾಗುತ್ತಿವೆ. ಅದರಲ್ಲಿ, ಸೈಸೂರಿನಲ್ಲಿ ಕೆತ್ತಿಳೆಯ ವೈದ್ಯವಿಧಾನ ಮತ್ತು ಮತ್ತೆ ಹೆಚ್ಚುತ್ತಿದೆ ಎಂಬುದು ಗಮನಾರ್ಹವಾಗಿ ಮಾಡುವುದಿದೆ. ಈಗ ಹಾಗೆ ಬೆಳೆಯುತ್ತಿರುವ ಕೆತ್ತಿಳೆಯ ಸಸಿಗಳು ಫಲಕ್ಕೆ ಬರುವ ಮೇಲೆ ಸಂಸ್ಥಾನಕ್ಕೆ ಬೇಕಾಗುವಷ್ಟು ಕೆತ್ತಿಳೆ ಹಣ್ಣನ್ನು ಒದಗಿಸುವುದಕ್ಕೆ ಸಂಸ್ಥಾನದಲ್ಲಿ ಯೇ ಬೆಳೆಯಬಹುದಾಗಿರುತ್ತದೆ.

ಹಾಸನ ಮತ್ತು ಕಡೂರು ಪ್ರಾಂತ್ಯಗಳಲ್ಲಿ ಕೆತ್ತಿಳೆಯ ವೈದ್ಯವಾಯುವು ಹೆಚ್ಚಾಗಿ ನಡೆಯುತ್ತಿದೆ. ಇತ್ತೀಚೆಗೆ ರೈಲುಗಳಿಂದ ಅಂಗಡಿಗಳಿಂದ ಮಾರ ಎಕರೆಗಳ ಪ್ರದೇಶದ ಈ ವೈದ್ಯವಾಯುವು ನಡೆಯುತ್ತಿದೆ ಎಂದು ಕಾಂಡುಬರುತ್ತದೆ.

ಕಡೂರು, ತಾಲ್ಲೂಕಿನಲ್ಲಿ ಎಷ್ಟೋ ಹೊಲ್ಲ ಮತ್ತು ಕೆತ್ತಿಳೆಯ ಸ್ವಯಂವಾಯ್ದ ಬೆಳೆಯುವ ಕೆತ್ತಿಳೆ ಹೆಸ್ಸರಿನ ಗಿಡಗಳು ಒಂದೇ ಉಸ್ಮಾನಿ. ಈ ಹೆಸ್ಸರಿನ ಬಿಸ್ತಾರ ಸುಗೋಚರವಾಗಿದೆ. ಮತ್ತು ಹಣ್ಣಿನ ರಸದಲ್ಲಿ ಒಂದು ಬಗೆಯ ವೈಶಿಷ್ಟ್ಯವಿದೆ. ಹಣ್ಣಿನ ರಸವು ಬಾಯಾರಿಕೆಯನ್ನು ಬಹುಬೇಗ ಪರಿಹಾರಮಾಡುವುದಲ್ಲದೆ. ಜಠರ ಮತ್ತು ಕರುಳಿಗೂ ಉಪಯೋಗವಾಗುವುದೆಂದು ಅನುಭವಿಸಿದವರು ಹೇಳುತ್ತಾರೆ. ಈ ಕೆತ್ತಿಳೆ ಹಣ್ಣಿನ ಸೈಕಿಸ್ಕ್ಕೆ ಈ ಪ್ರದೇಶದ ಘನ ಗುಣ ಮತ್ತು ಪ್ರಾಮುಖ್ಯತೆಯೇ ಕಾರಣವಾಗಿದೆ.

ಈ ವೈದ್ಯವಿಧಾನದಿಂದ ಬೇಗಾದಷ್ಟು ಲಾಭವಿದೆ. ಆದರೆ ಈಗ ಮಾತ್ರ ಬೆಳೆಯುತ್ತಿರುವ ಸಸಿಗಳಲ್ಲಿ ಫಲಕ್ಕೆ ಬಂದ ಮೇಲೆ ಯೂ ಸಹ ಕೆ ಕೆತ್ತಿಳೆ ಬೀಗೆ ಇರುವುದಿಲ್ಲ. ನಮ್ಮ ಆವಶ್ಯಕತೆಗಾಗಿ ಹೆಚ್ಚಾಗಿ ಯೂ ಸಾಧ್ಯ ಹಣ್ಣುಗಳನ್ನು ಬೆಳೆಯಬಹುದು. ಅಥವಾ ಹೊರಗಿನವರು ಬಹಳ ಅಗ್ಗವಾಗಿ ಬೆಲೆಗೆ ಹಣ್ಣನ್ನು ಇಟ್ಟು ಮಾರಬಹುದು. ಸದ್ಯದಲ್ಲಿ ಹಣ್ಣುಗಳ ವೈದ್ಯವಾಗಲೂ, ಅಥವಾ ಮಾರಾಟವಾಗಲೂ ಅನ್ನ ಸಿದ್ಧವಿಲ್ಲ. ಈ ವೈದ್ಯವು ಹಾಗೆಯೆ ಅಸ್ತಿತ್ವದಲ್ಲಿರುವುದು, ಕೆಲವು ಕಾಲದ ಮೇಲೆ ಸಂಭವಿಸಬಹುದಾದ ಮೇಲೆ ಹೇಳಿದ ಎರಡು ಸಂದರ್ಭಗಳನ್ನು ಗಮನದಲ್ಲಿಟ್ಟು, ಸಂಸ್ಥಾನದಲ್ಲಿ ಹೆಚ್ಚಿನ ವೈದ್ಯವಿಧಾನವನ್ನು ಅಳವಡಿಸಿಕೊಳ್ಳಿ ಹೆಚ್ಚು ಲಾಭವೆನ್ನು ಸಂಸ್ಥಾನಿಯರಾಗುವರು.

WANTED

Agents to secure orders for our cotton, silk & woollen goods on competitive prices & best terms. Good chance for earning Rs. 30/- to 200/- monthly. Ask for free samples & particulars.

THE NATIONAL TRADING CO., LUDHIANA.

ರಾಜಕುಮಾರನಿಗೆ ಬಿಳಿ ಹೆಂಡತಿ

ಆಂಗ್ಲ ದರ್ಜಿಯ ಮಗಳು

ಸಂಯುಕ್ತ ಸ್ವಿಟ್ಜರ್ಲ್ಯಾಂಡಿನ ಪ್ರಾಂತದ ಸಾಲ್ಟ್ಸ್‌ಬರ್ಗ ರಾಜಕುಮಾರನ ಮಾಮನಾದ ಎಂಬುವನು ಆಸ್ಟ್ರಿಯಾದಿಂದ ಒಬ್ಬ ಆಂಗ್ಲೀಯ ದರ್ಜಿಯ ಮಗಳನ್ನು ವಿವಾಹಮಾಡಿಕೊಂಡಿದ್ದಾನೆ. ಅವನ ಪ್ರೇಯಸಿಯ ಹೆಸರು ಮಾರ್ಗ್ರೆಟ್. ಇವರಿಬ್ಬರೂ ಸ್ವಿಟ್ಜರ್ಲ್ಯಾಂಡಿನ ಸ್ವಾಧೀನದಲ್ಲಿ ತಮ್ಮ ಜೀವಕ್ಕೆ ಕೆಡುಕು ಬರುವುದು. ಸಾಲ್ಟ್ಸ್‌ಬರ್ಗ ಗಾಡಿಯ ಮಹಾಯುದ್ಧ ಕೇಂದ್ರದಲ್ಲಿ ಈ ಸಂಬಂಧಕ್ಕೆ ಸಮ್ಮತಿಸಿದ್ದು ಕೃಮೇಣ ಮಾರಿಗೆ ಬಂದಿದ. ರಾಜಕುಮಾರನಿಗೆ ಇನ್ನೂ ವಿವಾಹದ ವಯಸ್ಸು ಆಗಿರಲಿಲ್ಲ. ಎಗಲೇ ಅವನೊಡನೆ ಸ್ನೇಹದಲ್ಲಿ ಬೆಳೆದಿತ್ತು. ಸ್ವಾತ್ರಯದ ಸ್ಥಾನದೊಡನೆ ಮದುವೆ ಬೆಳೆಯಿತು.

ಶ್ರೀಮದ್ಭಾಮಾಯಣ ಪರಿಚಯ

ಶ್ರೀ ಜಗದ್ಗುರುಗಳು ತಿಂಗಳು ಶ್ರೀರಾಮ ಸ್ವಾಮಿಯವರ ಚರಿತ್ರೆಯನ್ನು ಸರಳವಾಗಿ ಮಾಡಿದ್ದು ಮಾಡಿದ ಮೇಲೆ ಶ್ರೀ ಗೋಪಾಲಾಚಾರ್ಯರು ಶ್ರೀ ಗುರುಗಳ ಆಜ್ಞಾನುಸಾರ ಸ್ವಾಮಿಯವರೂ ಸಾಯಂಕಾಲ ೬ ಘಂಟೆಯಿಂದ ೮ ಘಂಟೆವರೆಗೆ ಮೇಲೆ ಅನ್ನಾಚಾರದಲ್ಲಿರುವ ಶ್ರೀಕಾಶಿ ಸಾಮ್ರಾಜ್ಯಾಧಿಪತಿ ಶ್ರೀ ಗೋಪಾಲಾಚಾರ್ಯ ಸ್ವಾಮಿ ದೇವಸ್ಥಾನದಲ್ಲಿ "ಶ್ರೀಮದ್ಭಾಮಾಯಣ"ವನ್ನು ಪಠಿಸಲಾಗುವುದು ಮತ್ತು ಸದರ ಮಾಡಲಿಗೆ ಮಹಾಜನರು ಸ್ವೀಕಾರ್ಯ ಕೊಡಬೇಕೆಂದು ಸೂಚಿಸಲಾಗಿದೆ.

ಯಹೂದ್ಯರಿಗೆ ಪುನಃ ಪುರಸ್ಕಾರ

ಜರ್ಮನಿಯಲ್ಲಿ ಎಷ್ಟೋ ಯಹೂದ್ಯರ ಮೇಲೆ ಬಹಿಷ್ಕಾರದ ಧಾಳಿ ನಡೆಯುತ್ತಿದೆ. ಆದರೆ ಈಗ ಜರ್ಮನಿಯಲ್ಲಿ ಕೂಲಿಗಾರರಿಗೆ ಅಭಾವವಾಗಿದೆ. ಆದ್ದರಿಂದ ಯಹೂದ್ಯರನ್ನು ಕರೆದು ಕೆಲಸ ಕೊಡಬೇಕೆಂದು ಸರ್ಕಾರದ ಅಧಿಕಾರಿಗಳು ಹೇಳಬಹುದೆಂದು ಸೂಚಿಸಿದ್ದಾರೆ. ಆದ್ದರಿಂದ ಒಂದು ಹೊಸ ಆಜ್ಞೆ ಹೊರಡಿದೆ. ಯಹೂದ್ಯರುಗಳಿಗೆಲ್ಲಾ ಗಿರಣಿಯಲ್ಲಿ ಕೆಲಸವನ್ನು ಕೊಡಬಹುದು. ಈ ಕೆಲಸವನ್ನು ಈಗ ಮಾಡುತ್ತಿರುವ ಆರ್ಯರುಗಳನ್ನು ರಾಜಕೀಯ ಕೆಲಸಗಳಿಗೆ ನೇಮಿಸಿಕೊಳ್ಳಬಹುದು. ಇನ್ನಾದರೂ ಗಿರಣಿಯಲ್ಲಿ ಕೆಲಸಮಾಡುವ ಆರ್ಯರೊಡನೆ ಯಹೂದ್ಯ ಕೆಲಸಗಾರರು ಸೇರಿಕೊಡಬೇಕು.

ಜರ್ಮನಿಯ ನೌಕಾಬಲ

ಇನ್ನು ಒಂದು ವರ್ಷಕಾಲದಲ್ಲಿ ಯುದ್ಧಮಾರ್ಗಿಗಳನ್ನು ತಯಾರಿಸಲು ಜರ್ಮನಿಯ ನೌಕಾಧಿಪತಿಗಳು ನಿರ್ಧರಿಸಿದರು. ಇದನ್ನು ಮಾಡಿದರೆ ಇಂಗ್ಲೀಷ್ ಜರ್ಮನಿಯೊಡನೆ ಮತ್ತೊಂದು ಮಹಾ ನೌಕಾ ಒಪ್ಪಂದವನ್ನು ಮಾಡಿಕೊಳ್ಳಬೇಕಾಗುವುದೆಂದು ಹಿಟ್ಲರನ ಸಂಬಂಧಿ. ಆದ್ದರಿಂದ ಜರ್ಮನಿಯ ಸೈನ್ಯಬಲವು ಇನ್ನೂ ಹೆಚ್ಚುವುದು.

ಹನ್ನೊಂದು ತಿಂಗಳಲ್ಲಿ ೧೧ ಮಕ್ಕಳು

ರೋಂ ನಗರದ ಒಬ್ಬ ಇಟಾಲಿಯನ್ ತಾಯಿಗೆ ಹನ್ನೊಂದು ತಿಂಗಳಲ್ಲಿ ೧೧ ಮಕ್ಕಳು ಜನಿಸಿದವು. ಇದರ ಜೊತೆ ತಿಂಗಳಲ್ಲಿ ಅವಳಿಜವಳಿಯ ಎರಡು ಮಕ್ಕಳೂ, ಈ ವರೆಗೆ ಮೂ ತಿಂಗಳಲ್ಲಿ ತ್ರಿವಳಿ ಮಕ್ಕಳೂ ಹುಟ್ಟಿವೆ.

ಅಕಾಶವಾಣಿ, ಮೈಸೂರು.

ಸೋಮವಾರ—ಕರ್ನಾಟಕ ಗಾನ, ಸಮಕಾಲ ಸಮ್ಮಾಪ್ರಾಯಾಗಿ ಕೃಷ್ಣನ ಸಮಕಾಲದ್ದು—ಶ್ರೀ ಎಸ್. ಕಸ್ತೂರಿಯವರ ಭಾಷಣ. ಸಾಯಂಕಾಲ. ಮಂಗಳವಾರ—ಕೃಷ್ಣನ ಬಿಳಾಪಿ ಭಜನೆ, ಹೊಂಕಳಿ-"ಹಂಸ್ಯಾನಂದ" ಪ್ರಭು ಗಮಕ ರಾಮಕೃಷ್ಣ ಶಾಸ್ತ್ರಿಗಳು. ಬುಧವಾರ—ಸ್ವಾಮಿಕಾಗಾನ ಮಾಸ್ಟರ್ ಎ. ಶ್ರೀನಿವಾಸರು ಎಂಗ್ರೆಜರ ಗೋಷ್ಠಿಗಾನ. ಗುರುವಾರ—ಬಾಲಗಾನ, ಮಕ್ಕಳ ಇನೋದ, ಶಕ್ತಿಯ ನಾಟಕ "ಶಿಕ್ಷಾನಂದ," ಶುಕ್ರವಾರ—ಕರ್ನಾಟಕ ಗಾನ, ಹಿಂದೂಸ್ಥಾನಿ ಸಂಗೀತ. ಶನಿವಾರ—ಮಿಗ್, ಸಿಸ್ಟ್ರ ಟಿ. ಗಣ್ಣಾಚಾರ ರವರ ಗಾನ. ಭಾಷಣದ ರೂಪ.

ಬೆಂಗಳೂರು (ಸೂರ್ಯ ವಾಣಿಯಗಳು)

ಸೋಮವಾರ — ಮಲೆ ರೇಗಣ್ಣನವರ ಗಾನ. ಮಂಗಳವಾರ—ಶ್ರೀಮಾಲಾಚಾರ್ಯ ಶ್ರೀ ಎಂ. ಶಾಂತಿಸೇವ್ರಾಯರವರ ಸಂಗೀತ. ಬುಧವಾರ — ಸೈಮಾಂಗಿತ. ಗುರುವಾರ—ಶ್ರೀಮತಿ ಎಸ್. ಎಸ್. ಶೇಷಗಿರಿಯವರ ವೀಣೆ. ಶುಕ್ರವಾರ— ಸಾಯಂಗಾನ. ಶನಿವಾರ—ಸೈಮಾನ ಶಾಸ್ತ್ರಿ.

ಜೀವನದಲ್ಲಿ ನೂತನ ಆಸಕ್ತಿ ಸುಖಾನಂದಗಳು

ರಕ್ತಹೀನತೆಯಿಂದುಂಟಾಗುವ ಬಳಲಿಕೆ, ಸರಗಳ ಮರಳುತನ, ಹಸಿವಿನಿಂದಿರುವಿಕೆ, ನಿದ್ರಾಹೀನತೆ, ಸ್ತ್ರೀಯರ ಮುಂಟಾಗುವ ವ್ಯಾಧಿಗಳಿಂದ ಪೀಡಿತರಾದ ಪುರುಷರ ಜೀವನದಲ್ಲಿ ಒಂದು ಹೊಸತನವಾಗಿ ಎಂಥ ಸಾಮರ್ಥ್ಯವನ್ನು ನೂತನಶಕ್ತಿಯನ್ನು ಕೊಡುವ ರಕ್ತವೃದ್ಧಿಯನ್ನು, ಸ್ನಾಯುಪುಷ್ಟಿಯಿಂದ ತುಂಬಿದ ಶರೀರವನ್ನು ವೀರ್ಯೋತ್ಸಾಹಗಳನ್ನು, ಜೀವನದಲ್ಲಿ ಸುಖಾನಂದಗಳನ್ನು, ಇಂಥ ಮಾನವ ಅಮೃತವಾದ ಬಲವರ್ಧಕ ಔಷಧವೆಂದರೆ

ರಂಜಿತ, ಪಿ. ಗೋಪಾಲಾಚಾರ್ಯರವರ —

ಶಿವಾಮೃತ

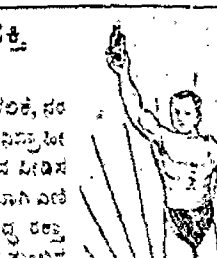

ಪ್ರೀಯಾಮಿಗರು, ವರ್ತಮಾನದಲ್ಲಿದ್ದ ಎಲ್ಲಾ ಮಹಾಗಳಲ್ಲಿಯೂ ಸೇವಿಸಬಹುದು.

ಎಲ್ಲಾ ವಿಧದ ಅಂಗಡಿಗಳಲ್ಲಿಯೂ ಸಿಗುತ್ತದೆ.

ತಯಾರಿಸುವವರು :—ಅಯುರ್ವೇದಾಶ್ರಮ, :: ಮದರಾಸು.

ಸ್ವಾಧೀನದಲ್ಲಿರಲಿ :—

ಆರ್. ಎಂ. ಎ. ಅಬ್ದುಲ್ ರಹಿಮಾನ್ ಅಂಡ್ ಸನ್ಸ್, ಮೈಸೂರು.

ಟಿ. ಸಿ. ನಬಿಜಾ ಅಂಡ್ ಕೋ, ಮೈಸೂರು.

ಮೋಹಿನಿ ಭಸ್ಮಾಸುರ

ನೂತನ ತೆಲುಗು ಚಿತ್ರ

[illegible] ಪ್ರಾಚೀನ ಕಥೆಯಿಂದ ತಯಾರಾದ ಮೋಹಿನೀ ಭಸ್ಮಾಸುರನೆಂಬ ತೆಲುಗು ಚಿತ್ರವು ಶ್ರೀನಿವಾಸ ಪಿಕ್ಚರ್ಸ್‌ದವರಲ್ಲಿ ಯಾವ ಸಂದೇಶವೂ ಇಲ್ಲದೆ ಕಥೆಯೂ ಪುರಾಣಕ್ಕೆ ಸಂಬಂಧಿಸಿದ್ದು. ಪುರಾಣ ಕಥೆಯೆಂದರೆ ಜನಾಕರ್ಷಣೆ ಈ ಚಲನಚಿತ್ರದಲ್ಲಿಯೂ ಸಹ ಚಿತ್ರವು ಜನರ ಅಭಿರುಚಿಗೆ ಪಾತ್ರವಾಗಿರುವುದೆಂದರೆ ಅತಿಶಯೋಕ್ತಿಯಾಗಿ ತಯಾರಾಗಿದ್ದರೂ ಸಂಬಂಧ ವೃತ್ತವಾಗಿರುತ್ತದೆ. ಇದರ ಅಭಿನಯಿಸಿರುವವರೆಲ್ಲರೂ ಅಂಧ್ರದ ಚಿತ್ರಗಳಲ್ಲಿ ಹೆಸರು ಪಡೆದಿರುವವರು. ಇವರಲ್ಲಿನ ಗಣೇಶಮಿಗಿಲು, [illegible] ಮತ್ತು ಸೀತಾ ಇವು ಉತ್ತಮ ಸ್ಟುಡಿಯೋಕ್ಕೆ ತಕ್ಕಂತೆ ಮಿನುಗುವಾಗಿವೆ. ಕಥಾಭಾಗಕ್ಕೆ ಮಾತ್ರ ಸಂಬಂಧಪಟ್ಟು ಮಾತ್ರಗಳ ಅಭಿನಯವು ಕೆಲವೆಗೆ ದೃಷ್ಟಿಯಾತವೆ ಮೋಹಗೊಳ್ಳುವಂತಾಗಿ ಅಭಿನಯದ ಕಡೆಗೆ ಮಾತ್ರ [illegible], ಕೆಲವು ಕಥಾಭಾಗವನ್ನು ಅಲಕ್ಷ್ಯ ಮಾಡುವಂತಾಗಿದೆ ಇಲ್ಲಿ. ಅನಾವಶ್ಯಕ [illegible] ಪ್ರಸಂಗಗಳಾವುವೂ ಇಲ್ಲದೆ ಚಿತ್ರವು [illegible] ಕಥಾಭಾಗವಾಗಿರುವುದು ಕಥಾಭಾಗದ ಮೋಹಿನಿಯೂ ಲೋಕಕಂಟಕ ಭಸ್ಮಾಸುರನನ್ನು ತನ್ನ ಕಾಟ್ಯದಿಂದ ಸಂಹಾರಕ್ಕಾಗಿ ಮಾಡಿದಂತೆ ಮತ್ತು ಮಾಡಿದ ಕಥೆ. ಇಲ್ಲಿ ಸೋಹಿನಿಯ ಮಾತ್ರ ಮಾಯೆಯ ಮಿಸ್ ಪುಷ್ಪವಲ್ಲಿಯ ನಾಟ್ಯ ಭಸ್ಮಾಸುರನನ್ನೇ ಅಲ್ಲ—ಚಿತ್ರವನ್ನು ನೋಡುತ್ತಿರುವ ಸರ್ವರನ್ನೂ ದಿಗ್ಭ್ರಮೆಗೊಳಿಸುವುದು.

ಹಾಲಿನ ಗುಣ ಹಸುವಿನ ಬಣ್ಣದಂತೆ

ಒಂದು ಹಸುವಿನ ಹಾಲಿನ ಗುಣವು ಆ ಹಸುವಿನ ಬಣ್ಣವನ್ನು ಅವಲಂಬಿಸಿರುತ್ತದೆ—ಎಂದು ಸಾಮಾನ್ಯವಾಗಿ ಹೇಳುವುದುಂಟು. ಈ ಮಾತಿನ್ನು ಬೆಂಗಳೂರಿನ 'ಫ್ಲೈಟ್ ಇನ್‌ಸ್ಟಿಟ್ಯೂಟ್' ಸಂಸ್ಥೆ ಪರೀಕ್ಷೆಗೆ ನಡೆಸಿದವರ ಫಲವಾಗಿ ಸೋಳಿನ ಅಂಶವು ಕೊಂಚವಷ್ಟಿಗೆ ಬದಲಾಯಿಸುವುದು ಗೊತ್ತಾಗಿದೆ.

ಬೇರೆ ಬೇರೆ ಬಣ್ಣದ ಹಸುಗಳನ್ನು ಆರಿಸಿ, ಅವುಗಳ ಹಾಲನ್ನು ಪರೀಕ್ಷಿಸಿದ್ದಾಯಿತು. ಕೆಂಪು ತಲೆ ಕೆಂಪು ಹಸುವಿನ ಹಾಲಿನಲ್ಲಿ ಕಪ್ಪು ಹಸುವಿನ ಹಾಲಿನಲ್ಲಿರುವುದಕ್ಕಿಂತ ಹೆಚ್ಚಿನ ಪೃಥಮಾಂಶವಿದೆ "ಬಿಳಿ ಮಿಶ್ರಿತ"ವೆಂಬ ಹಸುವಿನ ಹಾಲಿನಲ್ಲಿ ಈ ಪದಾರ್ಥ ಬಹಳ ಹಸುವಿನ ಹಾಲಿನಲ್ಲಿ ಕಪ್ಪು ಹಸುವಿನ ಹಾಲಿನಲ್ಲಿರುವುದಕ್ಕಿಂತ ಕಡಿಮೆ ಹಸುವಿನ ಹಾಲಿನಲ್ಲಿ ಅಧಿಕವಾಗಿರುತ್ತದೆ. ಮತ್ತು ತಲೆಯಲ್ಲಿ 'ಬಿಳಿಮಾಂಸ' ಎಂಬ ಹಸುವಿನ ಹಾಲಿನ ಅಂಶ ಕಡಿಮೆಯಾಗಿರುತ್ತದೆ.

ಬೇರೆ ಹಸುವಿನ ಹಾಲಿನಲ್ಲಿ 'ಕೋಲಿ' ಎಂಬ ಹಸುವು ಕೆಂಪು ಅಥವಾ ಕಪ್ಪು ಹಸುವಿನ ಹಾಲಿನಲ್ಲಿರುವುದಕ್ಕಿಂತ ಹೆಚ್ಚಾಗಿರುತ್ತದೆ.

ಈ ಅಂಶಗಳನ್ನು ಕಂಡು ಇನ್ನೂ ಹೆಚ್ಚಿನ ಪರೀಕ್ಷೆಗಳು ನಡೆಯುತ್ತಿವೆ.

ಈ ವೇಳೆಯಾಗಿರುವ ಚಿತ್ರವು ಅಂಧ್ರರ ಅದರಕ್ಕೆ ಮಾತ್ರ ಮಾತ್ರವಾಗದೆ ಎಲ್ಲಾ ಭಾಷಾಗಳವರ ಆದರಕ್ಕೆಯಾಗುವುದು.

ಬೆಂಗಳೂರು ನಗರದಲ್ಲೇ ಸುಮಾರು ಮೂರು ತಿಂಗಳ ಕಾಲ ಈ ಚಿತ್ರವು ಪ್ರದರ್ಶನಕ್ಕಿಟ್ಟಿದೆ.

ಹೊಗೆ ಹೊಟ್ಟಿನ ವಿಷ ಶಿಶುವಿಗೆ ಕಾಗಿತು

ಮೊಲೆ ಕುಡಿಯುವ ಮಗುವು ತಿಂಗಳ ಒಂದು ತಿಂಗಳ ಅಗಾಗ ಮಗುವು ಮೂರ್ಛೆ ಅಂಧಿಸುತ್ತಿತ್ತು. ಕಾಲು ಎಳೆದುಕೊಂಡಿತು, ಕಣ್ಣು ಮೊಲೆ ಕಣ್ಣಾಯಿತು. ನಾಲಿಗೆ ಕೆಂಪಾಯಿತು. ಮಿಗಿಲ್ಮೊಗದ ಕಂಠದ ಮಂದ ಶಾಯಿಯಾಗಿ, ಮಗುವಿನಲಿ ಯಾವ ಮಾಯಾಪ್ರಭಾವವನ್ನೂ ತೋರಿಸಿ ಕೊಂಡಿದ್ದು ತಂದೆಯರಿಲ್ಲ. ಅದರ ತಾಯಿಯು ಮಗನ್ನು ಎಂ, ಅಂ, ಸಿಗರೆಟು ಸೇದುತ್ತಿದ್ದಳಂತೆ. ಇದರಿಂದ ಮಗುವಿನ ಮೊಗೆಸೊಟ್ಟಿನ ಮಲ ಹಾಗೆ ಎಂದು ವೈದ್ಯರಿಗೆ ಅಭಿಪ್ರಾಯವಾಯಿತು. ಆ ಮಗುವು ಸಿಗರೆಟು ಸೇದುವುದನ್ನು ಬಿಟ್ಟ ನಂತರ ಎಂದಿನಂತೆ ಮೊಲೆಯೂಡಿಸುತ್ತಿದ್ದರು. ಕೆಲವೇ ದಿನಗಳಲ್ಲಿ ಮಗುವು ಹುಷಾರಾಯಿತು.

ಹಾಗೂ ದಿನಕ್ಕೆ ಇಷ್ಟಕ್ಕಿಂತ ಹೆಚ್ಚು ಸಿಗರೆಟು ಸೇದಿದರೆ ಅದರ ಹೊಟ್ಟೆ ಹಾಲಿನಲ್ಲಿ ಹೊಗೆಸೊಟ್ಟಿನ ವಿಷ (ನಿಕೊಟಿನ್) ಸೇರುವುದು. ಹೊಟ್ಟೆಯೂಡಿಸುವ ತಾಯಿಯು ಬೀಡಿ, ಸಿಗರೆಟು ಸೇದಲೇ ಬಾರದು.

ಹಿಂದೂಸ್ತಾನೀ— ಜಪಾನಿ ಸಿಗರೆಟು

ಜಪಾನೀಸ್—ಹಿಂದೂಸ್ತಾನಿ "ಮಿಸ್ಟ್ ಬೀಡಿಸ್ಟ್ರಾಂಗ್" ಸಿಗರೆಟುಗಳು ಈಗಾಗಲೆ ಮಾರಾಟಕ್ಕೆ ಬಂದಿವೆ. ಇದನ್ನು ತಯಾರಿಸಿದವರು ಬಾಂಬೆ ವಿಶ್ವವಿದ್ಯಾನಿಲಯ ಹಿಂದೂಸ್ತಾನಿ ಸ್ಟೂಡೆಂಟ್ ಕಲಾವಿದ ಬಾಲ್ಯಾಸಿಯರು ಗಣ್ಯರಾದ್ದೇ ಅಲ್ಲಾ ಗಿ ಪ್ರಚಾರವಾಗುವುದು. ಕೆಲವರ ಗಾಯದ ನೇ ಜಪಾನಿಯರು ಹಾಗಾಗಿ ಈಗ ಮಾರಿದೆ.

ಮೋಟಾರು ಕೈಗಾರಿಕೆ ರಕ್ಷಣೆ

ಸರ್ ಎಂ. ವಿಶ್ವೇಶ್ವರಯ್ಯನವರಿಗೆ ಇಂಡಿಯ ಸರ್ಕಾರದ ಉತ್ತರ

ಸರ್ ಎಂ. ವಿಶ್ವೇಶ್ವರಯ್ಯನವರು ಇಂಡಿಯನ ಸರ್ಕಾರಕ್ಕೆ ಒಂದು ವಿಶೇಷವಾದ ಸಲ್ಲಿಕೆಯನ್ನು ಕಳಿಸಿ ಭಾರತದಲ್ಲಿ ಮೋಟಾರು ಕೈಗಾರಿಕೆಯನ್ನು ಸ್ಥಾಪಿಸಲು ತಮಗೆ ಸೂಕ್ತವೆಂದೆನಿಸಿದ ಈ ದೇಶಕ್ಕೆ ಅನುಗುಣವಾದ ಮೋಟಾರು ಕಾರುಗಳ ಮೇಲಿನ ಕೂಡ ಸೂಕ್ತವೆನ್ನಿಸಿ ಸಲ್ಲಿಸಿದ್ದರು. ಮೊನ್ನೆ ಅಂಗೀಕರಿಸಿದ ಸರ್ಕಾರದ ಕೂಡ ಸಲ್ಲಿಸಿದ ಸಲಹೆಗಳನ್ನು ಸ್ವೀಕರಿಸಿ ಕೊಂಡಿದೆ ಎಂದು ಕೇಳಿದ್ದೆವು. ಮತ್ತು ಆ ಅಂಶಗಳನ್ನು ಮೊಟಾರುಗಳ. ಕಾರಣಗಳ ಅಮದಿನ ಮೇಲೆ ಹಾಕಿರುವ ಹಾಗೆ ಸೂಕ್ತವನ್ನೆಲ್ಲಾ ಇದು ಪರಿಶೀಲಿಸಿದೆ ಕೇಳಿದ್ದರು.

ಇಂಡಿಯನ ಸರ್ಕಾರವು ಸರ್ ಎಂ. ವಿಶ್ವೇಶ್ವರಯ್ಯನವರಿಗೆ ಈಗ ಕೃತ್ಯಕ್ಕೆ ಕೊಟ್ಟ ಉತ್ತರ ಕೋರಿಕೆಯನ್ನು ಈಕೀಲ ಸಲ್ಲಿಸಿದ್ದೆವೆಂದು ಕೂಡಾ ಬರೆದಿದೆ. ಕೈಗಾರಿಕೆಯ ಅಂಗಳವನ್ನು ಮತ್ತು ಕೈಗಾರಿಕೆಯ ಕಾರ್ಯ ಮಾಡಿ ಇಂಡಿಯ ರಕ್ಷಣೆಯನ್ನು ಕೊಡುವುದೆಂದು ಹೇಳಿದ ಈ ದೇಶದ್ದು ಅಭಿಪ್ರಾಯವನ್ನು ಸ್ವೀಕರಿಸಿದೆವು ಈ ಕಾರ್ಯದ ಮೇಲೆ ಇಂಡಿಯನ ಸರ್ಕಾರವು ಸ ಅಭಿಪ್ರಾಯಕ್ಕೆ ಬಂದಿರೆಂದು ಸರ್ಕಾರವು ಒಪ್ಪಿದರೆ ಈ ವಿಷಯವನ್ನು ಒಪ್ಪಿಕೊಳ್ಳ ಮೋಟಾರ ಸಂಸ್ಥೆಗಳನ್ನಿಗಾಗಿ ಕಳುಹಿಸುವ ಕೆಲಸ ಮೇಲಾಗಿದೆ. ಸರ್ ಎಂ. ವಿಶ್ವೇಶ್ವರಯ್ಯನವರು ಮೋಟಾರು ಕಾರ್ಖಾನೆ ಯನ್ನಾರಂಭಿಸುವುದು ಒಳ್ಳೆಯದು ಇಲ್ಲ. ಇದ್ದ ಯಾವ ಕ್ರಮಗಳನ್ನು ತೆಗೆದುಕೊಳ್ಳಬೇಕೆಂದು ಅಭಿಪ್ರಾಯಪಟ್ಟಿದ್ದರೆ ಅವುಗಳ ಮೇಲೆ ಇಂಡಿಯನ ಸರ್ಕಾರದ ಕೂಡ ಸಲ್ಲಿಸಿದ ಸ್ಕೀಮುಗಳನ್ನು ರದ್ದುಮಾಡಿ ಹೊಸ ಸ್ಕೀಮುಗಳನ್ನು ಇಂಡಿಯನ ಸರ್ಕಾರದ ಕೂಡ ಕಾರ್ಯಾರಂಭ ಇರುವುದಕ್ಕೆ ಮೇಲೆ ಮೇಲೆ ಸ್ಕೀಮುಗಳನ್ನು ಸಲ್ಲಿಸಿ ಸಲ್ಲಿಸಿದ್ದರು.

ಸ್ಟೇನ್ ಅಂತೆಯುಗದ್ದ

ಇಟಲಿ ಸೈನಾಧಿಕಾರಿಗಳ ಮಾತ್ರ

ಸ್ಟೇನ್‌ದ್ದು ಸಹಿತ ಅಂತೆಯುಗದ್ದು ಇಟಲಿಯ ಸೈನಾಧಿಕಾರಿಗಳು ಇಟಲಿಯ ಸ್ವಾತ್ರ ಇಟ್ಟಿಯ ಮೇಲ್ಮೈ ಮೇಲ್ಮಾಗಿದೆ—ಯಾ ಸೈನ್ಯಾಧಿಕಾರಿಗಳು ಸ್ಪೇನ್ ಮತ್ತು ಗಾಯಗೊಂಡಿದ್ದರು. ಸ್ಪೇನ್ ಮತ್ತು ಇಟಲಿ ಮಾಡಿದ ಮಾಡಿದ ಮಾಡಿದ

ನಗೆ ಮಾತು.

ಗುರು:— ಅಧ್ಯಾ ಕಾಲ ಕಾಳಿಗೆ ಎಷ್ಟು ಗುಣ್ಣ?

ಶಿಷ್ಯ:— ಎಷ್ಟು ಗುಣ್ಣ ಕೊಟ್ಟರೂ ಸಾಕಾಗ ಮಾಗದೆ ಇರುವ ಮನೆ.

ಗೆಳೆಯ:— ಕಾಲೇಜಿನಲ್ಲಿ ಎಂಥಾ ಕೆಲಸ?

ಶಿಷ್ಯ:— ಎಲ್ಲಾ ಕೆಲಸ ಮಾಡಿಕೊಟ್ಟೆ. ಕಾಲೇಜಿನ ಮುಂದಿನ ಸೋಡಾ ಸೆಲ್ಲಿ ಕೊಡಬೇಕು (ಗೆಳೆಯನ್ನು ಕೊಟ್ಟೆ ಕೊಟ್ಟ)

ಶ್ರೀಮತಿ:— ಯಜಮಾನ್ರೆ ಹುಲ್ಲು ಅಡ್ಡೆಕೊಂಡ್ರಾ? ಒಂದಷ್ಟು ಎಳ್ಳಿನ ನಕ್ಷತ್ರಾಗ ಬೇಕೂಂತ ಇನ್ನೂ ಸಮಾಗ ಸೀನ. ದಕ್ಷಿಣೆ ಗಾಗಿ ಹಣ ಸಮಯಾಗಿ ಕೊಡಬೇಕೆ ಸಾಲ.

ಗಂಡ:— ಇನ್ನೂ ಸರ್ಕಾರ ಎಂ ಎ ಮಾಡಿ ಸಾಲ ತೊಗೊಂಡ ಎನ್ನುವರು. ಸಾಲ ಕೊಡುತ್ತೆ?

ಶ್ರೀ:— ಕಳ್ಳರು ಹುಡೆಗೆ ಬಂದ್ಗಿರಲು ಸಾಂತಾಗ ಉಪಾಯ ಏನೂ?

ಯಜಮಾನ:— ಅಲ್ಲಿ ಗೆಯ್ಯಿಟ್ಟೆ ಒಳಗೆ ಯಾರೂ ಕೈಯೆಕಾಕಾಪದು" ಎಂದು ಬೋರ್ಡು ಬರೆಯಬೇಕು.

ಶ್ರೀಮತಿ:— ಇವರಿಗೆ ಸಂಬಳವು ಜಾಸ್ತಿ ಯಾಗಿದ್ದು ಯಾವಾಗಿನಿಂದ?

ಸೋಗಾ:—ತನ್ನ ಪಟ್ಟನ್ನು ನೋಡಿದಾಗಿನಿಂದ.

ಪ್ರಾಣಾಪಾಯ್ದ ಹುಡುಗರು ಗುರುಗಳ ಕೇಳ ಮಾಯುತ್ತಿದ್ದರು. ಅವರ ಈಗ ಗುರುಗಳೇ ಹುಡುಗರಿಗೆ (ಚಿತ್ರದ) ಕೇಳ ಮಾಡುತ್ತಿದೆ.

ಲಿಟ್ಟು:—ನಿಮ್ಮ ಹಾಡಿಗೆ ಎಷ್ಟು ಬಂದಿ ನೆಯೋ?

ಮತ್ತೊಬ್ಬ:— ನೀವು ಅದರ ಬಾಡಿಗೆ ಕೈ ಕಟ್ಟು ಬರಬೇಕು.

ಪ್ರಶ್ನೆ:—"ಅಂ" ಅನ್ನೋದು ಏನು?"

ಉತ್ತರ:—ಕಡ ಅನ್ನುವುದು ಶ್ರೀರಂಗ ಪಟ್ಟಣದ ಕಡೆ.

(ಅಚ್ಚುಕಟ್ಟಾದ ಸೀರೆಯ ಕಡ ಕಿಕ್ಕಿದ ಕಾಡೆಯನ್ನು ಕಂಡು)

ಯಾರು:— ಮಹಾಬಾಬೆ, ಯೋಚ ಕಾಡೆ— ಸರೋ?

ಎಲ್ಲರು:— ನಮ್ಮ ಪುಸ್ತಕದಲ್ಲಿ ಅಷ್ಟು ಬಿಡ ಬಿಡ್ಡಿಕೆ ಬಹಿಯಿಂದ ಚಚ್ಚಿದರು. ಎಂಗೆ

ಯಜಮಾನ:— ಎ ಸಿಂ ಇಷ್ಟೆಗಳನ್ನ ಬಾಲಿಕೆ ಮಾಡಿಕೊಳ್ಳಬೇಕೂ?

ಹು:—ಮನೆಗೆ ಕಾಲ ಅಂಬ್ಲಿಗಿ ಕಾಲ ಬಿಟ್ಟ ಸಾರ

ಶ್ರೀಮತಿ:— ಈ ಮಹಾ ಸಿಂಹ ಸ್ಥಾಲಿನ "ಗಂಡ" (ಮಾನ್ಸ್ಟರ್) ಅಷ್ಟೊಂದು ಸ್ಥಾನಿಸಿಸ್ತೀ.

(ಹೆಂಡತಿಯ ಸಿಂಹ ಸ್ವರ ಕೇಳಿ ಮಾಳೇಯಿಲ್ಲ ಮೌನ ಸ್ವಾಮಿ ಮೆಣ್ಣಾಗಿ ಬೆಳೆಯೋದು ಗಂಡೆ?

ಸ್ಟೈಕೂರು ವಿದ್ಯಾರ್ಥಿ ಸಮ್ಮೇಳನ

ಮೈಸೂರು ಸಂಸ್ಥಾನದ ವಿದ್ಯಾರ್ಥಿಗಳ ಎಂಟನೇ ಸಮ್ಮೇಳನವನ್ನು ಜೆಂಗಳೂರಿನ ಪ್ರಿ ಸಿಡೆನ್ಸಿ ಕಾಲೇಜುಗಳಾಗುತ್ತಿವೆ. ಶ್ರೀಯೂ ಮಾಗಾ ಚಂದ್ರಶೇಖರ ಅಯ್ಯನವರ ಅಧ್ಯಕ್ಷತೆ ವಹಿಸುವರೆಂದೂ ಶ್ರೀಯುತ ವಿಜಯ ಲಕ್ಷ್ಮಿ ಪಂಡಿತರು ಸ್ವಾಗತಭಾಷಣವನ್ನು ನಡೆಸುವರೆಂದೂ ಸ್ವೀಕರಿಸಲಾಗಿದೆ.

ನರೆ ಕೂದಲು?

(ಪತ್ರಿಕೆಯಲ್ಲಿ ಇಂಗ್ಲಿಷ್ ಮತ್ತು ಹಿಂದಿಯಲ್ಲಿದೆ.)

ಕೂದಲು ಬಣ್ಣಗಳನ್ನು ಉಪಯೋಗಿಸಬೇಡಿ; ನಿಮ್ಮ ಕೈಯನ್ನು ಉಪಯೋಗಿಸಿ. 60 ವರ್ಷಕಾಲ ನಿಮ್ಮ ನರೆಕೂದಲು ಕಾಪಾಡುತ್ತದೆ. ಕೆಲವು ಕೂದಲುಗಳು ಮಾತ್ರ ನರೆತಿದ್ದರೆ, ಎರಡು ಔನ್ಸುಗಳಿಗೆ ೩ ಸೀಸೆಯ ನ್ನು ಕೊಳ್ಳಿರಿ. ಎಲ್ಲಾ ಕೂದಲೂ ನರೆತಿದ್ದರೆ ೫—೦—೦ ರೂ. ೩ ಸೀಸೆಯನ್ನು ಕೊಳ್ಳಿರಿ. ಇದರಿಂದ ಸ್ವದೇಶೀಯವಾಗಿದ್ದರೆ ಒಂದಕ್ಕೆಂದರ ಮೂಲವನ್ನು ಉಳಿಸಿ ಕೊಡಲಾಗುವುದು.

ಮೃತ್ಯುಂಜಯ ಸುಧಾ ಔಷಧಾಲಯ,
152, ಪೋಸ್ಟ್, ಕಾಟ್ರಿ ಸರಾಯಿ
(ಮೈಸೂರು.)

Mrityunjaya Sudha Oushadhalaya,
152 Post Katri Sarai (Mys)

ಬಾಲಸುಧಾರ ಸಾಹಿತ್ಯ ಮಂಡಲಿ, ಮೈಸೂರು

ಈ ಮಂಡಲಿಯ ಜೂಬಿಲಿಫಂಡು ಸಭಾ ಮಾರ್ಗಾಗಿ ೨೫—೬—೩೦ ನೇ ಭಾನುವಾರ ಸಂಜೆ ೪ ಗಂಟೆಗೆ ಮೈಸೂರು. ಪ್ರೌಢಾಲಯದಲ್ಲಿ ಮೈಸೂರು ವಿಶ್ವವಿದ್ಯಾಲಯದ ಸೈಸ್ ಛಾನ್ಸಲರ್ ರಾಜಾಲಿ ಯೂ ಸ್ವಮಾನ ಎಂ. ಎಸ್. ಸುಬ್ಬರಾಮಯ್ಯನವರ ಅಧ್ಯಕ್ಷತೆಯಲ್ಲಿ ವಿಶಿಷ್ಟ ಸಭೆಯೊಂದು ನಡೆಯಿತು.

ಸಭೆಗೆ ಆಗಮಿಸಿದ ಅನ್ಯರ್ ಮೈಸೂರು ಸರ್ಕಾರ್ ಸ್ಕೂಲಿನ ವಿದ್ಯಾರ್ಥಿನಿಯರು ಸ್ವಾಗತಗೀತೆಯಾದ ನಂತರ ಬಾಲಮಂಡಲಿಗೆ ಸೇರ್ಪಡೆಯಾಗಲ್ಪಟ್ಟ ಸ್ಕೂಲಿನ ವಿದ್ಯಾರ್ಥಿನಿಯರಿಂದ ಸ್ವಾಗತ ಪದ್ಯಗಳು, ನಾಟಕ, ಬಾಲ್ ಬಾಲ್ ತರಂಗಿಣಿ. ಲಕ್ಷ್ಮೀಪುರಂ ಮಿಷೆಷ್ ಸ್ಕೂಲಿನ ಸ್ಕೂಲಿನ ವಿದ್ಯಾರ್ಥಿನಿಯರಿಂದ ಆಟ್ಟ ಸಂಗ್ರಹಗಳು, ಸ್ಕೂಲಿನ್ದ ಗೃಹಸ್ಥಾಲ್ ಅಸೋಸಿಯೇಷನ್ನರವರಿಂದ, ಮಾದಿಗರಾಜ್ ಸ್ಕೂಲ್ ಕಾಲ್ ಕೇಳಿ ಎಂಬ ನಾಟಕಗಳು, ಮಾಲಿಕ ಸ್ಕೂಲಿನ ಶಾಲೆಯವರಿಂದ ಅಭ್ಯಾಸ್ಟ್ಯಯಾಕರವಾದ ನಾಟಕಗಳು. ಪ್ರವರ್ಗಗಳ ಮಧ್ಯೆ ಮಧ್ಯೆ ಶ್ರೀಯುತ ರಘುನಾಥ್ ಶ್ರೀರಂಗಪ್ಪರವರಿಂದ ಸಂಗೀತವೂ ನಡೆಯಿತು.

ಮೈಸೂರು ಪ್ರಮುಖ ಜಮಾಬಂದಿ ಸರ್ಕಾರದ ಶ್ರೀಮಾನ್ ಜಿ. ಪಿ. ಸೂರ್ಯನಾರಾಯಣ ಶೆಟ್ಟಿಯವರು ಲಕ್ಷ್ಮೀಪುರಂ ಮಿಷೆಷ್ ಸ್ಕೂಲಿನ ಸ್ಕೂಲ್ ವಿದ್ಯಾರ್ಥಿನಿಯಾದ ಶ್ರೀಮತಿ ನಾರಾಯಣಮ್ಮನವರಿಗೆ ಒಂದು ಬೆಳ್ಳಿಯ ಗದಾಕವನ್ನು ಬಹುಮಾನವಾಗಿ ಕಾಣಿಕೆಯಿತ್ತರು.

ಕುರುಡ ವಕೀಲರು

ಇಂಗ್ಲೆಂಡಿನಲ್ಲಿ ಹುಟ್ಟಿ ಕುರುಡನೊಬ್ಬನು ಇದೀಗ ಲಂಡನ್ ನ್ಯಾಯಪರೀಕ್ಷೆಯ ಪಾಸ್ ಕೊಟ್ಟು ಸಭ್ಯವೃತ್ತಿಯ ವಕೀಲ ವೃತ್ತಿಯನ್ನು ಕೈಗೆತ್ತಿಕೊಳ್ಳುವನಾಗಿದ್ದಾನೆ. ಇಂಗ್ಲೆಂಡ್ ದೇಶಕ್ಕೆಲ್ಲಾ ಇವನೇ ಮೊದಲನೆಯ ಕುರುಡು ಬ್ಯಾರಿಸ್ಟರ್ ಎಂದು ಹೇಳಬಹುದು. ಅತನು ಹುಟ್ಟು ಕುರುಡ. ಒಂಭತ್ತು ವರ್ಷದ ಹಿಂದೆ ನ್ಯಾಯ ಪರೀಕ್ಷೆಗೆ ಓದಬೇಕೆಂದು ನಿರ್ಧರಿಸಿದ. ಪರೀಕ್ಷೆ ಯಲ್ಲಿ ಎರಡನೇ ತರಗತಿಯಲ್ಲಿ ತೇರ್ಗಡೆ ಹೊಂದಿದನು. ಅತನ ಹೆಂಡತಿಯೂ ತರ ಸ್ತ್ರೀಯರೂ ಅವನ ವ್ಯಾಸಂಗದಲ್ಲಿ ಬಹಳ ಸಹಾಯಮಾಡಿದರು. ಅತನು ಸೇ ವಯಸ್ಸಿನಲ್ಲಿಯೇ ಬಿ. ಎ. ಪಾಸ್ ಮಾಡಿದ್ದನು. ಇನ್ನುಮೇಲೆ ವಕೀಲ ವೃತ್ತಿಯನ್ನು ಕೈಗೆತ್ತಿಕೊಳ್ಳುವನು.

ನ್ಯಾಯನಿಧಾಯಕ ಸಭೆ

ಬಜೆಟ್ ಅಧಿವೇಶನ

ಮೈಸೂರು ನ್ಯಾಯನಿಧಾಯಕ ಸಭೆಯ ಬಜೆಟ್ ಅಧಿವೇಶನವು ತಳೆದ ಸೋಮವಾರ ಬೆಂಗಳೂರಿನಲ್ಲಿ ಅರಮನೆಯಲ್ಲಿ ದಿವಾನರು ಅಧ್ಯಕ್ಷತೆ ವಹಿಸಿದ್ದರು. ಸಭೆಯ ಕಾಂಗ್ರೆಸ್ ಸದಸ್ಯರ ಪೈಕಿ ರಾಮಚಂದ್ರ. ಶೆಟ್ಟಿಯವರು ಮತ್ತು ಇತರರು ಹಾಜರಿದ್ದರು. ರಾಜೀನಾಮೆ ಕೊಟ್ಟವರ ಸ್ಥಾನಕ್ಕೆ ಉಪಚುನಾವಣೆಗೆ ನಿಂತು ಆಯಾಯ ಗಳು ಜಯಗಳಿಸಿದರು. ಸಾಬರಿದ್ದರು.

ಹೊಸತಾಗಿ ಸದಸ್ಯರು ರಾಜಭಕ್ತಿ ಪ್ರತಿಜ್ಞೆಗಳನ್ನು ಸ್ವೀಕರಿಸಿದರು. ಕಾರ್ಯದರ್ಶಿಗಳು ವರದಿಯನ್ನು ಓದಿ ಒಪ್ಪಿಸಿದರು. ಶ್ರೀಮನ್ಮಹಾರಾಜರವರಿಂದ ಅಂಗೀಕೃತವಾದ ಮಸೂದೆಗಳನ್ನು ತಿಳಿಸಿದರು. ಅನಂತರ ಪ್ರಶ್ನೋತ್ತರಗಳು ನಡೆದವು.

ಮಸೂದೆಗಳ ಮೇಲೆ ಚರ್ಚೆಗಳಿಗೆ ಅವಕಾಶವಾಯಿತು. ಲೇವಾದೇವಿಗಾರರ ಮೇಲೆ ಹೊರಿಸಿದ ಇದರ ಮಸೂದೆಗಳ ಮೇಲೆ ಮಿ. ಎಸ್. ಚಂದ್ರಶೇಖರಯ್ಯನವರು ಕೆಲವು ತಿದ್ದುಪಡಿಗಳನ್ನು ತಂದರು. ಎಲ್ಲವೂ ಬಿದ್ದು ಹೋದವು. ಲೇವಾದೇವಿ ಮಸೂದೆಯನ್ನು ಮೂರು ಸಾರಿ ತಿದ್ದುಪಡಿಸಿದ ನಂತರ ಅದರ ರಚನೆಯನ್ನು ಸುಧಾರಿಸಿದ್ದು ಮಾಡಬೇಕೆಂದು ಶ್ರೀಲ ಶ್ರೀ ಶ್ರೀನಿವಾಸಯ್ಯಂಗಾರ್ರವರು ಸೂಚಿಸಿದ ತಿದ್ದುಪಡಿ ಅಂಗೀಕೃತವಾಯಿತು. ಅನಂತರ ಜೀವವಿಮಾ ಮಸೂದೆ, ಪೇಟೆಂಟ್ಸ್ ಮತ್ತು ಡಿಸೈನ್ಸ್ ಮಸೂದೆ, ಜಾಯಿಂಟ್ ಸ್ಟಾಕ್ ಮಸೂದೆ, ವ್ಯವಸಾಯ ಸಾಮಗ್ರಿಗಳ ಮಾರಾಟದ ಮಸೂದೆ ಮುಂತಾದವುಗಳ ಚರ್ಚೆಪಟ್ಟಿಯನ್ನು ಮಂಜೂರಾಯಿತು.

ಬಜೆಟ್ಟಿನ ಮೇಲೆ ಸದಸ್ಯರು ಸ್ವಾರಸ್ಯವಾದ ಭಾಷಣಗಳನ್ನು ಮಾಡಿದರು. ಸಭೆಯು ನಡೆಯುತ್ತಿದೆ. ಅದರೂ ಅಸ್ಪಷ್ಟ ಚಟುವಟಿಕೆ ಕಾಣುವುದಿಲ್ಲ.

ಸತ್ಯಕೋಧನ ಪುಸ್ತಕ ಭಂಡಾರ.

ಮೈಸೂರು ಅಚ್ಚೆಸ್ಸು. ೨೨೨. ಸಂತೇಪೇಟೆ.
ಶ್ರೀಗೆ ಸಿ. ಕೆ. ವೆಂಕಟರಾಯಪ್ಪನವರ
'ಸುಬ್ರಹ್ಮಣ್ಯ ಲಿಂಕನ್'
ಬೆಲೆ 1—0—0.
Fifth Form Kannada Prose.

'ಪರ್ಷವರ್ಧನ'
I. A. Kannada Prose.
ಬೆಲೆ 1—0—0.

Krishna Iyengar's
INDIAN CIVICS
Part I : Rs. 1—4—0
Wholesale & Retail.

ರಾಗಿಯಿಂದ ತಯಾರಾಗುವ
ಬೈಟೋ ಫುಡ್, ಫ್ಲೋರ್ ಮತ್ತು ಬಿಸ್ಕತ್ತುಗಳು

ಅಜೀರ್ಣದವರಿಗೆ ಅಮೃತಕ್ಕೂ ಅವರ್ಣನೀಯವಾಗಿ ಬೇಕಾದದ್ದು
ಶಿಶುಗಳ ಪೋಷಣೆಗೆ ಬೇಕಾಗುವ ಸಕಲ ಜೀವಧಾತುಗಳೂ ಸೇರಿವೆ.
ಮುಕ್ಕಳಿಗೆ ಸಂಜೀವನಿ.
ಒಂದು ಸಾರಿ ಉಪಯೋಗಿಸಿ ನೋಡಿ.
ಎಲ್ಲಾ ವ್ಯಾಪಾರಿಗಳಲ್ಲಿಯೂ ದೊರೆಯತ್ತದೆ
ಸಗಟಿಗೆ ಬೇಕಾಗಿದೆ.

ಪೌಷ್ಟಿಕ್ ರಾಗಿ ಪ್ರಾಡಕ್ಟ್ಸ್ ಕಂಪೆನಿ,
C/o ಶ್ರೀ ಎಂ. ಸ್ಟೈಲ್ ಪಿಲ್ಲಿಂಗ್, ೩, ಸುಬ್ಬಯ್ಯ ರೋಡ್, ಮೈಸೂರು

ಏನು ಗೆ ಗೊತ್ತೆ?

ಕ್ರಿಯಾಮಾಡಿದ ಸ್ಟೈಲಾಮಲೆ ಸ್ಟೂಲ್ ಮಾಡಾಲು ೫೦,೦೦೦,೦೦೦ ಪೌಂ ಅವರ ಕಾಲ್ಯದ ಪ್ರಜಾ ಸಂಖ್ಯೆ ೨೦೦೦ ವರ್ಷಗಳ ಅನಾಯ ಸ ೧೦,೦೦೦,೦೦೦ ಪೌಂಡುಗಳು

ಕಾಂಗ್ರೆ ಸಂಸ್ಥಾನದ ಮಹಾರಾಜರು ಸ್ಟ್ರೈಕ್‌ಗಳ ಒಕ್ಕೂಟ. ಅವರಿಗೆ ಕ್ರಿ ಮಹಾರಾಜ ೧೮ ಲಕ್ಷ ಪೌಂಡು ಕೊಟ್ಟಿರುತ್ತಾನೆ.

ಮಹಾರಾಜ ಅಸ್ಟ್ರಿಯ ಲಕ್ಷ್ಯ ಬೆಳ್ಳಿ, ಚಿನ್ನ, ಮತ್ತು ಮ ಕ್ಷ್ಯದ ಒಂದು ಕೋಟಿ ಇರುತ್ತದೆ. ಬೆಲೆ ಸುಮಾರು ೨ ಲಕ್ಷ ಪೌಂಡು

ಪ್ರಾರ್ಥಲದ ಮಹಾರಾಜರ ಆಧೀನ ಕಾಂಗ್ರೆಸ್ಸು ಮಹಾರಾ ೨೦ ಲಕ್ಷ ಪೌಂ ಬೆಲೆ ಬಾಳುತ್ತದೆ.

ಇಮ್ಮು ಮತ್ತು ಕಾಶ್ಮೀರ ಪೇರದ ಮಹಾರಾಜರಿಗೆ ವರ್ಷಕ್ಕೆ ೧೩ ಲಕ್ಷ ಪೌಂ ಜಮಾಯಾಗುತ್ತದೆ. ಅವರ್ಷದ ಮೂಲ ಬೆಲೂ ಮೊಟ್ಟ ಗಾತ್ರದ ಮ ಕ್ಷ್ಯಗಳಿಗೆ ೨ ಲಕ್ಷ ಪೌಂಡು. ಬೆಲೆಬಾಳುವ ಕಲ್ಲು.

ಬೆಂಗಳೂರು ಸಂಸ್ಥಾನದ ಮಹಾರಾಜರ ಬಳಿಯಲ್ಲಿ ೧೬ ಲಕ್ಷ ಪೌಂಡು ಬೆಲೆ ಬಾಳುವ ಮುತ್ತುಗಳ ಸರವಿದೆ. ಅದರಲ್ಲಿ ೧೧ ಒಡ್ಯಾಣದ ಕೊಂಡಿಗೆ ಪ್ರಮೋಷದ್ದು ೩೦ ದೊಡ್ಡ ದೆಂದು ಪರಿಗಣಿಸಲಾಗಿರುವ ಕಲ್ಲನ್ನು ಕೂಡಿಸಲಾಗಿದೆ.

ಮೈಸೂರು ಸಂಸ್ಥಾನಕ್ಕೆ ಸೇರಿದ ಕೋಲಾರದ ಚಿನ್ನದ ಗಣಿಗಳಲ್ಲಿ ವರ್ಷಕ್ಕೆ ೩೨ ಲಕ್ಷ ಪೌಂಡುಗಳ ಚಿನ್ನವು ದೊರೆಯುತ್ತದೆ.

ಕಳೆದ ೧೮೦೦ ಲಕ್ಷ ಪ್ಯೂಸ್ಟಿಸ್ಟ್ ನೊಂದಿಗೆ ಪೇರಿದ ಅತ್ಯವರ್ಷಯಾದ ಮಿಸ್ಟ್ರೆ ಇಸ್ಮಾಯಿಲ್ ಎಂಬವರಿಗೆ ಸಾಮಾನ್ಯ ಬಲ ಮಾಡ್ಕಳಿತ್ತು. ಅವರ ಸ್ಥಿತಿ ಸುಲ ಗಂಡು ಮಕ್ಕಳು.

ಬಾಸ್ "ಬಿಂಬಾಯ್" ಎಂಬ್ಲ್ ಅಲಾದ ಕಲ್ಲಿಂಯಲ್ಲಿ ಪಾರ್ಕ್ ಎಂಬಾವ ತಿ ೩ ಪದಗಳ ಒಂದು ವಾಕ್ಯವನ್ನು ಮಾಡಾಡಿದ ಒಬ್ಬ ಮನುಷ್ಯನಿಗೆ ವರ್ಷಕ್ಕೆ ೧೦ ರೂಪಾಯಿ ಸಂಬಳ.

ಮೆಕ್ಸಿಕೋ ಪ್ರಿಂಟಿಗಳಲ್ಲಿಯೂ, ಬಾಹ್ಯ ಮಾಡ ಕ್ಷ್ಯದ ಪ್ರಿಂಟಿಗಳಲ್ಲಿಯೂ ಪಾರು ಮ ಕ್ಷ್ಯಗಳನ್ನು ಹೊಸ ಮಾಡಲ್ಪಟ್ಟಿರುತ್ತಾನೆ.

ಅಮೇರಿಕದ ಮಾಯಾಕ್ಷ್ಯ ಸಂಸ್ಥೆಗಳ ಸ್ಥ ಸ್ಥಿತಿ ಪರಿಷ್ಕಾರ ೨೦೦ ಲಕ್ಷ ಜನರು ಮಾಯಾಕ್ಷ್ಯಗಳನ್ನು ನೋಡುತ್ತಾರೆ.

ಕ್ರಾಸ್ಟಿನ ಸೇನಾಧ್ಯಕ್ಷನ ಮಗ ಮಾಯಾ ದ ದೊಡ್ಡ ತಾಯಿತವೊಂದಕ್ಕೆ ೧೬೦ ಪೌಂಡು ಬೆಲೆ. ಅದಕ್ಕೆ ಬಾಯಿಯೊಗಸ್ಸು ಮತ್ತು ಒಂದು ಗುಂಡಿಗೆ ೫ ಪೌಂಡು ಬೆಲೆ

ಬಾಯಿಗಳನ್ನು ಮಾಡುವ ಮಹಾರಾಜರಿಗೆ ೨೦ ಸಾವಿರ ಪೌಂಡು ಬೆಲೆ ಬರುತ್ತದೆ.

ಕ್ರಿಯಾ ಸಮಾಸೆಯ ಪ್ರಜೆಗಳಿಗೆ ೩೦೦,೦೦೦ ಪೌಂಡುಗಳು, ಅದೇ ನಿಧಿಯ ಬಿಡಾವನೆಗೆ ೬,೦೦೦,೦೦೦ ಪೌಂಡುಗಳು, ಬಿಡಾಗಿ ದೊಡ್ಡ ಕಾಯಿಗೆ ೬,೦೦೦,೦೦೦ ಪೌಂಡ ಗಳು ಬೆಲೆ ಬರುತ್ತದೆ.

ಇಂಗ್ಲಾಂಡಿನಲ್ಲಿ ವರ್ಷಕ್ಕೆ ೧೫ ಲಕ್ಷ ಸಾವಿರ ಗ್ಯಾಲನ್ ಬೀರು, (ಸಾರಾಯಿ) ತಯಾರಾಗುತ್ತದೆ. ಇದರಲ್ಲಿಯ ಮ ಲ್ಲಿನ ೭೦ ಸಾವಿರ ಗ್ಯಾಲನ್‌ಗಳು.

ಸ್ವರ್ಣಗೆ ಸಲಹೆಗಳು

ಶ್ರೀ ಚಂದ್ರಕಲಾ ಸ್ವರ್ಣ ನಂ. ೧೩

ಬಂಗಾರಗಳನ್ನು ಕಳುಹಿಸಲು ಕೊಡಿಸುವ ಕಾಲವು ೩—೬—೧೯೩.

ಎಡದಿಂದ ಬಲಕ್ಕೆ :—೧. ಬಾಗ್ದೇಸ ೩. ನಿಸಾಸ, ಸಾಯಿ ೫. ಲಕ್ಷ್ಮಿ, ಲಕ್ಷ್ಮಿ ೬. ಕಸಲ ೧೦. ಮೆಚ್ಚಿಸ, ಧನಸಾರಿ ೧೫. ಕಾಮಸ ೧೮. ಸಸ, ಪಸ ೧೯. ಕಾವಸ, ಪಾಸ.

ಮೇಲಿನಿಂದ ಕೆಳಕ್ಕೆ:—೧. ಬಾಗೇಶ, ಬಾಗೇಶ ೩. ಪಿಲಯ ೪. ಬಾಸ, ಲಕ್ಷ್ಮಿ ೫. ಕರಿ, ಕಕ್ಕ ೮. ಮಿಸ, ಕೀಸ, ಮಾಸ, ಚ್ಚಾಸ ೯. ಚ್ಚಾಸ, ಸಾಸ, ಪಾಸ ೧೦. ಮಾಸ, ಧನಸ ೧೧. ಕೀಸ ೧೫. ಸಂಗಸ್ಸ ಗಂಧಸ ೧೮. ಕಸ, ಪಸ ೧೯. ಕಾಸ್ಸ ಕಾಸ್ಸ

ಸನಾತನ ಧರ್ಮೋಜ್ಜೀವನಿ ಸಾ ಧ ರಾ ಲಾ

ರಾಮಸಮುದ್ರ

ಇಲ್ಲಿ ಸೇ ಇಂದಿನ ಸೇ ಕಾಲದಲ್ಲಿ ಭಾರತದ ಮಹಾಜನ ಜಾಮಲಾಪುರದ ಸನಾತನ ಧರ್ಮೋಜ್ಜೀವನ ಸಭೆಯ ಸಾರ್ಥಕೋತ್ಸವದ ಪ್ರಯುಕ್ತ ಮಾರ್ಚ್ ೫ ರಿಂದ ೨೨ ದಿನ ಸ್ಥಾನಿಕ ಸ್ಥಳಗಳ ಅಧ್ಯಕ್ಷತೆಯಲ್ಲಿ ಜರುಗಿತು. ಸಂಭ ದ ಸ್ವೀಕೆಯಲ್ಲಿ ಸಾ ಲಾ ಆರ್. ಎಸ್. ಸುಬ್ರಹ್ಮಣ್ಯಯ್ಯರವರು ಸೇ ಪ್ರಾ ಶ್ರೀ ಅಧ್ಯಾಗಳವರನ್ನು ಆಗಮಿಸಿ ಮಹಾಜನರನ್ನು ಸ್ವಾಗತಿಸಿ ಸಾರ್ವಜನಿಕ ಸಭೆಯ ಸಾರ್ಥಕ್ಯವನ್ನು ಮಾಡಿದರು. ಅನಂತರ ಸಭಾಧ್ಯಕ್ಷರು ಸಭೆಯ ಸೂಚನೆಯನ್ನು ಮಾಡಿದರು. ಬಳಿಯ ವಿದ್ಯಾರ್ಥಿಗಳಿಂದ ಸಂದ ಮಾತ್ರ ಪೇರಣ ಸ್ವಾಗತಕ್ಕೆ ಸಮರ್ಪಿಸಲ್ಪಟ್ಟಿತು. ಸಂಭ ದ ಸ್ವೀಕೆಯಲ್ಲಿ ಸಾ ಲಾ ಆರ್ ಕೃಷ್ಣಸ್ವಾಮಿಯವರು ಮಾಲಾಧ್ಯಾಯಿ ಮ ಸರಿ ಯನ್ನು ಸಮಾಜದ ಅಭಾವಕ್ಕೆ ಕಾರಣ ಶ್ರೀ ಸಂಸ್ಕಾರದವರು ಸರಿಯ ಮಾರ್ಗದಲ್ಲಿ ನ್ಯಾಯ ಮಾರ್ಗಾನುಸಾರ ಅಂದರ್ಶ ಸಭೆ ಸ್ವೀಕರಿಸಿದರು. ಬಾಲಾಧ್ಯಕ್ಷರಿಯ ಮಾಯಾವಲ್ಲಿ ಅಭೀಷ್ಟ ಜರುಗಿದ ಧರ್ಮ ಸಭೆಯ ಸೂಚನೆ ಸಂಭ ಸಭಾಧ್ಯಕ್ಷರು ಕೃತ್ಯ ಸಲ ಮೆಗಳನ್ನು ತಿಳಿಸಿದರು.

ಅನಂತರ ಮೋಗಾಧ್ಯಾಯ ಮ ಸಂ ಅಧ್ಯಕ್ಷಸ್ಥಾನಕ್ಕೆ ಸಂದ ಭಾಷಣ ಸಮಸ್ತ ಸಭಾಸ್ಥರಿಗೂ ಸ ಕಾರಿಗೂ ಧರ್ಮಾಭಿಮಾನಿಗಳ ಸಭೆಯ ಸ್ಥಾ ಮಾಡುವುದೆಂದು ಸಾರಿದರು.

ಶ್ರೀಕೃಷ್ಣದಾಸ.

ಟಿಪ್ಪೆಸ್ವರಿಗಳನ್ನು ಆಸ್ಪತ್ರೆಗಳೆಂದು ಕರೆಯಬೇಕು

ಇಟ್ಟಾಡುಗಳ ಕೆಲಸ ಕೆಲಸ್ಸ ಸ್ಥಳಗಳ ಅಲ್ಲದ ಟೀಚಾಲ್ ಗ್ರಾಮ ಆಸ್ಪತ್ರೆಗಳನ್ನು ಆಸ್ಪತ್ರೆಗಳೆಂದು ಕರೆಯಬೇಕೆಂದೂ, ಅದಕ್ಕೆ ಅಲ್ಲ ನೆಲ್ಲ ಕೆಲಸಗಳಿಗೆ ಸಮೂಹದ ವೈದ್ಯರ ಸಲಹೆಯನ್ನು ಪೊಡೆಯುವ ದೇ ಕಾರ್ಯಾಗಾರವನ್ನುವೆಂದೂ ಸೂಚಿಸಿ ಸಂಬಂಧ ಸರ್ಕಾರವು ಸರ್ಕಾರಕ್ಕೆ ಶಿಫಾರಸು ಮಾಡಿದ್ದರು. ಅದನ್ನು ಸರ್ಕಾರದ ಸಂ. ಸ್ಥಿತಿ ಸ್ಥಿತ್ಯಾಗ, ಪೊಲ್ಲಿಸ ಇಲ್ಲಾಖೆ, ಸಂಬಂಧಗಳು, ಮೊಕ್ಕಾ ಮಾಡಿ ಅಭಿಪ್ರಾಯ, ಸಲಹೆಗಳು, ಸೂಚನೆಗಳನ್ನು ಕೇಳಿ, ಕೊನೆಗೆ ಸಂಗಂ ಮತ್ತ ಕಾರ್ಯಕ್ಷಮತೆಯುಳ್ಳ ಕೆಲಸ ಕಾರ್ಯ ಇದ್ದ ಸ್ಥಳಗಳನ್ನು ಇನ್ನು ಮುಂದೆ ಆಸ್ಪತ್ರೆಗಳೆಂದು ಕರೆಯಬೇಕೆಂದು ಮಾಡಿರುವರು. ಇದರಿಂದ ಸ್ಥಳಗಳು ಸರ್ಕಾರಗಳು ಕೆಲ್ಲ ಸೆಟ್ಟನ್ನು ಮಟ್ಟಿ ಮೇಲಾಗುವುದು.

ಮಿಷನ್ ವಿದ್ಯಾಲಯದಲ್ಲಿ ಪದಕ

ಶ್ರೀ ಶ್ರೀಧರಾಚಾರ್ ಪೇಜಾವರ

ಸಿ. ಕೈಲಿ ಪೇಜಾವರದ ವಿದ್ಯಾರ್ಥಿಯವರು ಆಸ್ಟ್ರೇಲಿಯ ಪ್ರೈಮರಿ ಆಗಿ ಸೆಮಿಕ ಮಾಡಿದ್ದ ಕೆಂದೂ ಅವರು ಮೂ ಸಾಮಾನ್ಯ ಮೆಲ್ಲಾಮೇಲ್ ಬಾಗದ ಮೇ ಲ್ಪಾಯಾಗಿದ್ದನ್ನು ನೋಡಿಕೊಳ್ಳಬೇಕೆಂದೂ ತಿಳಿಸಲಾಗಿದೆ.

ಕಬ್ಬಿಣ ಬೆಳೆಯೊಡೆದು

ಇಂಗ್ಲಾಂಡ್ ಇಗಲಾಂಡ್ ಇಗ್ಲಾ ವರೆಗೆ ಕಬ್ಬಿಣದ ಅಭ್ಯರ್ಥಿಯಾದ ಸ್ಟೈಕಾಲ್ ಕಬ್ಬಿಣದಲ್ಲಿಯೂ ಅಭ್ಯರ್ಥ ಬೆಳೆಯಲಾ ಇರೆಂದು ಅಭ್ಯ ಮಾಡಲಾಗಿದೆ.

ಕರ್ನಾಟಕದ ಚಿತ್ರ ವಿಂದ

ಇನ್ನೊಂದು ಸಾರಿ ಪ್ರಯತ್ನಿಸಿರಿ

ಗುಣಾಕಾಂಕ್ಷಿಗಳು ತೃಪ್ತಿಕರವಾಗಿಲ್ಲದಿದ್ದರೆ ತಿಳಿಸಬೇಕು.

ಮೈಸೂರಿನ ಸರ್ಕಾರಿ ಪಬ್ಲಿಕ್ ಸಂಘ

ಕಳೆದ ಹೋಳಿ ಹುಣ್ಣಿಮೆ ಹೊತ್ತಿನಲ್ಲಿ ಸಂಭವಿಸಿದ ಅಪಾಯಕರವಾದ ಕಾಲ ಗುಣದಿಂದ ಸಾರಿ ಮೈಸೂರು ಕಾಂಗ್ರೆಸ್ಸಿನವರು ಪ್ರಾಣ ಉಳಿಸುವುದರ ಸಲುವಾಗಿ ಮೈಸೂರು ಸರ್ಕಾರ ಮತ್ತು ಪ್ರಜೆಗಳ ಮಧ್ಯೆ ಸಮಾಧಾನ ಮಾಡಿಸಲೆಂದು ಶ್ರಮಪಟ್ಟರು. ಆ ಮೇಲೆ ಪ್ರಜೆಗಳಿಗೆ ಸಂತೃಪ್ತಿ ಮೂಡಿಸುವುದೇ ಮುಖ್ಯ. ಸಂತೃಪ್ತರಾದ ಕಾರಣ ಆ ರೀತಿ ಮಾಡಬೇಕೆಂದೂ ಒಪ್ಪಿಗೆಯನ್ನು ಕೊಟ್ಟರು. ಅಷ್ಟೇ ಕಾರಣ ಸಮಯ ಅಂಗೀಕರಿಸಿ ಮೊಗ್ಗೆಯ ಪ್ರಜೆಗಳೂ ಇದ್ದರು ಅಷ್ಟರಲ್ಲಿ ಸಂತೃಪ್ತಿಪಡಿಸಲಾಯಿತು. ಮೈಸೂರಿನಲ್ಲಿ ಅಕಾಲ ಮಳೆಗಳು ಬಂದ ಕಾರಣ ಮೈಸೂರು ಸರ್ಕಾರದ ಮೇಲಿನ ಅಧಿಕಾರಿಗಳು ಸಂತೃಪ್ತರಾಗಿ ಸಂತೋಷಪಟ್ಟರು. ಅಷ್ಟರಲ್ಲಿ ಸಂತೃಪ್ತಿ ಹೊಂದಿದ ಕಾರಣ ಅಲ್ಲಿ ಸಂತೃಪ್ತಿ ಹೊಂದಿದ ಕಾರಣ

ಚಿತ್ರಕಾಲಾಸ್ಪರ್ಧೆ ನಂ. 79

ಮೊದಲ ಬಹುಮಾನ ರೂ. ೩೦೦ ದ್ವಿತೀಯ ಬಹುಮಾನ ರೂ. ೧೫೦ ತೃತೀಯ ಬಹುಮಾನಗಳು ರೂ. ೧೫೦

ಸೂಚನೆ:—ಈ ಸ್ಪರ್ಧೆಯ ಸರಿಯಾದ ಉತ್ತರವನ್ನು ಸಾಧ್ವಿ ಪತ್ರಿಕೆಯ ಒಳ ಮೊದಲಾದ ಇಟ್ಟಿದೆ. ಅದಕ್ಕೆ ಸ್ವತಃ ಉತ್ತರವನ್ನು ಮಾಡಿಕೊಳ್ಳಬೇಕೆ ಸ್ಪರ್ಧೆಗೆ ಮೊದಲಿನ ಮಾದರಿಯಲ್ಲಿ ಒಂದು ಸಮಸ್ಯೆ ಎರಡು ಕಪ್ಪು ಬಿಳಿಯವರಿಗೆ ಇದರ ಬಹುಮಾನಗಳು ಕೊಡಲ್ಪಡುವುವು. ಕಾಲ್ಪನಿಕ ಸ್ಪರ್ಧೆಯಲ್ಲಿ ಬಹುಮಾನಕ್ಕೆ ಯೋಗ್ಯವಾದ ಉತ್ತರಗಳು ಒಂದಕ್ಕಿಂತ ಹೆಚ್ಚಾಗಿದ್ದರೆ ಸೀನಿಯರ್ ಬಹುಮಾನಗಳು ಎಲ್ಲರಿಗೂ ಸಮಾನವಾಗಿರುವುವು. ಜೂನಿಯರ್‌ಗಳನ್ನು ಕೂಡಿಸಿ ಸ್ಪರ್ಧೆಯ ಮ್ಯಾನೇಜರರಿಗೆ ಸೇರಿದ್ದು. ಈ ವಿಷಯದಲ್ಲಿ ಮೂಲ ಸಮಸ್ಯೆಯವರಿಗೆಗೂ ಅವಕಾಶವಿಲ್ಲ. ಸ್ಪರ್ಧೆಯ ಸ್ಪರ್ಧೆಯ ಸಂಖ್ಯೆ. ಒಂದು ರೂ. ಗೆ ಉತ್ತರಗಳನ್ನು ಕಳುಹಿಸಬಹುದು. ಎರಡಕ್ಕಿಂತ ಕಡಿಮೆ ಸ್ಪರ್ಧೆಗಳನ್ನು ಅಂಗೀಕರಿಸುವುದಿಲ್ಲ. ಸ್ಪರ್ಧೆಗೆ ಮೊದಲು ಸ್ಪರ್ಧೆಯ ಸ್ಥಾನ, ಕಾಲ ಇರಿಯಿಲ್ಲ ಪೂ ಅಂದರೆ ಅಥವಾ ಮನಿಯಾರ್ಡರ್ ಮೂಲಕ ಬಾಕಿಮಾಡಬೇಕು. ಉತ್ತರಗಳನ್ನು ಬರೆಯುವಾಗ ಇದು ಎಲ್ಲ ಮಟ್ಟಿಗೆ ಸ್ಪರ್ಧೆಗೆ ಕಾಣದಿದ್ದಲ್ಲಾಗಲಿ ಚಿತ್ರಲಿಪಿಯ ಚಿಹ್ನೆಗಳಿ (ಶಾಯಿಸಲ್ಲಿ) ಬರೆದು ಕಳುಹಿಸಬೇಕು. ಉತ್ತರಗಳನ್ನು ಕಳುಹಿಸಲು ಕೊನೆ ದಿನ ಜುಲೈ ೧೫ ನೇ ಶನಿವಾರ ಸಂಜೆಯ ವರೆಗೆ. ನಂತರ ಕಳುಹಿಸುವ ಉತ್ತರಗಳನ್ನು ಸ್ವೀಕರಿಸುವುದಿಲ್ಲ. ಸರಿಯಾದ ಉತ್ತರವನ್ನು ಜುಲೈ ೧೭ ನೇ ಸಾಧ್ವಿಯಲ್ಲಿ ಪ್ರಕಟಿಸಲಾಗುತ್ತದೆ.

ನಮ್ಮ ವಿಳಾಸಗಳು:—ಶ್ರೀ ಎಂ.ಎಸ್.ಕೃಷ್ಣಯ್ಯ, ಮೈಸೂರು ಮ್ಯಾನೇಜರ್ ರೋಡು, ಮೈಸೂರು. ಸ್ಪರ್ಧೆ ಮ್ಯಾನೇಜರ್, ಸಾಧ್ವಿ ಕಾರ್ಯಾಲಯ, ಮೈಸೂರು ವಿಳಾಸ ನಂ. ೫೧ ನೆ ಮೇನ್ ಕಾರ್ಡ್, ಚಾಮರಾಜ ಪೇಟೆ, ಬೆಂಗಳೂರು. ೨೮. ವಿಳಾಸ— ಮ್ಯಾನೇಜರ್, ಚಿತ್ರಕಾಲಾ ಸ್ಪರ್ಧೆ, ಒಂಟಿಕೊಪ್ಪಲು, ಮೈಸೂರು.

ಎಡದಿಂದ ಬಲಕ್ಕೆ :—

೧. ಆರಗು ೨. ಉತ್ತಮವಾದ ... ೩. ಉತ್ತಮವಾದ ರಂಗಾಯಣ ... ೪. ಕೊಂಬೆ ... ೫. ಮೂರ್ಖಕಾಲದ್ದು ... ೬. ಪ್ರಯೋಗ ... ೭. ಸಂಗಾತಿ ... ೮. ಮನಾಕಗಳ ... ೯. ಒಂದು ... ೧೦. ... ೧೧. ... ೧೨. ... ೧೩. ... ೧೪. ... ೧೫. ... ೧೬. ... ೧೭. ... ೧೮. ... ೧೯. ... ೨೦. ... ೨೧. ... ೨೨. ... ೨೩. ... ೨೪. ... ೨೫. ... ೨೬. ... ೨೭. ... ೨೮. ... ೨೯. ... ೩೦. ... ೩೧. ... ೩೨. ... ೩೩. ... ೩೪. ... ೩೫. ... ೩೬. ... ೩೭. ... ೩೮. ... ೩೯. ... ೪೦. ... ೪೧. ... ೪೨. ... ೪೩. ... ೪೪. ... ೪೫. ... ೪೬. ... ೪೭. ... ೪೮. ... ೪೯. ... ೫೦. ... ೫೧. ... ೫೨. ... ೫೩. ... ೫೪. ... ೫೫. ... ೫೬. ... ೫೭. ... ೫೮. ... ೫೯. ... ೬೦. ... ೬೧. ... ೬೨. ... ೬೩. ... ೬೪. ... ೬೫. ... ೬೬. ... ೬೭. ... ೬೮. ... ೬೯. ... ೭೦. ... ೭೧. ... ೭೨. ... ೭೩. ... ೭೪. ... ೭೫. ... ೭೬. ... ೭೭. ... ೭೮. ... ೭೯. ... ೮೦. ... ೮೧. ... ೮೨. ... ೮೩. ... ೮೪. ... ೮೫. ... ೮೬. ... ೮೭. ... ೮೮. ... ೮೯. ... ೯೦. ... ೯೧. ... ೯೨. ... ೯೩. ... ೯೪. ... ೯೫. ... ೯೬. ... ೯೭. ... ೯೮. ... ೯೯. ... ೧೦೦. ... ೧೦೧. ... ೧೦೨. ... ೧೦೩. ... ೧೦೪. ... ೧೦೫. ... ೧೦೬. ... ೧೦೭. ... ೧೦೮. ... ೧೦೯. ... ೧೧೦. ... ೧೧೧. ... ೧೧೨. ... ೧೧೩. ... ೧೧೪. ... ೧೧೫. ... ೧೧೬. ... ೧೧೭. ... ೧೧೮. ... ೧೧೯. ... ೧೨೦. ... ೧೨೧. ... ೧೨೨. ... ೧೨೩. ... ೧೨೪. ... ೧೨೫. ... ೧೨೬. ... ೧೨೭. ... ೧೨೮. ... ೧೨೯. ... ೧೩೦. ... ೧೩೧. ... ೧೩೨. ... ೧೩೩. ... ೧೩೪. ... ೧೩೫. ... ೧೩೬. ... ೧೩೭. ... ೧೩೮. ... ೧೩೯. ... ೧೪೦. ... ೧೪೧. ... ೧೪೨. ... ೧೪೩. ... ೧೪೪. ... ೧೪೫. ... ೧೪೬. ... ೧೪೭. ... ೧೪೮. ... ೧೪೯. ... ೧೫೦. ... ೧೫೧. ... ೧೫೨. ... ೧೫೩. ... ೧೫೪. ... ೧೫೫. ... ೧೫೬. ... ೧೫೭. ... ೧೫೮. ... ೧೫೯. ... ೧೬೦. ... ೧೬೧. ... ೧೬೨. ... ೧೬೩. ... ೧೬೪. ... ೧೬೫. ... ೧೬೬. ... ೧೬೭. ... ೧೬೮. ... ೧೬೯. ... ೧೭೦. ... ೧೭೧. ... ೧೭೨. ... ೧೭೩. ... ೧೭೪. ... ೧೭೫. ... ೧೭೬. ... ೧೭೭. ... ೧೭೮. ... ೧೭೯. ... ೧೮೦. ... ೧೮೧. ... ೧೮೨. ... ೧೮೩. ... ೧೮೪. ... ೧೮೫. ... ೧೮೬. ... ೧೮೭. ... ೧೮೮. ... ೧೮೯. ... ೧೯೦. ... ೧೯೧. ... ೧೯೨. ... ೧೯೩. ... ೧೯೪. ... ೧೯೫. ... ೧೯೬. ... ೧೯೭. ... ೧೯೮. ... ೧೯೯. ... ೨೦೦. ... ೨೦೧. ... ೨೦೨. ... ೨೦೩. ... ೨೦೪. ... ೨೦೫. ... ೨೦೬. ... ೨೦೭. ... ೨೦೮. ... ೨೦೯. ... ೨೧೦. ... ೨೧೧. ... ೨೧೨. ... ೨೧೩. ... ೨೧೪. ... ೨೧೫. ... ೨೧೬. ... ೨೧೭. ... ೨೧೮. ... ೨೧೯. ... ೨೨೦. ... ೨೨೧. ... ೨೨೨. ... ೨೨೩. ... ೨೨೪. ... ೨೨೫. ... ೨೨೬. ... ೨೨೭. ... ೨೨೮. ... ೨೨೯. ... ೨೩೦. ... ೨೩೧. ... ೨೩೨. ... ೨೩೩. ... ೨೩೪. ... ೨೩೫. ... ೨೩೬. ... ೨೩೭. ... ೨೩೮. ... ೨೩೯. ... ೨೪೦. ... ೨೪೧. ... ೨೪೨. ... ೨೪೩. ... ೨೪೪. ... ೨೪೫. ... ೨೪೬. ... ೨೪೭. ... ೨೪೮. ... ೨೪೯. ... ೨೫೦. ... ೨೫೧. ... ೨೫೨. ... ೨೫೩. ... ೨೫೪. ... ೨೫೫. ... ೨೫೬. ... ೨೫೭. ... ೨೫೮. ... ೨೫೯. ... ೨೬೦. ... ೨೬೧. ... ೨೬೨. ... ೨೬೩. ... ೨೬೪. ... ೨೬೫. ... ೨೬೬. ... ೨೬೭. ... ೨೬೮. ... ೨೬೯. ... ೨೭೦. ... ೨೭೧. ... ೨೭೨. ... ೨೭೩. ... ೨೭೪. ... ೨೭೫. ... ೨೭೬. ... ೨೭೭. ... ೨೭೮. ... ೨೭೯. ... ೨೮೦. ... ೨೮೧. ... ೨೮೨. ... ೨೮೩. ... ೨೮೪. ... ೨೮೫. ... ೨೮೬. ... ೨೮೭. ... ೨೮೮. ... ೨೮೯. ... ೨೯೦. ... ೨೯೧. ... ೨೯೨. ... ೨೯೩. ... ೨೯೪. ... ೨೯೫. ... ೨೯೬. ... ೨೯೭. ... ೨೯೮. ... ೨೯೯. ... ೩೦೦. ... ೩೦೧. ... ೩೦೨. ... ೩೦೩. ... ೩೦೪. ... ೩೦೫. ... ೩೦೬. ... ೩೦೭. ... ೩೦೮. ... ೩೦೯. ... ೩೧೦. ... ೩೧೧. ... ೩೧೨. ... ೩೧೩. ... ೩೧೪. ... ೩೧೫. ... ೩೧೬. ... ೩೧೭. ... ೩೧೮. ... ೩೧೯. ... ೩೨೦. ... ೩೨೧. ... ೩೨೨. ... ೩೨೩. ... ೩೨೪. ... ೩೨೫. ... ೩೨೬. ... ೩೨೭. ... ೩೨೮. ... ೩೨೯. ... ೩೩೦. ... ೩೩೧. ... ೩೩೨. ... ೩೩೩. ... ೩೩೪. ... ೩೩೫. ... ೩೩೬. ... ೩೩೭. ... ೩೩೮. ... ೩೩೯. ... ೩೪೦. ... ೩೪೧. ... ೩೪೨. ... ೩೪೩. ... ೩೪೪. ... ೩೪೫. ... ೩೪೬. ... ೩೪೭. ... ೩೪೮. ... ೩೪೯. ... ೩೫೦. ... ೩೫೧. ... ೩೫೨. ... ೩೫೩. ... ೩೫೪. ... ೩೫೫. ... ೩೫೬. ... ೩೫೭. ... ೩೫೮. ... ೩೫೯. ... ೩೬೦. ... ೩೬೧. ... ೩೬೨. ... ೩೬೩. ... ೩೬೪. ... ೩೬೫. ... ೩೬೬. ... ೩೬೭. ... ೩೬೮. ... ೩೬೯. ... ೩೭೦. ... ೩೭೧. ... ೩೭೨. ... ೩೭೩. ... ೩೭೪. ... ೩೭೫. ... ೩೭೬. ... ೩೭೭. ... ೩೭೮. ... ೩೭೯. ... ೩೮೦. ... ೩೮೧. ... ೩೮೨. ... ೩೮೩. ... ೩೮೪. ... ೩೮೫. ... ೩೮೬. ... ೩೮೭. ... ೩೮೮. ... ೩೮೯. ... ೩೯೦. ... ೩೯೧. ... ೩೯೨. ... ೩೯೩. ... ೩೯೪. ... ೩೯೫. ... ೩೯೬. ... ೩೯೭. ... ೩೯೮. ... ೩೯೯. ... ೪೦೦. ... ೪೦೧. ... ೪೦೨. ... ೪೦೩. ... ೪೦೪. ... ೪೦೫. ... ೪೦೬. ... ೪೦೭. ... ೪೦೮. ... ೪೦೯. ... ೪೧೦. ... ೪೧೧. ... ೪೧೨. ... ೪೧೩. ... ೪೧೪. ... ೪೧೫. ... ೪೧೬. ... ೪೧೭. ... ೪೧೮. ... ೪೧೯. ... ೪೨೦. ... ೪೨೧. ... ೪೨೨. ... ೪೨೩. ... ೪೨೪. ... ೪೨೫. ... ೪೨೬. ... ೪೨೭. ... ೪೨೮. ... ೪೨೯. ... ೪೩೦. ... ೪೩೧. ... ೪೩೨. ... ೪೩೩. ... ೪೩೪. ... ೪೩೫. ... ೪೩೬. ... ೪೩೭. ... ೪೩೮. ... ೪೩೯. ... ೪೪೦. ... ೪೪೧. ... ೪೪೨. ... ೪೪೩. ... ೪೪೪. ... ೪೪೫. ... ೪೪೬. ... ೪೪೭. ... ೪೪೮. ... ೪೪೯. ... ೪೫೦. ... ೪೫೧. ... ೪೫೨. ... ೪೫೩. ... ೪೫೪. ... ೪೫೫. ... ೪೫೬. ... ೪೫೭. ... ೪೫೮. ... ೪೫೯. ... ೪೬೦. ... ೪೬೧. ... ೪೬೨. ... ೪೬೩. ... ೪೬೪. ... ೪೬೫. ... ೪೬೬. ... ೪೬೭. ... ೪೬೮. ... ೪೬೯. ... ೪೭೦. ... ೪೭೧. ... ೪೭೨. ... ೪೭೩. ... ೪೭೪. ... ೪೭೫. ... ೪೭೬. ... ೪೭೭. ... ೪೭೮. ... ೪೭೯. ... ೪೮೦. ... ೪೮೧. ... ೪೮೨. ... ೪೮೩. ... ೪೮೪. ... ೪೮೫. ... ೪೮೬. ... ೪೮೭. ... ೪೮೮. ... ೪೮೯. ... ೪೯೦. ... ೪೯೧. ... ೪೯೨. ... ೪೯೩. ... ೪೯೪. ... ೪೯೫. ... ೪೯೬. ... ೪೯೭. ... ೪೯೮. ... ೪೯೯. ... ೫೦೦. ... ೫೦೧. ... ೫೦೨. ... ೫೦೩. ... ೫೦೪. ... ೫೦೫. ... ೫೦೬. ... ೫೦೭. ... ೫೦೮. ... ೫೦೯. ... ೫೧೦. ... ೫೧೧. ... ೫೧೨. ... ೫೧೩. ... ೫೧೪. ... ೫೧೫. ... ೫೧೬. ... ೫೧೭. ... ೫೧೮. ... ೫೧೯. ... ೫೨೦. ... ೫೨೧. ... ೫೨೨. ... ೫೨೩. ... ೫೨೪. ... ೫೨೫. ... ೫೨೬. ... ೫೨೭. ... ೫೨೮. ... ೫೨೯. ... ೫೩೦. ... ೫೩೧. ... ೫೩೨. ... ೫೩೩. ... ೫೩೪. ... ೫೩೫. ... ೫೩೬. ... ೫೩೭. ... ೫೩೮. ... ೫೩೯. ... ೫೪೦. ... ೫೪೧. ... ೫೪೨. ... ೫೪೩. ... ೫೪೪. ... ೫೪೫. ... ೫೪೬. ... ೫೪೭. ... ೫೪೮. ... ೫೪೯. ... ೫೫೦. ... ೫೫೧. ... ೫೫೨. ... ೫೫೩. ... ೫೫೪. ... ೫೫೫. ... ೫೫೬. ... ೫೫೭. ... ೫೫೮. ... ೫೫೯. ... ೫೬೦. ... ೫೬೧. ... ೫೬೨. ... ೫೬೩. ... ೫೬೪. ... ೫೬೫. ... ೫೬೬. ... ೫೬೭. ... ೫೬೮. ... ೫೬೯. ... ೫೭೦. ... ೫೭೧. ... ೫೭೨. ... ೫೭೩. ... ೫೭೪. ... ೫೭೫. ... ೫೭೬. ... ೫೭೭. ... ೫೭೮. ... ೫೭೯. ... ೫೮೦. ... ೫೮೧. ... ೫೮೨. ... ೫೮೩. ... ೫೮೪. ... ೫೮೫. ... ೫೮೬. ... ೫೮೭. ... ೫೮೮. ... ೫೮೯. ... ೫೯೦. ... ೫೯೧. ... ೫೯೨. ... ೫೯೩. ... ೫೯೪. ... ೫೯೫. ... ೫೯೬. ... ೫೯೭. ... ೫೯೮. ... ೫೯೯. ... ೬೦೦. ... ೬೦೧. ... ೬೦೨. ... ೬೦೩. ... ೬೦೪. ... ೬೦೫. ... ೬೦೬. ... ೬೦೭. ... ೬೦೮. ... ೬೦೯. ... ೬೧೦. ... ೬೧೧. ... ೬೧೨. ... ೬೧೩. ... ೬೧೪. ... ೬೧೫. ... ೬೧೬. ... ೬೧೭. ... ೬೧೮. ... ೬೧೯. ... ೬೨೦. ... ೬೨೧. ... ೬೨೨. ... ೬೨೩. ... ೬೨೪. ... ೬೨೫. ... ೬೨೬. ... ೬೨೭. ... ೬೨೮. ... ೬೨೯. ... ೬೩೦. ... ೬೩೧. ... ೬೩೨. ... ೬೩೩. ... ೬೩೪. ... ೬೩೫. ... ೬೩೬. ... ೬೩೭. ... ೬೩೮. ... ೬೩೯. ... ೬೪೦. ... ೬೪೧. ... ೬೪೨. ... ೬೪೩. ... ೬೪೪. ... ೬೪೫. ... ೬೪೬. ... ೬೪೭. ... ೬೪೮. ... ೬೪೯. ... ೬೫೦. ... ೬೫೧. ... ೬೫೨. ... ೬೫೩. ... ೬೫೪. ... ೬೫೫. ... ೬೫೬. ... ೬೫೭. ... ೬೫೮. ... ೬೫೯. ... ೬೬೦. ... ೬೬೧. ... ೬೬೨. ... ೬೬೩. ... ೬೬೪. ... ೬೬೫. ... ೬೬೬. ... ೬೬೭. ... ೬೬೮. ... ೬೬೯. ... ೬೭೦. ... ೬೭೧. ... ೬೭೨. ... ೬೭೩. ... ೬೭೪. ... ೬೭೫. ... ೬೭೬. ... ೬೭೭. ... ೬೭೮. ... ೬೭೯. ... ೬೮೦. ... ೬೮೧. ... ೬೮೨. ... ೬೮೩. ... ೬೮೪. ... ೬೮೫. ... ೬೮೬. ... ೬೮೭. ... ೬೮೮. ... ೬೮೯. ... ೬೯೦. ... ೬೯೧. ... ೬೯೨. ... ೬೯೩. ... ೬೯೪. ... ೬೯೫. ... ೬೯೬. ... ೬೯೭. ... ೬೯೮. ... ೬೯೯. ... ೭೦೦. ... ೭೦೧. ... ೭೦೨. ... ೭೦೩. ... ೭೦೪. ... ೭೦೫. ... ೭೦೬. ... ೭೦೭. ... ೭೦೮. ... ೭೦೯. ... ೭೧೦. ... ೭೧೧. ... ೭೧೨. ... ೭೧೩. ... ೭೧೪. ... ೭೧೫. ... ೭೧೬. ... ೭೧೭. ... ೭೧೮. ... ೭೧೯. ... ೭೨೦. ... ೭೨೧. ... ೭೨೨. ... ೭೨೩. ... ೭೨೪. ... ೭೨೫. ... ೭೨೬. ... ೭೨೭. ... ೭೨೮. ... ೭೨೯. ... ೭೩೦. ... ೭೩೧. ... ೭೩೨. ... ೭೩೩. ... ೭೩೪. ... ೭೩೫. ... ೭೩೬. ... ೭೩೭. ... ೭೩೮. ... ೭೩೯. ... ೭೪೦. ... ೭೪೧. ... ೭೪೨. ... ೭೪೩. ... ೭೪೪. ... ೭೪೫. ... ೭೪೬. ... ೭೪೭. ... ೭೪೮. ... ೭೪೯. ... ೭೫೦. ... ೭೫೧. ... ೭೫೨. ... ೭೫೩. ... ೭೫೪. ... ೭೫೫. ... ೭೫೬. ... ೭೫೭. ... ೭೫೮. ... ೭೫೯. ... ೭೬೦. ... ೭೬೧. ... ೭೬೨. ... ೭೬೩. ... ೭೬೪. ... ೭೬೫. ... ೭೬೬. ... ೭೬೭. ... ೭೬೮. ... ೭೬೯. ... ೭೭೦. ... ೭೭೧. ... ೭೭೨. ... ೭೭೩. ... ೭೭೪. ... ೭೭೫. ... ೭೭೬. ... ೭೭೭. ... ೭೭೮. ... ೭೭೯. ... ೭೮೦. ... ೭೮೧. ... ೭೮೨. ... ೭೮೩. ... ೭೮೪. ... ೭೮೫. ... ೭೮೬. ... ೭೮೭. ... ೭೮೮. ... ೭೮೯. ... ೭೯೦. ... ೭೯೧. ... ೭೯೨. ... ೭೯೩. ... ೭೯೪. ... ೭೯೫. ... ೭೯೬. ... ೭೯೭. ... ೭೯೮. ... ೭೯೯. ... ೮೦೦. ... ೮೦೧. ... ೮೦೨. ... ೮೦೩. ... ೮೦೪. ... ೮೦೫. ... ೮೦೬. ... ೮೦೭. ... ೮೦೮. ... ೮೦೯. ... ೮೧೦. ... ೮೧೧. ... ೮೧೨. ... ೮೧೩. ... ೮೧೪. ... ೮೧೫. ... ೮೧೬. ... ೮೧೭. ... ೮೧೮. ... ೮೧೯. ... ೮೨೦. ... ೮೨೧. ... ೮೨೨. ... ೮೨೩. ... ೮೨೪. ... ೮೨೫. ... ೮೨೬. ... ೮೨೭. ... ೮೨೮. ... ೮೨೯. ... ೮೩೦. ... ೮೩೧. ... ೮೩೨. ... ೮೩೩. ... ೮೩೪. ... ೮೩೫. ... ೮೩೬. ... ೮೩೭. ... ೮೩೮. ... ೮೩೯. ... ೮೪೦. ... ೮೪೧. ... ೮೪೨. ... ೮೪೩. ... ೮೪೪. ... ೮೪೫. ... ೮೪೬. ... ೮೪೭. ... ೮೪೮. ... ೮೪೯. ... ೮೫೦. ... ೮೫೧. ... ೮೫೨. ... ೮೫೩. ... ೮೫೪. ... ೮೫೫. ... ೮೫೬. ... ೮೫೭. ... ೮೫೮. ... ೮೫೯. ... ೮೬೦. ... ೮೬೧. ... ೮೬೨. ... ೮೬೩. ... ೮೬೪. ... ೮೬೫. ... ೮೬೬. ... ೮೬೭. ... ೮೬೮. ... ೮೬೯. ... ೮೭೦. ... ೮೭೧. ... ೮೭೨. ... ೮೭೩. ... ೮೭೪. ... ೮೭೫. ... ೮೭೬. ... ೮೭೭. ... ೮೭೮. ... ೮೭೯. ... ೮೮೦. ... ೮೮೧. ... ೮೮೨. ... ೮೮೩. ... ೮೮೪. ... ೮೮೫. ... ೮೮೬. ... ೮೮೭. ... ೮೮೮. ... ೮೮೯. ... ೮೯೦. ... ೮೯೧. ... ೮೯೨. ... ೮೯೩. ... ೮೯೪. ... ೮೯೫. ... ೮೯೬. ... ೮೯೭. ... ೮೯೮. ... ೮೯೯. ... ೯೦೦. ... ೯೦೧. ... ೯೦೨. ... ೯೦೩. ... ೯೦೪. ... ೯೦೫. ... ೯೦೬. ... ೯೦೭. ... ೯೦೮. ... ೯೦೯. ... ೯೧೦. ... ೯೧೧. ... ೯೧೨. ... ೯೧೩. ... ೯೧೪. ... ೯೧೫. ... ೯೧೬. ... ೯೧೭. ... ೯೧೮. ... ೯೧೯. ... ೯೨೦. ... ೯೨೧. ... ೯೨೨. ... ೯೨೩. ... ೯೨೪. ... ೯೨೫. ... ೯೨೬. ... ೯೨೭. ... ೯೨೮. ... ೯೨೯. ... ೯೩೦. ... ೯೩೧. ... ೯೩೨. ... ೯೩೩. ... ೯೩೪. ... ೯೩೫. ... ೯೩೬. ... ೯೩೭. ... ೯೩೮. ... ೯೩೯. ... ೯೪೦. ... ೯೪೧. ... ೯೪೨. ... ೯೪೩. ... ೯೪೪. ... ೯೪೫. ... ೯೪೬. ... ೯೪೭. ... ೯೪೮. ... ೯೪೯. ... ೯೫೦. ... ೯೫೧. ... ೯೫೨. ... ೯೫೩. ... ೯೫೪. ... ೯೫೫. ... ೯೫೬. ... ೯೫೭. ... ೯೫೮. ... ೯೫೯. ... ೯೬೦. ... ೯೬೧. ... ೯೬೨. ... ೯೬೩. ... ೯೬೪. ... ೯೬೫. ... ೯೬೬. ... ೯೬೭. ... ೯೬೮. ... ೯೬೯. ... ೯೭೦. ... ೯೭೧. ... ೯೭೨. ... ೯೭೩. ... ೯೭೪. ... ೯೭೫. ... ೯೭೬. ... ೯೭೭. ... ೯೭೮. ... ೯೭೯. ... ೯೮೦. ... ೯೮೧. ... ೯೮೨. ... ೯೮೩. ... ೯೮೪. ... ೯೮೫. ... ೯೮೬. ... ೯೮೭. ... ೯೮೮. ... ೯೮೯. ... ೯೯೦. ... ೯೯೧. ... ೯೯೨. ... ೯೯೩. ... ೯೯೪. ... ೯೯೫. ... ೯೯೬. ... ೯೯೭. ... ೯೯೮. ... ೯೯೯. ... ೧೦೦೦.

ಎಡದಿಂದ ಕೆಳಕ್ಕೆ :—

೧. ಒಂದು ... ೨. ... ೩. ... ೪. ... ೫. ... ೬. ... ೭. ... ೮. ... ೯. ... ೧೦. ... ೧೧. ... ೧೨. ... ೧೩. ... ೧೪. ... ೧೫. ... ೧೬. ... ೧೭. ... ೧೮. ... ೧೯. ... ೨೦. ... ೨೧. ... ೨೨. ... ೨೩. ... ೨೪. ... ೨೫. ... ೨೬. ... ೨೭. ... ೨೮. ... ೨೯. ... ೩೦. ... ೩೧. ... ೩೨. ... ೩೩. ... ೩೪. ... ೩೫. ... ೩೬. ... ೩೭. ... ೩೮. ... ೩೯. ... ೪೦. ... ೪೧. ... ೪೨. ... ೪೩. ... ೪೪. ... ೪೫. ... ೪೬. ... ೪೭. ... ೪೮. ... ೪೯. ... ೫೦. ... ೫೧. ... ೫೨. ... ೫೩. ... ೫೪. ... ೫೫. ... ೫೬. ... ೫೭. ... ೫೮. ... ೫೯. ... ೬೦. ... ೬೧. ... ೬೨. ... ೬೩. ... ೬೪. ... ೬೫. ... ೬೬. ... ೬೭. ... ೬೮. ... ೬೯. ... ೭೦. ... ೭೧. ... ೭೨. ... ೭೩. ... ೭೪. ... ೭೫. ... ೭೬. ... ೭೭. ... ೭೮. ... ೭೯. ... ೮೦. ... ೮೧. ... ೮೨. ... ೮೩. ... ೮೪. ... ೮೫. ... ೮೬. ... ೮೭. ... ೮೮. ... ೮೯. ... ೯೦. ... ೯೧. ... ೯೨. ... ೯೩. ... ೯೪. ... ೯೫. ... ೯೬. ... ೯೭. ... ೯೮. ... ೯೯. ... ೧೦೦. ... ೧೦೧. ... ೧೦೨. ... ೧೦೩. ... ೧೦೪. ... ೧೦೫. ... ೧೦೬. ... ೧೦೭. ... ೧೦೮. ... ೧೦೯. ... ೧೧೦. ... ೧೧೧. ... ೧೧೨. ... ೧೧೩. ... ೧೧೪. ... ೧೧೫. ... ೧೧೬. ... ೧೧೭. ... ೧೧೮. ... ೧೧೯. ... ೧೨೦. ... ೧೨೧. ... ೧೨೨. ... ೧೨೩. ... ೧೨೪. ... ೧೨೫. ... ೧೨೬. ... ೧೨೭. ... ೧೨೮. ... ೧೨೯. ... ೧೩೦. ... ೧೩೧. ... ೧೩೨. ... ೧೩೩. ... ೧೩೪. ... ೧೩೫. ... ೧೩೬. ... ೧೩೭. ... ೧೩೮. ... ೧೩೯. ... ೧೪೦. ... ೧೪೧. ... ೧೪೨. ... ೧೪೩. ... ೧೪೪. ... ೧೪೫. ... ೧೪೬. ... ೧೪೭. ... ೧೪೮. ... ೧೪೯. ... ೧೫೦. ... ೧೫೧. ... ೧೫೨. ... ೧೫೩. ... ೧೫೪. ... ೧೫೫. ... ೧೫೬. ... ೧೫೭. ... ೧೫೮. ... ೧೫೯. ... ೧೬೦. ... ೧೬೧. ... ೧೬೨. ... ೧೬೩. ... ೧೬೪. ... ೧೬೫. ... ೧೬೬. ... ೧೬೭. ... ೧೬೮. ... ೧೬೯. ... ೧೭೦. ... ೧೭೧. ... ೧೭೨. ... ೧೭೩. ... ೧೭೪. ... ೧೭೫. ... ೧೭೬. ... ೧೭೭. ... ೧೭೮. ... ೧೭೯. ... ೧೮೦. ... ೧೮೧. ... ೧೮೨. ... ೧೮೩. ... ೧೮೪. ... ೧೮೫. ... ೧೮೬. ... ೧೮೭. ... ೧೮೮. ... ೧೮೯. ... ೧೯೦. ... ೧೯೧. ... ೧೯೨. ... ೧೯೩. ... ೧೯೪. ... ೧೯೫. ... ೧೯೬. ... ೧೯೭. ... ೧೯೮. ... ೧೯೯. ... ೨೦೦. ... ೨೦೧. ... ೨೦೨. ... ೨೦೩. ... ೨೦೪. ... ೨೦೫. ... ೨೦೬. ... ೨೦೭. ... ೨೦೮. ... ೨೦೯. ... ೨೧೦. ... ೨೧೧. ... ೨೧೨. ... ೨೧೩. ... ೨೧೪. ... ೨೧೫. ... ೨೧೬. ... ೨೧೭. ... ೨೧೮. ... ೨೧೯. ... ೨೨೦. ... ೨೨೧. ... ೨೨೨. ... ೨೨೩. ... ೨೨೪. ... ೨೨೫. ... ೨೨೬. ... ೨೨೭. ... ೨೨೮. ... ೨೨೯. ... ೨೩೦. ... ೨೩೧. ... ೨೩೨. ... ೨೩೩. ... ೨೩೪. ... ೨೩೫. ... ೨೩೬. ... ೨೩೭. ... ೨೩೮. ... ೨೩೯. ... ೨೪೦. ... ೨೪೧. ... ೨೪೨. ... ೨೪೩. ... ೨೪೪. ... ೨೪೫. ... ೨೪೬. ... ೨೪೭. ... ೨೪೮. ... ೨೪೯. ... ೨೫೦. ... ೨೫೧. ... ೨೫೨. ... ೨೫೩. ... ೨೫೪. ... ೨೫೫. ... ೨೫೬. ... ೨೫೭. ... ೨೫೮. ... ೨೫೯. ... ೨೬೦. ... ೨೬೧. ... ೨೬೨. ... ೨೬೩. ... ೨೬೪. ... ೨೬೫. ... ೨೬೬. ... ೨೬೭. ... ೨೬೮. ... ೨೬೯. ... ೨೭೦. ... ೨೭೧. ... ೨೭೨. ... ೨೭೩. ... ೨೭೪. ... ೨೭೫. ... ೨೭೬. ... ೨೭೭. ... ೨೭೮. ... ೨೭೯. ... ೨೮೦. ... ೨೮೧. ... ೨೮೨. ... ೨೮೩. ... ೨೮೪. ... ೨೮೫. ... ೨೮೬. ... ೨೮೭. ... ೨೮೮. ... ೨೮೯. ... ೨೯೦. ... ೨೯೧. ... ೨೯೨. ... ೨೯೩. ... ೨೯೪. ... ೨೯೫. ... ೨೯೬. ... ೨೯೭. ... ೨೯೮. ... ೨೯೯. ... ೩೦೦. ... ೩೦೧. ... ೩೦೨. ... ೩೦೩. ... ೩೦೪. ... ೩೦೫. ... ೩೦೬. ... ೩೦೭. ... ೩೦೮. ... ೩೦೯. ... ೩೧೦. ... ೩೧೧. ... ೩೧೨. ... ೩೧೩. ... ೩೧೪. ... ೩೧೫. ... ೩೧೬. ... ೩೧೭. ... ೩೧೮. ... ೩೧೯. ... ೩೨೦. ... ೩೨೧. ... ೩೨೨. ... ೩೨೩. ... ೩೨೪. ... ೩೨೫. ... ೩೨೬. ... ೩೨೭. ... ೩೨೮. ... ೩೨೯. ... ೩೩೦. ... ೩೩೧. ... ೩೩೨. ... ೩೩೩. ... ೩೩೪. ... ೩೩೫. ... ೩೩೬. ... ೩೩೭. ... ೩೩೮. ... ೩೩೯. ... ೩೪೦. ... ೩೪೧. ... ೩೪೨. ... ೩೪೩. ... ೩೪೪. ... ೩೪೫. ... ೩೪೬. ... ೩೪೭. ... ೩೪೮. ... ೩೪೯. ... ೩೫೦. ... ೩೫೧. ... ೩೫೨. ... ೩೫೩. ... ೩೫೪. ... ೩೫೫. ... ೩೫೬. ... ೩೫೭. ... ೩೫೮. ... ೩೫೯. ... ೩೬೦. ... ೩೬೧. ... ೩೬೨. ... ೩೬೩. ... ೩೬೪. ... ೩೬೫. ... ೩೬೬. ... ೩೬೭. ... ೩೬೮. ... ೩೬೯. ... ೩೭೦. ... ೩೭೧. ... ೩೭೨. ... ೩೭೩. ... ೩೭೪. ... ೩೭೫. ... ೩೭೬. ... ೩೭೭. ... ೩೭೮. ... ೩೭೯. ... ೩೮೦. ... ೩೮೧. ... ೩೮೨. ... ೩೮೩. ... ೩೮೪. ... ೩೮೫. ... ೩೮೬. ... ೩೮೭. ... ೩೮೮. ... ೩೮೯. ... ೩೯೦. ... ೩೯೧. ... ೩೯೨. ... ೩೯೩. ... ೩೯೪. ... ೩೯೫. ... ೩೯೬. ... ೩೯೭. ... ೩೯೮. ... ೩

ಭಿಷಗ್ರತ್ನ ಸಾಳ್ವೆದ ವೆಂಕಟಾಚಲ ಪಂಡಿತ ಅಂಡ್ ಸನ್,

ಆಯುರ್ವೇದಿಯ ಸಿದ್ಧೌಷಧಗಳು.

ಲೋಕಾಮಯಹರ ಕಸ್ತೂರಿ ಮಾತ್ರೆಗಳು

ಈ ಮಾತ್ರೆಗಳು 1-2 ಸ್ಪ್ರ ಪ್ರತಿ ದಿನ ಉಪಯೋಗಿಸುವ ಮಾತ್ರೆ ಮಾಡಲೂಬಹುದಾದರೆ ಅಗತ್ಯವಾದ, ಉಪಯೋಗಿಸುವ ಸ್ಥಳ, ಕಾಲ, ಮಾಡಬೇಕಾದ ಕೆಲಸಗಳನ್ನು ಅವಲಂಬಿಸಿದೂ ಹೆಚ್ಚಾಗಿ ಕೊಳ್ಳಬಹುದು. ಕೆಲವು ಸಂದರ್ಭಗಳಲ್ಲಿ ಹೆಚ್ಚಾಗಿ ಉಪಯೋಗಿಸಬೇಕಾದ ಸಂದರ್ಭಗಳಲ್ಲಿ ಕೆಲವರಿಗೆ ಹೆಚ್ಚಾಗಿ ಉಪಯೋಗಿಸಬೇಕಾದ ಸಂದರ್ಭಗಳಲ್ಲಿ ಕೆಲವರಿಗೆ ಕೊಡಬಹುದು.

ಸಂಕ್ಷಿಪ್ತ ಪಕ್ಷಿಕೆಗಳು (ಅಸ್ಥಮಾ, ಕಾಸ, ಶ್ವಾಸ, ಉರಸ್ಸಿನ ಹೆಣ್ಣು, ಸಂಧಿವಾತ, ಮೂತ್ರಕೃಚ್ರ, ಮೂತ್ರಾಶಯ, ಮೂತ್ರಾಶಯದ ಕಲ್ಲು, ಪ್ರಸೂತಿ, ಪ್ರಸವ, ಕೆಮ್ಮು, ಗಂಟಲು, ಅಜೀರ್ಣ, ಅಜೀರ್ಣದ ಶೂಲೆ, ಮಲಬದ್ಧತೆ, ಹೊಟ್ಟೆಹುಳುಗಳು, ಹೆಣ್ಣು ಸೋಂಕು, ಅಗ್ನಿಮಾಂದ್ಯ, ಪಾಂಡು ರೋಗ, ಪ್ರೇಗ, ಪ್ಲೇಗ, ಇತ್ಯಾದಿ ಇವುಗಳು ಅಲ್ಲದೆ ಅನೇಕ ರೋಗಗಳನ್ನು ಗುಣಪಡಿಸುವ ಶಕ್ತಿ.

ಪ್ರಯೋಗ. ಪ್ರತಿ ದಿನ ಸ್ನಾನದ ನಂತರ ಮತ್ತಾದ ಆಹಾರಕ್ಕಿಂತ ಕಾಲಾಗಿ ಒಂದು ಈ ಮಾತ್ರೆಗಳನ್ನೇ ಅಪೇಕ್ಷಿಸಲ್ಪಟ್ಟಿದೆ. ಉಪಯೋಗ ಮಾಡುವ ಈ ಮಾತ್ರೆಗಳನ್ನು ಪಡೆಯಬಹುದು. ಮಾಡಬೇಕಾದರೆ. ಮಾತ್ರೆ ಮಾಡಿ ಕಾಲ ಬಾಯಿ ಬಾಯಿ. ಈ ಮಾತ್ರೆಯ ಸಿಪ್ಪೆ ಬಗ್ಗೆ ಇದ್ದರೆ ಸ್ವಲ್ಪ ಸಮಯ ಮಾಡಿ ಮೆಲ್ಲಗೆ, ಮಾತ್ರೆ ಅಲ್ಲಿ ಇದ್ದ ಸ್ಥಿತಿಗೆ ಸಮಯ ಕೊಡಬೇಕಾಗುತ್ತದೆ.

ಬಾಯಿ ಕಾಯಿಲೆ ಮಾತ್ರೆಗಳು ಬೆಲೆ 1 ಕ್ಕೆ 1 ಅಣಿ
ಮಾಮೂಲು ಮಾತ್ರೆಗಳು 1 ಬಾಟಲಿಗೆ 8 ಅಣಿ ... ಬೆಲೆ 1—8—0
12 ಕ್ಕೆ 2-12-0. 25 ಕ್ಕೆ 6-8-0

ಸಾಳ್ವದ ವೆಂಕಟಾಚಲ ಪಂಡಿತ ಅಂಡ್ ಸನ್,
ಔಷಧಾಲಯ ಸ್ವಾಮಿಗಳು, ಮೈಸೂರು.

ದ್ರಾಕ್ಷಾಮೃತ

ದೇಹದಲ್ಲಿ ಪ್ರಯತ್ನವಾದ ನಮ್ಮ ನಾಲಿಗೆಗಳು ವಿಶ್ವಪ್ರಕೃತಿಯ ಬಿಸಿ ಬಿಸಿ ಗಾಳಿಗಳು ಮೆಲ್ಲುತ್ತಿರುವದನ್ನು ಕಂಡು, ಈ ತೆರನಲ್ಲಿ ಬೆಳೆದ ನಾಲಿಗೆಯಲ್ಲಿ ಹೊಗೆಯಾಡುವದರಿಂದ ನಮ್ಮ ಗಾಳಿಗೆಗಳ ಕೆಳಗಿನ ಅಭಿಪ್ರಾಯ ನೋಡಿ ತಿಳಿದುಕೊಳ್ಳಿರಿ.

ನಕಲಿ ನಾಲಿಗೆ ಮೋಸ ಹೋಗಬೇಡಿರಿ

ಸಂಪೂರ್ಣ ಜಾಣರೆಂದುಕೊಂಡ ಕೆಲವರೂ ಬಂದಾಗ ಹುಚ್ಚರಾಗಿ ಮತ್ತು ಸ್ವಲ್ಪ ಸ್ವಲ್ಪ ಕಳ್ಳರಾಗಿ ಮೊದಲು ಜಾಣರಾಗಿ ಜನರಿಂದ ಮೋಸಕ್ಕೆಳಪಟ್ಟು ಕೊನೆಗೆ ಮೂರ್ಖ ಮತ್ತು ಅಜ್ಞಾನಿಗಳಾಗಿ ಕಷ್ಟಪಟ್ಟುಗಳು ಹೊರತೆಂಬ ಒಂದೇ ಸಮಾನ ಸಂಗತಿ ಅನುಭವದಿಂದ. ಮಾಯಾ ಮತ್ತು ಪ್ರಾಪ್ಯ ವಸ್ತುಗಳಿಂದ ದೇಹ ಮಾಡಿ ಮೂಲಿಕೆ ಇಟ್ಟುಕೊಂಡು, ಕಷ್ಟದ ಮೇಲೆ ಮೊದಲಿನ ತರದ ಮಾಡಿ.

ಇದರ ಸೇವನೆಯಿಂದ ರಕ್ತ ಶುದ್ಧಿಯಾಗುವದು. ಕೀಟ ಸಾಧಾರಣ ಕುಷ್ಠ ಮೂ ಬೇಸಿಯಾದರೂ ಕಣ್ಣು, ಕೈ, ಕಾಲು ಉರಿಯೋಗ ಮೊದಲಾದ ಉಷ್ಣ ಪ್ರಕೃತಿಯವರಿಗೆ ಸಂಪೂರ್ಣವಾದ. ಸ್ತ್ರೀಯರಿಗೆ ಮುಟ್ಟು ದೋಷದಿಂದಾದ ಸಂಗತಿಗಳು ಪ್ರಾಣಾಂತಕವಾಗಿ ಸಂಕಷ್ಟಕಾರಿಯಾಗುವವು. ಅಂತೂ ಬಾಲ, ವೃದ್ಧ ಸ್ತ್ರೀ ಪುರುಷರಿಗೆ ಅತಿ ಉಪಯುಕ್ತ.

ಕೃಯ: ೧ ಬಾಟ್ಲಿಗೆ ರೂ. ೧ ೪ ೦, ೩ ಬಾಟ್ಲಿಗೆ ರೂ. ೩-೪-೦ ಡಜನ್ನಿಗೆ ರೂ. ೨

ಮನ್ನು, ಶ್ಯಾಸ, ನೆಮ್ಮು ಇವುಗಳ ಮೇಲೆ ಹೇಳಿರುವ ಔಷಧ ಉಪಯೋಗಿಸುವದರಿಂದ ಕಡಿಮೆ ಆ

ದಸ್ತೂರಿ ಮಾತ್ರೆ ಸ್ತ್ರೀಯರಿಗೆ ಬೇಕಾದ. ಅದರಿಂದ ಅಲ್ಪಮಟ್ಟಿಗೆ ಮ. ಬಾ. ಕ. ೧—೮—೦

ಪ್ರಾಣ್ಯಸ್ಥಕ ಔಷಧ, ನಿಪ್ಪಾಣಿ, ಬೆಳಗಾವಿ.

ಸಿಗುವ ಸ್ಥಳ ಮೈಸೂರು.—ಪಿ. ಸಿ. ಸುಬ್ಬರಾಯ, ಮಾಡರ್ನ್ ಫಾರ್ಮಸಿ.
ಬೆಂಗಳೂರು.—ಕಾಮಾಂಡಾಯ ಸ್ಟೋರ್ ಅಂಡ್ ಬ್ರದರ್ಸ್.

ಆಸ್ಥಾನ ವೈದ್ಯರಿಂದ ತಯಾರಾದ

ಯೋಗಿಯೋಗೇಂದ್ರ ಔಷಧಗಳು

ಯೋಗಿಯೋಗೇಂದ್ರ ಔಷಧಗಳು ಪ್ರಸಿದ್ಧವಾದ ಮತ್ತು ಪ್ರಧಾನ ಔಷಧಗಳ ಗುಣಕ್ಕೆ ಸಮಾನವಾಗಿವೆ. ಇದರ ಮೂಲ ಗುಣಗಳು ಇದರ ತಯಾರಿಕೆಯ ಮೂಲ ಪ್ರಯೋಗದ ಔಷಧಗಳನ್ನು ಗುಣಪಡಿಸಿಕೊಂಡಿವೆ. ಯಾವ ಔಷಧದ ಮೂಲಿಕೆ ಇದರಿಂದ ಅನುಭವ ಶಕ್ತಿ, ಇಂದ್ರಿಯ, ಶರೀರಕ್ಕೆ ಸಂಬಂಧಪಟ್ಟ ಅನೇಕ ಅಸ್ವಸ್ಥತೆ.

1. ಆಸ್ಟೋಮೈನ್ (Astomine) ಉಬ್ಬಸ, ಸೂಜಿ, ಗಾಳಿಕೆಮ್ಮು ಮತ್ತು ಶ್ವಾಸಕ್ಕೆ ಗುಣಕಾರಿಯಾದ. ಬೆಲೆ ಬಾಟಲಿಯಾಗಿ ರೂ. 3-0-0

2. ಡೈಯಟೆನ್ (Dialeten) ಸಕ್ಕರೆಯಂತ ಬಾಧೆ ಮತ್ತು ಮೂತ್ರದ ಸಂಬಂಧ ಮತ್ತು ಮೂತ್ರಕ್ಕೆ ಸಂಬಂಧಪಟ್ಟ ಕೆಲಸ ಬೆಲೆ ಸಣ್ಣ ಬಾಟಲಿಗೆ ರೂ 1—8—0

3. ಗೋಲ್ಡೋನಾ (Goldona) ಯಾವ ಕಾಯಿಲೆ ಮತ್ತು ಕಾಣ್ಣಿನ ಗುಣಕ್ಕೆ, ಇದರ ಉಪಯೋಗ ಕೈಕೊಳ್ಳಬೇಕು. 4 ಔನ್ಸ್ ಇದರ ಬೆಲೆ ರೂ. 2-8-0

4. ಪಾಮ್ ಲಾಲಿನ್ (Palm lalin) ಕಾಯಿಲೆಗಳು, ಸಾಂಕ್ರಾಮಿಕ ಮತ್ತು ಗಂಟಲ ಮೇಲೆ ಹಿಂಗಿನ ಗುಣಕಾರಿಯಾದ. ಸ್ಪ್ರೆ 1 ಕ್ಕೆ 0—4—0

5. ಕ್ಯೂರೆಕ್ಸ್ (Curex) ಕಾಲು, ಕಾಲ್ಬೆರಳು, ಮೊಳಕಾಲ್ಬೆರಳು ಇವುಗಳ ಮೇಲೆ ಕಾಯಿಲೆಯಾದ ಮತ್ತು ಗಾಯಕ್ಕೆ ಉಪಯೋಗ. ಸ್ಪ್ರೆ 1 ಕ್ಕೆ 0—4—0

6. ಮೆನ್ಸ್ಟ್ರಾಬಿಯನ್ (Menstrabion) ಸ್ತ್ರೀಯರಿಗೆ ಸಂಬಂಧಪಟ್ಟ ಯಾವ ಕಷ್ಟಗಳಿಗೆ ಸ್ತ್ರೀಯರಿಗೆ ಸಂಬಂಧ, ಕಷ್ಟಕ್ಕೆ ಮತ್ತು ಮಾಸಿಕದಲ್ಲಿ ಯಾವ ಅಡೆತಡೆಗೆ ಕೆಲಸಗಳು ಮಾಡಬೇಕಾದಾಗ. ಸ್ಪ್ರೆ 1 ಕ್ಕೆ 1—8—0

7. ಮಲೇರಿಯಾ ಕ್ಯೂರ್ (Malaria cure) ಇದರಿಂದ ಸೊಳ್ಳೆಯಿಂದ ಕಚ್ಚಿದಾಗ ಬರುವ ಜ್ವರಕ್ಕೆ ಸಂಬಂಧಪಟ್ಟ ಕೆಲಸ ಮಾಡಿದ್ದರೆ ಸಂಪೂರ್ಣವಾಗುವುದು. ಸ್ಪ್ರೆ 1 ಕ್ಕೆ 1—8—0

ಡಾಕ್ಟರ್ ಯೋಗಿ,
ಮೊದಲನೆಯ ಮೈಸೂರ, 1939. ಕೃಷ್ಣಮಠ ಸ್ಟ್ರೀಟ್, ಮೈಸೂರು,
ಮೇಲ್ಮಾಯಿ ಮಾಲ್, ಬೆಂಗಳೂರು.

ಮೈಸೂರಿನ್ಯಾಯಾಧೀಶರು, ಪಂಡಿತ

ಶ್ರೀ ವೀರಣಗೌಡರು ಪಾಟೀಲ ಮೊಣಿಗಿ

ಧರ್ಮೋಪದೇಶ ಪಂಚಾಂಗ ಕರ್ತೃ, ಗದಗ.

ಇವರು ರಚಿಸಿದ ಗ್ರಂಥಗಳು:—

ಆಯುರ್ವೇದ-ಔಷಿಂಗ ಅಥವ ಸ್ವೀಯದರ್ಶನ

ಇದರ ಕಾರಣ ಸ್ಥಳಸಿದ್ಧರೆ ಸಾರ. ಈ ಗ್ರಂಥದಿಂದ ನಿಮ್ಮ ದೇಹ ಮನ್ನ ಧ ಮೇಲೆ ನೋಡಿಕೊಳ್ಳಬಹುದು ... ... ಬೆಲೆ ರೂ ೦

ಸ್ತ್ರೀ ಜಾತಕ ಫಲಾದೇಶ

ಸ್ತ್ರೀಯರ ಜಾತಕ, ಕಷ್ಟ, ನೆನಸಿನಲ್ಲಿದ್ದರೆ ಸಾರ. ಈ ಗ್ರಂಥದಿಂದ ಸಂಪೂರ್ಣ ಕ ಕಷ್ಟ ನೋಡಿಕೊಳ್ಳಬಹುದು. ಪಠ್ಯಪುಸ್ತಕ (Text-Book) ಆಂದ ಮಾ ಯಾಗಿದೆ. ಬೆಲೆ ರೂ ೪

ಪ್ರಶ್ನ ಫಲಾದೇಶ

ಯಾರೇನಾದ ಕಿಂಚಿತ ಪ್ರಶ್ನೆಗಳನ್ನೊಳಗೊಂಡ ಕೆಲ ವಿಧವಾದ ಪ್ರಶ್ನೆಗಳನ್ನು ಕೆಳ ಬರುವಂಥ ಗ್ರಂಥವಾಗಿದೆ. ಪಠ್ಯಪುಸ್ತಕ (Text-Book) ಆಂದ ಮಾ ಯಾಗಿದೆ. ಬೆಲೆ ರೂ ೪

ಪ್ರಶ್ನ ಫಲಾದೇಶ

ಈ ಪ್ರಶ್ನ ಕಾಲದ ಮತ್ತ ಕಾಲ ಪ್ರಶ್ನೆ—ಪ್ರಶ್ನ ಮಾಡಿದಾಗಲು ಕೊಟ್ಟಾಗ ಮತ್ತ ಪ್ರಶ್ನೆ ಮಾಡಿದ ಕಾಲ ಕೆಲಬೇಕೆಂಬ ಕಾರಣವಿದ್ದು. ಬೆಲೆ ರೂ ೪

ಕೇಶಲ ಮಾಲಿಕೆ:—ವಿದ್ಯಾವಿಲಾಸ ಬುಕ್-ಡಿಪೋ, ಗದಗ.

ಮೇಲ್ಕಾಣಿಸಿದ ಗ್ರಂಥಗಳು ದೊರಕುವ ಸ್ಥಳ:—
ಶ್ರೀ ಮಾಲಿಕ್ಕ ಬುಕ್ ಸೆಲ್ಲರ್, ಬಳ್ಳಾರಿ.
ಎಸ್. ಶಿವಾಚಾರ್ಯಯ್ಯರು, ಸಿದ್ಧಿಕ ಪ್ರಿಂಟಿಂಗ್ ಪ್ರೆಸ್, ಬೆಂಗಳೂರು.
ಕ್ಯಾಪ್ಟನ್ ಎಸ್. ಎಸ್. ಸೋಮಶೇಖರ ಪಂಡಿತ (ಹೊಸಪೇಟೆ)ಸ್ಟೋರ್ಸ್, ಮೈಸೂರು.
ಎಂ. ಎಸ್. ಮಾಳಪ್ಪಯ್ಯ ಅಂಡ್ ಬ್ರದರ್ಸ್, ಬಳ್ಳಾರಿ.
ಎಂ. ಮಲ್ಲಪ್ಪ ಸ್ಟೋರ್ಸ್, ಗುಲ್ಬರ್ಗ.
ಶ್ರೀ. ಆರ್. ಬಸವ ಈರಣ್ಣ ಸ್ಟೋರ್ಸ್ Clo ಶ್ರೀ ಮಾಧವ ಕಾಫಿ ಕಂಪನಿ, ಮೈಸೂರು ಮೆಂಗಳೂರು.
ಶ್ರೀ ಸಿದ್ಧಯ್ಯ ಪ್ರಿಂಟಿಂಗ್ ಪ್ರೆಸ್ ಹೊಸಪೇಟೆ.
ಶ್ರೀ ಸಿದ್ಧಯ್ಯ, ಮೈಸೂರು.

Edited, Printed & Published by Agaram Ranglah, B.A., at Sri Rama Press, D. Subbiah Road, Mysore.

ಶ್ರೀ ಚಂದ್ರಕಲಾ ಸ್ಪರ್ಧೆ ನಂ. ೨೭ : ಬೆಂಗಳೂರು ಸಿಟಿ

ಎಲ್ಲರಿಗೆ ೩ ಕೂಪನ್ಸ್‌ಗಳು
ಪ್ರಥಮ ಬಹುಮಾನ ರೂ. ೭೦]

150 ರೂಪಾಯಿ ಬಹುಮಾನ

ಒಂದು ಕೂಪನ್‌ಗೆ 7 ಕೂಪನ್ಸ್‌ಗಳು
[ಅತಿ ಬಹುಮಾನ ರೂ. ೭೦

೩೧—೬—೩೯ ರಂದು ಕಲಿಸಿದ ಸಂಯೋಜನೆ ಮತ್ತು ಅದಕ್ಕೆ ಬಂದ ಉತ್ತರಗಳು ಕೊಡಲಾಗುವುದು.

ಸೂಚನೆ:—ಈ ಸ್ಪರ್ಧೆಯ ಸಂಯೋಜನೆ ಮತ್ತು ಉತ್ತರಗಳನ್ನು ಬರೆಯಲು ಇಷ್ಟಪಡುವ ಸ್ಪರ್ಧಾಳುಗಳು [illegible] ಬರೆದು ಕಳುಹಿಸಬೇಕು. [illegible] ಕೂಪನ್ಸ್‌ಗಳನ್ನು ಕೊಡಲ್ಪಡುವುದು. ಬಹುಮಾನಕ್ಕೆ ಯೋಗ್ಯವಾದ ಉತ್ತರಗಳು ಬಂದಲ್ಲಿ ಬಹುಮಾನದ ಮೊತ್ತವು ಸಮಾನ ಪಾಲಾಗಿ ಹಂಚಲ್ಪಡುವುದು. ಬಹುಮಾನದ ಹೆಂಚಿಕೆಯ ವಿಚಾರ ಸ್ಪರ್ಧೆಯ ಮ್ಯಾನೇಜರ್ ಹೆಸರು. ಈ ಮೇಲಾಗಿ ಯಾವ ಸ್ಪರ್ಧಾಳುವಾದರೂ ಅವರಿಗೆ ಅಂಚೆಯಲ್ಲಿ ಉತ್ತರಗಳನ್ನು [illegible] ರೂ. ೧ ರಿಂದ 7 ಉತ್ತರಗಳನ್ನು ಕಳುಹಿಸಬೇಕು. [illegible] ಸ್ಪರ್ಧೆಗಳನ್ನು ಅಂಗೀಕರಿಸಲಾಗುವುದು. ಸ್ಪರ್ಧೆಗೆ ಬರುವ, ಪ್ರೋಬ್ಲಮ್ ಆಫ್ ದಿ ಆಫ್ ಮಾಸಿಕಗಳಿಗೆ ಸೂಚಿಸಲ್ಪಟ್ಟಿರುವ ಕಳುಹಿಸಬೇಕು. ಉತ್ತರಗಳು [illegible] ಉತ್ತರಗಳು [illegible] ಈ ಕೆಳಗಿನ ಸಂಖ್ಯೆಯಲ್ಲಿ [illegible] ಕಳುಹಿಸಬೇಕಾಗುವುದು. ಉತ್ತರಗಳು ಸರಿಯಾದ [illegible] ಕೊಡಲಾಗುವುದು. ೧ ರಿಂದ ೧ ಕೂಪನ್‌ಗೆ ೧ ಉತ್ತರ ಮತ್ತು ಬಹುಮಾನ ಪಡೆದವರು [illegible] ಸ್ಪರ್ಧೆಯ ಮ್ಯಾನೇಜರ್ ಮೇಲ್‌ಕಂಡಂತೆ ಸ್ಪರ್ಧೆಯ ಕೂಪನ್ಸ್ ಈ ಕೆಳಗಿನ ವಿಳಾಸಕ್ಕೆ ಕಳಿಸತಕ್ಕದ್ದು. ಮೇಲ್ಕಂಡ ಕಾರ್ಯಕ್ರಮ ೩—೭—೩೯ ರಿಂದ ಜಾರಿ ಬರುವುದು.

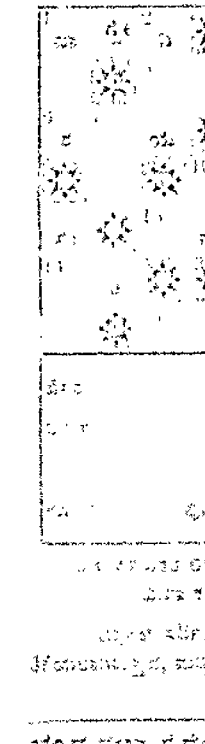

[illegible] ಉತ್ತರ ಮತ್ತು ಸಂಯೋಜನೆ ಮೂಲ ಸ್ಥಾನ

[illegible] ಸಂಯೋಜನೆ ಕೆಳಕ್ಕೆ [illegible] ಸ್ಥಾನ [illegible] ಸ್ಥಾನ [illegible] ಸ್ಥಾನ

ಸತ್ಯಮೇವ ಜಯತೇ ನಾನೃತಂ

ರಾಜಧಾನಿಯ ರಾಷ್ಟ್ರೀಯ ವಾರ ಪತ್ರಿಕೆ.

ವೃದ್ಧಶಿಖಾಮಣಿ ಎಂ. ವೆಂಕಟಕೃಷ್ಣಯ್ಯನವರ ಜ್ಞಾಪಕಾರ್ಥವಾಗಿ ಪ್ರಕಟಿಸಲ್ಪಡುವುದು.

ಸಂಪಾದಕರು: ಆಗರಂ ರಂಗಯ್ಯ ಬಿ.ಎ.

ಪುಟ ೪] MYSORE : MONDAY 19—6—39 : ಮೈಸೂರು : ಸೋಮವಾರ ೧೯—೬—೩೯ [ಸಂಚಿಕೆ ೧೬

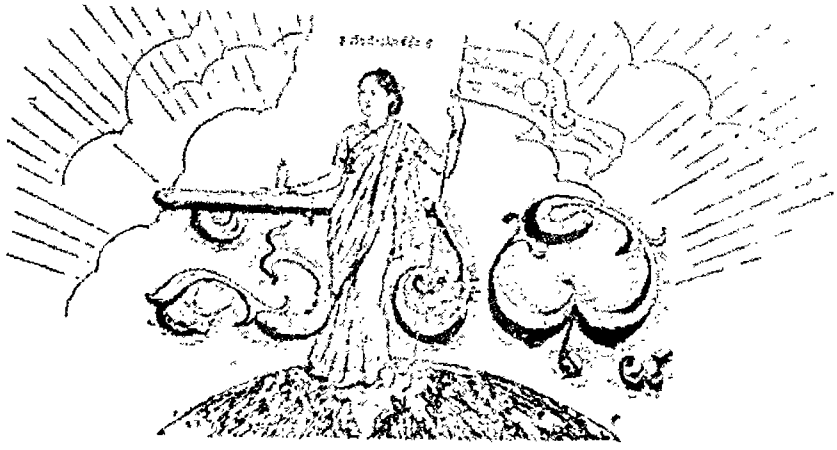

...ಯುವುದು ತಪ್ಪು; ಮಾರುವುದಲ್ಲ!

...ಯಮನ ಸೈ-ಕೋಟಿನಲ್ಲಿ ಈ ...ಂದು ಸಚಿತ್ರ ಶೀರ್ಷಿಕೆ ಹೊಂದಿದ್ದ ...ದನ್ನು ಕುಡಿಯುವುದು ಅವರ ...ದು, ಮಾರುವುದು ಅವರಧರ್ಮ ...ನ್ಯಾಯಾಧೀಶರಾದ ರೋಕಸ್ಟ್ರ ...ಮಾನಿಸಿದ್ದಾರೆ. ಹಿಂದೂ ಲಾ ...ನ್ನು ಇದಕ್ಕೆ ಅಳವಡಿಸಿ ಮೇಲ ...ಕೇಳಿ ಕಾಂಪ್ರೊಮೈಸ್ ಮಾಡಿಕೊಂಡ ...ನು ನಷ್ಟ ಹೊಂದಿ ಸರ್ಕಾರದ ಸ ...ಕ್ಷಿಲಾಗದಿದ್ದುದರಿಂದ ಅವರ ...ಶೀತ ಸ್ವತ್ತನ್ನು ಸರ್ಕಾರವೆಸರು ...ಮಾಡಿ ಹರಾಜನ್ನು ಇಟ್ಟು ಮಾರಾ ...ದರು. ಹೊಡೆದನ್ನು ಮಾರುವುದು ...ತಿದು ಕಾರ್ಯವಾದುದರಿಂದ ಅ ...ಕ್ಷಿಂದ ನಷ್ಟ ಹೊಂದಿದ್ದನ್ನು ಸೊಸಾ ...ಟ ಮೇಲಲ್ಲಾ ಹೊಂದಕೂಡದೆಂದು ...ಆಜ್ಞೆಯನ್ನು ಹೊರಡಿಸಿದ್ದಾ ...ಂದೂ ವಸ್ತ್ರದ ಇತರ ವಾರಸುದಾರರು ...ಹೊಡೆದರು. ನ್ಯಾಯಾಧೀಶರು ...ಲ್ಕಂಡಂತೆ ತೀರ್ಪು ಕೊಟ್ಟಿರುವರು. ...ಹನ್ನು ಕುಡಿಯುವುದು ತಪ್ಪೆಂದು ...ಮತ್ತು ಧರ್ಮ ಕಾರ್ಯವಲ್ಲ ಹೋಲುವ ...ರೂ ಅದನ್ನು ಮಾರುವುದು ಅವರ ...ಂದು ಎಲ್ಲರೂ ಹೇಳ್ಲು. ಅನೇಕ ...ಯಗಳೇ ಅದನ್ನು ಮಾರುತ್ತಿದ್ದಾರೆ, ...ದು ತೀರ್ಮಾನಿಸುವರು. ಮದ್ಯ ಧರ್ಮದಾ ...ಗೆ ಅದನ್ನು ಮುಂದಾಲೋಚನೆ ಇಲ್ಲದೆ ...ದು ಕಾರ್ಯವಾಗುತ್ತದೆ. ಸತ್ಯಃ ಶೀಘ್ರ ...ಮ್ಯಾಗಳಿಗೆ ಬುದ್ಧಿಹೇಳಿದರು.

ಶ್ರೀಮಂತಿನ ಕೋಪ ಕೂತ್ತಿಮೇಲೆ

ಮೈಸೂರಾಬಾದಿನ ಬಿ. ಎ. ಎಲ್ ಎಲ್. ಬಿ. ...ಸ್ಟರು ತನ್ನ ಪದವಿಯನ್ನು ಸ್ವ ...ಸ್ಥಿತಿಯಲ್ಲಿಯೇ ಮಾಡದು ಕೊಟ್ಟಿದ್ದಾರೆ. ...ಳ ಬಿ. ಎ. ಮತ್ತು ಎಲ್ ಎಲ್. ಬಿ. ...ಹನ್ನು ಮಾತ್ರವರ ಕೇವಲ ಬಿ. ಎ. ...ಇದಾದುದಕ್ಕಿಂತ ಒಂದು ಪ್ರೋಕಾರವಾದ್ದು ...ಟ್ಟು ತನಗೆ ಅಧ್ಯಾಪಮಾಡಿದವರು ...ಇದಕ್ಕೆ ಕಾರಣ ಪದವೀಧರನ್ನರು ...ಗೆ ಮಾಡಾಪ್ಪ ಮೊದಲೆ ಅಧ್ಯಾ ...ಅವರಿಗೆ ಇದುವರೆಗೆ ತೆಗೆದ ...ಸ್ಟ್ರಗಳ್ಳು ಸಾಮಾನ್ಯವಾದ ಮೇಲೆ ...ಗುತ್ತದೆ. ಇಂಥಾದ್ದರಿಂದ ಮೇಲ ...ಕ್ಷೆ ಕೊಡುವುದು ಅಧ್ಯಾಪಕರ ...ಕ್ಷೆ ಕೊಡುವ ಧರ್ಮವಲ್ಲವೆ? ...ಗೌರವಗಳನ್ನು ಕೊಡಲು ಈ ಸಂಸ್ಥೆ ...ಗೆಯಲ್ಲಿ ಸ್ವಾಭಾವಿಕವಲ್ಲವೆ. ಇಂ ...ಮೆಚ್ಚಿದ ಸಂಸ್ಥೆಯವರು ಮೇಲ್ಮಟ್ಟ ...ಅಧ್ಯಾಪಕರ ಕೋಪ ಕೂತ್ತಿಮೇಲೆ ...ಕೊಟ್ಟಿರುವುದು. ಇದರಿಂದ ಅ ...ಕ್ಷಿಗೆ ಸಂತೋಷವಾಗಿರಬೇಕು. ...ಸ್ಟರ್ಗಳ್ಳು ಸಾಮಾನ್ಯ ಇಂಥಾ ...ಗಳ ಮೇಲೆ ಕೋಪ ಕೂತ್ತಿಮೇಲೆ ...ಕೊಟ್ಟಿರ

ಈ ವಾರದ ಕಥೆ

ಮಾನಭಂಗ ಯಾರಿಗಾಗಿ

ಲೇಖಕ:—ಶ್ರೀ. ಎಸ್. ಆರ್. ಗುಂಡ್ಲುಪೇಟೆ.

ನಮ್ಮೂರಿನ ಮುಂದೆ ಬಾಯ್ತೆರೆದಿದ್ದ ಗುಹೆಯಲ್ಲಿ ರಘುನಾಥನ ಗುಡಿಯಿತ್ತು. ಗೋಪಿಯು ಪ್ರತಿದಿನ ಗುಡಿಗೆ ಹೋಗಿ ಪೂಜೆ ಮಾಡುತ್ತಿದ್ದ. ರಘುನಾಥನು ಸ್ವಯಂಭುವಾದ ಲಿಂಗವಾಗಿದ್ದನು. ಅದನ್ನು ಕಾಣ್ಗಿಸಿ ಇರಿಸುವುದಕ್ಕಾಗಿ ಕೆತ್ತಿಸಿಕೊಟ್ಟಿದ್ದನು ರಾಜ ಒಬ್ಬ ಪುರಾಣದಲ್ಲಿ ಗುರುಗಳಿಗೆ ಬಂದಿದ್ದ ಕಷ್ಟಗಳನ್ನು ಕಳೆದಿದ್ದ. ಕಳೆದ ಸಂಗತಿಯನ್ನು ಪ್ರಸ್ತಾಪಿಸಿದ್ದ. ಸ್ವಯಂಭುವಾದ ಲಿಂಗವನ್ನು ಕೆತ್ತಿಸಿ ಕೊಟ್ಟಿದ್ದ. ಸ್ವಯಂಭುವಾದ ಲಿಂಗವನ್ನು ಕೆತ್ತಿಸಿ ಕೊಟ್ಟ ಮಹಾಪುರುಷನ ಹೆಸರ

ಸುಮಂದರುಗಳು ಮೊರ್ಗ ತೋರಿಸಬೇಕು

ನಮ್ಮ ಜೀವನದಂತೆಯೇ ಕೇಳಬೇಕಾಗಿಲ್ಲ

ಗಾಂಧಿಜಿಯವರ ಸಲಹೆ

"ಮುಂದೆಯೂ ನಾನು ಕೇಳಬೇಕೆ?" ಎಂಬ ಶೀರ್ಷಿಕೆಯಲ್ಲಿ ಹರಿಜನ ಪತ್ರಿಕೆಯಲ್ಲಿ ಈ ಕೆಳಗಿನ ಕಂದಂತೆ ಒಂದು ಲೇಖನ ಬಂದಿದೆ:—

"ಕೆಲವು ಸಂಸ್ಥಾನದ ಕೆಲಸಗಾರರೊಬ್ಬರು ನನ್ನನ್ನು ನನ್ನ ಬಳಿ ಬಂದರು. "ಪ್ರಜೆಗಳಿಗಾಗಿ ಸ್ವಾತಂತ್ರ್ಯವನ್ನು ಸಿದ್ಧಿಸಬೇಕೆ ಇದ್ದಿದ್ದರೆ ಅದು ಕೇವಲ ಸಂಸ್ಥಾನದ ಪ್ರಜೆಗಳು ಬಹುಮಂದಿ ಸರ್ಕಾರದವನ್ನಾಗಲಿ ಅಥವಾ ಇಂಗ್ಲೆಂಡ್‌ನ ಸ್ವಲ್ಪಕಡಿಮೆಯಾದ ಸುಧಾರಣೆಗಳನ್ನಾಗಲಿ ಅನುಭವಿಸುತ್ತಿದ್ದರೆಂದು ಅವರು ಮನಮಂದರು ಜನರಿಗೆ ಬೇಕಾಗಿದೆ" ಎಂಬುದಾಗಿ ಅವರು ನನಗೆ ಗಮನಿಸಿದರು. ಆದ್ದರಿಂದ ನಾನು ಕೆಲವರಿಗಾಗಿ ಅಥವಾ ಇತರ ಕೆಲವಲ್ಲಾಗಿ ಸಂಘಗಳನ್ನು ಸ್ಥಾಪಿಸಿದೆನೆಂಬುದನ್ನು ಅರಿಯದೆಯಿಲ್ಲ. ನಾನು ನಿಷ್ಪ್ರಯೋಜಕ ನನ್ನ ಅಭಿಪ್ರಾಯ.

ಕೆಲವರಾದರೂ ನನ್ನ ಅಭಿಪ್ರಾಯವು ಅವರ ಸ್ವಂತ ವೈಯಕ್ತಿಕ ಅನುಭವದ ಮೂಲ ವಿಷಯಗಳ ದೃಷ್ಟಿಯಲ್ಲಿ ಸಮಂಜಸವಾಗಿದೆಯೇ ಎಂಬುದನ್ನು ತಿಳಿಯ ಬೇಕೆಂದು ನಾನು ತಿಳಿಸಿದೆ. ಮಾಗೆ ಅವರು ತಮ್ಮ ಸ್ವಂತ ಅನುಭವದಲ್ಲಿ ಸರಿಯೆಂದು ಅಗ್ನಿ ಮಾತ್ರ ನನ್ನ ಸಲಹೆಯಂತೆ ನಡೆಯುವುದೇನೂ ನಾನು ಬೇಡ ನನ್ನ ಅಭಿಪ್ರಾಯವು ಸರಿಯಾದುದಾಗಿ ಕೊಡಲ್ಪಟ್ಟಿದ್ದೆಂದೆಂಬುದನ್ನು ಗಮನಿಸಬೇಕು. ಅದು ಸ್ಥಳದಲ್ಲಿ ಸಮಂಜಸವಾಗಲಿಕ್ಕೆ ಒಪ್ಪಿಗೆಯಾಗದಿದ್ದರೆ ಅದನ್ನು ಪ್ರಕಟಿಸಬೇಕಾದ ಆವಶ್ಯಕತೆಯೂ ಇರಲಿಲ್ಲ. ಈಗಲೂ ಕೆಲವರಲ್ಲಾಗಲಿ ಇತರ ಜನಗಳಲ್ಲಾಗಲಿ ಜನಾಭಿಪ್ರಾಯವು ಸಮಂಜಸವೆಂದರು ತಮ್ಮ ಸ್ವಂತ ತೀರ್ಮಾನದಂತೆ ವರ್ತಿಸಲು ಸ್ವತಂತ್ರರಾಗಿದ್ದಾರೆ. ಮತ್ತು ಅವರುಗಳು ತಮ್ಮ ಬೆಗಲ ಮೇಲೆ ಜನಾಭಿಪ್ರಾಯ ತೊಡುವುದಕ್ಕೆ ತಯಾರಾಗುವವರೆಗೂ ಅಲ್ಲದೆ ಅವರು ತಮ್ಮ ಸ್ವಂತವನು ಕೊಡುವ ಸಲಹೆಗಳಿಗೆ ವಿರೋಧವಾಗಿ ನಡೆದುಕೊಂಡು ತಪ್ಪುಗಳನ್ನು ಮಾಡಿಕೊಡಲು ಧೈರ್ಯವನ್ನು ಪಡೆದುಕೊಳ್ಳುವರೆಗೂ ನಾವು ಮುಂದಾಗಿ ಬೇಕಾಗುವಂತಹ ಗುಣಗಳನ್ನು ಬೆಳೆಸಿಕೊಡಬಾರದು. ಅಲ್ಲದೆ ಅವರೇ ಸರಿಯಿದೆ ಎಂದು ಪ್ರತ್ಯಕ್ಷವೇ ಬಳಸುವುದಲ್ಲ. ಏಕೆಂದರೆ ಎಷ್ಟೆಯೂ ಕೂಡ ನಾನು ಅಲ್ಪಸಂಖ್ಯಾತ್ವ ಮತ್ತು ಅಭಿಪ್ರಾಯವನ್ನು ತೇಳಬಾಗ ಒಬ್ಬ ಪ್ರಜೆಯಾದ ನಾನು ಕೂಡ ಸಲಹೆ ಕೊಡಬಾರದೆಂದು ನಾನು ಕೂಡ ಸಲಹೆಯನ್ನು ಕೊಡುತ್ತೇನೆ. ನನ್ನ ಸಲಹೆಯನ್ನು ತೇಳುವಂತಹವರು ನನ್ನ ಸಲಹೆಯನ್ನು ತೆಗೆದುಕೊಂಡು ಅದು ತಮ್ಮ ಅಭಿಪ್ರಾಯಕ್ಕೆ ವಿರೋಧವಾಗಿದ್ದಲ್ಲಿ ಅವರು ತಮ್ಮ ಅಭಿಪ್ರಾಯವನ್ನು ತೊರೆದು ನನ್ನ ಸಲಹೆಯನ್ನು ತೆಗೆದುಕೊಂಡು ತಮ್ಮ ಅಭಿಪ್ರಾಯವೇ ಸರಿಯೆಂದು ಅವರು ನಮ್ಮ ಗೆ ಅಲ್ಲದೆ ನಾನು ತೋರಿಸಿದಂತಹ ಜನರಿಗೆ ತಪ್ಪನ್ನು ಮಾಡಿದಂತಾಗುವುದು."

ಸ್ವೋಚ್ಛೆಯಿಂದ ಚ್ಯುತಿ ಬಂದರೆ ಯುದ್ಧ ಸಿದ್ಧ

ಇಂಗ್ಲೆಂಡ್ ಪ್ರಕಟಿಸಬೇಕಾಗುವುದು

ಇಂಗ್ಲೆಂಡ್‌ನ ಒಬ್ಬರಿಂದ ಸಂಪಾದಕರಿಗೆ ಬರೆದಿರುವ ಕಾಗದದ ಸಂಬಂಧವಾಗಿ ಸರ್ ಜಾನ್ ಸಪ್ರೂ ಅವರು ಬ್ರಿಟಿಷ್ ಸ್ವಾತಂತ್ರ್ಯವನ್ನು ಕಾಪಾಡಲು ಮಾಡಬೇಕಾದ ಕ್ರಮಗಳನ್ನು ಹೇಳಿದ್ದಾರೆ.

"ಮಾನ್ಯರೇ ನೀವು ಬರೆದಿರುವ ಸ್ವಾತಂತ್ರ್ಯದ ಸಂಬಂಧ ಮಾನ್ಯರಾಗಿ ಬರೆದಿರುವ ಸ್ವಾತಂತ್ರ್ಯ ಸ್ವಲ್ಪ ಕಡಿಮೆಯಾಗುವುದು ಅಥವಾ ಸ್ವಲ್ಪವೂ ಅಲ್ಲದಂತಾಗಿ ಸಮಸ್ಯೆಯು ಬಹಳ ಕಠಿಣ ಸಮಸ್ಯೆಯಾಗಿದೆ. ಅಕಸ್ಮಾತ್ ಯುದ್ಧಗಳಾದರೆ ಭೂಬಲ ಸಮುದ್ರ ಬಲ ಮತ್ತು ವಾಯುಬಲ ಸ್ವಲ್ಪ ಕಾಲ ಸಮಸ್ಯೆಯಾಗಿ ಸ್ವಾತಂತ್ರ್ಯ ಸ್ವಲ್ಪ ಕಡಿಮೆಯಾಗಿ ಅಥವಾ ತೀವ್ರವಾಗಿ ಸಂಕಟಪಡುತ್ತಿದೆ.

ಈ ಮೇಲಿನದನ್ನು ಬೆಂಗಳೂರಿನಲ್ಲಿ ಮಧ್ಯಾಂತ ಸಮಯದಲ್ಲಿರುವ ಶ್ರೀ ಸತ್ಯಮೂರ್ತಿಗಳ ಗಮನಕ್ಕೆ ತರಲಾಯಿತು. ಅದನ್ನು ನೋಡಿ ಶ್ರೀಯುತರು ಈ ರೀತಿ ಹೇಳಿದ್ದನ್ನು ತಿಳಿಸಿದರು— "ನಾನು ಮೈಸೂರಿನ ಪ್ರಜೆ. ಮೈಸೂರು ಸರ್ಕಾರದವರು ಯಾವ ವಿಧವಾದ ಸುಧಾರಣೆಗಳನ್ನು ಕೊಟ್ಟರೂ ಅದನ್ನು ಮೈಸೂರು ಕಾಂಗ್ರೆಸ್ಸಿನವರು ಅಂಗೀಕರಿಸಿ ಕೆಲಸಮಾಡಬೇಕೆಂಬುದಾಗಿ ನಾನು ಬೇಡಿಕೆಯನ್ನು ಪ್ರಕಟಿಸಿದ್ದೆ. ಮತ್ತು ನಾನು ಅದೇ ಮೇರೆಗಿಲ್ಲ. ಮೈಸೂರು ಕಾಂಗ್ರೆಸ್ಸಿಗೆ ಅದರ ಬಿಡುಗಡೆಯ ಮೇಲೆ ನಾನು ಅನ್ಯರಲ್ಲಿ ಮೈಸೂರು ಕಾಂಗ್ರೆಸ್ಸಿನವರು, ತಮ್ಮ ಹೇಳಿಕೆ ಮತ್ತು ಬೇರೆ ಹಿತದೃಷ್ಟಿಯಿಂದ ರಾಜಕೀಯ ಸುಧಾರಣೆಗಳನ್ನು ಇಷ್ಟಪಟ್ಟಿದ್ದರೆ ಅಂಗೀಕರಿಸಬಹುದು. ಇಷ್ಟಪಟ್ಟಿದ್ದರೆ ತ್ಯಜಿಸಬಹುದು. ಆ ಜವಾಬ್ದಾರಿಯು ಅವರಿಗೆ ಸೇರಿದ್ದು. ನಾನು ಸಭೆಗಳಿಂದ ಮತ್ತು ಸ್ವಲ್ಪಕಾಲ ಕಾಂಗ್ರೆಸ್ಸಿನವರು ಮೊದಲೇ ಬಂದು ಬಹುಸಂಖ್ಯೆಯಲ್ಲಿ ಸೇರಿ ಮೈಸೂರು ಕಾಂಗ್ರೆಸ್ಸಿನ ಪ್ರತಿನಿಧಿ ಎಂದರೆ ಮಹಾತ್ಮಾ ಗಾಂಧಿಯವರ ಸಾಮರ್ಥ್ಯದಲ್ಲಿ ನಂಬಿಕೆಯಿಟ್ಟು ಅವರ ಮಾರ್ಗದಲ್ಲಿ ನಾನು ಇಷ್ಟಪಟ್ಟೇನೆ ಎಂದರೆ ಮಹಾತ್ಮಾ ಗಾಂಧಿಯವರೇ ಸರ್ವಾಧ್ಯಕ್ಷರ ನಿಲುವೆಂದು ಎಂದರು.

ಶ್ರೀ॥ ಸತ್ಯಮೂರ್ತಿಗಳ ಹೇಳಿಕೆ

"ನಾನು ಯಾಗೆ ಹೇಳಲಿಲ್ಲ"

"ಮೈಸೂರು ಸರ್ಕಾರದವರು ಕೊಡಮಾಡಿದ ಯಾವ ಸುಧಾರಣೆಗಳನ್ನೂ ಅವರ ಮೈಸೂರು ಕಾಂಗ್ರೆಸ್ಸಿನವರು ಅಂಗೀಕರಿಸಿ ನಡೆಸಿಕೊಂಡು ಬರಬೇಕು." ಎಂಬ ಶೀರ್ಷಿಕೆಯ ಮೇಲ್ಕಂಡ ವಾರ್ತೆಯನ್ನು ಮೈಸೂರು ಕಾಂಗ್ರೆಸ್ಸಿನ ಶ್ರೀ ಸತ್ಯಮೂರ್ತಿಗಳು ಇತ್ತೀಚಿನ ದಿನ ಪತ್ರಿಕೆಗಳಲ್ಲಿ ಪ್ರಕಟವಾಗಿರುವುದನ್ನು ನೋಡಿ ಮೈಸೂರು ಕಾಂಗ್ರೆಸ್ ಪ್ರಕಟಿಸಿದ ವಾಚಾಳಿತನದಿಂದ ಒಂದು ಹೇಳಿಕೆಯನ್ನು ಹೊರಡಿಸಿ ಅದನ್ನು ತೀವ್ರವಾಗಿ ಖಂಡಿಸಿದ್ದಾರೆ.

ಈ ಹೇಳಿಕೆಯನ್ನು ಬೆಂಗಳೂರಿನಲ್ಲಿ ಮಧ್ಯಾಂತ ಸಮಯದಲ್ಲಿರುವ ಶ್ರೀ ಸತ್ಯಮೂರ್ತಿಗಳ ಗಮನಕ್ಕೆ ತರಲಾಯಿತು. ಅದನ್ನು ನೋಡಿ ಶ್ರೀಯುತರು ಈ ರೀತಿ ಹೇಳಿದ್ದನ್ನು ತಿಳಿಸಿದರು— "ನಾನು ಮೈಸೂರಿನ ಪ್ರಜೆ. ಮೈಸೂರು ಸರ್ಕಾರದವರು ಯಾವ ವಿಧವಾದ ಸುಧಾರಣೆಗಳನ್ನು ಕೊಟ್ಟರೂ ಅದನ್ನು ಮೈಸೂರು ಕಾಂಗ್ರೆಸ್ಸಿನವರು ಅಂಗೀಕರಿಸಿ ಕೆಲಸಮಾಡಬೇಕೆಂಬುದಾಗಿ ನಾನು ಬೇಡಿಕೆಯನ್ನು ಪ್ರಕಟಿಸಿದ್ದೆ. ಮತ್ತು ನಾನು ಅದೇ ಮೇರೆಗಿಲ್ಲ. ಮೈಸೂರು ಕಾಂಗ್ರೆಸ್ಸಿಗೆ ಅದರ ಬಿಡುಗಡೆಯ ಮೇಲೆ ನಾನು ಅನ್ಯರಲ್ಲಿ ಮೈಸೂರು ಕಾಂಗ್ರೆಸ್ಸಿನವರು, ತಮ್ಮ ಹೇಳಿಕೆ ಮತ್ತು ಬೇರೆ ಹಿತದೃಷ್ಟಿಯಿಂದ ರಾಜಕೀಯ ಸುಧಾರಣೆಗಳನ್ನು ಇಷ್ಟಪಟ್ಟಿದ್ದರೆ ಅಂಗೀಕರಿಸಬಹುದು. ಇಷ್ಟಪಟ್ಟಿದ್ದರೆ ತ್ಯಜಿಸಬಹುದು. ಆ ಜವಾಬ್ದಾರಿಯು ಅವರಿಗೆ ಸೇರಿದ್ದು. ನಾನು ಸಭೆಗಳಿಂದ ಮತ್ತು ಸ್ವಲ್ಪಕಾಲ ಕಾಂಗ್ರೆಸ್ಸಿನವರು ಮೊದಲೇ ಬಂದು ಬಹುಸಂಖ್ಯೆಯಲ್ಲಿ ಸೇರಿ ಮೈಸೂರು ಕಾಂಗ್ರೆಸ್ಸಿನ ಪ್ರತಿನಿಧಿ ಎಂದರೆ ಮಹಾತ್ಮಾ ಗಾಂಧಿಯವರ ಸಾಮರ್ಥ್ಯದಲ್ಲಿ ನಂಬಿಕೆಯಿಟ್ಟು ಅವರ ಮಾರ್ಗದಲ್ಲಿ ನಾನು ಇಷ್ಟಪಟ್ಟೇನೆ ಎಂದರೆ ಮಹಾತ್ಮಾ ಗಾಂಧಿಯವರೇ ಸರ್ವಾಧ್ಯಕ್ಷರ ನಿಲುವೆಂದು ಎಂದರು.

ಗ್ವಾಲಿಯರ್‌ನಲ್ಲಿ ರಾಜಕೀಯ ಸುಧಾರಣೆ

ಮಹಾರಾಜರ ಪ್ರಕಟಿಸಿದ ಪತ್ರಿಕೆ

ಗ್ವಾಲಿಯರ್ ಮಹಾರಾಜರು ನಡೆಸಿದ ಸರ್ಕಾರ ಮೊದಲಿನಿಂದ ಸಂಸ್ಥಾನದ ಪ್ರಜೆಗಳಿಗೆ ಸಂತೋಷವಾದ ರಾಜಕೀಯ ಸುಧಾರಣೆಗಳನ್ನು ತಮ್ಮ ಪ್ರಜೆಗಳಿಗೆ ಕೊಡಲಾಗಿದೆಯೆಂದು ಪ್ರಕಟಿಸಲಾಗಿದೆ. ಪ್ರಜೆಗಳ ಆರ್ಥಿಕ ಮತ್ತು ರಾಜಕೀಯ ಪ್ರಗತಿಗೆ ಅನುಸಾರವಾಗಿ ಸುಧಾರಣೆಗಳು ಕೊಡಲ್ಪಟ್ಟಿವೆ. ಪ್ರಜೆಗಳು ತಮ್ಮ ರಾಜಕೀಯ ಗುರಿಯನ್ನು ಸಾಕ್ಷಾತ್ಕಾರಕ್ಕೆ ಕೊಂಡಿದ್ದ ಮೊದಲಿನ ಸುಧಾರಣೆಗಳು ಅನುಕೂಲವಾಗಿವೆಯೆಂದು ಸಂತೋಷವಾಗಿ ಘೋಷಣೆ ಸ್ವಾತಂತ್ರ್ಯ ಪತ್ರಿಕಾ ಸ್ವಾತಂತ್ರ್ಯ, ಮಠಧರ್ಮಗಳ ಸ್ವಾತಂತ್ರ್ಯ ಮತ್ತು ಕೊಡಲಾಗಿದೆ. ಪ್ರಜಾ ಸಭೆ ಮತ್ತು ಸಾಮಂತ ಸಭೆ ಎಂಬ ಸಂಸ್ಥೆಗಳನ್ನು ರಚಿಸಲಾಗಿದೆ. ಪ್ರಜಾ ಸಭೆಯಲ್ಲಿ ಒಬ್ಬ ಮಂತ್ರಿ ಹೊಂದಿದ್ದಾರೆ. ಇವರಲ್ಲಿ ಇಂ ಮಂತ್ರಿಗಳಾಗಿದ್ದವರು. ಸಭೆಯ ಪ್ರಶ್ನೆ ಕೇಳುವುದು, ಸಾರ್ವಜನಿಕರನ್ನು ಕರೆಯಿಸಿ ಮಾತನಾಡುವುದು, ಹೊಸ ಕಾನೂನಿನ ವಿಷಯಗಳನ್ನು ಚರ್ಚಿಸುವುದು, ಸ್ವಾಂಸಭೆಯಿಂದ ಒಬ್ಬ ಮಂತ್ರಿಯನ್ನು ನೇಮಿಸಲಾಗುವುದು.

ಅಭಿಪ್ರಾಯ ಬಾಹ್ಯ ಸಭೆಯಲ್ಲಿಯೂ ಮತ್ತು ಸ್ಥಳೀಯ ಸಂಸ್ಥೆಗಳಲ್ಲಿಯೂ ಸರ್ಕಾರ ನಂಬಿಕೆಯಿಂದ. ಇದೇ ಇದ್ದು ಕೊಂಡು ಕೆಲಸಮಾಡುವುದರಿಂದ ಲಾಭವೂ ಹೆಚ್ಚು ಸಂಭವ. ಎಂದರೆ ಮೈಸೂರು ಕಾಂಗ್ರೆಸ್ಸಿನವರು ಮಹಾತ್ಮಾ ಗಾಂಧಿಯವರ ಸಾಮರ್ಥ್ಯದಲ್ಲಿ ನಂಬಿಕೆಯಿಟ್ಟು ಅವರ ಮಾರ್ಗದಲ್ಲಿ ನಾನು ಇಷ್ಟಪಟ್ಟೇನೆ ಎಂದರೆ ಮಹಾತ್ಮಾ ಗಾಂಧಿಯವರೇ ಸರ್ವಾಧ್ಯಕ್ಷರ ನಿಲುವೆಂದು ಎಂದರು.

ಪಂಡಿತ ಡಿ. ಗೋಪಾಲಾಚಾರ್ಯರುರವರ

ಬಾಲಭಾಸ್ಕರ

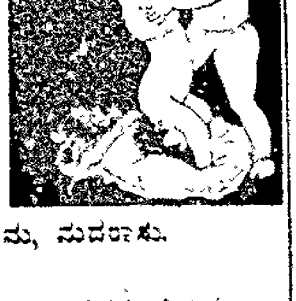

ಎಳೆಯ ಮಕ್ಕಳ ಲಿಪಿಗಳ ಮತ್ತು ಪ್ರೌಢಾಭ್ಯಾಸಿಗಳನ್ನು ಈ ತಿಳಿಸಿ ಪಟ್ಟಿ ಗುಣಪಡಿಸಿ ಮಕ್ಕಳು ಆಸೋ ಗ್ರಹಿಸಿ ಸಲಿಸಾಯಿಸುವ ಮಾತುಗಳು.

ತರುವಾಯದವರು:

ಆಯುರ್ವೇದಾಶ್ರಮ, ಮದರಾಸು.

ಸ್ವಾಧೀನದಲ್ಲಿಗಳು:—

ಆರ್. ಎಂ. ಎ. ಅಬ್ದುಲ್ ರಹಿಮಾನ್ ಅಂಡ್ ಸನ್ಸ್, ಮೈಸೂರು.

ಟಿ. ಸಿ. ಪಟ್ಟಾಭಿ ಅಂಡ್ ಕೋ, ಮೈಸೂರು.

ಕೃಷ್ಣಾಪುರದಲ್ಲಿ ಮತ್ತು ಕಾಳಿಸೇತು

ಮಾನ್ಯ ಶ್ರೀಯುತ ಕೃಷ್ಣಾಪುರದಲ್ಲಿ ಗೋಮಟೇಶ್ವರ ಪ್ರತಿಷ್ಠೆ ಮತ್ತು ಕಾಳಿಸೇತು ಕಟ್ಟ ನಡೆಯುವುದು. ಈ ಸಮಯದಲ್ಲಿ ಜಗತ್ಪ್ರಸಿದ್ಧವಾದ ಗೋಮಟೇಶ್ವರ ಪ್ರತಿಮೆಯನ್ನು ನೋಡಲು ನಮ್ಮ ಘಾಗಗಳು ಪ್ರೇಕ್ಷಕರು ಬರುವರು.

ಘಾಟಕ ಎಲ್ಲಾ ಮಾಗಾಯಿಂದಲೂ ಸ್ಟೇಶನ ಸಂಗಾಯ ಸ್ಟ್ಯಾಂಡಿಗಳು, ಮಾರ್ಗಾಧಿಕಾರಿಗಳು ಈ ಸಮಾರಂಭಕ್ಕೆ ಬರುವರು.

ಈ ಮಹೋತ್ಸವವನ್ನು ಶ್ರೀ ಪಟ್ಟಾಭಿ ಗೋಪಾಲಾಚಾರ್ಯರು ಅಲ್ಲದೆ ಚಿತ್ರಿಸಬೇಕೆಂದು ಸಿದ್ಧವಾಗಿರುತ್ತಾರೆ. ಸರ್ಕಾರದವರು ಇದಕ್ಕೆ ಇಷ್ಟೆಗೆ ಕೊಡಬೇಕೆಂದು ಕೇಳಿಕೊಳ್ಳಲಾಗಿದೆ.

ಶ್ರೀ ಸದಾಶಿವರಾವ್ ಸಂಪಾದಕ ಸಾಕ್ಷಿ ಪತ್ರಿಕೆ ಮಾನ್ಯ ಸಂಪಾದಕರಿಗೆ ಅವರ ನಮಸ್ಕಾರ ಅಲ್ಲದೆ ನಾನು ತೋರಿಸಿದ ಸಂತೋಷ ಅದರಿಗೆ ತಪ್ಪನ್ನು ಮಾಡಿದ್ದೇನೆಂದು ಭಾವಿಸಿದ್ದೇನೆ.

ಸಾಧ್ವಿ

೧೯—೬—೩೯ ನೇ ಸೋಮವಾರ

ಮಹಾತ್ಮರಜ್ಜಿ ನಿಯೋಗ.

ಮೈಸೂರಿನ ರಾಜಕೀಯ ವಿಚಾರವನ್ನು ಮಹಾತ್ಮರಿಗೆ ತಿಳಿಸಿ ಅವರ ಸಲಹೆಗಳನ್ನು ಪಡೆದುಬರಲು ನಮ್ಮ ಮುಖಂಡರುಗಳು ವಾರ್ಧಾಕ್ಕೆ ಹೋಗಿರುವರೆಷ್ಟೆ. ಮಹಾತ್ಮರು ಎಲ್ಲವನ್ನೂ ತಿಳಿದ ಮೇಲೆ ಸಲಹೆಯನ್ನೂ, ಸೂಚನೆ ಇವುಗಳಿಂದ ಕಾರ್ಯವೆಂತೆ ತಿಳಿಸಿದರು. ಅದರಂತೆ ಅವರುಗಳನ್ನೂ ಕಂಡು ಅವರ ಸಲಹೆಯನ್ನು ಪಡೆದರು. ಈ ಮಧ್ಯೆ ಸಂಸ್ಥಾನದಲ್ಲಿ ಅನೇಕರು ಅನೇಕ ವಿಧವಾಗಿ ಜಿಜ್ಞಾಸೆಗಳನ್ನು ಹೂಡಿರುವರು. ಅದರಲ್ಲಿ ಕಾಂಗ್ರೆಸ್ಸಿನವರು ಕಾಂಗ್ರೆಸ್ಸಿನವರಲ್ಲದವರೂ ಸೇರಿರುವರು.

ಮೈಸೂರು ಕಾಂಗ್ರೆಸ್ಸು ವಿಸರ್ಜಿತವಾದ ಅಭಿವೇಶನದಲ್ಲಿ ಮಹಾತ್ಮ ಗಾಂಧಿಯವರ ಶಾಮಿಲಿತ್ವದಲ್ಲಿ ಸಂಪೂರ್ಣ ಭರವಸೆಯನ್ನು ವ್ಯಕ್ತಪಡಿಸಿದೆ. ಆದ್ದರಿಂದ ಅವರ ಸಲಹೆಯಂತೆಯೇ ಎಲ್ಲಾ ವಿಚಾರಗಳಲ್ಲಿಯೂ ನಡೆಯುವುದು ಶ್ರೇಯಸ್ಕರ. ಈಚೆಗೆ ಮಹಾತ್ಮರು ಕೊಡುತ್ತಿರುವ ಹೇಳಿಕೆಗಳು, ಕೆಲವರಿಗೆ ವಿಸ್ಮಯವನ್ನೂ ವಿಮರ್ಶೆಯನ್ನೂ ಉಂಟುಮಾಡಿರುವಂತೆ ಅದರಿಂದ ಮತ್ತೊಮ್ಮೆ ಮಹಾತ್ಮರು ಕೊಟ್ಟ ಹೇಳಿಕೆಯಲ್ಲಿ ಸ್ಪಷ್ಟವಾದ ಮುಖಂಡರ ತಪ್ಪು ಕಲ್ಪನೆ ಮತ್ತು ಸಮಸ್ಯೆಗಳನ್ನೆಲ್ಲವನ್ನೂ ಅ ಸ್ಥಾನದಲ್ಲಾಗಿರುವ ಕಾರ್ಯವನ್ನು ಕೈಕೊಳ್ಳಬೇಕೆಂದು ಸೂಚಿಸಿರುವರು. ಮುಖಂಡರು ತಪ್ಪು ಮಾಡುವುದಕ್ಕೆ ಹಿಂಜರಿಯಬಾರದೆಂದು ಸೂಚಿಸಿರುವರು. ಆದ್ದರಿಂದ ಮುಖ್ಯರಿಗೆ ಸಾಯಬೇಕಲ್ಲದೆ ತಪ್ಪು ಮಾಡುವವರಿಗೂ ಅವಕಾಶವಿದೆ.

ಈಗ ಎಲ್ಲಾ ಸಂಗಡಗಳ ಗೌರವಕ್ಕೂ ಪಾತ್ರರಾದವರು ಮಹಾತ್ಮರು. ಶ್ರೀಯುತರ ಅಭಿಪ್ರಾಯಗಳನ್ನು ಅವರು ಎಂದಿಗೂ ತೈಲಿಸುವವರಲ್ಲ. ಸಮ್ಮಿಶ್ರ ರಾಜ್ಯ, ಕಲಾರಿ ಅಧಿಕಾರ ಸೋಲಿನ ವಿಮರ್ಶೆಯಾದರೆಯನ್ನು ಅವರು ತೋರಿದರೂ ಎಷ್ಟರಲ್ಲಿ ಕಾರ್ಯಸಾಧನೆಯನ್ನು ಮಾತ್ರ ಬಿಡುವುದಿಲ್ಲ.

ವಿದ್ಯುಚ್ಛಕ್ತಿ ದರ ಇಳಿಸಬೇಕು

ಎಲ್ಲೆಲ್ಲಾ ಈಗ ವಿದ್ಯುಚ್ಛಕ್ತಿಯ ದರಗಳನ್ನು ಇಳಿಸುತ್ತಿರುವರು. ಕಲ್ಕತ್ತೆಯಲ್ಲಿ ಬಹಳ ದಿನಗಳ ಹಿಂದೆಯೇ ಕಡಿಮೆ ಮಾಡಿರುವರು. ಮದರಾಸಿನಲ್ಲಿ ಈಗತಾನೆ ಕಡಿಮಾಡಿರುವರು. ಯುನೈಟೆಡ್ ಸ್ಟೇಟ್ಸಿಗೆ ಸಾಟಿಯಾದ ರಾಷ್ಟ್ರ ಇನ್ನು ದರವನ್ನು ಸಾಲ್ಯಾಗೆ ಇಳಿಸುವರು. ಯುನೈಟೆಡ್ ಸ್ಟೇಟ್ಸಿನಲ್ಲಿ ಉದಯೋಗಿಸುವ ವಿದ್ಯುಚ್ಛಕ್ತಿಗೂ ಕಡಿಮೆ ಮಾಡಿರುವರು. ಅಲ್ಲದೆ ಸ್ಕಾಟ್ಲಂಡ ದರವನ್ನು ೧೫. ೧—೨—೦ ಇಂದ ೧—೪—೦ ಗೆ ಇಳಿಸಿರುವರು. ತಿಂಗಳ್ಳರು ಪಾರಸಭೆಯವರು ಇದರಂತೆ ಮೈಸೂರವನ್ನು ಇಳಿಸುವುದಕ್ಕೆ ಮೀಟರ್ ಬಾಡಿಗೆಯನ್ನು ಅಂಗಡಿಯಂದ ಸಾಲ್ಯಾಗೆ ಗೆ ಇಳಿಸಿರುವರು.

ನಮ್ಮ ಸಂಸ್ಥಾನದಲ್ಲಿ ಸ್ವಭಾವಿಕವಾದ ಶಕ್ತಿಯಿಂದ ವಿದ್ಯುಚ್ಛಕ್ತಿಯು ತಯಾರಾಗುತ್ತಿದೆ. ಒಂದು ಯೂನಿಟ್ಟಿಗೆ ಒಂದು ಕಾಲು ಪಾತ್ರ ವೆಚ್ಚವಾಗುವುದಾಗಿ ಸರ್ಕಾರದ ವರದಿಯಂದಲೇ ತಿಳಿಯಬರುತ್ತದೆ. ಬೇರೆಯವರೂ ಪ್ರಜೆಗಳಿಗೆ ಯೂನಿಟ್ಟಿಗೆ ಸಾಲ್ಯಾಗೆಯಂತೆ ಮಾರುತ್ತಿದ್ದಾರೆ. ಇದು ಬಹಳ ಹೆಚ್ಚು. ಎಲ್ಲಾ ಕಡೆಯಲ್ಲಿಯೂ ದರಗಳನ್ನು ಇಳಿಸುತ್ತಿರುವಾಗ ನಮ್ಮ ಸಂಸ್ಥಾನದಲ್ಲಿಯೂ ಇವನ್ನು ಬಹಳ ಮಟ್ಟಿಗೆ ಇಳಿಸು ಮಾಡಲು ಅವಕಾಶವಿದೆ.

ಮಾಸಿಮಂ ದರದ ವಿಷಯದಲ್ಲಿಯೂ ನಮ್ಮಲ್ಲಿರುವ ಪದ್ಧತಿಯು ಮುಂಚಿಯಾಗಿದೆ. ಬೇಲ್ಜಿಂಡ್ ಪ್ರಜೆಗಳಲ್ಲಿ ಈ ಗ ಲೆ ಕೂ. ೧—೪—೦ ಇದೆ. ಇನ್ನೂ ಮುಂದೆ ೧—೪—೦ ಆಗುತ್ತದೆ. ನಮ್ಮಲ್ಲಿಯಾದರೋ ಕೂ. ೧—೧೧—೦ ಇದೆ. ಇವನ್ನು ಒಂದು ರೂಪಾಯಿಗೆ ಇಳಿಸಬೇಕು.

ಮೀಟರು ಬಾಡಿಗೆಗಾಗಿ ನಮ್ಮಲ್ಲಿ ತಿಂಗಳಿಗೆ ಎಂಟಾಣೆ ತೆಗೆದುಕೊಳ್ಳುತ್ತಿದ್ದಾರೆ. ಅಲ್ಲ ಇದುವರೆಗೆ ಅಂಗಡಿ ಇದ್ದುದು ನಮ್ಮ ಮೇಲೆ ನಾಲ್ಕೇ ಆಣೆ ಆಗುವುದು. ನಮ್ಮಲ್ಲಿಯೂ ಇದನ್ನು ನಾಲ್ಕಾಣೆಗೆ ಇಳಿಸುವುದು ಅಗತ್ಯ.

ವಿದ್ಯುಚ್ಛಕ್ತಿಯ ದರದಲ್ಲಿ ವಿಯಾಯಿತಿಯನ್ನು ತೋರಿಸುವುದರಲ್ಲಿ ಇತರ ಸ್ಥಾನಗಳು ಮುಂದೆ ಬಿದ್ದಿವೆ. ಈ ಶಕ್ತಿಯ ಶೌರಾಲಾದ ಮೈಸೂರು ಹಿಂದೆ ಬೀಳುವಂತಿದೆ. ನಮ್ಮ ಅಧಿಕಾರಿಗಳು ಈ ವಿಷಯಕ್ಕೆ ಕೂಡಲೇ ಗಮನಕೊಟ್ಟು ಸಾಧ್ಯವಾದಷ್ಟು ರಿಯಾಯಿತಿಯನ್ನು ತೋರಬೇಕೆಂದು ಕೋರುತ್ತೇವೆ

ಅವರ ಸೋಲಿನಲ್ಲಿಯೂ ಗೆಲುವಿನ ತತ್ವವಿಯಿದ್ದೇ ಇರುತ್ತದೆ. ಮಹಾತ್ಮರ ಮಾರ್ಗವು ಸುರಕ್ಷಿತವೂ ಸುಖಪ್ರದವೂ ಆದದ್ದು. ಅವರ ಸೂಚನೆಯಂತೆಯೇ ನಮ್ಮ ಕಾಂಗ್ರೆಸ್ಸಿನವರು ಸದಾ ರಾಜಕೀಯದಲ್ಲಿಯೂ ವರ್ತಿಸಬೇಕೆಂದು ಆಶಿಸುತ್ತೇವೆ.

ನ್ಯಾಯವಿಧಾಯಕ ಸಭೆ

ಕಾರ್ಯಕ್ರಮದ ಪಟ್ಟಿ

ಮೈಸೂರು ನ್ಯಾಯವಿಧಾಯಕ ಸಭೆಯ ಬಜೆಟ್ ಅಧಿವೇಶನವು ಈ ದಿನದಿಂದ ಒಂದು ವಾರ ನಡೆಯುವುದು. ಸರ್ಕಾರದವರು ೧೮ ಮಸೂದೆಗಳನ್ನು ತಂದಿರುವರು. ಇದರಲ್ಲಿ ಸೆನ್ಸಸ್, ಲೇವಾದೇವಿಗಾರರು, ಜುವಿನೈಲ್, ಸಿಟಿ ಮುನಿಸಿಪಾಲಿಟಿಗಳ ಕಾನೂನು ತಿದ್ದುಪಡಿ ಮಸೂದೆ, ವಕೀಲರ ಕಾನೂನು ತಿದ್ದುಪಡಿ, ಕೆಲಸಗಾರರ ಪರಿಹಾರದ ಕಾನೂನು ಮುಂತಾದುವುಗಳಿಗೆ ಸಂಬಂಧಪಟ್ಟ ಮಸೂದೆಗಳು ಚರ್ಚೆಗೆ ಬರುವುವು.

ಸದಸ್ಯರು ೭೯ ಪ್ರಶ್ನೆಗಳನ್ನು ಕೇಳಿರುವರು. ೨೪ ಸ್ಥಾನಾಂಗಗಳು ಬಂದಿವೆ.

ಅಲ್ಲ ಮೇರಿನ ಬರುವ ನೌಕರನ್ನು ಅದನ್ನು ಮಟ್ಟಿಗೆ, ಸಂಸ್ಥಾನದ ಒಂದು ಮೂಲೆಯಿಂದ ಇನ್ನೊಂದು. ಮೂಲೆಗೆ ವರ್ಗ ಮಾಡುವುದನ್ನು ತಪ್ಪಿಸಬೇಕೆಂಬ ನಿರ್ಣಯವು ಮಿಗಿ ಇವಾಂತರದಿಂದ ತರಲ್ಪಟ್ಟಿದೆ.

ಕೋಲಾರ ಜಿಲ್ಲೆಯಲ್ಲಿ ಬಿಸ್ಕಿ ಕಂಪಾಯವನ್ನು ಕಡಿಮೆ ಮಾಡಿ ಸಕ್ಕರೆ ಮದರಾಸ್ ಜಿಲ್ಲೆಯಲ್ಲಿರುವ ಸ್ವಮಾಣಕ್ಕೆ ಇಳಿಸಲು ಅದನ್ನು ಬೇಗನೆ ಕಾರ್ಯಕ್ರಮಗಳನ್ನು ಕೈಗೊಳ್ಳಬೇಕೆಂದು ಶ್ರೀ ಗಿರಿಮಾಜಿರಾಯರು.

ಅನ್ನ ಮಹಾಮಂಡಲಿಯಾಗತಕ್ಕದ್ದನ್ನು ೧೫ ದಿನಗಳ ಮುಂಚಿತವಾಗಿ ನಮ್ಮ ಸಿಫಾರಸನ್ನು ಜಿಲ್ಲಾ ಮ್ಯಾಜಿಸ್ಟ್ರೇಟರಿಗೆ ತಿಳಿಸಬೇಕೆಂದೂ ಅ ರೀತಿ ಅನ್ನಮಹಾಮಂಡಲಿಯಾದ ತರುವಾಯ ೭ ದಿನಗಳೊಳಗಾಗಿ ಆ ವಿಷಯವನ್ನು ಜಿಲ್ಲಾ ಮ್ಯಾಜಿಸ್ಟ್ರೇಟರಿಗೆ ತಿಳಿಸಬೇಕೆಂದೂ ವಿಧಾಯಕ ಮಾಡುವಂತೆ ಸರ್ಕಾರದವರನ್ನು ಪ್ರಾರ್ಥಿಸುವ ನಿರ್ಣಯವನ್ನು ಶ್ರೀ ಡಿ. ವಿ. ಗುಂಡಪ್ಪನವರು.

ಈಗಿರುವ ಪ್ಯಾಸ್ಕ್ಯೂಟೇಗ್ ಇನ್ಸ್ಪೆಕ್ಟರುಗಳಿಗೆ ಬದಲಾಗಿ ವಕೀಲರಿಂದ ಕೆಲವರನ್ನಾದರೂ ಅಸಿಸ್ಟೆಂಟ್ ಪಬ್ಲಿಕ್ ಪ್ರಾಸಿಕ್ಯೂಟರ್ಸ್ ಎಂಬ ಹೆಸರನ್ನಿಟ್ಟು ಕೆಲಸಗಳಿಗೆ ನಿಯಮಿಸಬೇಕೆಂದು ಶ್ರೀ ಲಿಂಗಪ್ಪನವರು.

ಕೈತರ ಅರ್ಥಿಕ ಸರ್ವೆ ನಡೆಸಬೇಕೆಂದು ಶ್ರೀ ಹೆಚ್. ಬಿ. ಗುಂಡಪ್ಪಗೌಡರು.

ವಯಸ್ಕರಲ್ಲಿರುವ ನಿರಕ್ಷರತೆಯನ್ನು ತೊಗಲಾಡಿಸಲು ಶಕ್ತಿಯ ತಕ್ಕ ಕಾರ್ಯಕ್ರಮಗಳನ್ನು ಕೈಗೊಳ್ಳಬೇಕೆಂದು ಸ್ವಾರ್ಥಿಸುವ ನಿರ್ಣಯವನ್ನು ಶ್ರೀ ಡಿ. ಹೆಚ್. ಚಂದ್ರಶೇಖರಯ್ಯನವರು.

ಬ್ರಿಟಿಷ್ ಭಾರತದಲ್ಲಿರುವಂತೆ ಮಂಡಾಸ ತೆಂಗಿನದನ್ನು ಮೈಸೂರಿನಲ್ಲಿ ಹೆಚ್ಚು ಮಾಡಿ ಅದರಿಂದ ಬರುವ ಹೆಚ್ಚು ಉತ್ಪತ್ತಿಯನ್ನು ರಾಷ್ಟ್ರೀಯಸ್ಥಾರ ಬಾಯಿಗೆಗೆ ವಿನಿಯೋಗಿಸಬೇಕೆಂದು ಶ್ರೀ ಟಿ. ರಾಮಚಂದ್ರರು.

ಸಂಘಾಗಾರ ಸಮಿತಿಯ ವರದಿಯನ್ನು ಸಾರದ ಸಭೆಗಳ ಮುಂದಿಟ್ಟು ಅವುಗಳ ಒಪ್ಪಿಗೆ ಪಡೆದು ಅನಂತರ ಶ್ರೀಯುತ್ತ ಸ್ಥಾನದಲ್ಲಿ ಮುಂದಿಡಬೇಕೆಂದು ಶ್ರೀ ಸಿ. ಬ್ರಹ್ಮಣ್ಯಾಚಾರ್ಯರು.

ಬ್ರಾಹ್ಮಣ ಕೋಮಿನ ವಿದ್ಯಾರ್ಥಿಗಳಿಗೆ ಸೇವತನಗಳನ್ನು ಕೊಡಲು ಗಣ್ಯಾಂಕ ಸೇವರದ ಬಜೆಟ್ಟಿನಲ್ಲಿ ೩,೫,೦೦೦ ರೂಗಳನ್ನು ಮೀಸಲಾಗಿಡಬೇಕೆಂದು ಶ್ರೀ ಎಂ. ತಿಮ್ಮಾಪುರಯ್ಯರು.

ಜಿಲ್ಲಾ ಬೋರ್ಡುಗಳಿಗೂ ಪೌರಸಭೆಗಳಿಗೂ ನಡೆಯುವ ಚುನಾವಣೆಗಳಲ್ಲಿ ಸ್ತ್ರೀಯರ ಮತದಾನಕ್ಕೆ ಅಧಿಕಾರವನ್ನು ಕೊಡಬೇಕೆಂದು ಶ್ರೀ ಡಿ. ಹೆಚ್. ಚಂದ್ರಶೇಖರಯ್ಯನವರು.

ಬಾವನಸಭೆಗಳ ಅವಧಿಯನ್ನು ೩ ವರ್ಷಗಳು ಮಾಡಬೇಕೆಂದು ಶ್ರೀ ಭಾವಲಾಲರವರೂ ನಿರ್ಣಯವನ್ನು ತಂದಿದ್ದಾರೆ.

ಶ್ಯಾಮಭೋಗರ ವಜ್ರಾ

ಮುಳಬಾಗಿಲು ತಾಲ್ಲೂಕು ಅವನಿ ಹಬ್ಬ ಹೊಸ ನಾಗೇನಹಳ್ಳಿ ಗ್ರಾಮದ ಶ್ಯಾಮಭೋಗರಾದ ಶ್ರೀ ಬಿ. ಕೃಷ್ಣಮೂರ್ತಿರಾಯರು ಕಾಂಗ್ರೆಸ್ ಕೆಲಸ ಕಾರ್ಯದಲ್ಲಿ ಭಾಗವಹಿಸಿರುವರೆಂಬ ಕಾರಣದಿಂದ ಅವರನ್ನು ಸಬ್ ಡಿವಿಜನ್ ಅಧಿಕಾರಿ ಬರಮಾಡಿಕೊಂಡು ಅವರ ಹೇಳಿಕೆಯನ್ನು ತೆಗೆದುಕೊಂಡಿದ್ದರೆಷ್ಟೆ. ಈಗ ಸಬ್ ಜಡ್ ಅಧಿಕಾರಿಗಳು ಅವರನ್ನು ಕೆಲಸದ ವಜಾ ಮಾಡಿರುವುದಲ್ಲದೆ ಅವರ ಹೇಳಿಕೆಗಾಗಿ ವ್ಯಾಸುಭಾವಿಕ ಹೆಳ್ಳು ಸೋದಂತೆ ಅಪ್ಪಣೆ ಮಾಡಿರುತ್ತಾರೆ. ಮುಳಬಾಗಿಲು ತಾಲ್ಲೂಕು ಅಮಲ್ದಾರರು ೫—೬—೩೯ ನೇ ತಾರೀಖಿನ ದಿನದಂದು ಕೃಷ್ಣಮೂರ್ತಿರಾಯರಿಗೆ ಬರೆದ ಆಜ್ಞೆಯು ಈ ರೀತಿ ಇದೆ:—

ನಿಮ್ಮನ್ನು ಹೆಚ್ಚರ್ ಕೋಲಾರ ಜಿಲ್ಲೆ ಮುಳ್ಳು ಹೊಸನಾಗೇನಹಳ್ಳಿ ಗ್ರಾಮದಲ್ಲಿ ಶ್ಯಾಮಭೋಗಿ ಕೆಲಸ ಗ್ರಾಮಾಧಿಕಾರಿಗಳ ಆಜ್ಞೆ ಸೆಕ್ಷನ್ ೬ (೫) ರ ಪ್ರಕಾರ ನಿಮ್ಮ ಹಕ್ಕು ಇಲ್ಲದಂತೆ ಹುಕುಂ ಮಾಡಿರುತ್ತಾರೆ. ಈ ಗ್ರಾಮದಲ್ಲಿ ಬಾಬತು ವಿಶಿಷ್ಟ ಪತ್ರಗಳನ್ನು ತಕ್ಷಣ ಸಮ್ಮತ ರವಿ ಕಾರ್ಯದರ್ಶಿಗಳವರ ವಶಕ್ಕೆ ಕೊಡತಕ್ಕದ್ದು.

ಶ್ರೀ ಬಿ. ಕೃಷ್ಣಮೂರ್ತಿರಾಯರು ಲಾರ ಜಿಲ್ಲೆಯ ಕಾಂಗ್ರೆಸ್ ಸಮಿತಿಯ ಕಾರ್ಯದರ್ಶಿಗಳು.

ಪಿಕೆಟಿಂಗ್ ಮುಂದಕ್ಕೆ ಹಾಕಲಾಂ

ರಾಜಧಾನಿಯಲ್ಲಿ ಇಂದಿನಿಂದ ನಡೆಯಬೇಕಾಗಿದ್ದ ಪಿಕೆಟಿಂಗ್ ಕಾರ್ಯಕ್ರಮವನ್ನು ಮುಂದಕ್ಕೆ ಹಾಕಲಾಗಿದೆ. ಮುಂದಲ್ಲಿ ಮೋಗಿರುವ ನಿಯೋಗ ಸೋಪಿಸಲು ಮಾಡಲು ಬಂದೆನಂತರ ಇವನ್ನು ತೆಗೆದು ದಿನವನ್ನು ಗೊತ್ತುಮಾಡುವುದು.

ಹಾಗಾದರೆ ಮುಂದಿಡಬೇಕೆಂದು ಶ್ರೀ ಸಬ್ರಹ್ಮಣ್ಯಾಚಾರ್ಯರು.

ಬ್ರಾಹ್ಮಣ ಕೋಮಿನ ವಿದ್ಯಾರ್ಥಿಗಳಿಗೆ ಸೇವತನಗಳನ್ನು ಕೊಡಲು ಗಣ್ಯಾಂಕ ಸೇವರದ ಬಜೆಟ್ಟಿನಲ್ಲಿ ೩,೫,೦೦೦ ರೂಗಳನ್ನು ಮೀಸಲಾಗಿಡಬೇಕೆಂದು ಶ್ರೀ ಎಂ. ತಿಮ್ಮಾಪುರಯ್ಯರು.

ಜಿಲ್ಲಾ ಬೋರ್ಡುಗಳಿಗೂ ಪೌರಸಭೆಗಳಿಗೂ ನಡೆಯುವ ಚುನಾವಣೆಗಳಲ್ಲಿ ಸ್ತ್ರೀಯರ ಮತದಾನಕ್ಕೆ ಅಧಿಕಾರವನ್ನು ಕೊಡಬೇಕೆಂದು ಶ್ರೀ ಡಿ. ಹೆಚ್. ಚಂದ್ರಶೇಖರಯ್ಯನವರು.

ಬಾವನಸಭೆಗಳ ಅವಧಿಯನ್ನು ೩ ವರ್ಷಗಳು ಮಾಡಬೇಕೆಂದು ಶ್ರೀ ಭಾವಲಾಲರವರೂ ನಿರ್ಣಯವನ್ನು ತಂದಿದ್ದಾರೆ.

ಗಾಂಧಿ ತತ್ವಕ್ಕೆ ಸ್ಥಾನವಿಲ್ಲ

ಹೊಸ ಮಾರ್ಗವನ್ನು ಹುಡುಕಬೇಕು

ಕಾಂಗ್ರೆಸ್ ಉಗ್ರವಾದಿಗಳ ಸಮ್ಮೇಳನ

ಮೈಸೂರು ಕಾಂಗ್ರೆಸ್ ಉಗ್ರವಾದಿಗಳ ಮೈಲಿಗೆಯನ್ನು ಬೆಳಗ್ಗೆ ಮೈಸೂರಿನ ಕೋಟೆ ಭವನದಲ್ಲಿ ನಡೆಯಿತು. ಸಂಘದ ಹಲವು ಕಡೆಗಳಿಂದ ಕೆಲವರು ಕಾಂಗ್ರೆಸ್ ಉಗ್ರವಾದಿಗಳು ಬಂದಿದ್ದರು. ಸುಮಾರು ಜನ ಪ್ರೇಕ್ಷಕರು ಸೇರಿದ್ದರು. ಮೈಸೂರಿನ ಸುಪ್ರಸಿದ್ಧ ಕಾಂಗ್ರೆಸ್ ಉಗ್ರವಾದಿ ಶ್ರೀಗಳು ಎ. ಕೆ. ಪಿಳ್ಳೆಯವರು ಅಧ್ಯಕ್ಷತೆಯನ್ನು ವಹಿಸಿ ಸಮ್ಮೇಳನದ ಉದ್ಘಾಟನೆ ಮಾಡಿದರು. ಸಂಸ್ಥಾನದಲ್ಲಿ ಕಾಂಗ್ರೆಸ್ ಉಗ್ರವಾದಿಗಳ ಸಂಘವನ್ನು ಸ್ಥಾಪಿಸಬೇಕೆಂದು ನಿರ್ಣಯವಾಯಿತು. ಅದಕ್ಕೆ ಶ್ರೀಗಳು ಎ. ಎ. ಚಂದೂರವರು ಕಾರ್ಯದರ್ಶಿಗಳಾಗಿ ಸೇವೆಸಲ್ಪಟ್ಟರು. ಧಾರವಾಡದಲ್ಲಿ ನಡೆಯಲಿರುವ ಸಭೆಯಲ್ಲಿ ಈಗ ಪ್ರಧಾನ ಸ್ಥಾನವನ್ನು ಆಶ್ರಯಿಸಿರುವ ಗಾಂಧಿ ತತ್ವ ಕೈಬಿಟ್ಟು ಹೊಸ ಧ್ಯೇಯತತ್ವವನ್ನು ಗುರಿಯೆಂದೂ ನಿರ್ಣಯವಾಯಿತು.

ಅಧ್ಯಕ್ಷರು ತಮ್ಮ ಭಾಷಣದಲ್ಲಿ ಹೀಗೆ ನುಡಿದರು:—

ಸಂಪೂರ್ಣ ಸ್ವಾತಂತ್ರ್ಯವನ್ನು ಗಳಿಸಬೇಕೆಂದೇ ಕಾಂಗ್ರೆಸ್ಸಿನ ಗುರಿ. ಆದರೆ ಈಗ ಗಾಂಧಿ ತತ್ವವು ಕಾಂಗ್ರೆಸ್ಸನ್ನು ಆಶ್ರಯಿಸಿ ಸತ್ಯ, ಅಹಿಂಸಾ ಮಾರ್ಗಗಳೇ ಪ್ರಧಾನವಾಗಿವೆ. ಗಾಂಧಿ ತತ್ವದ ಅನುಯಾಯಿಯು ನಿಜವಾದ ಕಾಂಗ್ರೆಸ್ ಭಕ್ತನಾಗಿ ಇರುವುದು ಸಾಧ್ಯವಿಲ್ಲವೆಂಬುದೇ ನನ್ನ ಮತ. ಇದ್ದ ಗುರಿ ಸಂಪೂರ್ಣ ಸ್ವಾತಂತ್ರ್ಯ ಹೋಯಿಂದ ಸಾಧ್ಯವಾದರೆ ಅದನ್ನು ಗಳಿಸೋಣ. ಆಗದಿದ್ದರೆ ಅಹಿಂಸೆಯನ್ನು ಬಿಟ್ಟು ಯುದ್ಧಕ್ಕೆ ಸಿದ್ಧರಾಗಬೇಕು. ಇತರ ರಾಷ್ಟ್ರಗಳ ಸಹಾಯವನ್ನು ಸಂಪಾದಿಸಬೇಕು. ಯಾವುದಾದರೂ ಮಾರ್ಗದಲ್ಲಿಯಾದರೂ ನಾವು ಸ್ವಾತಂತ್ರ್ಯವನ್ನು ಸಂಪಾದಿಸಬೇಕು.

ನಾವು ಮಹಾತ್ಮರನ್ನು ವೈಯಕ್ತಿಕವಾಗಿ ಪ್ರೀತಿಸುವುದಿಲ್ಲ. ಆದರೆ ಅವರ ವಿಚಾರಗಳು ಈ ಚಳಿಗೆ ಸಲ್ಲದೆಯಾಗುತ್ತಿವೆ ಎಂಬ ವಿಚಾರಗಳ ಬದಲಾವಣೆಗಳನ್ನು ನಾವು ಅಪೇಕ್ಷಿಸುತ್ತೇವೆ. ಕೇವಲ ಸುಧಾರಣೆಗಳನ್ನು ಬ್ರಿಟಿಷ್ ಸಾಮ್ರಾಜ್ಯದಿಂದ ಪಡೆಯಲು ಇಂಡಿಯದಿಂದ ನಿರಾಶರಾಗಿ ಹೋಗುವುದು ನಾವು ಮಾನವರಂತೆ ಬದುಕಲು ಸಾಧ್ಯವಿಲ್ಲ. ಹಿಂದೂಸ್ಥಾನವು ಬ್ರಿಟಿಷರ ಕೈಕೆಳಗಿದ್ದ ಈ ಪರಿಸ್ಥಿತಿಯಲ್ಲಿದ್ದರೆ ಪರಾಧೀನತೆಯ ಉಳಿಯಲಾರದು.

ಸ್ವಾತಂತ್ರ್ಯವನ್ನು ಗಳಿಸಲು ಕ್ರಾಂತಿಯು ಅವಶ್ಯಕ. ಕ್ರಾಂತಿಯೊಂದರಿಂದ ಕ್ರಾಂತಿಯೇ ಎಲ್ಲ ತೀವ್ರವಾದ ಮತ್ತು ಸಂಪೂರ್ಣವಾದ ಬದಲಾವಣೆಯೇ ಕ್ರಾಂತಿ. ಘಾತೇಯರ ಜೀವವು ಹೀಗೆ ಹೀರಲ್ಪಟ್ಟಿದೆ. ಯಾವುದನ್ನೂ ಅವಲಂಬಿಸಲ್ಲ. ಅದ್ದರಿಂದ ನಮಗೆ ಸ್ವಾತಂತ್ರ್ಯಬೇಕು.

ಯುದ್ಧಕ್ಕೆಲ್ಲವೂ ಸ್ವಾತಂತ್ರ್ಯವಾಗಿ ಅಹಿಂಸಾ ಪ್ರವೃತ್ತಿಯವರೇ. ಒಬ್ಬರ ತಲೆಯನ್ನು ಕಡಿಯಲು ಮತ್ತೊಬ್ಬರಿಗೆ ಇನ್ನೊಬ್ಬ. ಆದರೆ ಅತ್ಯಕ್ಷಿಣ ಮಾತಿನಲ್ಲಿ ಇರುವುದು. ಇಲ್ಲಿ ಕಾರ್ಯ, ಅತ್ಯಾಚಾರಗಳಾಗಿ ಹೋಗುವುದು ಸ್ವಾಭಾವಿಕ ಅಗಿದೆ. ಅಹಿಂಸೆಯಿಂದ ಸ್ವಾತಂತ್ರ್ಯವು ಒದಗುವುದಿಲ್ಲ. ಅಹಿಂಸೆ ಕೆಲವರ ಬಿಟ್ಟಿದೆ. ಬಿಡಿಸೋಣದೆ ಅಹಿಂಸೆ ಸರ್ವಮಾನ್ಯವಾಗಿದೆ ಸರಿ. ಅಹಿಂಸಾಯುತ ಅಸಹಕಾರದಿಂದ ಗಾಂಧೀಯ ಶಕ್ತಿ ಬರುವುದಿಲ್ಲ. ಕ್ರಾಂತಿಯಿಂದಲೇ ಇದು ಸಾಧ್ಯವೆಂದು.

ಮಹಾತ್ಮರು ದೇಶಾಭಿಮಾನ ರಾಜ್ಯದ ಪ್ರತಿಯೆ ಬಂದರೆ ಬಾಕೆಂದು ಇಚ್ಛೆಗೆ ಕೇಳಿದ್ದಾರೆ. ನಾವು ಸೇರ ಇಷ್ಟವು ಗಾಂಧಿಯವರು ಈಗಿನ ಗಾಂಧಿಯವರಲ್ಲ. ಆಗ ಅವರು ಕ್ರಾಂತಿ ಪ್ರಿಯರಾಗಿದ್ದರು. ಈಗ ಸಂದರ್ಭಾನುಗುಣವಾಗಿ ಬದಲಾಗುತ್ತಿರುವರು. ಪ್ರಜಾಸಂಗಡಿಯನ್ನು ದೂರಮಾಡಿ ಅಂತರ್ಮಾನ ಅಂತೆ ಮಾಡುತ್ತಿದ್ದಾರೆ. ಕಾಂಗ್ರೆಸ್ಸಿನ ಧ್ಯೇಯಗಳನ್ನು ಸಡಲಿಸುತ್ತಿದ್ದಾರೆ ಇದರಿಂದ ಬಹಳ ಅಪಾಯವುಂಟು. ಹೀಗೆ ಸಡಲಿಸಲು ನಾವು ಅವಕಾಶಕೊಡಕೂಡದು. ಉಗ್ರವಾದಿಗಳು ಕಾಂಗ್ರೆಸ್ಸಿನ ಉಸಾಹ್ಯ ಧ್ಯೇಯಗಳ ಬಗ್ಗೆಯೂ ನಿಷ್ಠಾವಂತರಾಗಬೇಕು.

— —

ಮುಕ್ತಿಗಾಗಿ ಮಗನ ಬಲಿ

ಸ್ವರ್ಗಸುಖದ ಬದಲು ಜೈಲುಸುಖ

ಬಯಲುಪ್ರದೇಶದಿಂದ ಬಂದ ಮಾರ್ಗಯಿದು ಮಾಳಿಗೆ ಪ್ರಯಾಣ ಬ್ರಹ್ಮಚಾರಿ ಭಗವಾನ್ ಬಯಲುಪ್ರದೇಶ ನಿವಾಸಿಯು ತಿಳಿಸಿದ್ದ. ಇದ ನು ತನಗೆ ಸ್ವರ್ಗ ಸಿಗುವುದೆಂದು ಬಯಸಿ ತನ್ನ ಮಗನ್ನು ತಿಂದಿಗೆ ಬರಿಸಿಕೊಡಬೇಕೆಂದು ಪ್ರಾರ್ಥನೆ ಮಾಡಿದನು. ಒಂದು ಕೆಂಡದ ಮೊದಲು ದಿನಗಳು ಮುಂಚೆಯಾಗಿ ತನ್ನ ಗಂಡ ಮಗ ಸ್ವಾಮಿಯ ಮಗನಾದ ಘೋಷಣಾಭಾಗಿ ಪ್ರತಿ ದಿನವೂ ಸ್ವಾಮಿ ಮಾಡಿದ ಪ್ರಯತ್ನವಾಗಿರುವಂತೆ ಅವನ ಸ್ಥಿತಿ ಇತರರೊಡನೆ ಸೇರದೆಂತೆ ಮಾಡಿದನು. ಪ್ರತಿ ದಿನವೂ ಉತ್ತಮ ಆಹಾರವು ಸುಖಗಳಿಗೆ ಕೊಡಲ್ಪಟ್ಟಿತು. ಒಂದು ಕೆಂಡದ ದಿನ ಶುಭದಿನವೆಂದೂ ಈಶ್ವರ ಪೂಜೆ ನಿಮ್ಮದ ಮೂಲಕ ಪ್ರಾಣ ಧ್ಯಾನ ಮಾಡಿದ ಮಗನ ಕೈಯಲ್ಲಿ ಕೊಡಲ್ಪಟ್ಟಿತು. ಇದು ಭಗವಂತನ ದರ್ಶನದ ತನಗೆ ಲಭಿಸುವುದೆಂದು ಧ್ಯಾನ ಮಾಡುತ್ತಿದ್ದಾಗ ಮಗನ ಕೈ ತಲೆಯ ಒಂದು ಬಿಸ್ಕೆಟಿನ ಮೂಲಕ ಕೂಡಿಸಿದ್ದನು. ಇದರಿಂದ ಕೆಂಡ ಮಗನ ಪ್ರಾಣವನ್ನು ಕಳೆದ ಬಿಟ್ಟನು. ಈಗಲೇ ಈ ವಾರ್ತೆಯು ಪೋಲೀಸರಿಗೆ ತಿಳಿದು ಮಾಳಿಗೆ ಪ್ರಯಾಣದ ಪ್ರಯಾಣಿಕರು ಬಂಧಿಸಲ್ಪಟ್ಟರು. ಇದ್ದ ಬಲ್ಲ ಸೆಷನ್ಸ್ ಜಡ್ಜರು ಕೊಲೆಯಾರೆಗೆ ಎಂ ವರ್ಷಗಳ ಕಠಿಣ ಜೆಲ್ ಶಿಕ್ಷೆಯನ್ನು ವಿಧಿಸಿದರು! ಸ್ವರ್ಗ ಸುಖವನ್ನು ಬಯಸಿ ಜೈಲು ಸುಖವನ್ನು ಅನುಭವಿಸುತ್ತಿದ್ದಾನೆ ಭಕ್ತ!

ರೈಲ್ವೆ ಕೆಲಸಗಾರರ ಸಮಸ್ಯೆ

ದಿನಾ-ಗುರುಸ್ವಾಮಿ ಭೇಟಿ ಆಶಾದಾಯಕವಾಗಿಲ್ಲ

ಮೈಸೂರು ರೈಲ್ವೆ ಕೆಲಸಗಾರರು ತಮ್ಮ ಸಂಘವನ್ನು ಸ್ಥಾಪಿಸಿಕೊಳ್ಳದ ಸಮಾರಂಭ ಇರುವ ಕುರಿತು ಕೊಂಡುಕೊಳ್ಳಗಳನ್ನು ಪರಿಶೀಲಿಸುವುದಕ್ಕಾಗಿ ಮಾರಾಟದ ರೈಲ್ವೆ ಕೆಲಸಗಾರರ ಮುಖಂಡರಾದ ಶ್ರೀ ಗುರುಸ್ವಾಮಿಯವರು ಕಳೆದ ೧೪ ನೇ ತಾರೀಖು ಬೆಂಗಳೂರಿಗೆ ಬಂದರು. ದಿನಾಕರನ್ನು ಭೇಟಿ ಮಾಡಿದರು. ಎಲ್ಲ ವಿಷಯಗಳನ್ನು ಕೂಲಂಕುಷವಾಗಿ ಚರ್ಚಿಸಿದರು. ಇಲ್ಲಿ ನಡೆದ ಬೆಂಗಳೂರಿಗೆ ಬಂದ ಮತ್ತು ರೈಲ್ವೆ ಮೆಕ್ಯಾನಿಕರ ಸಂಸ್ಥೆಗಳು ಒಟ್ಟಿಗೆ ಶಕ್ತಿಕಾಂಗಾಗಿದೆ ಯೋಚಿಸುವುದು ಸ್ಥಳ ದಿನಾಂಕ ಸಮ್ಮೇಳನ ನಡೆಯಲ್ಲಿ ನೆಡ ರೈಲ್ವೆ ಸಮಿತಿಯ ಸದಸ್ಯರು ಮತ್ತು ಅಂಗಡಿಯ ಅಂಗಡಿಯನ್ನು ಒಟ್ಟಿಗೆ ಕೂಡಿಸಿದ ಅಂಗಡಿಯನ್ನು ಒಟ್ಟಿಗೆ ಮಾಡಿ. ಅದ್ದರಿಂದ ಈಗ ಜಾತಿಯ ಸಂಸ್ಥೆಗಳು ಅಂಗೀಕಾರ ಮಾಡಿಕೊಳ್ಳಲಿ."

— —

ಪ್ರೌಢ ಸಮುದ್ರದ ಹಡಗಿಗೆ ಅನಾಯತ

ಸಮುದ್ರದಲ್ಲಿ ಮುಳುಗಿದ— ಕತ್ತೆಯೇ ಇಲ್ಲ

ಇಂಗ್ಲೆಂಡಿನಲ್ಲಿ ಬೆಲೆಯ ಎಂಬ ಸಮುದ್ರ ಹಡಗು ಮುಳುಗಿ ಸುಮಾರು ಜನ ಸಾವು ಕಂಡ ಅಧಿಕಾರಿಗಳು ವಿಮಾನ ಸಂಸ್ಥೆಯಲ್ಲಿ ಸ್ವಾಧೀನಪಟ್ಟಿದ್ದವು. ಈಗ ಪ್ರೌಢ ಸಮುದ್ರ ಹಡಗಾದ "ಪ್ರಿನ್ಸ್ ಗೆ ಅಡೇ ಗ ಮುಳಿದ. ಅದರ ಬೆಲೆ ಹಡಗು ಎಷ್ಟು ಮುಳುಗಿತ್ತು. ಬೆಗೆ ಮುಳುಗಿತು ಎಂದು ಬೇ ಮುಳುಗಿದ ಮಾರ್ಗಗಳು ನೋಡಿದ್ದವು ಅಂದ್ರು ಕ್ಷಣ ಕ್ಷಣ ಕ್ಷಣ ಎಷ್ಟು ಮುಳುಗಿತ್ತು ಎಷ್ಟು ಇದ್ದ. ಆದರೆ ಎಂ ಜನ ಸಾವಿರಕ್ಕಿದ್ದರು. ಈ ಹಡಗು ಮುಳುಗಿರುವ ಸ್ಥಾನದನ್ನು ಪತ್ತೆಮಾಡಲು ಎಷ್ಟೆಷ್ಟು ಸಂಸ್ಥೆಗಳನ್ನು ನಿಯಮಿಸಿದರೂ ಆದರೆ ಅದು ಸಿಕ್ಕಲಿಲ್ಲ. ಸಮುದ್ರದೊಳಗೆ ಮುಳುಗಿ ಹೋಗಿದೆಯೋ ಎಂದು ಸಂಶಯವಾಗಿದೆ.

— —

ಸಿರಿಯದಲ್ಲಿ ಮತ್ತೆ ರಾಜಕೀಯ ಚಿಕ್ಕಟ್ಟು

ಅಧ್ಯಕ್ಷರು ರಾಜೀನಾಮೆ ಕೊಡುವ ಸಂಭವ

ಸಿರಿಯಾದಲ್ಲಿ ಮತ್ತೆ ರಾಜಕೀಯ ಚಿಕ್ಕಟ್ಟು ಉಂಟಾಗಿದೆ. ಈ ರೀತಿ ರಾಜಕೀಯ ಚಿಕ್ಕಟ್ಟು ಉಂಟಾಗುವುದು ಕಳೆದ ೪ ತಿಂಗಳಲ್ಲಿ ಇದು ಮೂರನೇ ಸಾರಿ.

ರಾಜಕೀಯ ಸಮಸ್ಯೆಯು ಬಹಳ ಉಲ್ಬಣವಾದ ಕಾರಣದಿಂದ ಅಧ್ಯಕ್ಷರು ರಾಜೀನಾಮೆ ಕೊಡಬಹುದೆಂದು ಅಭಿಪ್ರಾಯದಲ್ಲಿ ಬಹಳ ಬದಲಾವಣೆಗಳು ಆಗಬಹುದೆಂದು ಸಂದರ್ಭ ಕಂಡುಬರುತ್ತಿದೆ.

ಫ್ರೆಂಚ್ ಸಮುದ್ರದ ಹಡಗಿಗೆ ಅನಾಯತ

ಸಮುದ್ರದಲ್ಲಿ ಮುಳುಗಿದ— ಕತ್ತೆಯೇ ಇಲ್ಲ

ಇಂಗ್ಲೆಂಡಿನಲ್ಲಿ ಬೆಲೆಯ ಎಂಬ ಸಮುದ್ರ ಹಡಗು ಮುಳುಗಿ ಸುಮಾರು ಜನ ಸಾವು ಕಂಡ ಅಧಿಕಾರಿಗಳು ವಿಮಾನ ಸಂಸ್ಥೆಯಲ್ಲಿ ಸ್ವಾಧೀನಪಟ್ಟಿದ್ದವು. ಈಗ ಫ್ರೆಂಚ್ ಸಮುದ್ರ ಹಡಗಾದ "ಫ್ರಿನ್ಸ್ ಗೆ ಅಡೇ ಗ ಮುಳಿದ. ಅದರ ಬೆಲೆ ಹಡಗು ಎಷ್ಟು ಮುಳುಗಿತ್ತು. ಬೆಗೆ ಮುಳುಗಿತು ಎಂದು ಬೇ ಮುಳುಗಿದ ಮಾರ್ಗಗಳು ನೋಡಿದ್ದವು ಅಂದ್ರು ಕ್ಷಣ ಕ್ಷಣ ಕ್ಷಣ ಎಷ್ಟು ಮುಳುಗಿತ್ತು ಎಷ್ಟು ಇದ್ದ. ಆದರೆ ಎಂ ಜನ ಸಾವಿರಕ್ಕಿದ್ದರು. ಈ ಹಡಗು ಮುಳುಗಿರುವ ಸ್ಥಾನದನ್ನು ಪತ್ತೆಮಾಡಲು ಎಷ್ಟೆಷ್ಟು ಸಂಸ್ಥೆಗಳನ್ನು ನಿಯಮಿಸಿದರೂ ಆದರೆ ಅದು ಸಿಕ್ಕಲಿಲ್ಲ. ಸಮುದ್ರದೊಳಗೆ ಮುಳುಗಿ ಹೋಗಿದೆಯೋ ಎಂದು ಸಂಶಯವಾಗಿದೆ.

— —

ಸಿರಿಯದಲ್ಲಿ ಮತ್ತೆ ರಾಜಕೀಯ ಚಿಕ್ಕಟ್ಟು

ಅಧ್ಯಕ್ಷರು ರಾಜೀನಾಮೆ ಕೊಡುವ ಸಂಭವ

ಸಿರಿಯಾದಲ್ಲಿ ಮತ್ತೆ ರಾಜಕೀಯ ಚಿಕ್ಕಟ್ಟು ಉಂಟಾಗಿದೆ. ಈ ರೀತಿ ರಾಜಕೀಯ ಚಿಕ್ಕಟ್ಟು ಉಂಟಾಗುವುದು ಕಳೆದ ೪ ತಿಂಗಳಲ್ಲಿ ಇದು ಮೂರನೇ ಸಾರಿ.

ರಾಜಕೀಯ ಸಮಸ್ಯೆಯು ಬಹಳ ಉಲ್ಬಣವಾದ ಕಾರಣದಿಂದ ಅಧ್ಯಕ್ಷರು ರಾಜೀನಾಮೆ ಕೊಡಬಹುದೆಂದು ಅಭಿಪ್ರಾಯದಲ್ಲಿ ಬಹಳ ಬದಲಾವಣೆಗಳು ಆಗಬಹುದೆಂದು ಸಂದರ್ಭ ಕಂಡುಬರುತ್ತಿದೆ.

ರಾಜಧಾನಿಯ ಸ್ಥಿತಿ

ಕಲಿಗಲ್ಲು ಇಟ್ಟು ವೀಕ್ಷಿಸಿ ಸ್ಥಿರತೆ ಸೌಂದರ್ಯ ಸಾಲದು

ರಾಜಧಾನಿಯ ಸ್ಥಾಪನೆಯಿಂದ ಸ್ಥಾಪಕರಾದ ಕಾಂಗ್ರೆಸ್ಸಿನಿಂದ ಪೇಟೆಯನ್ನು ಸ್ವೀಕರಿಸಿದ ಸಾರ್ವಜನಿಕರ ಸಮಿತಿಯವರು ರಾಜಧಾನಿಯ ಸಾರ್ವ ಜನಿಕರಿಗೆ ಸ್ಥಿತಿ ಮತ್ತು ಸೌಂದರ್ಯ ಸಾಧನೆಗಳನ್ನು ಪ್ರಕಟಿಸಿ ಮತ್ತು ಸಾರ್ವಜನಿಕರಿಗೆಗಳನ್ನು ಮಾಡಿಸಿ, ಸಾರ್ವಜನಿಕರಿಗೆ ಸ್ಥಿತಿ ಮತ್ತು ಸೌಂದರ್ಯ ಮಾಡಿಸಿದರು. ಈ ಸಂಸ್ಥೆಗಳನ್ನು ಈ ಮೂಲಕ ಅಭಿನಂದಿಸುವುದು ಸಾಲದು ಕಾಲ ಕಾಲಕ್ಕೆ ಕಾಲಕ್ಕೆ ಕಾಲಕ್ಕೆ

ಮಹಾತ್ಮರಕ್ಷೆ ಮೈಸೂರು ನಿಯೋಗ

ಬೆಳಗಾಂ—ನೆಹರೂರವರ ಭೇಟಿ

ಮೈಸೂರು ರಾಜಕೀಯ ಪರಿಸ್ಥಿತಿಯನ್ನು ಕಾಂಗ್ರೆಸ್‌ಗೆ ಅಂಕೆಮಾಡಿ ಮಂಡಿಸಿ ಕಾಂಗ್ರೆಸಿನ ಬಗ್ಗೆ ಅವರ ಸಂಶಯವನ್ನು ಕಳೆಯಲು ಮೈಸೂರು ಕಾಂಗ್ರೆಸ್ಸಿನ ಪರವಾಗಿ ಒಂದು ನಿಯೋಗ ಗೋಕ್ಕಿಯಲ್ಲಿ ಶ್ರೀಯುತರು ಶ್ರೀ ಎಂ. ಪಾಪಣ್ಣ, ಕೆ. ಟಿ. ಭಾಷ್ಯಂ, ಕೆ. ಚಂಗಲರಾಯರೆಡ್ಡಿ, ಡಿ. ಎಸ್. ಪುಟ್ಟಣ್ಣ, ಕೆ. ಟಿ. ಸತ್ಯನಾರಾಯಣ ಶೆಟ್ಟಿ, ಎಚ್. ಲಿಂಗಯ್ಯನವರುಗಳು ಮುಖಂಡರು ಆಗಿದ್ದರು. ಅವರು ಮಹಾತ್ಮರಿಗೆ ಎಲ್ಲಾ ವಿವರಗಳನ್ನು ಸವಿವರವಾಗಿ ತಿಳಿಸಿ ಮೈಸೂರು ಕಾಂಗ್ರೆಸ್ಸಿನೊಳಕ್ಕೆ ಮೊದಲಿನಂತೆ ಸೇರಿಸಿಕೊಳ್ಳುವ ಸಲ್ಲಾಯಿ ಸಲ್ಲಿಸಲೊಪ್ಪಿಕೆಯೂ ಮಿಲಾಯಿಸಿ ಸಂಸ್ಥಾನದ ಪ್ರಜೆ ಸಮ್ಮೇಳನದ ಅಧ್ಯಕ್ಷರಾದ ಸೇಠರ ಜವಾಬ್ದಾರಿಕೆಯೂ ಮಾನವಾಗಿ ಮುಂದಿನ ಕಾರ್ಯಕ್ರಮಗಳನ್ನು ನಿರ್ಧರಿಸಿ ಸಂತೆ ಸಮಾಧಾನ ಸಲುಪಿ ಕೊಟ್ಟರು.

ಮಹಾತ್ಮರನ್ನು ಮೈಸೂರಿಗೆ ಬರುವಂತೆ ಆಮಂತ್ರಿಸಿದರು. ಬರಲಿಕ್ಕೆ ನೋಡಲು ಬರಲು ಸಂತೋಷಿಸುವೆನು ಮೈಸೂರನ್ನೂ ತಾವು ಒಂದೇ ಹೀಗೆ ಸಂತೋಷಪಡುವುದಾಗಿಯು ಮಹಾತ್ಮರು ತಿಳಿಸಿದರು. ಕೆಲವರಿಗೆ ಮೈಸೂರಿಗೆ ಬರಿಸುವುದು ಹೇಗೆಂದು ಯೋಚನೆ ಮಾಡಿದ್ದೆ ಸರ್ ಶಿಸಿಗೆ ಅಭ್ಯಾಸ ಕೊಟ್ಟು ಮೈಸೂರಿಗೆ ಬಂದು ಅರಮನೆಗಳಲ್ಲಿ ಸರ್ಕಾರಿಯವರಿಗೆ ತಿಳಿಸುವ ಕೆಲಸ ಮಹಾತ್ಮರು ಹೇಳಿದರು.

ಮಹಾತ್ಮರ ಸಲಹೆಯಂತೆ ಮಹಾಜನ ಜಾಗಲು ಬೆಳಗಾಮದಲ್ಲಿ ಮೈಸೂರಿನ ಜವಾಬ್ದಾರಿಯವರನ್ನು ಕಾಣಲು ಸಂಸ್ಥಾನದಿಂದ ಶ್ರೀಗಳಾದ ಘಟ್ಟಂ ಬಾಬ್ಜಿ, ಕೆ. ಟಿ. ಸತ್ಯನಾರಾಯಣ ಶೆಟ್ಟಿಯವರು ಬಂದಿದ್ದರು. ಮಹಾತ್ಮರೊಡನೆ ನಡೆದ ಭೇಟಿಯಲ್ಲಿ ಅತ್ಯಂತ ಕ್ರಿಯಾಶೀಲರಾಗಿ ತೋರಿದ ಅವರು ಕೆಲಸಕ್ಕಿಳಿದಿದ್ದಾರೆ.

ಸದಸ್ಯರನ್ನು ಅಭಿನಂದಿಸಿದರು

ಅಧಿಕಾರಿಗಳು ಸೇರಿದಂತೆ ಸಭೆ ಸಾಕಷ್ಟು ಸೇರಿದ್ದನ್ನು ಪ್ರಶಂಸಿಸುವ ಉದ್ದೇಶದಿಂದ ಉದ್ಯಾನವನ ವಿದ್ಯಾಲಯದ ಶ್ರೀ ಕಾಮತ ಮಾಸ್ತರರ ಅಧ್ಯಕ್ಷತೆಯಲ್ಲಿ ಬಂದಿದ್ದ ಶ್ರೀಯುತರು ಶ್ರೀ ಎಲ್. ಪಿ. ಪಟ್ಟಣಶೆಟ್ಟಿ, ಶ್ರೀ ಎಸ್. ಎಸ್. ಪಾಟೀಲ, ಶ್ರೀ ಎಸ್. ಎಸ್. ಕಾಗಲ, ಶ್ರೀ ಎಸ್. ಎಸ್. ಕಾಗಲ, ಶ್ರೀ ಎಸ್. ಎಸ್. ಕಾಗಲ ಮೊದಲಾದ ಸಭೆಯ ಸದಸ್ಯರನ್ನು ಸಂಸ್ಥಾನ ಮಾಡಿ ಮಾತನಾಡಿದರು. ಸಭೆಯ ಸದಸ್ಯರ ಸಂಖ್ಯೆ ಸಾಕಷ್ಟು ಹೆಚ್ಚಿದ್ದರೂ ಸಭೆ ಸಂಸ್ಥಾನ ಸಂಖ್ಯೆ ಕಡಿಮೆಯಾಗ

ರಾಜಧಾನಿಯ ಮುಂದಣ ಮೂಲಿಗಳ ಪರಿಸ್ಥಿತಿ

ತೆಲಂಗೆಲ್ಲು ಒಂದು ದಿಗಂತವಲ್ಲ, ನೀರಿನ ಸೌಲಭ್ಯ ಸಾಲದು

ಹೈದ್ರಾಬಾದಿನ ಸ್ಟೇಟ್ ಕಾಂಗ್ರೆಸ್ಸಿನಿಂದ ನೇಮಿಸಲ್ಪಟ್ಟಿರುವ ಸಾಮಾಜಿಕ ಸಮಿತಿಯವರು ರಾಜ್ಯದಾದ್ಯಂತ ಸಾಗಿ ಬಂದಾಗಲೆಗಳ ಪರಿಸ್ಥಿತಿಯನ್ನು ಪೂರ್ತಿ ಮಾಡಿ ಅವರ ಕುಂದುಕೊರತೆಗಳನ್ನು ಪರಿಶೀಲಿಸಿ, ಸಾಗಿ ಕೊಟ್ಟಿದ್ದ ಮಾಹಿತಿಯನ್ನು ಮಾಡಿದರು. ಆ ಸಂದರ್ಭದಲ್ಲಿ ಆ ಮೂಲಿಗಳಲ್ಲಿ ಎಂಥಾ ಪರಿಸ್ಥಿತಿ ತಮ್ಮ ಸಾಗಿ ಕಂಡು ಕೊಂಡರೆಂಬುದನ್ನು ತಿಳಿಸಿಕೊಂಡರು. ಅದರ ಸಂಕ್ಷಿಪ್ತ ಸಾರಾಂಶವಾಗಿ ಸಂಪೂರ್ಣ ಪ್ರಿಲ್ ಪ್ರಿಲ್ ಸಮಯದಲ್ಲಿ ಸಾಗಿ ಕೊಟ್ಟಿರುವ ಮೂಲಿಗಳ ಪರಿಸ್ಥಿತಿಯನ್ನು ಇಲ್ಲಿ ಕೊಡಲಾಗಿದೆ.

ಇನ್ನು ಇವರ ಪ್ರವಾಸದ ವಿಷಯ, ಇವರ ಕೇಂದ್ರವೊಂದ ಒಟ್ಟು ಸಮಾರು ೧೫೦-೨೦೦ ಮೈಲುಗಳ ಇದ್ದಿತು. ಇವರು ಸ್ಥಳಗಳಿಗೆ ಓಡುವರೆಯಲ್ಲಿದ ಒಟ್ಟಿಗೆ ಪೋಲಿಯೋಗ್ರಾಫ್ ಕಾರ್ಯಗಳವರು ಮತ್ತು ಮಾಡಿ ಇವರ ಕೇಂದ್ರಗೆ ಬಂದು ಸಮಸ್ಯೆ ಕೊಡಬೇಕೆಂದು ಇದ್ದವರುಗಳ ಅಪೇಕ್ಷೆ ಸಮ್ಮ ಪ್ರಕಾರ ಸ್ಥಳದ ಮಾಹಿತಿಯಲ್ಲಿಯವರು. ಇವರ ಮೇಲ್ಕಂಡ ಕೋರಿಕೆಗಳಿಗೆ ಸ್ಪಂದಿಸಿ ಅವುಗಳನ್ನು ಸಂಪೂರ್ಣವೇಕ.

ಮಿಜಾಪಳ.

ಆಕಾಶವಾಣಿ, ಮೈಸೂರು

ಸೋಮವಾರ—ಭಾವಗೀತೆ, ಕರ್ನಾಟಕ ಪುಣ್ಯಕಾಲ ಮಂಗಳವಾರ—ಆರೋಗ್ಯ-ಶಾಸ್ತ್ರಕ್ಕೆ ಗಾನ, ವಿಶಾಲ ಮತ್ತೆಯ "ಭಾರತದ ಅಧಿಕಾರ ಯೋಜನೆ"—ವಿ. ಎಲ್. ಶಿಂಗೋಜಾರವರ ಭಾಷಣ. ಬುಧವಾರ—ಸಾಮಾನ್ಯ, ವಿದ್ವಾನ್ ಕೆ. ಎಸ್. ಶೇಷಾಚಾರ್ಯರ ಸಂಗೀತ. ಗುರುವಾರ. ಚಲನಚಿತ್ರವಿಮರ್ಶೆ ಜನರದ ವಿದ್ವಾನ್. "ಗಗನ ಸಾಮ್ರಾಜ್ಯ", ಶ್ರೀಮತಿ ಬಿ. ಎಂ. ಶಿವರಾಮಯ್ಯನವರ ಭಾಷಣ, ತೆಲುಗು ಗಾಯಿಕ್ಕಿ ನೆಳವಮಯಂ. ಶುಕ್ರವಾರ—ಕರ್ನಾಟಕ ಗಾನ, ಹಿಂದೂಸ್ಥಾನಿ ಸಂಗೀತ, ಉರ್ದೂ ಕತೆ. ಶನಿವಾರ—ತೆಲುಗು ಶ್ರೀಮತಿ ಲಲಿತ ಸೋಳಾಗಾಯನ ಸಂಗೀತ ಗಾನ. ಭಾನುವಾರ ರಜಾ.

ಮೆಂಗಳೂರು (ಕಾಂ ಮಿಷನ್ ಗಳು.)

ಸೋಮವಾರ—ಸಾ ಗ ಪ್ರ ರಿ, ಕೊಡ ಹೂರ್ ಬ್ರದರ್ಸ್‌ರವರಿಂದ. ಮಂಗಳವಾರ—ಹೆಳ್ಳಿಯ ಹಾಡುಗಳು, ಶ್ರೀ ಎಂ. ಕೃಷ್ಣಮೂರ್ತಿಯವರಿಂದ ಸಂಗೀತ. ಬುಧವಾರ—(ಸ್ಟೈಸೂರಿನಂತೆ) ಗುರುವಾರ—ಕರುವನೆಂತಪ್ಪರವರ ವಿದ್ವಾನ್ ಸುಬ್ರಹ್ಮಣ್ಯಾಚಾರಿಯವರ ಗಾನ. ಶುಕ್ರವಾರ—ಹಾಸ್ಯಗಾನ ಶನಿವಾರ—(ಸ್ಟೈಸೂರಿನಂತೆ.)

WANTED

EARN—Rs. 50/ to 200/- monthly by working in leisure hours. No investment or experience required. Ask for free particulars from

THE NATIONAL TRADING CO., LUDHIANA A 69.

ವಾರ್ಷಿಕೋತ್ಸವ

ಸ್ಟೈಸೂರು ಮೊದಲ ಗಣಿಯಾರದ ಬಳಿ ಇರುವ ಇಂದಿನ ಅರ್ಜುನಪ್ಪನವರ ಆರಾಧನೆ ಮಹೋತ್ಸವವನ್ನು ಮಹಾಜನರಾದ ಶ್ರೀ ಕೆ. ಗುರುಲಿಂಗಾಚಾರ್ಯರು ಕಳೆದ ಸಾಲಿನ ೩೦ ಘಾಯಾದ ಒಳಗೆ ಪ್ರಭುವಿನ ಮಠದ ಸಮೀಪ. ಸಂಗೀತ ವಿದ್ವಾನ್ ಬಿ. ಎಸ್. ರಾಮಯ್ಯಂಗಾರ್ಯರವರ ಸಂಗೀತ ಗಾನದ ಗಾನಕ್ಕೆ ನೆರೆಯಿತು. ಅಧ್ಯಕ್ಷತೆ ಯನ್ನು ವಹಿಸಿದ್ದ ಸಂಗೀತಕಾರ್ಯ ಕರ್ತ ಶ್ರೀ. ಮಾಸೂರ್ಯಾಚಾರ್ಯರು ಸಂಗೀತದನ್ನು ಆಧುನಿಕ ಅಭಿರುಚಿಗಳಿಗೆ ತಕ್ಕಂತೆ ಮಾರ್ಪಡಿಸುವ ಆವಶ್ಯಕತೆಯನ್ನು ಸಮರ್ಥಿಸಿದರು. ಶ್ರೀ ಗುರುಲಿಂಗಾಚಾರ್ಯರು ಇತ್ತೀಚೆಯಲ್ಲಿ ಅಧ್ಯಕ್ಷರಾಗಿ ಹೊಸದಾಗಿ ಆಯ್ಕೆಯಾದ ಶ್ರೀ ಎಂ. ಎ. ಶೇಷಾಚಾರ್ಯರು ಮಾತನಾಡಿದರು. ಪುಷ್ಪ ವಾಯಿಲ ಮಾರ್ಪೋಗಿದ್ದನೆ ಸಭೆ ಮುಗಿಯಿತು.

ಈ ಸಂದರ್ಭದಲ್ಲಿ ಶ್ರೀ ಗುರುಲಿಂಗಾಚಾರ್ಯರು ಪತ್ರಿಕೋದ್ಯೋಗಿಗಳನ್ನು ಕರೆದು ಕೊಂಡು ಗಾಂಧಿ ಮೋಹಲ್ಲಿನ ಒಂದು ಸಂತೋಷ ಕೂಟವನ್ನು ಏರ್ಪಡಿಸಿದರು.

ಸುವರ್ಣಾವತಿ ಸೇತುವೆ

ಮೈಸೂರ್ ಇಂಜಿನಿಯರಾದ ಶ್ರೀ ಎಂ. ಎ. ಅಯ್ಯಂಗಾರ್ಯರವರು ಮತ್ತು ಸ್ಟೈಸೂರು ಸರ್ಕಾರ್ ಮೂಡಿಯೇಟಿಂಗ್ ಇಂಜಿನಿಯರ್ ಶ್ರೀ ಬಿ. ಆರ್. ಗುರುಮಾಚಾರ್ಯರವರು ಸ್ಟೈಸೂರು ಡಿವಿಜನ್ ಇಂಜಿನಿಯರ್ ಶ್ರೀ ಬಿ. ಕೃಷ್ಣಾಚಾರ್ಯರು ಅಸಿಸ್ಟೆಂಟ್ ಇಂಜಿನಿಯರ್ ಶ್ರೀ ವಿಜಯರಾಘವಾಚಾರ್ಯರು ಮಾನ್ಯರಾಜರ ಸುವರ್ಣಾವತಿ ಸೇತುವೆ ಸಮೀಪ ಸಂಚರಿಸಿ ಸ್ಥಳ ಪರಿಶೀಲನೆ ಮಾಡಿದರು.

ಸಮಾಜ ಸಮ್ಮೇಳನ

ಮುಂದೆ ಜರುಗಲಿರುವ ಸ್ಟೈಸೂರು ಪ್ರಾಂತೀಯ ಸಮಾಜ ಸಮ್ಮೇಳನದ ಪ್ರಾರಂಭದ ಅಧಿವೇಶನದಲ್ಲಿ ಚರ್ಚಿಸಲಿಗೆ ಸಮಾಜದ ಬಳಿಯವರಿಗೆ ಸಂಬಂಧಪಟ್ಟ ವಿಷಯಗಳನ್ನು ಸಮಾಜದ ಸಮಸ್ಯೆಗಳು ಮತ್ತು ಸಮಾಜದ ಸಂಸ್ಥೆಗಳ ಬೆಳವಣಿಗೆ ಮಾರ್ಗಾದಿ ಅಭಿಪ್ರಾಯಪಟ್ಟಿರುವ ಇಚ್ಛಿಸುವ ಕ್ಷೇತ್ರಗಳಿಗೆ ಕಳುಹಿಸಿಕೊಡಬೇಕೆಂದು ಕೋರಿದೆ. ಸಮಾಜದಲ್ಲಿ ಸಂಸ್ಥಾಪಕ ಸದಸ್ಯರಾಗಿ ಕಾಗದದ ಒಕ್ಕಡೆ ಬರೆಯಲ್ಪಟ್ಟಿರಬೇಕು. ಗಾಯನ ಇವರ ಅಗತ್ಯ ತಿಂಗಳು ಗಾಯ ಕ್ಷೇತ್ರ ವಿನೋದಗಾನ ಕಳುಹಿಸುವಂತೆ ಇಚ್ಛಿಸಿದ ಸಂಸ್ಥೆಗಳಿಗೆ ಕಳುಹಿಸಿಕೊಡಬೇಕೆಂದು. ತದನಂತರ ಬರುವ ವಿಷಯಗಳ ಅಂಗೀಕರಿಸುವುದಿಲ್ಲ—ಎಂದು ಕಾರ್ಯದರ್ಶಿಗಳು ಬರೆದಿದ್ದಾರೆ.

(ಮಾದೇವಾಪುರ)

ಕಾಂಗ್ರೆಸ್ ಬೀಡಿಗಳು

(ರಜಿಸ್ಟರ್ಡ್)

ಮಂಗಳೂರು ಬೀಡಿಗಳು ಉತ್ತಮ ದರ್ಜೆಗೆ ಸೇರಿದುವೆಂದು ನಮ್ಮ ಹಿಂದೂಸ್ಥಾನದಲ್ಲಿ ಪ್ರಸಿದ್ಧಿಯನ್ನು ಪಡೆದಿರುತ್ತವೆ. ನಿಮಗೆ ಯಾವ ಕೆಟ್ಟ ಹೊಗೆಯೂ ಎಲ್ಲಾ ಬೀಡಿ ಮತ್ತು ಸಿಗರೇಟುಗಳಿಂದಲೂ ಬರುತ್ತವೆಯಾದ್ದರಿಂದ. ಸುವಾಸನೆಯ ಹೊಗೆಸೊಪ್ಪಿನಿಂದ ನುರಿತ ಕೆಲಸಗಾರರಿಂದ ತಯಾರಾದ್ದರಿಂದ.

ಒಂದು ಸಲ ಉಪಯೋಗಿಸಿದ್ದಲ್ಲಿ ಇತ್ತರ ಗುಣ ನಿಮಗೇ ತಿಳಿಯುತ್ತದೆ. ಸ್ಪೆಶಲ್ ತಯಾರಿಕೆಯಾದ ಇದನ್ನೇ ಉಪಯೋಗಿಸಿ ಅತ್ತ (ಜನ ಸೆಳೆಯಿರಿ.

"ಜೆ. ಎಸ್."

(ರಜಿಸ್ಟರ್ಡ್)

ಮಂಗಳೂರು ಬೀಡಿಗಳು

ಮಾಲಿಕರು:

ಎಂ. ಆರ್. ಸಿ. ಬಸಪ್ಪ ಶೆಟ್ಟಿ

ಜ್ಯೂಬಿಲಿ ಸ್ಟ್ರೀಟ್, ಸಂಪಿಗೆಪೇಟೆ, ಸ್ಟೈಸೂರು

ಮಹಾತ್ಮರಲ್ಲಿ ಮೈಸೂರು ನಿಯೋಗ

ಹಟೇಲ್—ನಿಪರೂಪೊದನೆ ಭೇಟಿ

ಮೈಸೂರು ರಾಜಕೀಯ ಸಂಸ್ಥಾನದ ಪ್ರಜೆಗಳಿಗೆ ಅಂಕೆಮಾಡಿ ಮುಂದಿನ ಕಾರ್ಯಗಳು ಬಗ್ಗೆ ಅವರ ಸಲಹೆಯನ್ನು ಕೇಳಲು ಮೈಸೂರು ಕಾಂಗ್ರೆಸ್ಸಿನ ಪರವಾಗಿ ಒಂದು ನಿಯೋಗ ಗೋಕ್ಲೆಯ ಸಭಾಗೃಹಕ್ಕೆ ತೆರಳಿತು. ಅದರಲ್ಲಿ ಶ್ರೀಯುತರು ಎಸ್. ಸಿ. ಮಾಸ್ತಿ, ಕೆ. ಟಿ. ಭಾಷ್ಯಂ, ಕೆ. ಚಂಗಲರಾಯರೆಡ್ಡಿ, ಟಿ. ಎಸ್. ಸುಬ್ಬಯ್ಯ, ಕೆ. ಟಿ. ಸತ್ಯನಾರಾಯಣ ಶೆಟ್ಟಿ, ಟಿ. ಸುಬ್ಬಲಿಂಗಯ್ಯನವರುಗಳು ಇದ್ದರು.

ಅವರು ಮಹಾತ್ಮರಿಗೆ ಎಲ್ಲಾ ವಿಷಯಗಳನ್ನೂ ಖಚಿತವಾಗಿ ತಿಳಿಸಿದರು. ಮೈಸೂರು ಕಾಂಗ್ರೆಸ್ಸಿನೊಳಗೆ ಮತಭೇದಗಳು ಸ್ವಲ್ಪವಿರುವುದರಿಂದ ಸಂಸ್ಥಾನದ ಪ್ರಜಾ ಸಮಿತಿಯ ಅಧ್ಯಕ್ಷರಾದ ಸಂಡಿತ ಜವಹರಲಾಲ್ ನೆಹರೂ ಮಹಾಶಯರು ಮುಂದಿನ ಕಾರ್ಯಕ್ರಮಗಳನ್ನು ನಿರ್ಧರಿಸುವಂತೆ ಮಹಾತ್ಮರು ಸಲಹೆ ಕೊಟ್ಟರು.

ಮಹಾತ್ಮರನ್ನು ಮೈಸೂರಿಗೆ ಬರುವಂತೆ ಆಮಂತ್ರಿಸಿದರು. ಬಾಯಿಗೆ ನೋಡಲು ಬರಲು ಸಾಧ್ಯವಿಲ್ಲದೆ ಮೈಸೂರನ್ನೂ ತಾವು ಹಿಂದೆಯೇ ಹೀಗೆ ಸಂದೋಷಪಟ್ಟಿರುವುದಾಗಿಯೂ ಮಹಾತ್ಮರು ತಿಳಿಸಿದರು. ಕೆಲವರನ್ನು ಗೆ ಮೈಸೂರಿಗೆ ಬರುವುದಾಗಿ ತಿಳಿಸಿದರೆ ಮಾರ್ಗದರ್ಶನ ಸಲ್ಲಿಸುವುದಾಗಿ ಅಮ್ಮಾವರ ಕೊಟ್ಟು ಮೈಸೂರಿಗೆ ಬಂದು ಆರೋಗ್ಯಲಾಭ ಪಡೆಯುವಂತೆ ತಿಳಿಸಿದರೆಂದೂ ಮಹಾತ್ಮರು ತಿಳಿಸಿದರು.

ಮಹಾತ್ಮರ ಸಲಹೆಯಂತೆ ಮುಂದಿನ ದಿನಗಳು ಮೈಸೂರಿನಲ್ಲಿ ಪಟ್ಟಣದಲ್ಲಿ ಜಾಗೃತಿಯನ್ನು ಕಾಣುವುದು. ಸಂಘಗಳಿಂದ ತ್ರಿಗಿ ಗಳಿಂದ ಛಾಯಾ ಮತ್ತು ಕೆ. ಟಿ. ಸತ್ಯನಾರಾಯಣ ಶೆಟ್ಟಿರು ಮಂಡಿಸುವುದಿದೆ. ಮಹಾತ್ಮರೊಂದಿಗೆ ನಡೆದ ಭೇಟಿಯು ಅತ್ಯಂತ ತೃಪ್ತಿಕರವಾಗಿ ತೋರಿದೆ ಅವರು ತಿಳಿಸಿದ್ದಾರೆ.

ಪದಾಧಿಕಾರಿಗಳನ್ನು ತಿರಸ್ಕರಿಸಿದರು

ಅಧಿಕಾರಿಗಳು ಕೋರಿಕೆಯನ್ನು ಪ್ರತಿಭಟಿಸಿ ಅಧ್ಯಕ್ಷರಿಂದ ಉಪಾಧ್ಯಾಯರು ವಿದ್ಯಾರ್ಥಿಗಳು ಶ್ರೀ ಸಮಿತಿ ಸದಸ್ಯರು ಅಭ್ಯರ್ಥಿಗಳಾದರು ಶ್ರೀ ಎಲ್. ಎಲ್. ಪಿ. ಪದವಿಯನ್ನು ತಿರಸ್ಕರಿಸಿ ಮಾದರಿ ಮಾಡಿದ್ದಾರೆ. ಒಂದು ವೇಳೆ ಕೆಲವರು ಅವರು ಕೈಕೊಟ್ಟಿದ್ದರೆ ಒಂದು ಸ್ಥಾನಕ್ಕೆ ಅಭ್ಯರ್ಥಿಗಳು ಉಮೇದುವಾರರಲ್ಲಿ ಎರಡು ಪದವಿಗಳ ಪೈಕಿ ತಮಗಿದ್ದರೂ ಒಬ್ಬ ಬಿ. ಎ. ಯನ್ನೇ ಆರಿಸಿದರೆಂದೂ ತಿಳಿದಿದೆ ಸತ್ಯವಾದ ವಿಷಯ. ಕೋರಿಕೆ ಇದಕ್ಕಾಗಿ ತನ್ನ ಪದವಿಗೆ ರಾಜೀನಾಮೆ ಕೊಟ್ಟಿದ್ದಾರೆಂದೂ ತಿಳಿದಿದೆ.

ಅಮೃತಾಂಜನ

ಶೀಘ್ರವಾಗಿ ಗುಣಕಾಣಿಸುತ್ತದೆ.

ಹುಳುಕಡ್ಡಿ ಮದ್ದು

ಕಜ್ಜಿ, ಖಾರಿ, ಬಾಯಿಕ್ಕೆ, ಮೂಗಿಕ್ಕೆ, ಕಿವಿಗೆ, ಉಸಿರ, ಕಲ ಹುಣ್ಣುಗಳಿಗೆ ಮೊದಲಾದ ಎಲ್ಲಾ ಚರ್ಮ ವ್ಯಾಧಿಗಳಿಗೆ ಉತ್ತಮ ಔಷಧ.

ಅಮೃತಾಂಜನ್ ಲಿಮಿಟೆಡ್

ಬೊಂಬಾಯಿ—ಮದರಾಸ

ಮುಳ್ಳಾಸರಿಂದ ರಾಷ್ಟ್ರ ಧ್ವಂಗ ಚಳುವಳಿ

ಜಯಪುರದಲ್ಲಿ ೬೦೦೦ ಜನರು ಆರಂಭಿಸಿದರು.

ಜಯಪುರದ ಸಂಸ್ಥಾನದ ಒಂದು ಹಳ್ಳಿಯ ಸ್ವತಂತ್ರ ಸಂಸ್ಥಾನದ್ದು ಮತ್ತು ಸದ ಜಾಗ್ರತ್ತೆ ಮೇಲ್ಕಂಡ ಹಳ್ಳಿಗೆ ಹೋಗಿ ಮೊಟ್ಟಮೊದಲು ಕೂಗುಹೊಡೆದ ಗಳನ್ನು ಜನರು ಗಮನಿಸಿ ಮಾಡುವುದಕ್ಕೆ ಮಾಡಿದ ಜನರ ಬಳಿಯಲ್ಲಿ ಸಂಸ್ಥಾನದ ಅಂಚಿನ ಸಂಸ್ಥಾನದವರೆಗೆ ಇದ್ದ ಒಂದು ಮೈಲಿಗಲ್ಲನ್ನು ಕಿತ್ತಿ ಹಾಕಿದ್ದರು. "ಜಯಪುರದ ಸಂಸ್ಥಾನದ ಜನರು ಸ್ವತಂತ್ರ ಮಾಡಿಕೊಳ್ಳಲಿ ನಾವು ಸ್ವತಂತ್ರರು" ಎಂದು ಹೇಳಿದ್ದರು. ಅದರ ಒಳಗಿನ ಸಂಗತಿ ಬಹಳ ಸಂಕೀರ್ಣ ಮತ್ತು ಅಂಚಿನ ಮೇಲೆ ಕೆಲವರು ಮಾತ್ರ ಸಂಸ್ಥಾನದ ಸಂಸ್ಥಾನದವರು ಮಾತ್ರ ಸಿಕ್ಕಿ ಸಂಸ್ಥಾನದ ಸಂಸ್ಥಾನದ ಸಂಸ್ಥಾನದ

ಸಿಂಹಾ ಸೇತುವೆ

[illegible]

ಅಂಬಳೆ ಅಣ್ಣಯ್ಯ ಹಂಚಿತರ ಸಾರ್ಕಸ್

[illegible]

ಶ್ರೀ ಬಿ ರಾಮಸ್ವಾಮಿ.

ಬೆಂಗಳೂರು, ಮಾರ್ಚಿಯೋದರೆ.

[illegible]

ಸತ್ಯಶೋಧನ ಪುಸ್ತಕ ಭಂಡಾರ.

ಸ್ವೀಕರಿಸಿ ಇರಿಸಿ, ಬೆಲೆ, ಸಂಪೂರ್ಣ. [illegible]

'ಸುಪ್ರಭಾತ ಲಿಂಕನ್'
ಬೆಲೆ 1—0—0.

Fifth Form Kannada Prose.

'ಪರ್ಷವರ್ಧನ'
I. A. Kannada Prose.
ಬೆಲೆ 1—0—0

Krishna Iyengar's
INDIAN CIVICS
Part I : Rs. 1—4—0
Wholesale & Retail.

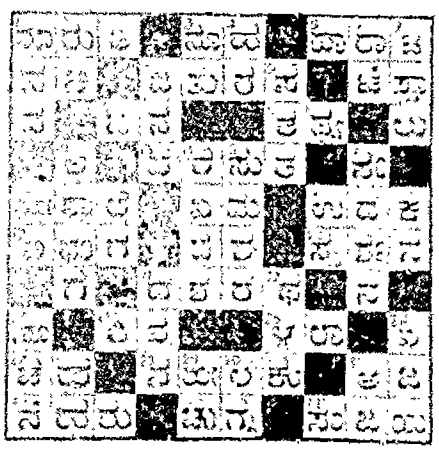

ಚತ್ರಂಗಾಲಾ ಶಿರ್ಷಿ ನಂ ೩೭ ಸರಿಯಾದ ಉತ್ತರ

ಅದ್ಭುತ ಚಿಕಿತ್ಸೆಗಳು

ವನಸ್ಪತಿಗಳಿಂದ ತಯಾರಾದ ಔಷಧಗಳ ಅತ್ಯಾಶ್ಚರ್ಯ ಕರವಾದ ಶಕ್ತಿಗಳು

ಇವುಗಳ ಪ್ರಯೋಜನವನ್ನು ಹೊಂದಿದವರು ಮಾಡಿಕೊಟ್ಟಿದೆ
100 ರೂ. ಸಂಪಾದನೆ.

(ಅಕ್ಷರಗಳಿಂದ ಕಾಣಿಸಿ, ಮಾಡಿ ಮತ್ತು ಓದಿದವರಿಗೆ ಮಾತ್ರ)

ಮೂಲವ್ಯಾಧಿ ಚಿಕಿತ್ಸೆ :— ಶೀತಮೂಲವ್ಯಾಧಿ, ಹೊಡೆತಮೂಲವ್ಯಾಧಿ, ಒಳಗಿರುವ ಮೂಲವ್ಯಾಧಿ, ರಕ್ತಸ್ರಾವವುಳ್ಳ ಮೂಲವ್ಯಾಧಿ, ಇವುಗಳಿಂದ ಎಂತಹ ಮೂಲವ್ಯಾಧಿಯನ್ನಾದರೂ ಬೇಗ ಗುಣಪಡಿಸುತ್ತದೆ. ಸೇವನೆ ಔಷಧಿಗೆ ರೂ. 2. ಮುಲಾಮಿಗೆ ರೂ. 1—0—0

ಬಲಿಯದೆ ಚಿಕಿತ್ಸೆ :— ಯಾವ ಮಾಂಸಗಳಿಗಾಗಲಿ, ಎಷ್ಟೇ ಬಲಿಯದಾಗಿರಲಿ, ಎಲ್ಲ ಬಲಿಯದ ಮೇಲ್ಮಾಗಗಳನ್ನೂ ಗುಣಪಡಿಸಿ ಸಿಹಿಯೆಂದು ಬಿಡುವಂತೆ ಮಾಡುತ್ತದೆ. ಸೋಂಕನ್ನು ನಿವಾರಿಸುತ್ತದೆ. ಕೀಟ ಸುರಿಯುವುದನ್ನು ತಡೆಯುತ್ತದೆ. ನೋವನ್ನು ಗುಣಪಡಿಸುತ್ತದೆ. ಮೊತ್ತವು ಹಾಲಾಗಿ ಮೊಗ್ಗಾಗುವಂತೆ ಮಾಡುತ್ತದೆ. ಇತರ ಎಲ್ಲಾ ವಿಧದ ಮಾತ್ರೆಗಳಿಗೆ ತೊಂದರೆಗಳನ್ನು ಒಂದೇ ದಿನದಲ್ಲಿ ಗುಣಪಡಿಸುತ್ತದೆ. ಬೆಲೆ ರೂ. 3—0—0

ಭಗಂದರ ರೋಗ ನಿವಾರಣೆ :—(ನಂ 1.)— ಸೋಂಕನ್ನೂ, ಉರಿಯನ್ನೂ ಸಂಪೂರ್ಣವಾಗಿ ಬೇಗನೆ ನಿಲ್ಲಿಸುತ್ತದೆ. ಅಂಗಾಂಗ ಸ್ವಚ್ಛವಾಗಿಯೂ ಶುದ್ಧವಾಗಿ ಬೆಳೆಯೂ ಬರುವ ಸೂಚನೆಗಳನ್ನು ತೋರಿಸುತ್ತದೆ. ಮಾಂಸಗಳನ್ನು ತೆಗೆದು ಕೀಟ ಸೋಂಕುಗಳನ್ನು ತಪ್ಪಿಸುತ್ತದೆ. ಬೆಲೆ ರೂ. 2. ಮುಲಾಮಿಗೆ ರೂ. 1

ಕಿವುಡರಿಗೆ:—ಕಿವುಡು ಎಲ್ಲಾ ವಿಧದ ಮಾಯಿಲೆಗಳನ್ನೂ, ಕಿವುಡಿನ ಮತ್ತು ಕಿವುಡೆಗಳನ್ನು ಸಂಪೂರ್ಣವಾಗಿ ಗುಣಪಡಿಸುತ್ತದೆ. ಔಷಧ ಕೀಟ ಬೀಳುವುದನ್ನೂ ಸೋಂಕನ್ನೂ ನಿಲ್ಲಿಸುತ್ತದೆ. ಕಿವುಡು ಹೆಣ್ಣಾಗಿ ಕೇಳುವಂತೆ ಮಾಡುತ್ತದೆ. ಕಿವುಡನ್ನು ಸಂಪೂರ್ಣವಾಗಿ ಹೋಗಲಾಡಿಸುತ್ತದೆ. ಬೆಲೆ ರೂ. 2—0—0

ಕಾಯಿಲೆಲ್ಲ ಸೈಲ :—ಸ್ವಭಾವಿಕ ಮಾರ್ಗದಲ್ಲಿಯಂತೆ ಕೂಡಿದ ಈ ಸೈಲ ನಮ್ಮ ಶರೀರದಲ್ಲಿ ಎಲ್ಲಾ ವಿಧದ ಮಾಯಿಲೆಗಳೂ ಸಹ ಚಮಿಯಲ್ಲಿ ಕೆಲವೊಮ್ಮೆ ಸಂಭವಿಸಿದ ಕೂಡಿದ ಶರೀರದಂತೆ ಆಗಿ ಒಂದೇ ಬಾರಿಗೆ ಎಷ್ಟು ಅನೇಕ ಸ್ತ್ರೀಯರಾಗಲಿ ಪುರುಷರಾಗಲಿ ಸಹಿಸುವುದಕ್ಕಾಗುವುದಿಲ್ಲ. ಸ್ತ್ರೀಯರಿಂದಲೂ ಕೆಲವೊಮ್ಮೆ ಕೂಡಿದ ಶರೀರವನ್ನು ಸೌಂದರ್ಯಯುಕ್ತವಾಗಿಯೂ ಸಾಲಕ್ಷಣ ಸಂಪನ್ನವನ್ನಾಗಿಯೂ ಮಾಡುತ್ತದೆ. ಬಂಜೆತನವನ್ನು ಹೋಗಲಾಡಿಸಿ ಸ್ತ್ರೀಯರಿಗೆ ಸಂತಾನ ಸೌಭಾಗ್ಯವನ್ನು ಕೊಡುತ್ತದೆ. ಕೆಮ್ಮನ್ನು ಹೋಗಿಸುವುದನ್ನು ನಿವಾರಿಸುತ್ತದೆ. ವಿಷಗಾಳಿಯನ್ನು ಹೊಲಿಸುವುದನ್ನು ಬೆಲೆ ರೂ. 3—0—0

ಪರೀಕ್ಷೆಗೆ ಗರ್ಭಪಾತ(ಅಕಾಲ ಬಂದಿತ ಗರ್ಭಪಾತ) ಹುಟ್ಟಿದಂತಿರುವ ಬಂದಿತನನ್ನು ಹೋಗಲಾಡಿಸಿ ಗರ್ಭಿಣಿಯಾಗಿರುವ ಸ್ತ್ರೀಯರಿಗೆ ಸಂತಾನವನ್ನು ಕೊಡುತ್ತದೆ. ಸ್ತ್ರೀಯರ ಎಲ್ಲಾ ರೋಗಗಳನ್ನೂ ಪರಿಹರಿಸುತ್ತದೆ. ಗರ್ಭಪಿಂಡದ ರೋಗಗಳು ಸಾಯುವುದನ್ನು ತಪ್ಪಿಸುತ್ತದೆ. ವೀರ್ಯಾಯುಷ್ಯದ ಸಂತಾನವನ್ನು ಕೊಡುತ್ತದೆ. ಈ ಔಷಧಿಯನ್ನು ಕುಡಿಸಿಕೊಳ್ಳುವವರು ರೋಗದ ವಿವರಗಳನ್ನು ಸಂಪೂರ್ಣವಾಗಿ ತಿಳಿಸಬೇಕು. ಬೆಲೆ ರೂ. 2—0—0

ಸ್ಥಂಭಕ ಮಾತ್ರೆ :—ಸಾಯಂಕಾಲ ಒಂದು ಮಾತ್ರೆಯನ್ನು ಸೇವಿಸಿದರೆ ರಾತ್ರಿಯ ಸೌಖ್ಯವನ್ನು ಹೊಂದಬಹುದು. ನಿತ್ರಾ ಹೋದ ಪುರುಷತ್ವವನ್ನು ಅದು ಪುನಃ ಕಾಣಿಸಿಕೊಡುತ್ತದೆ. ಮತ್ತು ಸ್ಥಂಭಕ ಶಕ್ತಿಯನ್ನು ಕೂಡಿಸಿ ಉಂಟಿಮಾಡುತ್ತದೆ. ಒಂದು ಸಾರಿ ಉಪಯೋಗಿಸಿದರೆ ಅದರ ಅದ್ಭುತ ಉಪಯೋಗಗಳನ್ನು ಜನರು ಎಂದಿಗೂ ಮರೆಯುವುದಿಲ್ಲ. 16 ಮಾತ್ರೆಗಳ ಬೆಲೆ ರೂ. 1—0—0

ಬಳೆ ಕೊನ್ನು ಮತ್ತು ಕ್ಷೇಳ :—ಕೆಲವು ದಿನಗಳು ಈ ಔಷಧಿಯನ್ನು ಸೇವಿಸುವುದರಿಂದ ಬಳೆ ಕೊನ್ನು ಮತ್ತು ಕ್ಷೇಳವು ಅತ್ಯಂತ ಕರಗಿ ಸಂಪೂರ್ಣವಾಗುವುದು. ಸೂಜಿಯಂತೆ ಚುಚ್ಚುವುದು, ಅಗ್ನಿಯುಗಳು, ಕಡಿತ ಉರಿ, ಪ್ರಕಟಿಸಲಾರದೆ ಸೋತು ಹೋಗುವುದರ ಈ ಔಷಧಿಯಿಂದ ಗುಣಹೊಂದುವರು. ಈ ಔಷಧಿಯಿಂದ ಪ್ರಯೋಜನವಿಲ್ಲದೆ ಹೋದಲಾಗಿ ಮಾಡಿದರೆ 500 ರೂ. ಬಹುಮಾನ. ಬೆಲೆ ರೂ. 2

ಸಂತಾನ ಪ್ರತಿಬಂಧಕ :—ಸಂತಾನವನ್ನು ತಡೆಯಲು ಇದು ಅದ್ಭುತ ಔಷಧಿ. ಔಷಧಿ ಉಪಯೋಗಿಸುವುದನ್ನು ನಿಲ್ಲಿಸಿದರೆಂದರೆ ಮಕ್ಕಳಾಗುವುವು. ತಿಂಗಳಿಗೆ 3-ಔಷಧಿ ಸಾಕು ಇದನ್ನು ಉಪಯೋಗಿಸಬೇಕು. ಒಂದು ಸಲದ ಔಷಧಿಗೆ ಬೆಲೆ ರೂ 2. ಇದು ಅಪೇಕ್ಷಿಸಿದ್ದ ಕಾಲದಲ್ಲಿಯೂ ಉಪಯೋಗಿಸಬಹುದಾಗಿದೆ. ಇದರಿಂದ ಪ್ರಯೋಜನವಿಲ್ಲದೆ ಹೋದಲಾಗಿ ಮಾಡಿದರೆ ನೂರು ರೂ. ಬಹುಮಾನ. ಮುಂದೆ ಮಾಡಬಾರದೆಂದು ಅಗುವುದೆಂದು ಇದಕ್ಕೆ ಬೇರೆ ಔಷಧಿ. ಬೆಲೆ. 2-0-0 ರೂ. ಇದರಿಂದಲೂ ಅಪೇಕ್ಷಿಸಿದ ಫಲವಿಲ್ಲ.

ವೈದ್ಯರಾಜ ಅಖಿಲ ಕಿಶೋರಿ ರಾಮ್,
ನಂ. 152. ಪೋಸ್ಟು ಕತ್ರಿ ಸರಾಯ್ (ಗಯಾ.)

Vaidyaraj Akhil Kishore Ram
No. 152 Post Katri Sarai (Gaya).

:: ಚಿತ್ರದುರ್ಗದ ಚರಿತ್ರೆ ::

ಲೇಖಕರು:—ಶ್ರೀಯುತ ಬಿ. ಹನುಮಂತಾಚಾರ್ಯ, ಮುಂಬಾಯಿ

ಸುತ್ತುಕಟ್ಟಿದ ಸಾಗರದ ಒಳು।
ಸತ್ತ ಚೆಲೆದ ಪೊಡವಿ ಗಂಧರ
ಎತ್ತ ನೋಡಲು ಸಿದ್ಧಮೆಟ್ಟಿದ
ಭಿತ್ತಿಗಳಂದದಿ॥
ಪತ್ತ ಪೇಳುವುದೇನು ಸೊಬಗಿನ।
ಮತ್ತು ಕಂದರ ಕಲ್ಲು ಗುಹೆಗಳ।
ಮತ್ತಿಹುದು ಈ ಚಿತ್ರದುರ್ಗದ
ಸೊಬಗು ಪೇಳ್ಬೆನಿ ॥೧॥

ಧೈರ್ಯ ಸಾಹಸದಿಂದ ಆಳ
ವೀರ ಮದಕರನಾಯಕನೆಂಬ
ಬಾಂ ಸುಗ್ಗಿಯಿಂದ ಇರ್ದನು
ಪುಂಡ ನಾಳುತ್ತ ॥
ಧೀರನೆಂಬಾ ಪೆಸರು ಪಡೆದನು।
ವೀರ ಬಲದಲಿ ಸಮರು ಗೆಲ್ಲದೆ
ಬಾಯಿತೆರೆದು ಇವನ ಪೆಸರನು
ಪೇಳಬೇಕಲಿ ॥೨॥

ಮಾಸವಾಗಿತ ವೀರನಾಯ್ಕನೆ
ನೋಡಗಾರರ ಸಂಚು ತಿಳಿಯದೆ
ಮಾಸಲೆಲ್ಲ ಕೊಲ್ಲಿ ತಿಂದು ಕೈಗಿ
ಮಿಗ್ಗಿದಾನ ॥
ಪೇಳಬೇಕಲಿ ಬಂದ ಹೆಸರಿಗೆ।
ಲೇಶವೂ ವಧ ಮುಂದೆ ಕಾಣದೆ।
ಸುಂದರಿ ವಧ ತೋರಲಿಂದಾ ಗಗನ
ಉಕ್ಕಿಬರುತ್ತಿ ॥೩॥

ತಿಲವು ದಿನಗಳು ಕಳೆದುಹೋಗ
ತಲವು ಕೈದಿಗಳೆಲ್ಲು ನಿಂತರು।
ಬಲದ ಕುಂದಿಸಲೆಂದಾಗ ಬಂದರು
ಪೊಲ್ಲ ಜನರು ॥
ಬಲಿತ ಸೈನ್ಯದಲಿದು ಇದೆಯೆಂದು
ಬಲಿಯದಲಿ ಸಮರಾಗದವರಾ।
ಬಲಿಯುಂಟ ಸಾಧ್ಯವು ಎಂದು
ಲಗ್ಗತಿತ್ತ ॥೪॥

ಬಂದು ಸುತ್ತಿದ ಪುರದ ಕೋಟೆಯ
ಸಂದು ಕಾಣದೆ ಸುಳಿವ ಅಲಿಯದೆ
ನೊಂದು ಮನದಲಿ ವ್ಯಥೆಯು
ತಾಳ್ದದು ಇಂದು ಕೈಗಳೆ ॥
ಗೊಂದಲಕೆ ಅವಕಾಶ ಕೊಡದೆ।
ಬಂದ ಶೂರಂಗಳ ಮಾತೆ।
ನಿಂದನು ಕೆಲವು ದಿನಗಳು ಕಾದ
ಕಾರ್ಯಕೆ ಸಂಚು ಕಾಯುತ್ತ ॥೫॥

ಬಂದ ಕೈದಿಗಳ ಪೋಡಿ ನಾಯ್ಕನು
ಇಂದಿನಿಂದ ಬಂಧನದ ಸಂಕೋಲೆಗಳು
ಬೆಂಬಿಡಬಾರದೆ ಎಂದು ಮಲಗಿದ
ಧೀರ ಮಹಾಸುರನಿ ॥
ಇಂದಿನಾ ದಿನ ಕೈದಿಗಳು ತಿಳಿಯಾಕ-
ಪಟ್ಟಂಗಿ ತಾಯಿಯ ಕೈಗಳು ಸುತ್ತಿಕೆ
ಇಂದಿಗೂ ಎಂದಿಗೂ ಬಂದ
ಪೊತೆ ಸೀ ಧೀರ ಮಗನನ್ನ ॥೬॥

ಮಂಗಳಾಕ್ಷಿಗೆ ತಾಯಿ ಸೀ ಸಿಂ
ಮಂಗಳಾಂಗಿಯ ಸೀಗು ಬಾಣದ।
ಇಂಗಿತದ ನಿಂತೆಯ್ಯ ಮಾರಗಳನ್ನು
ಕಡೆಯಾಗುವ ॥

ಮಂಗಳದ ಮಾರಿಗಳು ಇರುವ ॥ ಸು
ಮಂಗಳಿಯರಿಗೆ ಬಿನ್ನ ಬಿನ್ನಿ ॥ ಸೌ
ಮಂಗಳದ ಇಲ್ಲದ ಪೊಲೆಯ
ಕಾಂಗಳೆಂದ ॥

ಇಂದಿನಿಂದಲೆ ಸಾಗ ಕಡೆ ಸೆಯ
ಧೈರ್ಯದ ಕಡೆಯಾಗಲಿ ಸೆಯ ಸಿದ್ಧ
ಇಂದಿನ ಕಡೆಯಾಗ ಕಡೆಯ ಬಾಗ
ಘಾಯದ ॥
ಮೊಂದೆ ಗಳ ಸಿದ್ಧ ಕಡ್ಡಾಗಿದೆ।
ಭೂಗರದ ಬಾಂಗಳ ॥ ಸ
ಸಂಗ ಸಿದ್ಧಾಯಿಂದ ಕಾಯ್ದನು
ಕಡಲ ಕಾಯಿಲೆ ॥೭॥

ಬಾಯ್ಬಿಟ್ಟಿದ್ದ ಮೊಸಳೆಯಂತೆ।
ಕ್ರೂರ್ಯ ಪಾಯಿಗಳ್ಳ ಈ ದಿನ
ಪೂರ್ಯಾಯಾಯ ಅಯಿತ ಸೆಯಾಯಿ
ಸಂಯಮಾಯಿಯಲು ॥

ಸ್ವಾಮಿಯ ಸೆಯಾ ಕಾಯಿ ॥ ಪ
ಯಾಯ ಪಾಯಿಗಳ ॥ ಸ ॥ ಅಯಿಯ
ಪ್ರಾಯ್ಯಾಯಿ ಅಯಿಗಾಯಿಯ ॥ ಸ
ಸ್ವಾಯಿಯಲಿ ॥

ಸಾಯಿಯ ॥ ಸಾಯಿ ॥ ಸಾಯಿಯಾಯಿ
ಪಾಯಿ ॥ ಸಾಯಿ ॥ ಸಾಯಿ ॥ ಸಾಯಿ
ಸಾಯಿಯಾಗಾ

ಮಂಡ್ಯದ ಜನರಲ್ ಆಸ್ಪತ್ರೆ

ಅಸ್ತಿಭಾರ ಶಿಲಾಸ್ಥಾಪನೆ

ದಿವಾನರ ಭಾಷಣ

[illegible] ಮಂಡ್ಯ ಜನರಲ್ ಆಸ್ಪತ್ರೆ [illegible] ಅಸ್ತಿಭಾರ ಶಿಲಾಸ್ಥಾಪನೆ ಮಾಡಿ ಮಾನ್ಯ ದಿವಾನರು ಈ ಕೆಳಗಿನ ಭಾಷಣ ಮಾಡಿದರು.

ಮಾನ್ಯರೆ ಮತ್ತು ಮಹಾಶಯರೆ,

[illegible] ಸಂಸ್ಥಾನದ ಪ್ರಜೆಗಳ ಸುಖ ಸೌಕರ್ಯಕ್ಕಾಗಿ ಸರ್ಕಾರವು ಕೈಗೊಂಡಿರುವ ಅನೇಕ ಕಾರ್ಯಗಳಲ್ಲಿ ಈ ಆಸ್ಪತ್ರೆ ಕಟ್ಟಡದ ಅಸ್ತಿಭಾರ ಶಿಲಾಸ್ಥಾಪನೆ ಕಾರ್ಯವೂ ಒಂದು. ಈ ಕಾರ್ಯ ಪ್ರಾರಂಭವಾಗುವುದರಲ್ಲಿ ಸಂತೋಷಪಡುತ್ತೇನೆ.

ಮಂಡ್ಯ ಜಿಲ್ಲೆಯ ಜನರು ಸಾಮಾನ್ಯವಾಗಿ ಸುಖಸಂಪನ್ನರು. ಆದರೆ ಕೆಲವು ಕಾಲದಿಂದ ಈ ಜಿಲ್ಲೆಯ ಜನರು ಅನೇಕ ಕಷ್ಟಗಳಿಗೆ ಗುರಿಯಾಗಿದ್ದರು. ಈ ಕಷ್ಟಗಳಿಗೆ ಕಾರಣ ಮಳೆಯ ಕೊರತೆ. ಈ ಕೊರತೆಯಿಂದ ಜನರು ಅನೇಕ ಕಷ್ಟಗಳಿಗೆ ಗುರಿಯಾಗಿದ್ದರು. ಈ ಕೊರತೆ ಇದ್ದರೂ ಸರ್ಕಾರವು ಜನರ ಕಷ್ಟಗಳನ್ನು ಪರಿಹರಿಸಲು ಸಾಧ್ಯವಾದಷ್ಟು ಪ್ರಯತ್ನ ಮಾಡಿದೆ. ಈ ಜಿಲ್ಲೆಯ ಜನರ ಕಷ್ಟಗಳನ್ನು ಪರಿಹರಿಸಲು ಸರ್ಕಾರವು ಕೈಗೊಂಡಿರುವ ಕಾರ್ಯಗಳಲ್ಲಿ ಈ ಆಸ್ಪತ್ರೆ ಕಟ್ಟಡದ ಅಸ್ತಿಭಾರ ಶಿಲಾಸ್ಥಾಪನೆ ಕಾರ್ಯವೂ ಒಂದು. ಈ ಕಾರ್ಯ ಪ್ರಾರಂಭವಾಗುವುದರಲ್ಲಿ ಸಂತೋಷಪಡುತ್ತೇನೆ. ಈ ಆಸ್ಪತ್ರೆ ಕಟ್ಟಡದ ಅಸ್ತಿಭಾರ ಶಿಲಾಸ್ಥಾಪನೆ ಕಾರ್ಯ ಮಾಡಿ ಮುಗಿಸಿದ ಮೇಲೆ ಈ ಆಸ್ಪತ್ರೆ ಕಟ್ಟಡ ಕಟ್ಟುವ ಕಾರ್ಯ ಪ್ರಾರಂಭವಾಗುವುದು. ಈ ಆಸ್ಪತ್ರೆ ಕಟ್ಟಡ ಕಟ್ಟಲು ಸರ್ಕಾರವು ಸುಮಾರು ಒಂದು ಲಕ್ಷ ರೂಪಾಯಿಗಳನ್ನು ಖರ್ಚು ಮಾಡಲಿದೆ. ಈ ಆಸ್ಪತ್ರೆ ಕಟ್ಟಡ ಕಟ್ಟಿ ಮುಗಿಸಿದ ಮೇಲೆ ಈ ಆಸ್ಪತ್ರೆ ಕಟ್ಟಡ ಕಟ್ಟಲು ಸಹಾಯ ಮಾಡಿದ ಸಾರ್ವಜನಿಕರ ಹೆಸರುಗಳನ್ನು ಕೆತ್ತಿ ಈ ಆಸ್ಪತ್ರೆಯ ಮುಂದೆ ಇಡಲಾಗುವುದು.

ಮೊದಲನೆ ಬಹುಮಾನ ರೂ. ೩೦೦ ಕೃಷ್ಣನೆ ಬಹುಮಾನ ರೂ. ೧೫೦ ಇತರ ಬಹುಮಾನಗಳು ರೂ. ೧೫೦

ಸೂಚನೆ—ಈ ಸ್ಪರ್ಧೆಗೆ ಬರುವಂತೆ ಸಂತ್ರಸ್ತ ಸಾಕ್ಷಿ ಪಟಿಗಳು ಬರೆಯಬೇಕಾದ ಸೂಚನೆಗಳು ಇಷ್ಟಿವೆ. ಅದಕ್ಕೆ ಸ್ಪರ್ಧಾರ್ಥಿಗಳು ಬರೆಯಬೇಕಾದ ಸ್ಪರ್ಧೆಗಳ ಸೂಚನೆ ಇಷ್ಟು ಮಾತ್ರ, ಒಂದು ಚಿತ್ರ ಎರಡು ಸ್ಪರ್ಧಿಸಿದ್ದರೆ ಇದರ ಬಹುಮಾನಗಳನ್ನು ಕೊಡುವುದಿಲ್ಲ. ಸ್ಪರ್ಧೆಯ ಪ್ರತಿಯೊಂದು ಪದವು ಒಂದೊಂದು ಚಿತ್ರದಲ್ಲಿ ಇರುವಂತೆ ಬಹುಮಾನಕ್ಕೆ ಯೋಗ್ಯವಾದ ಚಿತ್ರಗಳು, ಒಂದಕ್ಕಿಂತ ಹೆಚ್ಚಾದ ಪದಗಳನ್ನು ಹೇಳಬೇಕಾದ ಚಿತ್ರಗಳು ಇರಬಾರದು. ಎಲ್ಲರಿಗೂ ಸಮಾನವಾದ ಅವಕಾಶವಿರುವ ಹಾಗೆ ಸ್ಪರ್ಧೆಗಳು ಮುಗಿಯುವಂತೆ ಸೂಚಿಸಲಾಗಿದೆ. ಇದರಿಂದ ಸ್ಪರ್ಧೆಗಳು ಮುಗಿಯುವ ಕಾಲದಲ್ಲಿ ಅವರ ಅಭಿಪ್ರಾಯಗಳನ್ನು ಕೇಳಿಕೊಳ್ಳುವುದು. ಸ್ಪರ್ಧೆಗಳನ್ನು ಅಂಗೀಕರಿಸುವುದಿಲ್ಲ. ಸ್ಪರ್ಧೆಗೆ ಕಳುಹಿಸಿದ ಪದವನ್ನು ಹೊಸ್ತಿಲ ಸ್ವಾಂಶ. ಅದರಲ್ಲಿ ಬಹುಮಾನ ಪೊಗಳ ಅಥವಾ ಮಹಾಬಾಳಾದ ಸೂಚನೆ ಇರುವುದಿಲ್ಲ. ಉತ್ತರಗಳನ್ನು ಬರೆಯಬೇಕಾದರೆ ಇದು ೧೮ ಮತ್ತು ೧೯ ನೇ ಸಾಲಿನ ಕಾಲದಲ್ಲಾಗಲಿ ಅಥವಾ ಸ್ಪರ್ಧೆ (ಶಾಯಿಪಟ್ಟಿ) ಬರೆಯಬೇಕು. ಉತ್ತರಗಳನ್ನು ಕಳುಹಿಸಲು 1939 ನೇ ಇಸವಿ ಜೂನ್ ೨೦ ನೇ ತಾರೀಖು ಕೊನೆಯ ದಿನವು ಕಳುಹಿಸುವ ಉತ್ತರಗಳನ್ನು ಪ್ರಕಟಿಸುವುದಿಲ್ಲ. ಬಹುಮಾನ ಉತ್ತರವನ್ನು ಜುಲೈ ೧ ನೇ ತಾರೀಖಿನ ಪ್ರಕಟಿಸಲಾಗುವುದು.

ಸ್ಪರ್ಧೆಗಳನ್ನು ಕಳುಹಿಸಬೇಕಾದ ವಿಳಾಸ:—ಶ್ರೀ ಸಂಪಾದಕರು, ಚಿತ್ರಕಾಲಾ, ಶ್ರೀ ಸೋಮ ಪ್ರಿಂಟಿಂಗ್ ಪ್ರೆಸ್, ಸೈಕೂರು. ಸಂ. ೧೨೦ ಮೆಯಿನ್, ಸೂಕ್ಷ್ಮ ಕೇಂದ್ರಾಲಯ, ಬೆಂಗಳೂರು, ಮೈಸೂರು, ಮತ್ತು ಮೆಜೆಸ್ಟಿಕ್ ನಂ. 55 ನೇ ಮಾರ್ಕೆಟ್, ಗಣಪತಿಯ ಬೀದಿ, ಬೆಂಗಳೂರು. ಸಿಟಿ. ಮಾಲೀಕರು— ಮ್ಯಾನೇಜರ್, ಚಿತ್ರಕಾಲಾ ಸ್ಪರ್ಧೆ, ಒಬ್ಬಿಲೆಸ್ಟ್ಸ್, ಸೈಕೂರು.

ಎಡಬಿಡದ ಬಿಂಕ್ಸ್ :

[illegible]

ಮೇಲಿನಿಂದ ಕೆಳಕ್ಕೆ :—

[illegible]

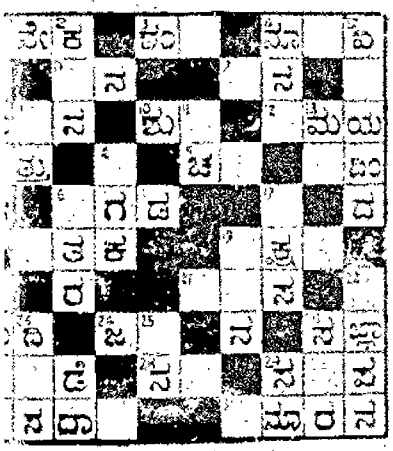

ಚಿತ್ರಕಾಲಾ. ಸ್ಪರ್ಧೆ ನಂ. 78.

ಹೆಸರು ನಂ. .....

ಪೂರ್ಣವಿಳಾಸ ಸ್ಪಷ್ಟ .....

.....

.....

.....

ಬಹುಮಾನ .....

.....

ಸರಿಯಾದ ಉತ್ತರಗಳು— ಪೂರ್ವಸ್ಪರ್ಧೆಯ ಉತ್ತರಗಳು ಜೂನ್ 28 ನೇ ತಾರೀಖಿನ ಸಂಚಿಕೆಯಲ್ಲಿರುವುದು. ಜೂನ್ 30 ನೇ ತಾರೀಖಿನೊಳಗೆ ಬಂದಿರುವ ಉತ್ತರಗಳನ್ನು ಪ್ರಕಟಿಸಲಾಗುವುದು.

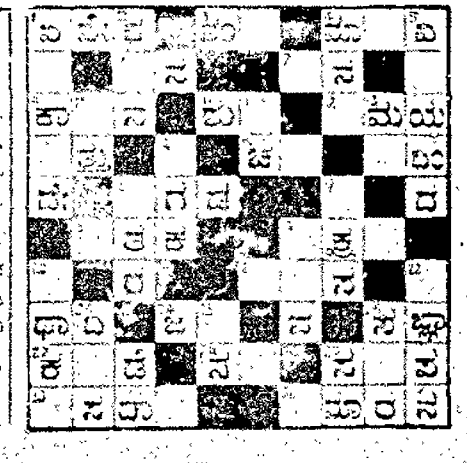

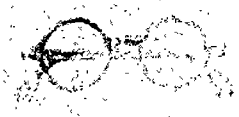

M. S. ನಟರಾಜ್ ಔಷಧಾಲಯ

ಮಯ್ಯಾಜಿರಾವ್ ರೋಡು, ಮೈಸೂರು.

ಇದರಲ್ಲಿ ನೇತ್ರಪರೀಕ್ಷೆಯನ್ನು ಉಚಿತವಾಗಿ ಮಾಡಲ್ಪಡುತ್ತದೆ.

ನೆನ್ಸಾಲಿ ಬೇಕಾದ ಎಲ್ಲ ಇಂಜಿನ್ ಬಿಡಿಭಾಗಗಳು ಸದಾ ಸಿದ್ಧವಾಗಿ ಇರುತ್ತವೆ. ಇದರ ಜೊತೆ ಹೊಂಡಾಪ್ಪನ್ನದ ಸಮಸ್ತ ಸ್ಪೇರಿಂಗ್ ಚೈನ್ ಮತ್ತು ಸಲಕರಣೆಗಳು ಸಿದ್ಧವಾಗಿರುತ್ತವೆ.

ಟ್ಯಾಂಕರವರ ಆಯ್ಕೆಯಲ್ಲಿ ಸಿಲ್ಕ್ ಸ್ಟಾಕ್ಕಿನ್ನು ಸದಾ ದೊರೆಯುತ್ತದೆ.

ಕರ್ನಾಟಕ ಅಯುರ್ವೇದ ವಿದ್ಯಾಲಯ ಬಿ. ಎ. ಪಟ್ಟದಕಲ್

— ಬಾಲಸುಧಾ —

ಮಕ್ಕಳ ಜ್ವರ ಕೆಮ್ಮು ಅಜೀರ್ಣ ಗುಣಪಡಿಸುವುದು. ಅಲ್ಲದೆ (ಪಿತ್ತ ಕೋಪ) ಪಿತ್ತಾದಿ ಕೆಟ್ಟ ಕಫ ಬಿಳಿಹಾಕಿದ್ದರೆ ಇದರ ಸೇವನೆಯಿಂದ ಬಿಳಿ ಬಿಳಿ ಗುಣವಾಗುತ್ತದೆ. ಹಿರಿಯ ಮಾಗಾಯಿಗಳು ಇದನ್ನು ಮಕ್ಕಳಿಗೆ ಕೊಡುವುದು ಕ್ಷೇಮಕರ ಎಂದು ಅಭಿಪ್ರಾಯಪಟ್ಟಿದ್ದಾರೆ.

ಬಾಲಸುಧಾ ಬೆಲೆ 1 ರೂ. ಬಾಲಸಂಜೀವಿನಿ ಬೆಲೆ 1 ರೂ.

ಮೈಸೂರು, ಬೆಂಗಳೂರು, ಮಡ್ರಾಸುಗಳಲ್ಲಿ ನಮ್ಮ ಏಜೆಂಟರು.

ಕರ್ನಾಟಕಾಲಾ, ಸಂಜಿಹಗಳು.

ಸಂಪೂರ್ಣವಾದ

ಕಾಂಗ್ರೆಸ್ ಬೀಡಿಗಳು

(ಬಿಳಿಯ)

[illegible]

"ಜೆ ಎಸ್."

ಸುಂದರವಾದ ಬೀಡಿಗಳು

ಎಂ. ಆರ್. ಸಿ. ಬ್ರದರ್ಸ್ & ಕಂ

[illegible]

ಸ್ವೇತರ ಅಸ್ಯೂರೆನ್ಸ್ ಬ್ಯಾಂಕ್ ಲಿಮಿಟೆಡ್,

೧, ಕೆಂಪೇಗೌಡ ರೋಡು, ಬೆಂಗಳೂರು ಸಿಟಿ.

ಅಲ್ಪ ಕಾಲದಲ್ಲಿಯೇ ಕೀರ್ತಿ ಪಡೆದ ಕಂಪನಿ ಬೆಲೆ ರೂ 10 ಮಾತ್ರವೂ ಸೇರಿದಲ್ಲಿ ಸಮಾಧಾನಕರ.

ಈ ಬ್ಯಾಂಕಿನವು ವಿಶೇಷವಾದ ಕೀರ್ತಿ ಪಡೆದಿರುವ ಬಹಳ ಸುಲಭ, ಸುಖ ಮತ್ತು ಅಧಿಕ ಲಾಭಗಳನ್ನು ಪಡೆದು 10,000/- ರೂಪಾಯಿಗೆ ಹೆಚ್ಚಿಗೆ ಮೊತ್ತವನ್ನು ಹೊಂದಬಹುದು.

ಪ್ರೀಮಿಯಂ ರೀತಿಯ ಮತ್ತು ಸ್ಥಿರಠೇವಣಿಯ ಸರ್ಟಿಫಿಕೇಟ್ ಮೇಲೆ ಹಣ ಕೊಡುವ ಕಾರ್ಯವೂ ಸಹ ಇರುತ್ತದೆ.

ಹೆಚ್ಚಿನ ಮಾಹಿತಿಗೆ ಈ ಕೆಳಗಿನ ಅಡ್ರೆಸ್ಸಿಗೆ ಬರೆಯಿರಿ

ಮೈಸೂರ್ ಪ್ರೈವೆಟ್ ಯೂನಿಯನ್ ಲಿಮಿಟೆಡ್,

ಮ್ಯಾನೇಜಿಂಗ್ ಏಜೆಂಟರು,

ಸ್ಟ್ರೀಟ್ ಸ್ಟ್ರೀಟ್, ಮೈಸೂರು, ಮೈಸೂರು.

ಅದ್ಭುತ ಚಿಕಿತ್ಸೆಗಳು

ವನಸ್ಪತಿಗಳಿಂದ ತಯಾರಾದ ಔಷಧಗಳ ಅತ್ಯಾಶ್ಚರ್ಯ ಕರವಾದ ಪತ್ರಿಗಳು

ಇವುಗಳಿಂದ ಗುಣಪಡಿಸಲ್ಪಟ್ಟ ರೋಗಿಗಳ ಪಟ್ಟಿಯನ್ನು 100 ರೂ. ಕಾಣಿಕೆ

[illegible]

ಮೂಲವ್ಯಾಧಿ ಚಿಕಿತ್ಸೆ — ಕಡೆಮೂಗಾಂಡ, ಮೊಳಮಾಂಡಲ, ಒಳಗಾಂಡಗಳು, ರಕ್ತಸ್ರಾವ ಕ್ಷಯ, ಇತ್ಯಾದಿಗಳು ಮೂಲವ್ಯಾಧಿಯಿಂದ ಬರುವುದು ಸಾಮಾನ್ಯ. ಈವರೆಗೆ ಔಷಧಿಗಳು ರೂ. 2. ಮೂಲಾಧಿಗೆ ರೂ. 1—

ಬಳಲಿಕೆ ಚಿಕಿತ್ಸೆ: ಮನಸ್ಸು ಸಮಸ್ಥಿತಿಯಲ್ಲಿರಲಿ, ಎಲ್ಲರೂ ಸಂತೋಷ [illegible] ಔಷಧಿಗಳು ಬೆಲೆ ರೂ. 2—0

ಕ್ಷಯರೋಗ ಕೊಡಗ ಕಾಯಿಲೆ (ಸ 1.) ಸೋಪನ್ನು, ಬಟ್ಟೆಯನ್ನು [illegible] ಬೆಲೆ ರೂ. [illegible] ಮೂಲಾಧಿಗೆ ರೂ

ಕಿಡ್ನಿಯರೋಗ:— [illegible] ಕಿಡ್ನಿ ಕಲ್ಲು ಮೂತ್ರಕೋಶ, ಕಿಡ್ನಿಯ [illegible] ಬೆಲೆ ರೂ. 2—0

ಕಾಯಿಲೆಗಳು ತೈಲ —ಕೈಯಲ್ಲಿ ಮೂಲಾಧಿಗೆ [illegible] ಬೆಲೆ ರೂ. 2—0

ಹಸಿವಿಲ್ಲದಿರುವಿಕೆ ಮತ್ತು ಅಜೀರ್ಣ ಕ್ಷಯ ಮೂಲಾಧಿಗೆ [illegible] ಬೆಲೆ ರೂ. 2—0

ಕ್ಷಯರೋಗ ಸೂಚನೆ (ಅಥವಾ ಇಂಜೆಕ್ಷನ್ ಔಷಧಿ)— ಮೂಲಾಧಿಗೆ [illegible] ಬೆಲೆ ರೂ 2—0

ಹೆಂಗಸರ ಮಾತ್ರೆ:—ಹೆಂಗಸರು ಒಂದು ಮಾತ್ರೆಯನ್ನು ಸೇವಿಸಿದರೆ [illegible] ಬೆಲೆ ರೂ 1—0

ಪ್ರೀಮಿಯಂ ಮಾತ್ರೆ:—ಕಾಯಿಲೆಗಳು ಒಂದು ಮಾತ್ರೆಯನ್ನು ಸೇವಿಸಿದರೆ [illegible] ಬೆಲೆ ರೂ 1—0

ಪ್ರೀಮಿಯಂ ಮಾತ್ರೆ ಕ್ಷೀರಕ್ಷಯ:—ಕ್ಷಯ ಮಿಶ್ರಗಳು ಈ ಔಷಧಿಯನ್ನು [illegible] ಬೆಲೆ ರೂ [illegible]

ಗಂಡಸರ ಕ್ಷಯಿಸುವಿಕೆ:— [illegible] ಬೆಲೆ ರೂ. 2—0

ವೈದ್ಯರಾಜ ಅಖಿಲ ಕಿಶೋರಿ ರಾಮ್,

ನಂ 152. ಪೋಸ್ಟ್ ಕಾತ್ರಿ ಸರಾಯ್ (ಗಯಾ.)

Vaidyaraj Akhil Kishore Ram
No. 152 Post Katri Sarai (Gaya).

ಸಂಪುಟ ೪ ಸಂಖ್ಯೆ ೨೯

ರಾಜಧಾನಿಯ ರಾಷ್ಟ್ರೀಯ ವಾರ ಪತ್ರಿಕೆ,

ಸ್ವರ್ಗೀಯ ಮಾನ್ಯ ಶ್ರೀ ಶೇಷಾದ್ರಿಯವರ ಜ್ಞಾಪಕಾರ್ಥವಾಗಿ ಪ್ರಕಟಿಸಲ್ಪಡುವುದು.

ಸಂಪಾದಕರು ಆನಂದ ತೆಂಗಿನಯ್ಯ ಬಿ.ಎ.

ಸಂಪುಟ ೪] MYSORE : MONDAY 12—6—39 ಮೈಸೂರು : ಸೋಮವಾರ ೧೨—೬—೩೯ [ಸಂಚಿಕೆ ೧೫

ಮುಂಬೈ ಸರ್ಕಾರಕ್ಕೆ ಕೊಡಬೇಕು

ಮುಂಬೈ ಸರ್ಕಾರಗಳು ಬಿ ಎ ಪರೀಕ್ಷೆ ತೆಗೆಯುವ ಸೂಚನೆಯು. ಪರೀಕ್ಷೆ ಈ ವರ್ಷ ಕಡಿಮೆ ಮಾಡಿ ಬಿ.ಎ ಪರೀಕ್ಷೆಗೆ ಕುಳಿತವರಿಗೆ ಕೊಡುವುದೆಂದು ಅಭಿಪ್ರಾಯ ಪಟ್ಟಿದೆ. ಅದರ ಸಂಖ್ಯೆಯ ವಿದ್ಯಾರ್ಥಿಗಳು ಮೆಟ್ರಿಕ್ಯುಲೇಷನ್ ಪರೀಕ್ಷೆಗೆ ಕುಳಿತವರು. ಇದು ಸರಿಯಲ್ಲ ಎಂದು ಹೇಳಿದ್ದೆವು. ಅದು ಸರಿಯಾದರೂ ಈ ಸಂಖ್ಯೆ ಮಾತ್ರ ಕುಳಿತವರಿಲ್ಲ. ಸಂಖ್ಯೆಯ ಮಟ್ಟಕ್ಕಿಳಿಸಿ ಎನ್ನುವ ಹೇಳಿಕೆಯಲ್ಲಿದೆ ಸರ್ಕಾರ ಇದರ ಕಡೆ ಗಮನ ಕೊಡಬೇಕು. ಪ್ರಸ್ತುತ ವ್ಯಾಸಂಗವಾದ ಸಂಖ್ಯೆಯ ಸರ್ಕಾರಕ್ಕೆ ಸಂ.೨೦೦ ಇದೆ ವಿದ್ಯಾರ್ಥಿಗಳು ಮೆಟ್ರಿಕ್ಯುಲೇಷನ್ ಪರೀಕ್ಷೆಗೆ ಕುಳಿತಿರುವುದು. ಇಂತಹ ಸಂಖ್ಯೆಗಳು ಇದ್ದೂ ಎಷ್ಟೆಷ್ಟೆಯೊ ?

ಜಪಾನಿಗರ ಕಳ್ಳರು

ಇದು ಬರುವುದಿಗೆ ಕಾಲ. ಇಂಗ್ಲೆಂಡ್ ಫ್ರಾನ್ಸ್‌ಗಳಿಗೆ ಬಿಟ್ಟಿರುವ ಮೊದಲೇ ಬರುವು ಕೊಟ್ಟಿದ್ದೆವು. ಕಾರ್ಯದ ಕಳ್ಳರೆಂದು ಹೀಗೆ ಮೂರೆಗಾಲಿನ ಮೇಲೆ ಬಾಲ್ಯಗಳಿಗೆ ಸೇರಿದ್ದ ಪರಕೀಯರ್ಕ್ಕೆ ಈ ದೇಶದ ಆಕ್ರಮಣಕ್ಕೆ ಅಣಿ ಸ್ವಾತಂತ್ರ್ಯ ಧ್ವಜದೊಳಗೆ ಮಾಡುತ್ತಿದೆ. ಅದ್ದರಿಂದ ಜಪಾನ್ ಮತ್ತೆ ಮೊದಲ ಮಾಲ್ಯಗಳ ಬಗ್ಗೆ ಮಾಡುವ ಪ್ರಚಾರವನ್ನು ಸಮರ್ಥಿಸುತ್ತಿದೆ. ಸ್ವಾಧೀನ ಅಂತಾರಾಷ್ಟ್ರವಿದ್ದರೆ ಸ್ವಾಂತ್ರ್ಯ ಕೊಡಬಹುದು ಅಂತಾ ಹೇಳಿದ್ದಾನೆ. ಅದರ ಕೆಳಗೆ ಸ್ವಾಂತ್ರ್ಯ ಕೊಡಲಿಕ್ಕೆ ಬರುವುದಿಲ್ಲವೆಂದು ಹೇಳಿದ್ದಾನೆ. ಇದರಲ್ಲಿ ಸ್ವಾಂತ್ರ್ಯ ಕೊಡಲಿಕ್ಕೆ ಬರುವುದಿಲ್ಲ ಎಂದು ಹೇಳಿದ್ದಾನೆ. ಅದರ ಕೆಳಗೆ

(ಜಾಹೀರಾತು)

ಕಾಂಗ್ರೆಸ್ ಬೀಡಿಗಳು

(ಸಾಮಾನ್ಯ)

ಮಾರಾಟದ ಬೀಡಿಗಳು ಉತ್ತಮ. ಬೆಲೆಗೆ ಗುಣವುಳ್ಳವೆಂದು ಸರ್ವ ಒಂದಾಗಿ ಸರ್ವ ಪ್ರಜ್ಞೆಯನ್ನು ಪಡೆದಿರುತ್ತೆ ಬೆಲೆಗೆ ಕಾಂಗ್ರೆಸ್ಸಿನ್ನು ಕೊಡುವುದೆ ಎಲ್ಲ ಬೀಡಿ ಮತ್ತು ಬಾಯಿಬೀಡಿಗಳಿಂದಲೂ ಸಂತೃಪ್ತಿಯಾದವು.

ಕರ್ನಾಟಕ ಮೈಸೂರಿನ್ನಿನಾದ, ಮತ್ತ ಕೆಲಸಗಾರರಿಂದ ತಯಾರಾದ ಸರ್ವ

ಎ. ಆರ್. ಸಿ. ಬಿಡಿಗಳಿಂದ ಇಲ್ಲಿ ಇಂಗ್ಲೀಷ ಸಿಗರೆಟ ಕೆಲಸ ಮಾಡುವದು

ಸ್ಟಿಲ್ ತಯಾರಿಸುವ ಇಲ್ಲಿ ಬಾಯಿಬೀಡಿ ಮಾಡುವಿಕೆ

ಬಿ. ಕೆ. ಸಿ.

"ಬಿ ಎಸ್."

(ಸಾಮಾನ್ಯ)

ಮಂಗಳೂರು ಬೀಡಿಗಳು

ಎಂ. ಆರ್. ಸಿ. ಬಿಡಿಗಳ ಸಮ

ಬ್ಯಾಂ- ಸ್ಟ್ರಿಪ್ಸ್ ಕೆ ಮಾ ... ಸ್ಟೈಲ್ ಮಾಡ

(ಜಾಹೀರಾತು)

ರೈತರ ಅಶ್ಯೂರೆನ್ಸ್ ಬ್ಯಾಂಕ್ ಲಿಮಿಟೆಡ್,

೧. ಕೆಂಪೇಗೌಡ ರೋಡು, ಬೆಂಗಳೂರು ಸಿಟಿ.

ಎಲ್ಲಾ ಜನರುಗಳಿಗೂ ಕೇವಲ ಇಷ್ಟು ಬೆಲೆಯ 10 ರೂಪಾಯಿಗಳ ಸೀಟುಗಳನ್ನು ಏರ್ಪಾಡುಮಾಡಿದೆ.

ಈ ಇನ್ಶೂರೆನ್ಸಿನ ಪ್ರಯೋಜನವು ಕೇವಲ ರೂ. ೦ ಬೆಲೆಯ ಬಡತನ, ಪಾಪ, ಮತ್ತು ಜೀವನ ಮಂಜುಗಳನ್ನು ಪಡೆದು 10,000/- ರೂಪಾಯಿಗಳ ಪರಿಹಾರ ಮೊತ್ತವನ್ನು ಮೊದಲಾಯಿಸುವುದು.

ಮೈಸೂರು ಪೇಟೆಯ ಎಲ್ಲಾ ಗೃಹಿಣಿಯರಿಗೂ ಸಮರ್ಪಕವಾದ ಸಲಹೆ ಬಗ್ಗೆ ಫಾರ್ಮಾಗಳ ಕಚೇರಿ ಮೇಲೆ ಬೇಕಾಗುವುದು.

ಹೆಚ್ಚಿನ ವಿವರಗಳಿಗೆ ಈ ಕೆಳಗಿನ ಅಡ್ರೆಸ್ಸಿಗೆ ಬರೆಯಿರಿ.

ಮೈಸರ್ಸ್ ಫ್ರೆಂಡ್ಸ್ ಯೂನಿಯನ್ ಲಿಮಿಟೆಡ್,

ಸ್ಯಾಟೆಲೈಟ್ ಬಿಲ್ಡಿಂಗ್ ಬೆಂಗಳೂರು,

ಪ್ರಿಸ್ಟಿಜ್ ಪ್ಲೇಸ್ ರೋಡು, ಮದ್ರಾಸ

ಅದ್ಭುತ ಚಿಕಿತ್ಸೆಗಳು

ಸಸ್ಯಪ್ರಾಣಿಗಳಿಂದ ತಯಾರಾದ ಔಷಧಗಳ ಅತ್ಯಾಶ್ಚರ್ಯ ಕರವಾದ ಶಕ್ತಿಗಳು

ಇಂದಿನ ಸ್ಥಿತಿಯಲ್ಲಿ ಸೇವನೆ, ಬಳಕೆ, ಮಾರಿಕೆಯಲ್ಲಿ ಬರುವ ರೂ. ಇದೆಯಾ.

ಸ್ಟ್ರಿಕ್ನೀನ್, ಬ್ರೂಸ್ ಮತ್ತು ಒಂದಿಯಲ್ಲಿ ಮಾತ್ರ)

ಮೂಲಾಗ್ನಿ ಚಿಕಿತ್ಸೆ — ಕಲೆಯುಳ್ಳವರಿಗೆ, ಹೊಟ್ಟೆಯುಳ್ಳವರಿಗೆ, ಬಳಲುವ ... ಮೂಲಾಗ್ನಿ ರೂ. 1-4 ...

ಮೂಲಾಗ್ನಿ ಚಿಕಿತ್ಸೆ — ಮಾನವ ಸಮುದಾಯದವರಿಗಾಗಿ, ಎಷ್ಟೇ ಕಲೆಯುಳ್ಳ ... ಬೆಲೆ ರೂ. 2-0 ...

ಗುಣಕಾರಿ ಮೂಲಾಗ್ನಿ (ಸಂ 1) ಗೋಪಾಲ್ಸ್, ಉಲ್ಲಾಸ ... ಬೆಲೆ ರೂ. 2 ... ಮೂಲಾಗ್ನಿ ರೂ. 1

ಅಂಗಾಂಗ — ... ಬೆಲೆ ರೂ. 2-0 ...

ಕಾಮಿಳ್ಳು ಸ್ಟೈಲ — ... ಬೆಲೆ ರೂ. 3-0-0 ...

ಪರಿಶ್ರಮ ಗರ್ಭಾಶಯ (ಅಥವಾ ಬಂಜೆತನ ನಿವಾರಣೆ) — ... ಬೆಲೆ ರೂ. 3-0-0 ...

ಸ್ಕಂಧಕ ಮಾತ್ರೆ — ... ಬೆಲೆ ರೂ. 2-0-0 ...

ಸ್ಟ್ರಿಕ್ನೀನ್ ಸಲ್ಫೇಟ್ — ... ಬೆಲೆ ರೂ. 1-0 ...

ಈ ಔಷಧಿಯಿಂದ ಪ್ರಯೋಜನ ಪಡೆಯಲು ಸೂಚಿಸಲಾದ ಮಾತ್ರೆ ಸಂಖ್ಯೆ 500 ರೂ. ಬೆಲೆಯವರೆಗೆ. ಬೆಲೆ ರೂ. 1

ಸಂತಾನ ಸ್ತ್ರೀಯರಿಗೆ — ... ಬೆಲೆ ರೂ. 2 ...

ವೈದ್ಯರಾಜ ಅಖಿಲ ಕಿಶೋರಿ ರಾಮ್,

ನಂ 152 ಪೋಸ್ಟ್ ಕತ್ರಿ ಸರಾಯ್ (ಗಯಾ.)

Vaidyaraj Akhil Kishore Ram

No. 152 Post Katri Sarai (Gaya).

ಸತ್ಯಮೇವ ಜಯತೇ ನಾನೃತಂ

ಮೈಸೂರು ರಾಜಧಾನಿಯ ರಾಷ್ಟ್ರೀಯ ವಾರಪತ್ರಿಕೆ.

ಸ್ವಾಧ್ಯಕ್ಷರಾದ ಎಂ. ವೆಂಕಟಕೃಷ್ಣಯ್ಯನವರ ಸ್ವಾಮ್ಯದಲ್ಲಿ ಪ್ರಕಟಿಸಲ್ಪಡುವುದು.

ಸಂಪಾದಕರು: ಆಗರಂ ಶ್ರೀನಿವಾಸಯ್ಯಂಗಾರ್, ಬಿ.ಎ.

ಸಂಪುಟ ೪] MYSORE : MONDAY 12—6—30 : ಮೈಸೂರು : ಸೋಮವಾರ ೧೨—೬—೩೦ [ಸಂಚಿಕೆ ೧೫

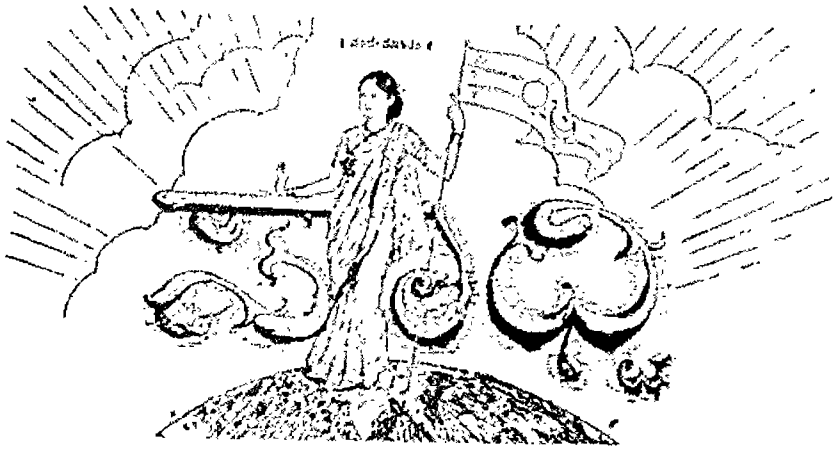

ಮಂತ್ರಿ ಸರ್ಕಾರಿಗೆ ಕೊಡುಗೆ

ಸಂಸ್ಥಾನಗಳು ಬಿ. ಎ. ಸರ್ಕಾರಿಗೆ ಕೊಟ್ಟಿರುವ ಪ್ರಶ್ನೆಯೆಂದು ಹಂಬಲ ಸಂಸ್ಥಾನಕ್ಕೆ ಸ್ವಾತ್ಮಪ್ರ ಈ ವರ್ಷ ಸಂಗಾಯ. ಮಾನ್ಯ ಬಿ. ಎ. ಸರ್ಕಾರಿಗೆ ಕಾಣಿಸುವರು. ಮೊದಲೆ ಹೊಂದುವರೋ ಇಲ್ಲವೋ ಸೊ ಕ್ಷಣ. ಅವರ ಸಂಸ್ಥಾನದ ಮಾನ್ಯ ದ ಮಟ್ಟವೂ ಅವರ ಸರ್ಕಾರಿಗೆ ತಕ್ಕಂ ಇದೆ. ಈ ವರ್ಷಾರಾಣಿ ಬ ಸಂಸ್ಥಾ ದ ಮಟ್ಟಿಗ್ಯಾರೇನೂ ಸರ್ಕಾರಿಗೆ ಇಷ್ಟ ಬ್ಯಾಂಗಳು ಕೊಡಲಿದ್ದರು. ಇಷ್ಟು ಸೇರಿಸಲಿಯೊದರು. ಇದು ಮತ್ತೆ ಸಂಸ್ಥಾನದ ಇತಿಹಾಸದಲ್ಲಿ ಈ ಸರ್ಕಾರಿ ಮೊದಲ ಕಾಣಿಕೆಯಲ್ಲಿ. ಸಂಸ್ಥಾನದ ಸ್ವಾಭಾವಿಕ ಎನ್ನು ಹೀಗನ್ನಿಸಿಯಿದ್ದರೆ ಇದರಿಂದ ಬೇರೆ ಸೊಕ್ಕಾಗಿ ದಕ್ಷದ ಮ್ಯಾಂಡಾದ ಪರಿಣಾಮ ಸರ್ಕಾರ್ಕೆ ಅನ್ಯಾಯ ಇದೆ ಮಿಶ್ರಾಭ್ಯರೀಸ ಸರ್ಕಾರಿಗೆ ಕಾಣಿಸ್ಯೆವರು. ಇಂತಹ ಸಂಸ್ಥಾನಗಳು ಎಷ್ಟಿವೆಯೊ?

ಮೊಸಿಗಳ ಕಳ್ಳರು

ಇದು ಬಹುದುಗಳ ಕಾಲ. ಇಂಗ್ಲೆಂಡ್ ಫ್ರಾನ್ಸುಗಳಿಗೆ ಹಿಟ್ಲರನು ಮೊಸ ಇದು ಬಹುದು ಕೊಟ್ಟಿದ್ದಾನೆ-ಕಾಲೋ ಕಳ್ಳರೆಂದು. ಹಿಂದೆ ಯೂರೋಪಿನ ಬಹು ರಾಷ್ಟ್ರಗಳಿಗೆ ಸೇರಿದ್ದ ಪ್ರದೇಶಗಳನ್ನೆ ಈ ದೇಶಗಳು ಅಕ್ರಮಿಸಿದೆ. ಈಗ ಬಾಚಿಕೊಳ್ಳಲು ಧೈರ್ಯಪಟ್ಟಿದ್ದಾನೆ ಮಾತ್ರವಿದೆ. ಇದು ಹೀಯಾಳಿಸುತ್ತಿದ್ದಾನೆ. ಅನ್ಯ ರಾಷ್ಟ್ರಗಳ ಮತ್ತು ಯೂರೋಪಿನ ರಾಷ್ಟ್ರಗಳನ್ನು ಸಮರ್ಥಿಸುತ್ತಿ ದೆ ಸ್ವೀಡನ್ ಅಂತರ್ಯುದ್ಧದ ಪ ನಿಯಮದ ಪ್ರಕಾರ ಮಿಲಿಯನ್ಗಳ ಸ್ವಾಂ ದಿನೆ ಇಯಾಗಿತ್ತಿರಲಿಲ್ಲ ಕೆಲ ವರ್ಷಾದೆ ಅದರ ಪ್ರಜೆಯೊಂದ ಇ ನಿಗೆ ಮೂಲಗಳೂ ಮಾಯಾ ಕೆಂದು ಕೊಂಡ್ಯಾದೆ. ಇತರರನ್ನ ಸರ್ಕಾರ ಕ್ಷೇತ್ರ. ಹೀಗ್ಯಿರುವ ಸ್ಥಿತಿಯಲ್ಲಿ ಇದು ಮಾತ್ರ ಕ್ಷೇತ್ರ ಮಾಡಿ ಕ್ಷೇತ್ರ ಮ ಮೂಗಾಗ್ಯ ಕ್ಷೇತ್ರ ಕ್ಷೇತ್ರ ಮ ಕ್ಷೇತ್ರ ಕ್ಷೇತ್ರ ಮಾಡಿ ಕ್ಷೇತ್ರ ಸೇರಿದ್ದ ಪ್ರದೇಶಗಳನ್ನ ಮಾಡಿ ಅಮೆಕ್ಷಿಸಿದ ಇದರ ಅಕ್ರಮ ಸ್ವಾಧಿಸಿದ.

ಸತ್ಯಮೂರ್ತಿಯವರ ಬುದ್ಧಿವಾದ

ಸಾಮ್ರಾಜ್ಯ ಗಾಂಧಿಯವರು ಸಂಸ್ಥಾನ ಕ್ಕೆ ಹೊರ ಬಿಡಿಸಲ್ಪ ಮಾಡಿದ ಮೊದಲ ಸ್ಥಿತಿ ಕೆಲವ ಕ್ಷೇತ್ರದ ಮಾಡಿದ್ದಾರೆ. ಅವರ ಅಭಿಪ್ರಾಯಗಳನ್ನ ಸಾಧ್ಯ ಎಂದು ಅವರು ಮೇಲ್ಮೈಯ್ಯ ಅವರ ಮಾಡಿದ್ದ ಸಮಯಕ್ಕೆ ಸರಿ. ಅವರ ಈಗ ಮೇಲ್ಮಾಗಿ ಬಂದಿದ ಕ್ಷೇತ್ರ ಮಾಡಿದ್ದಾರೆ. ಇದನ್ನ ಮೊ ಕೆ ಮೇಲ್ಮೈಯ್ಯ ಸ್ವೀಕರಿಸ ಮಾಡಿ ಅವರ ಮಾಡಿದ್ದ ಸಮಯಕ್ಕೆ ಸರಿ ಮೇಲ್ಮೈಯ್ಯ ಸ್ವಾಧ ಕ್ಷೇತ್ರ ಮಾಡಿ ಕ್ಷೇತ್ರ ಮಾಡಿ ಕ್ಷೇತ್ರ ಮಾಡಿ

ಮೈಸೂರು ಪ್ರಜಾಪ್ರತಿನಿಧಿಸಭೆ

ವಿಶಾಲವಾದ ಮುಖ್ಯಾಂಶ ಭಾಷಣ

ರಾಜಕೀಯ ಸುಧಾರಣೆ ಇನ್ನೂ ಜಾರಿ ಕೆಲಸ ಬಾಕಿ

ಈ ಅಧಿವೇಶನದಲ್ಲಿ ನಮ್ಮ ಮಹಾರಾಜರವರ ಬಾಯಿ ಮಾತು ಕೊಟ್ಟಂತೆ ಸಂಸ್ಥಾನದ ಪ್ರಜೆಗಳನ್ನು ಪ್ರತಿನಿಧಿಸುವ ಸಭೆಯ ಸದಸ್ಯರುಗಳು ಮಾಡಿರುವ ಸೂಚನೆಗಳನ್ನು ಸ್ವೀಕರಿಸಿ ಅವುಗಳ ಮೇಲೆ ಚರ್ಚೆ ಮಾಡಿ ಅಭಿಪ್ರಾಯ ಕೊಡಲು ಸಿದ್ಧರಾಗಿದ್ದೇವೆ. ಈ ಸಭೆಯ ಸದಸ್ಯರುಗಳು ಮಾಡಿರುವ ಸೂಚನೆಗಳು ಸಂಖ್ಯೆಯಲ್ಲಿ ಅಧಿಕವಾಗಿರುವುದು ಸಂತೋಷದ ವಿಷಯ. ಈ ಸಭೆಯ ಸದಸ್ಯರುಗಳು ಸಂಸ್ಥಾನದ ಪ್ರಜೆಗಳ ಕ್ಷೇಮಾಭಿವೃದ್ಧಿಗಾಗಿ ಸಂಸ್ಥಾನದ ಆಡಳಿತ ಸುಧಾರಣೆಗಾಗಿ ಮಾಡಿರುವ ಸೂಚನೆಗಳು ಸಂಸ್ಥಾನದ ಪ್ರಜೆಗಳ ಕ್ಷೇಮಾಭಿವೃದ್ಧಿಗಾಗಿ ಸಂಸ್ಥಾನದ ಆಡಳಿತ ಸುಧಾರಣೆಗಾಗಿ ಮಾಡಿರುವ ಸೂಚನೆಗಳು ಸಂಖ್ಯೆಯಲ್ಲಿ ಅಧಿಕವಾಗಿರುವುದು ಸಂತೋಷದ ವಿಷಯ. ಈ ಸಭೆಯ ಸದಸ್ಯರು

ಮಹಾತ್ಮರ ಹೊಸ ಬೆಳಕು

ಶಂ.ನಾಂಕನಿಗೆ ಸಂದೆ

[illegible] ಈ ರಿತಿ ತಮಿಳಾಂ[illegible] ಸಂಸ್ಥೆದ ಮಹಾನ್ ಕುಂತು ಬಂ[illegible] ಮೊದಲಿಸಿದ್ದಾರೆ ಅ[illegible] "ಹೊಸ ಬೆಳಕು" ಪ್ರಕಟ[illegible]ಗಳಲ್ಲಿ ಅಭಿಪ್ರಾಯಪಟ್ಟಿರುವ ಮೊ[illegible] ಮಹಾತ್ಮರ ವಿಚಾರಗಳನ್ನು ಪ್ರಕಟಿಸುತ್ತಾರೆ. ಅವರು ತಮ್ಮ ಪೀಠಿಕೆಯಲ್ಲಿ ಈ ರೀತಿ ಬರೆದಿದ್ದಾರೆ:—

"ಗಾಂಧಿಯವರ ಸತ್ಯಾಗ್ರಹ ಚಳುವಳಿ ಅಹಿಂಸೆ ಕಾಲದವರೆಗೆ ಸ್ಥಗಿತ ಆಗಿದ್ದರೂ ಅಧಿಕಾರಿಗಳಿಗೆ ಒಳ್ಳೆಯದಕ್ಕೆ ಬರೋಹಾಗೆ ಮಾಡಿ ಕಲ್ಪಿಸಿದ ಮಹಾಗ್ರಂಥವನ್ನು "ಕಾಂಗ್ರೆಸ್" ನವರು ಸ್ವತ್ತಾಗಿಸಿಕೊಂಡಿದ್ದಾರೆ.

ಈಗ ಸಿಮಿತಿಯಲ್ಲಿರುವ ಸಭ್ಯಗ್ರಹಗಳ ವಿಚಾರವನ್ನೂ ಮತ್ತು ಹೊಸಬಾಗಿ ಬಿಡುಗಡೆ ಕಳುಹಿಸಲ್ಪಟ್ಟಿರುವ ಸತ್ಯಾಗ್ರಹಿಗಳ ವಿಚಾರವನ್ನೂ ಯಾರು ಅತಂತ್ರದ ಗ್ರಾಮಗಳಿಗೆ, ಸತ್ಯಾಗ್ರಹದ ಮೊದಲಿನ ಸ್ಥಿತಿಯಲ್ಲಿ ಇರುವುದು ಅವರು ಸರಿಯಾದ ರೀತಿ ಗ್ರಹಿಸುವುದಾದರೆ, ಈ ಅಭಿಪ್ರಾಯಗಳ ಕಂದು ಜನರಿಗೆ ಮತ್ತೆಯ ಸಂತೋಷ ಕೊಡುವುದೆಂದು.

೩. ಸ್ವಯಂಕೆಯ ಗುರಿಯು ಸಂ ಪೇಕ್ಷಿಗಳ ಮೊಯಿಸಲಾಯಿತಾದ್ದರಿಂದ ಮಾಡದೆಯ ಅವಸ್ಥಾಪಾಡ್ದರೆ ತಕ್ಷಣ ಶೋಕಿಸುವ ಸ್ಥಿತಿಗಳ ಮಟ್ಟವನ್ನು ಗಣ್ಯಗಳೆಂದು.

೪. ಮೂಲದೇ ಸತ್ಯಾಗ್ರಹ ಚಳುವಳಿಯ ಜನ ಸಾಮಾನ್ಯರು ಮತ್ತೆ ಕಾರ್ಯಕ್ರಮಗಳನ್ನು ಗಮನಿಸಿದರೆ ಅವಶ್ಯಕ. "ಕ್ವಿಟ್ ಇಂಡಿಯಾ" ಸ್ಥಿತಿ ತಿಳಿಗೆ ಅವರು ಒಳಪಟ್ಟಿದ್ದು ಮುಂದಕ್ಕೆ ಅಮೂಲ್ಯವಾದ ಕೆಲ್ಸ.

ಕ್ರಿಮಿನಲ್-ಲಾ-ಅಮೆಂಡ್ ಮೆಂಟ್ ಆಕ್ಟಿನ ಆವಶ್ಯಕತೆಯಿಲ್ಲ

ಶ್ರೀ. ಸ್ವ. ಸಭೆಯಲ್ಲಿ ಚೀಫ್ ಸೆಕ್ರೆಟರಿಯವರ ಉತ್ತರ

ಪ್ರಜಾಪ್ರತಿನಿಧಿ ಸಭೆಯಲ್ಲಿ ಶ್ರೀ ಅಯ್ಯಂಗಾರ್ಯರವರು ಸ್ವೀಕರಿಸಿದ್ದ ಕ್ರಿಮಿನಲ್-ಲಾ-ಅಮೆಂಡ್‌ಮೆಂಟ್ ಆಕ್ಟಿನ ಬಗ್ಗೆ ಕಾಯಿದೆಯ ಒಂದು ಪ್ರಶ್ನೆ ಕೇಳಿದರು.

ಶ್ರೀ ರಾಜಗೋಪಾಲ ಆಚಾರ್ಯ ಸಿ. ಗೋಪಾಲಸ್ವಾಮಿ ಅಯ್ಯಂಗಾರ್ಯರಿಗೆ ಸಮಾಧಾನಪಡಿಸಿದರು.

ಶ್ರೀ ಪುಟ್ಟಲಿಂಗಯ್ಯ ಮತ್ತು ಶ್ರೀ ಶ್ರೀಕಂಠಯ್ಯ ಈ ವಿಷಯದ ಬಗ್ಗೆ ಸ್ಪಷ್ಟೀಕರಣ ಕೇಳಿದರು.

ಶ್ರೀ ಅಯ್ಯಂಗಾರ್ ಉತ್ತರ ಕೊಡುತ್ತಾ ಈ ಕಾಯಿದೆ ಅವಶ್ಯಕತೆ ಇಲ್ಲ ಎಂದರು.

ಪ್ರಜಾಪರಿಷತ್ತಿನ ಗುರಿಯೇನು?

೧. ಪ್ರಜೆಗಳು ಕಾಯಿದೆ ಮತ್ತು ಇತರ ತೆರಿಗೆಗಳು ಸರಕಾರಕ್ಕೂ ಅನುಕೂಲವಾಗುವ ರೀತಿಯಲ್ಲಿ ಸ್ವತಂತ್ರವಾಗಿರುವುದು.

೨. ಗ್ರಾಮಪಂಚಾಯ್ತಿಗಳಿಗೆ ಸಂಬಂಧಪಟ್ಟ ಕಾರ್ಯಗಳು ಮೇಲೆ ಹೇಳಿದಂತೆಯೂ, ಪ್ರಜೆಗಳಾದವರಿಗೆ ಅನುಕೂಲವೂ ಗ್ರಾಮಗಳ ಅಭಿವೃದ್ಧಿಯೂ ಪ್ರಯತ್ನಿಸುವುದು.

೩. ಪ್ರಜೆಗಳ ಮಧ್ಯಾಹ್ನದಲ್ಲಿ ಸಂಘಟನೆ ಮಾಡುವುದನ್ನು ಕಲ್ಪಿಸುವುದು.

೪. ಮೇಲ್ಮಟ್ಟದ ನಿರ್ಬಂಧವನ್ನು ಮಾಡಿಗೆ ಸರಕಾರ ಸಲಹೆಗಾರ ಅಧಿಕಾರಿ ಸ್ಥಾನಕ್ಕೆ ಕಿಮ್ಮತ್ತು ಮಾಡುವುದು.

೫. ಸರ್ಕಾರದ ಪ್ರಜೆಗಳ ಸಂಪರ್ಕವನ್ನು ಹೆಚ್ಚಿಗೆ ಮಾಡಿಕೊಳ್ಳುವುದು ಮತ್ತು ಕೆಲಸಗಳನ್ನು ಕೈಗೆತ್ತಿಕೊಳ್ಳುವುದು.

೬. ಮಾಹಿತಿ ಮತ್ತು ಇತರ ಗ್ರಾಮದೋಷ ನಿವಾರಣೆಗೆ ಸ್ಥಾಪಿಸುವ ಕೆಲಸಗಳು.

೭. ಗ್ರಾಮದ ಕಾರ್ಯಗಳನ್ನು ಅಭಿವೃದ್ಧಿಗೊಳಿಸುವುದು.

೮. ಕೃಷಿಗೂಡ ಯೋಗಕ್ಷೇಮ ಸಂಬಂಧಪಟ್ಟ ಕಾರ್ಯಗಳನ್ನು ಅಭಿವೃದ್ಧಿಪಡಿಸುವುದು.

೯. ಸಣ್ಣ ಸಣ್ಣ ಕೈಗಾರಿಕೆಗಳನ್ನು ಪ್ರೋತ್ಸಾಹಿಸುವುದು.

೧೦. (ಸ್ತ್ರೀ ಸಂಸ್ಥೆಗಳಿಗೆ ಸಂಬಂಧಿಸಿದ ಕಾರ್ಯಗಳ ಪ್ರಗತಿಗೆ ಸರಿಯಾದ ಅಭಿಪ್ರಾಯ ಕೊಡುವುದು) ಸ್ತ್ರೀಯರಿಗೆ ಸಲ್ಲತ್ತಿರುವ ಕೊರತೆಗಳನ್ನು ಸರಿಪಡಿಸುವುದು.

೧೧. ಹೊಗೆಸೊಪ್ಪು ಸಿಗರೆಟ್ ಮತ್ತು ಮದ್ಯದ ಬಳಕೆಯನ್ನು ಜನರು ಬಹಿಷ್ಕರಿಸುವ ಕೆಲ್ಸ ಮೇಲುಗಡೆ ಕೆಲಸ ಮಾಡುವುದು.

೧೨. ಸ್ವೇಚ್ಛೆಯ ಸಂಸ್ಥೆಗಳಿಗೆ ಪ್ರೋತ್ಸಾಹ ಕೊಡುವ ಮಾರ್ಗವನ್ನು ಮೊದಲು ಅಕ್ಷರ ಕಲಿಸುವುದನ್ನು ಕಲಿಸುವುದು.

೧೩. ಪ್ರಜೆಗಳ ಸಂಸ್ಥೆಗಳ ಕೆಲ್ಸ ಕಾರ್ಯಗಳನ್ನು ಸರ್ಕಾರ ಮೇಲ್ವಿಚಾರಣೆ ಮಾಡುವುದು.

೧೪. ಪ್ರಜೆಗಳ ಸರ್ಕಾರ ಉದ್ಯೋಗದ ಕೆಲ್ಸ ಕೊಡುವುದು ಮತ್ತು ಸ್ವಯಂಕೃಷಿಯ ಕೆಲ್ಸ ಕೊಡುವುದು.

ಪ್ರಜಾಪ್ರತಿನಿಧಿ ಸಭೆಯಲ್ಲಿ ಶ್ರೀ ಅಯ್ಯಂಗಾರ್ ಮಾಡಿದ ಭಾಷಣದ ಸಾರಾಂಶ ಮುಂದಿನ ಸಂಚಿಕೆಯಲ್ಲಿ ಪ್ರಕಟಿಸಲಾಗುವುದು.

ಮಹಾತ್ಮರಲ್ಲಿ ಸ್ನೇಹಿತರು ಕಾಂಗ್ರೆಸ್ ನಿರ್ಣಯ

ಸ್ನೇಹಿತ ಕಾಂಗ್ರೆಸ್ ಕಾರ್ಯಕಾರಿ ಸಮಿತಿಯ ತೀರ್ಮಾನ

ಸ್ನೇಹಿತ ಕಾಂಗ್ರೆಸ್ ಕಾರ್ಯಕಾರಿ ಸಮಿತಿಯ ಕಡೆಯ ದಿನ ಸಭೆ ಸೇರಿ ತೀರ್ಮಾನಿಸಿದರು:—

"ಸ್ನೇಹಿತ ಕಾಂಗ್ರೆಸ್ ಕಾರ್ಯಕಾರಿ ಸಮಿತಿಯು ಕಡೆಯ ದಿನ ಸಭೆ ಸೇರಿ ತೀರ್ಮಾನಿಸಿದೆ:—

"ಸ್ನೇಹಿತ ಕಾಂಗ್ರೆಸ್ ಸಂಸ್ಥೆಗೆ ಒಳ್ಳೆಯದು ಮಾಡಿಕೊಡಬೇಕೆಂದು ಸ್ನೇಹಿತ ಕಾರ್ಯಕಾರಿ ಸಮಿತಿಯವರು ಮೇಲ್ಕಂಡ ಪ್ರಮುಖರ ಈ ಸಮಿತಿಯ ಮಾಡಿದೆ. ಸ್ನೇಹಿತ ಕಾಂಗ್ರೆಸ್ ಚಳುವಳಿಗಾಗಿ ಸರ್ಕಾರವು ಹೆಚ್ಚು ಸಹಕಾರ ಕೊಡುವುದೆಂದು ಆಶ್ವಾಸನೆ ಕೊಟ್ಟಿದ್ದರೂ, ಅಸ್ಪೃಶ್ಯರ ಒಳ್ಳೆಯ ಮತ್ತು ಸ್ವಗತ ವಿಷಯದ ಅದರ ಸಂಬಂಧಗಳನ್ನು ಪೂರೈಸುವ ಅದರ ಸಂಬಂಧಗಳನ್ನು ಸ್ಪಷ್ಟಪಡಿಸಲು ಅದರ ಸಂಬಂಧಗಳನ್ನು ಸ್ಪಷ್ಟಪಡಿಸಲು ಅದರ ಈ ಸಮಿತಿಯ ಸ್ಪಷ್ಟಪಡಿಸುತ್ತದೆ.

"ಆದರೆ, ಸರ್ಕಾರದಿಂದ ಮಾಡಲಾಗಿರುವ ಮೊದಲಿನಂತೆ ಮೇಲಕಡೆಯ ಸ್ಥಾನ ಸಿಕ್ಕಿದರೆ, ತ್ರಿಕಾಗಿರ ಮೇಲ್ ಸಂಸ್ಥೆ, ಶ್ರೀ ಸಿ. ರಾಜಗೋಪಾಲಾಚಾರಿ ಸ್ವ, ಶ್ರೀ ಭೂಲಾ ದೇಸಾಯಿ, ಶ್ರೀ ಸತ್ಯಮೂರ್ತಿ ಸ್ವ, ಶ್ರೀ ಜಗಜೀವನ್‌ರಾಮ್ ಸ್ವ, ಶ್ರೀ ಎಸ್. ಎಸ್. ಮಿಶ್ರರು ಇವರುಗಳನ್ನು ಬಿಡುಗಡೆ ಮಾಡಿ ಸ್ನೇಹಿತ ಕಾಂಗ್ರೆಸ್ (ಶ್ರೀ ಸ್ವ ಸ್ಥಾನ) ಮಾಡುವುದರ ಜೊತೆಗಾಗಿ, ಸಂಸ್ಥೆಯ ಸಭೆ ಸೇರಿದ ಅದರ ಮಾಡಿ ಸೇರಿಕೊಂಡು, ಸರ್ಕಾರದವರನ್ನು ಮಾಡಿ ಮಹಾತ್ಮರನ್ನು ಸ್ವಾತಂತ್ರ್ಯಪಡಿಸಿದ್ದೆ ಪೂರ್ಣ ಸ್ಥಿತಿ.

ನಾವು ಅಪೇಕ್ಷಿಸದೇ ನಮಗೆ ಸಹಾಯ ದೇವ

ಪೋಲೆಂಡ್ ಮಂತ್ರಿಯ ಹೇಳಿಕೆ

"ನಾವು ಕೇಳದೇ ನಮಗೆ ಸಹಾಯ ಮಾಡುತ್ತೇವೆಂದು ಯಾರು ಬರುತ್ತಾರೋ ಅವರನ್ನು ನಾವು ನಮ್ಮ ಮೇಲೆ ಬೀಳದಂತೆ ಕಾಯಬೇಕು. ಏಕೆಂದರೆ ಕಳ್ಳರುಗಳೆ ಇವರೆಲ್ಲಾ ಪೋಲೆಂಡ್ ದೇಶದ ಮಂತ್ರಿಯಾದ ಶ್ರೀ ಎಂ. ಎಂ ಕೋಲ್ಟಾರವರು ಹೇಳಿದರು. ನಮ್ಮ ಅಮೆರಿಕಾದ ಸ್ನೇಹಿತರು ನಮ್ಮ ಕೊಟ್ಟಿರುವ ಸಹಾಯವೂ ಅವರು ಕೊಟ್ಟಿದ್ದು ಎಂದಾಗಿಯೂ ಅವರು ಹೇಳಿದರು.

ಇದೇಯಲ್ಲಿ, ಮುಂದಾಗಿ ಸಲಹೆಯನ್ನು ಕೊಟ್ಟಿರುವುದೇನು ಈ ಮೊತ್ತದ ಕೆಲ ಮಾಡಿಕೊಟ್ಟಿದೆ.

"ಸ್ನೇಹಿತರಲ್ಲಿ ಕಾಂಗ್ರೆಸ್ ಸಂಸ್ಥೆ ಸ್ಥಾಪನೆಯ (ಸ್ವ ಸ್ಥಾನ) ಮೂಲಿಯಾ ಅಭ್ಯಾಸ ಮಾಡುವುದು ಸೇರಿದಂತೆ ಸ್ನೇಹಿತರು ಸ್ವಿಟ್ಜರ್ಲ್ಯಾಂಡ್ ಸಂಸ್ಥೆ ಸ್ಥಾಪನೆಗೆ ಸರ್ಕಾರದ ಮಟ್ಟ ಅದ್ದಿ ಕಾರ್ಯಗಳನ್ನು ಒಪ್ಪಿಕೊಳ್ಳುವುದಾಗಿ ಈ ಮಾಡಿದ ಸ್ವೀಕರಿಸಿದ್ದೆ. ಸ್ನೇಹಿತರು ಕಾಂಗ್ರೆಸ್ ಸಂಸ್ಥೆಯ ಸ್ಥಾಪನೆಯ ಸ್ಥಾಪನೆ, ಅದರ ಸ್ಥಾಪನೆ ಸ್ಥಾಪನೆಯ ಸ್ಥಾಪನೆ ಸ್ಥಾಪನೆ ಸ್ಥಾಪನೆ

ಮೈಸೂರು ಪ್ರಜಾಪ್ರತಿನಿಧಿಸಭೆ

ವಿವಾಹದ ಮುಖ್ಯಾಯ ಭಾಷಣ

ಗರ್ಲ್ ಸೆಯ ಇಸಿ ಜೂನ್ ೬ ನೆಯ ತಾರೀಖು

ಈ ಅಧಿವೇಶನದಲ್ಲಿ ನೆಮ್ಮ ಕಡಿಮೆ ಬೆಲೆಗೆ ಜಾಸ್ತಿ ವಿಚಾರಗಳನ್ನು ನಮ್ಮ ಸಾಮಾನ್ಯರೆಲ್ಲರೂ ಪ್ರೀತಿಯಿಂದ ಮತ್ತು ಬೌದ್ಧಿಕವಾಗಿಯೂ ಕೂಡಿ ಚರ್ಚೆ ಮಾಡಲು ಮಾಡಿಕೊಳ್ಳುವುದಕ್ಕಾಗಿ ನನ್ನ ಮಾನ್ಯರಾದ ಸಂಗಡಿಗರನ್ನೂ ತಮ್ಮ ಸ್ಥಾನಗಳಿಂದ ಸಮೀಪವಿರುವ ತಾವುಗಳು ಮಾಡಿಕೊಳ್ಳುವುದು, ಈ ಸಭೆಯ ವ್ಯಾಪಾರ ಸಮರ್ಪಕವಾಯಿಗಳಿಗೂ ಅನುಗುಣವಾದ ಸಕಾರಣೆಯೇ ಸರಿ. ಈ ಸಭೆಯ ಒಂದು ವಿಶೇಷ ಬಾಹ್ಯಾಕೃತಿಯ ಸಂತೃಪ್ತಿ ಸ್ವಿಸ್ಸರುಗಳು ಇದ್ದ ಅಸಾಧಾರಣ ಸ್ಥಾನವು ಬಾಯಿಸಿದ್ದು ಸಂತೃಪ್ತಿ, ಅದು ಸ್ವಿಸ್ಸರ ಸಹಕಾರದ ಅಂಶ. ಈ ಸಭೆಯ ಮತ್ತೊಂದು ಮುಖ್ಯ ಪ್ರಯೋಜನ ಪುರೋಹಿತರ್ಗಳ ನೋಟಗಳು ಸ್ವಿಸ್ಸರ ಸಂಸ್ಥಾಪನೆ ಮತ್ತು ಸಂಸ್ಥಾಪನೆ ಸ್ವಭಾವಗಳಿಗೆ ಮತ್ತು ಸಂಸ್ಥಾಪನೆ ಮೇಲೆಗಡೆ ಇದ್ದ ಪ್ರಜ್ಞೆಗಳ ಪೀಠಿಯನ್ನು ಸ್ಪಷ್ಟಪಡಿಸಿ ಅಲ್ಲಿಂದ ನನ್ನ ಪ್ರಸ್ತಾವಿಕ ಅಂಶ.

ಮೇಲಿನಿಂದ ನಗರದ ಕಡೆಗೆ ಜಲಪಾತ್ರ ಸಮಾಜದ ಸ್ಥಾಪನೆಗಾಗಿ ಜಾ. ಹಾರಿಗಳ ಎಚ್ಚರಿಕೆ

ಈ ಸಭೆಯ ಅಧಿವೇಶನದಲ್ಲಿ ನಮಗೆ ಮುಖ್ಯ ಪ್ರಾಮಾಣಿಕವಾಗಿರುವುದೆಂತೆಂದರೆ ಮತ್ತೊಂದು ತೆರನ ಈ ಅಧಿವೇಶನದಲ್ಲಿ ನಮ್ಮ ಮಿತ್ರ.

ಮಾಂಟ್ರಿಕ್ಸ್ ವ್ಯಾಪಾರದಲ್ಲಿ ಸಂಸ್ಥಾಪನೆ ಮಾಡಿ ಭಾಗವಹಿಸ್ಲಾರದೂ ಮಳೆ ಬೆಳೆಗಳು ಸಮಾನಾಗಿ ಗಣಿಯದೆ ಮಿಶ್ರಿಗಳದಿಂದ ಕಷ್ಟಗಳೇನಾದರೂ ಸಂಭವಿಸಿದ್ದರೆ ಬಿಟ್ಟರೆ ಕೂಡ ಸರ್ಕಾರದವರು ಸಂಪೂರ್ಣವಾಗಿ ಬಂದಾಯಿಸಿಕೊಳ್ಳನ್ನು ನೋಂದಾಯಿಸಿ ಪ್ರಜೆಗಳಿಗೆ ಸಹಾಯಮಾಡುವುದೆಂದು ತಿಳಿಸಿ ಮೇಲೆ ಹೊರಟ್ಟೆನು.

ಸ್ವಾತಂತ್ರ್ಯ ವಿದ್ಯಾಲಯ

ಸ್ವಾತಂತ್ರ್ಯವನ್ನು ಬೆಳೆಸುವುದಕ್ಕೂ ಅಭಿವೃದ್ಧಿಗೆ ಕಡಿಮೆ ಅಭಿವೃದ್ಧಿ ಕಾರ್ಯಗಳಾಗಿ ಮತ್ತು ಜಾಗವನ್ನು ಕೊಡಬೇಕೆಂದು ಅಭಿಪ್ರಾಯ ಮಂಡಿಸಿದ ಸದಸ್ಯರು ಕೂಡ ಸಿದರು. ಆದರೆಯಾದ್ರೂ ಇಂದಿನಿಂದ ಹೊಸ ಪ್ರಾಯೋಗ ಈ ಜಾಗಗಳನ್ನೂ ಮಾಡಿಕೊಳ್ಳಬೇಕಾಗಿದೆ.

ಎಲ್ಲ ಸ್ಕೂಲುಗಳ ವಿದ್ಯಾಲಯ

ಮಾಧ್ಯಮದಲ್ಲಿ ಮಾಧ್ಯಮಗಳು ವಿದ್ಯಾಭ್ಯಾಸವನ್ನು ಉಚಿತವಾಗಿ ಮೇಲೆಯಾಗಿ ಕೊಡಬೇಕೆಂದು ಕಾಯಿದೆ ಮಾಡಿ ಸಂಸ್ಥೆಯ ಸ್ಥಾಪನೆ ಮಾಡಿ ಕೊಡಬೇಕೆಂದು ಸಂಸ್ಥೆ ಸ್ಥಾಪನೆ ಮಾಡಿ ಕೊಡಬೇಕೆಂದು

ಮಹಾತ್ಮರ ಹೊಸ ಬೆಳಕು

ಪ.ಪಾಂಕರಿಗೆ ಸಲಹೆ

ಗಾಂಧೀಯವರು ಈ ದಿನ ತಿರುವಾಂ ಸಂಸ್ಥಾನದ ಎಲ್ಲಾ ಹರಿಜನ ದೇವಾಲಯಗಳನ್ನು ತೆರೆದಿರುವುದಕ್ಕೆ "ಹೊಸ ಬೆಳಕಿನ ಪ್ರಕಾಶ"ಗಳಿಗೆ ಅಭಿನಂದನೆಯೊಂದಿಗೆ ಹೊಸ ಮಾರ್ಗವನ್ನು ವಿವರಿಸಿದ್ದಾರೆ. ಅವರು ತಮ್ಮ ಸೇವೆಯನ್ನು ಈ ರೀತಿ ಮುಂದಿಟ್ಟಿದ್ದಾರೆ:—

೧. ಸಮಾಜದ ಸಜ್ಜನರಿಗೆ ಚಳವಳಿಗೆ ಅಭಿಷ್ಟಿಸಿ ಕಾಲಾವಧಿಗೆ ಸಿದ್ಧರಿರಬೇಕು. ಅಧಿಕಾರಿಗಳೊಡನೆ ಸಂಧಾನ ಮಾಡಿ ಒಪ್ಪಂದಕ್ಕೆ ಬರಲೋಸುಗ ದಾರಿಯನ್ನು ಕಲ್ಪಿಸುವ ಮನೋಗತವನ್ನು ಸಭೆ ಕಾಂಗ್ರೆಸ್ ನವರು ಸ್ವೀಕರಿಸಿರಬೇಕು.

೨. ಈಗ ನಿರ್ಣಯಿಸಿರುವ ಸತ್ಯಾಗ್ರಹ ಮಾತ್ರವಲ್ಲದೆ ಮುಂದೆ ಮೇಲಾಗಿ ಬರಬಹುದಾದ ಯಾವ ಆಕಸ್ಮಿಕ ಸಂದರ್ಭಗಳಿಗೂ ಸತ್ಯಾಗ್ರಹದ ಹಿಂದಿನ ಶುದ್ಧತೆಯನ್ನು ಇಟ್ಟುಕೊಂಡು ಸಂಯಮದಿಂದ ಇರಬೇಕು. ಈ ಬಂಧನಗಳ ಕಾಲ ಇನ್ನೂರಿಗೆ ಮುಕ್ತಾಯ ಕಂಡೀತೆ ಇರಬಾರದೆಂದು.

೩. ಕಟ್ಟಕಡೆಯ ಗುರಿಯು ಕಡೆ ಪಕ್ಷ ಮುಂದುವರಿಯುವುದಕ್ಕೆ ಹೆಜ್ಜೆಯಾಗಿ ಹರಿಜನರ ಅಭ್ಯುದಯದ ಕಡೆಗೆ ಕೇಂದ್ರೀಕರಿಸಿರಬೇಕು.

೪. ಯಾವುದೇ ಸತ್ಯಾಗ್ರಹ ಚಳವಳಿ ಮುಂದೆ ಬರ ಸಾಮಾನ್ಯವಾಗಿ ರಚನಾತ್ಮಕ ಕಾರ್ಯಕ್ರಮಗಳನ್ನು ಹಮ್ಮಿಕೊಳ್ಳಬೇಕು. ಅದರಲ್ಲಿ "ಸ್ವದೇಶಿ ಕಾಂಗ್ರೆಸ್" ನವರು ಸ್ವಕ್ಷಯಕ್ಕೆ ಸಿದ್ಧರಿರಬೇಕು.

ಪ್ರಜಾ ಸಂಸ್ಥೆಗಳ ತ್ರಿವಿಧ ಗುರಿಯೇನು?

೧. ಜನಸಾಮಾನ್ಯರ ಕಾಯಿಲೆ ಮತ್ತು ಇತರ ಕೆಲಸಗಳು ಸಮರ್ಪಕವಾಗಿ ಅಭಿವೃದ್ಧಿಯಾಗುವ ರೀತಿಯಲ್ಲಿ ವ್ಯವಸ್ಥೆಮಾಡುವುದು.

೨. ಸ್ವಾವಲಂಬನೆಯ ಸ್ಥಿತಿಗೆ ಸಂಬಂಧಪಟ್ಟ ಕಾರ್ಯಗಳನ್ನು ಕೈಗೆತ್ತಿಕೊಳ್ಳುವುದು.

೩. ಸ್ವಾಭಾವಿಕ ಸಂಪತ್ತುಗಳನ್ನು ಸರ್ವರ ಕ್ಷೇಮಕ್ಕಾಗಿ ಹೆಚ್ಚಿಸುವುದೂ, ಅನಾವಶ್ಯಕವಾದ್ದನ್ನು ಇಲ್ಲದಂತೆ ಮಾಡುವುದೂ ಸಂಸ್ಥೆಯ ಧ್ಯೇಯವಾಗಿರುವುದು.

೪. ಕೈಕಸುಬು ಕೀಳಾಗಿರುವುದನ್ನು ಹೋಗಿ ಹೆಚ್ಚಿನ ಸಂಬಳ ಕೊಡುವ ಮಾರ್ಗಗಳನ್ನು ಕಲ್ಪಿಸುವುದು.

೫. ಸಾಮ್ಯವಾದ ಸಿದ್ಧಾಂತದನ್ನು ಜಾರಿಗೆ ತರುವ ಸಂಬಂಧ ಅಧಿಕಾರ ಸಂಸ್ಥೆಯನ್ನು ಕೆಡಿಸುವುದು.

೬. ಸಂಸ್ಥೆಗಳ ಪ್ರತ್ಯೇಕ ಸಂಪತ್ತನ್ನು ಪರಿಹಾರ ಸ್ವೀಕಾರಗಳನ್ನು ಕೆಳಕಾಲ ಉಪಯೋಗ ಕೆಡಿಸುವುದು.

೭. ಬಡವರು ಮತ್ತು ಇತರ ಗ್ರಾಮೀಣ ಪ್ರಜೆಗಳಿಗೆ ಪ್ರೋತ್ಸಾಹ ಕೊಡುವುದು.

೮. ಸ್ಥಳೀಯ ಸಂಸ್ಥೆಗಳನ್ನು ಅಭಿವೃದ್ಧಿಗೊಳಿಸುವುದು.

೯. ಕಾಲಾನುಕೂಲ ಯೋಗ್ಯವೆನಿಸಿದ ಸಂಬಂಧಿಸಿದ ಕಾರ್ಯಗಳನ್ನು ಅಳವಡಿಸುವುದು ಕರ್ತವ್ಯ.

೧೦. ಪ್ರಸ್ತುತ ಸಂಸ್ಥೆಗಳನ್ನು ಹೀಗೆ ತರಗಳಿಗೆ ಹೊಂದಿಸಿ ಸಮಾಧಾನಪಡಿಸುವುದು.

೧೧. (ಕೆಲ ಸಂಸ್ಥೆಗಳು ಸಂಬಂಧಿಸಿದ ಯಾವುದೇ ಕ್ಷೇತ್ರಗಳಿಗೆ ಸೇರಿದ ಅಧಿಕಾರಿಗಳು) ಸಂಸ್ಥೆಯೊಂದಿಗೆ ಸಮ್ಮಿಶ್ರಿತವಾದ ಹೊಸದಾಗಿರುವುದು ಸಾಧ್ಯವಾದಷ್ಟು.

೧೨. ಹೊಸದಾಗಿ ಸಿಂಧ ಮತ್ತು ಸಿಂಧಿಯ ಭಾಷೆಯನ್ನು ಸಾಧಿಸಿ ಕಲಿಯುವುದು ಕಷ್ಟ ಹೆಚ್ಚಿಸುವುದು ಕೊಡುವುದು.

೧೩. ಸ್ವೇಚ್ಛಾಚಾರ ಸಂಸ್ಥೆಗಳ ಪ್ರತ್ಯೇಕ ಕಾರ್ಯ ಮಾಡಲಾಗದ ಸ್ಥಳಗಳಿಗೆ ಸ್ಥಳ ಅಧಿಕಾರ ಸಂಸ್ಥೆಗಳ ಕೆಲಸ ಮಾಡುವುದು.

೧೪. ಹಿರಿಯರು ಸಂಸ್ಥೆಗಳ ಪ್ರತ್ಯೇಕ ಕಾರ್ಯ ಮಾಡಲಾಗದ ಸ್ಥಳಗಳಿಗೆ ಸ್ಥಳ ಅಧಿಕಾರ ಸಂಸ್ಥೆಗಳ ಕೆಲಸ ಮಾಡುವುದು.

೧೫. ಹಿರಿಯರು ಸಂಸ್ಥೆಗಳ ಪ್ರತ್ಯೇಕ ಕಾರ್ಯ ಮಾಡಲಾಗದ ಸ್ಥಳಗಳಿಗೆ ಸ್ಥಳ ಅಧಿಕಾರ ಸಂಸ್ಥೆಗಳ ಕೆಲಸ ಮಾಡುವುದು.

ಮಹಾತ್ಮರಲ್ಲಿ ಸೈಮೂರು ಕಾಂಗ್ರೆಸ್ ನಿರೋಗ

ಸೈಮೂರು ಕಾಂಗ್ರೆಸ್ ಕಾರ್ಯಕಾರಿ ಸಮಿತಿಯ ತೀರ್ಮಾನ

ಸೈಮೂರು ಕಾಂಗ್ರೆಸ್ ಕಾರ್ಯಕಾರಿ ಸಮಿತಿಯ ಕಳೆದ ದಿನ ಕಳೆದ ಗಂ ದೀರ್ಘ ಚರ್ಚೆಯಾಗಿತ್ತು.—

"ಸೈಮೂರು ಕಾಂಗ್ರೆಸ್ಸಿನೊಡನೆ ಒಪ್ಪಂದ ಮಾಡಿಕೊಂಡಿದ್ದೇವೆಂದು ಸೈಮೂರು ಸರ್ಕಾರವು ಹೇಳಿಕೆಯನ್ನು ಕೊಟ್ಟಿದ್ದರಿಂದ ಈ ಸಮಿತಿಯು ವಿಚಾರಿಸುತ್ತದೆ. ಸೈಮೂರು ಕಾಂಗ್ರೆಸ್ ಅಭಿಪ್ರಾಯಗಳಿಗೆ ಸರ್ಕಾರವು ಮೆಚ್ಚು ಮರ್ಯಾದೆಯನ್ನು ತೋರಿಸುವುದೆಂದು ಈ ಸಮಿತಿಯು ನಿರೀಕ್ಷಿಸುತ್ತದೆ. ಸೈಮೂರು ಕಾಂಗ್ರೆಸ್ ಅಭಿಪ್ರಾಯಗಳಿಗೆ ಸರ್ಕಾರವು ಮೆಚ್ಚು ಮರ್ಯಾದೆಯನ್ನು ತೋರಿಸುವುದೆಂದು ಈ ಸಮಿತಿಯು ನಿರೀಕ್ಷಿಸುತ್ತದೆ. ಅಲ್ಪಸಂಖ್ಯಾತರ ಹಕ್ಕುಗಳ ಸಂರಕ್ಷಣೆಯ ಬಗ್ಗೆ ಸರ್ಕಾರವು ಕೊಟ್ಟಿರುವ ಆಶ್ವಾಸನೆಯನ್ನು ಈ ಸಮಿತಿಯು ಸ್ವಾಗತಿಸುತ್ತದೆ. ಅಲ್ಪಸಂಖ್ಯಾತರ ಹಕ್ಕುಗಳ ಸಂರಕ್ಷಣೆ ಮತ್ತು ಅಭಿವೃದ್ಧಿಗಾಗಿ ಸರ್ಕಾರವು ಕೊಟ್ಟಿರುವ ಆಶ್ವಾಸನೆಗಳು ಸಾಕಾಗುವುದಿಲ್ಲವೆಂದು ಈ ಸಮಿತಿಯು ಅಭಿಪ್ರಾಯಪಡುತ್ತದೆ. ಅಲ್ಪಸಂಖ್ಯಾತರ ಹಕ್ಕುಗಳ ಸಂರಕ್ಷಣೆ ಮತ್ತು ಅಭಿವೃದ್ಧಿಗಾಗಿ ಸರ್ಕಾರವು ಕೊಟ್ಟಿರುವ ಆಶ್ವಾಸನೆಗಳು ಸಾಕಾಗುವುದಿಲ್ಲವೆಂದು ಈ ಸಮಿತಿಯು ಅಭಿಪ್ರಾಯಪಡುತ್ತದೆ. ಅಲ್ಪಸಂಖ್ಯಾತರ ಹಕ್ಕುಗಳ ಸಂರಕ್ಷಣೆ ಮತ್ತು ಅಭಿವೃದ್ಧಿಗಾಗಿ ಸರ್ಕಾರವು ಕೊಟ್ಟಿರುವ ಆಶ್ವಾಸನೆಗಳು ಸಾಕಾಗುವುದಿಲ್ಲವೆಂದು ಈ ಸಮಿತಿಯು ಅಭಿಪ್ರಾಯಪಡುತ್ತದೆ. ಅಲ್ಪಸಂಖ್ಯಾತರ ಹಕ್ಕುಗಳ ಸಂರಕ್ಷಣೆ ಮತ್ತು ಅಭಿವೃದ್ಧಿಗಾಗಿ ಸರ್ಕಾರವು ಕೊಟ್ಟಿರುವ ಆಶ್ವಾಸನೆಗಳು ಸಾಕಾಗುವುದಿಲ್ಲವೆಂದು ಈ ಸಮಿತಿಯು ಅಭಿಪ್ರಾಯಪಡುತ್ತದೆ.

ನಾವು ಅಪೇಕ್ಷಿಸದೇ ನಮಗೆ ಸಹಾಯ ಬೇಡ

ಪೋಲೆಂಡ್ ಮಂತ್ರಿಯ ಹೇಳಿಕೆ

"ನಾವು ಕೇವಲ ನಮಗೆ ಸಹಾಯ ಮಾಡುತ್ತೇವೆಂದು ಮಾತು ಕೊಟ್ಟವರೇ ಅದನ್ನು ನಾವು ನಮ್ಮ ಮೇಲೆ ಬೀಳುವ ಕೆಲಸ ಮಾಡಿದರೆ ಏನಾಯಿತು ಕಳುಹಿಸುವರೆ ಸ್ಥಿತಿ ಎಂಬುವುದು ಪೋಲೆಂಡ್ ಕೇಳಿದ ತಿಳುವಳಿಕೆ ಸಿಕ್ಕಿರುವುದು ಮಂತ್ರಿಯಾದ ಎಂ. ಎಲ್ ಕೆಂಪರವರು ಹೇಳಿದರು. "ನಮ್ಮ ಅಭಿಪ್ರಾಯವೂ ಪರಿಹಾರ ಘಾಯಕ ಕೆಲಸಕ್ಕೆ ಅದನ್ನು ಬೇಕಾದ ಅಂಗಿಕಾರ ಕಳುಹಿಸಿದ್ದೇವೆ" ಎಂದು ಮಾಡಿದೆ ಅವರು ಹೇಳಿದರು.

ಭಾರತದಲ್ಲಿ ಮಹಾತ್ಮರ ಸಂಕಲ್ಪವನ್ನು ಪರಿಹರಿಸಿಕೊಂಡು ಈ ಸಮಿತಿಯು ತೀರ್ಮಾನಿಸುತ್ತದೆ.

"ಸೈಮೂರಿನಲ್ಲಿ ಕಾಂಗ್ರೆಸ್ ಸಂಘ ಸಂಸ್ಥೆ (ಸ್ಟ್ರೈಕ್ ಮಾಡಿದ್ದ ಆಗ್ರ) ಸ್ಥಾಪನೆ ಪ್ರಯತ್ನದಿಂದ ಸೈಮೂರು ಸ್ಟ್ರೈಕ್ ಕೆಲಸಗಾರರ ಸಂಘ ಸ್ಥಾಪನೆ ಸರ್ಕಾರದ ಮತ್ತು ಅಧಿಕಾರಿಗಳನ್ನು ಒಪ್ಪಿಸುವ ಪ್ರಯತ್ನಗಳು ಈ ಸಮಿತಿಯು ಸ್ವಾಗತಿಸುತ್ತದೆ. ಸೈಮೂರು ಕಾಂಗ್ರೆಸ್ ಕಾರ್ಯಕಾರಿಣಿಯನ್ನು ಮೋಸಕ್ಕೆ, ಅವರಿಗೆ ತಮ್ಮ ಗುರಿಯನ್ನು ಸಾಧಿಸುವುದಕ್ಕೆ ಬಹಳಷ್ಟು ಸಹಾಯ ಕೊಟ್ಟಿದ್ದು ಮತ್ತು ಅವರ ಸ್ಥಾನಮಾನಗಳನ್ನು ಕಾಪಾಡಿಕೊಂಡು ಬರಲು ಈ ಸೈಮೂರು ಕಾಂಗ್ರೆಸ್ ಕಾರ್ಯಕಾರಿಣಿಗೆ ಸಮಿತಿಯು ಆಶಿಸುತ್ತದೆ.

ಜೀವನದಲ್ಲಿ ಸೂಕ್ತವಾದ ಆಸಕ್ತಿ ಕುಮಾರಿಯರಿಗೆಲ್ಲ

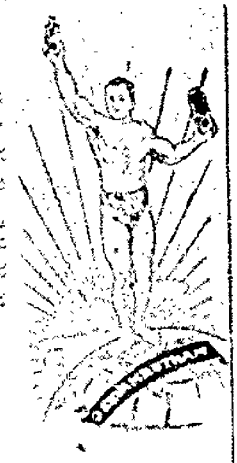

ಸೈಮೂರು

ಸಾ ಧಿ
19—6—39 ನೇ ಸೋಮವಾರ

ಒಪ್ಪಂದದ ಸಮಸ್ಯೆ

ಕಾಂಗ್ರೆಸ್ಸಿಗೂ ಮೈಸೂರು ಸರ್ಕಾರ ಕ್ಕೂ ಒಪ್ಪಂದವಾಗುವುದೇ ಇಲ್ಲವೆ? ಎಂಬ ಪ್ರಶ್ನೆ ಸಹಜ. ಅಂಗ ನಡೆದು ಕೊಂಡ ಕಾಂಗ್ರೆಸ್ಸಿಗರೆಲ್ಲರೂ ಮೇಲಾ ಸಂಗಾರಲ್ಲಿದ್ದೇವೆ. ಮೇಲಾ ಸಂಗಾರದ ಪ್ರಾಮಾಣಿಕತೆಯ ಬಗ್ಗೆ ಇದೆ ಕಾರಣ ಒಪ್ಪಂದವಾಗಿಲ್ಲದಿರುವುದು ಮೈಸೂರು ಸರ್ಕಾರವೇ ಕಾಂಗ್ರೆಸ್ಸಿಗರ ಕೆಲವು ಕೋರಿಕೆಗಳನ್ನು ಪೂರೈಸಲು ಒಪ್ಪಿದ್ದರೂ ಕಾಂಗ್ರೆಸ್ಸಿಗರು ಒಪ್ಪಂದ ಮಾಡಿಕೊಳ್ಳಲಿಲ್ಲ ಎಂದು ಹೇಳಿದರೆ ಅದು ಸರಿಯಾಗಲಾರದು. ಕಾಂಗ್ರೆಸ್ಸಿಗರ ಕೆಲವು ಕೋರಿಕೆಗಳನ್ನು ಪೂರೈಸಲು ಒಪ್ಪಿದ್ದರೂ ಕಾಂಗ್ರೆಸ್ಸಿಗರು ಒಪ್ಪಂದ ಮಾಡಿಕೊಳ್ಳಲಿಲ್ಲ ಎಂದು ಹೇಳಿದರೆ ಅದು ಸರಿಯಾಗಲಾರದು. ಕಾಂಗ್ರೆಸ್ಸಿಗರ ಕೆಲವು ಕೋರಿಕೆಗಳಲ್ಲಿ ಪ್ರಮುಖವಾದ ಕೆಲವು ಕೋರಿಕೆಗಳನ್ನು ಸರ್ಕಾರ

ಬ್ರಿಟಿಷ್ ಜನರೀ ಸಂಬಂಧ

ಬಿಚ್ಚಿಬೀಳಗಾಗುತ್ತಿದೆ.

ಬ್ರಿಟಿಷ್ ಅಧಿಕಾರಿಗಳಿಗೂ ಜನರಿಗೂ ಇರುವ ಸಂಬಂಧವು ಹೇಗಿದೆ ಎಂಬುದನ್ನು ಪ್ರಾಯೋಗಿಕ ಸ್ಥಿತಿಯ ಬಗ್ಗೆ ಬಲವಾದ ಯೋಚನೆಗಳು ಜನರಲ್ಲಿ ಹುಟ್ಟಲಾರಂಭಿಸಿವೆ. ಬ್ರಿಟಿಷರಲ್ಲಿ ಜನಾನುರಾಗ ಹೆಚ್ಚಿನ ಕ್ರಮ ಕೈಕೊಳ್ಳುತ್ತಿದ್ದಾರೆ. ಮೊದಲ ಹಂತ ಪ್ರಭುಗಳು ಪ್ರಾಯೋಗಿಕವು ಬ್ರಿಟಿಷ್ ಸೈನ್ಯಗಳನ್ನು ಬಲಿಸಲು ಕಾಯಬೇಕು ತೆಗೆದುಕೊಳ್ಳಬೇಕೆಂದೂ, ಬ್ರಿಟಿಷರಿಗೆ ಬಾಧ್ಯತಾನಾಗಿ ಬಳುವಳಿಯ ನಡೆಯುವಂತೆ ನೋಡಿಕೊಳ್ಳಬೇಕೆಂದೂ ಸ್ವಾಧೀನ ಅಲ್ಲದೆ ಬ್ರಿಟಿಷ್ ಸ್ವಾಮ್ಯದ ಗಿರಣಿಗಳ ಬೆಲೆ ಕೆಲವರವರು ಕೊಂಡಿದೆ ಮುಂದಿನಂತೆ ನೋಡಿಕೊಳ್ಳಬೇಕೆಂದೂ ತೀರ್ಮಾನಿಸಿದೆ.

ಶ್ರೀಲ ಬಿ. ಕೃಷ್ಣರಾಯರ ಪ್ರಕಟಣೆ

ಬಹುಕಾಲ ಅರ್ಥ ಕಷ್ಟದಿಂದಲಾಲ "ವೈಶ್ಯಾಂಕ ಪತ್ರಿಕೆ" ಯ ಬಂಧನವಾಗಿ ಬಂದು ಈ ತಿಂಗಳ ಪ್ರಸಿದ್ಧರಾದ ಶ್ರೀ ಕೃಷ್ಣರಾಯರ ಸೇವೆಯನ್ನು ಪ್ರಕಟಿಸಿ ಹೇಳಿದೆ. ಚರ್ಚೆ ನೋಡಿದ ಬಳಿಕ "ವೈಶ್ಯಾಂಕ ಪತ್ರಿಕೆ" ಯ ಬಿಟ್ಟಂದಿ ಜನರ ಸಭೆ ನೀರಿತ್ತು. ಶ್ರೀ ಬೆಳ್ಳಿ ಹೆಬ್ಬಾ. ಗಾ. ಬಿಲ್ಲವರವರು ಅಧ್ಯಕ್ಷತೆ ವಹಿಸಿದ್ದರು. ಶ್ರೀಗಳಾದ ಎಳ್ಳ ಹೆಬ್ಬಾ ಸ್ವೆಸ್ಟರ್ ಎಂ. ನಾಯಿಂಡ ಗಾ. ಬೆಳ್ಳಾಡಿ, ಜಿ. ಸುಬ್ಬಾ ಸಾಹೆ ಸಾಯಿಬರವರು ಶ್ರೀಗಳ ರಾಯರ ಪ್ರಕಟಣೆ ಮಾಡಿದರು. ಪತ್ರಿಕೆಯ ಬಿಟ್ಟಂದಿ ಜನರು ಸಾಯಿಗೆ ಒಂದು ಬೆಳ್ಳಿ ಹೆಬ್ಬಾಯನ್ನು ಪ್ರೀತಿಪೂರ್ವಕವಾಗಿ ಸ್ವೀಕರಿಸಿದರು. ಶ್ರೀಗಳ ಕೃಷ್ಣರಾಯರು ಯಥೋಚಿತವಾಗಿ ಉತ್ತರಕೊಟ್ಟರು. ಶ್ರೀಮನ್ನಾರಾಯಣರವರ ಪ್ರಾಯಾಸ್ವಾಗತವೆಂದಾಗಿ ಸಭೆಯು ಮುಗಿಯಿತು.

ಮೈಸೂರು ಶಾಸನ ಸಭೆ

ಮೈಸೂರು ಶ್ರೀಮನ್ನಾಯಕರ ಸಭೆಯ ಸಭೆಯ ಅಧಿವೇಶನವು ಮಂಡಿಸಿದ ಸೋಮವಾರ ಮಧ್ಯಾಹ್ನ ಬೆಂಗಳೂರು ಅರಮನೆಯಲ್ಲಿರುವ ಹೊಸ ಶಾಸನ ಸಭಾಮಂದಿರದಲ್ಲಿ ಆರಂಭವಾಗುವುದು. ಪ್ರಜಾಪ್ರತಿನಿಧಿ ಸಭೆಯ ಮುಂದೆ ಬಂದಿದ್ದ ಮಸೂದೆಗಳು ಚರ್ಚೆಗೆ ಬರುವುವು. ಮಸೂದೆಗಳು ಪ್ರಕ್ರಿಯೆಗಳು, ಗ್ರಾಮಸೂಚಗಳು ಚರ್ಚೆಯಾಗುವುವು.

ಜಯಚಾಮರಾಜ ಸೇತುವೆ

ಶ್ರೀಮನ್ನಾರಾಯಣರಿಂದ ಆರಂಭೋತ್ಸವ

ಸ್ಟೇಷನ್ ಬಳಿ ಹೊಸ ಸೇತುವೆ ಅತ್ಯಂತ ಶಕ್ತಿಯುತ ಸೇತುವೆಯು ಸ್ವಾತಂತ್ರ್ಯ ಭಾರತದ ಈ ತಿಂಗಳ ಕೊನೆಯ ಬುಧವಾರ ಶ್ರೀಮನ್ನಾರಾಯಣರು ಸೇತುವೆಯ ಸ್ಥಾಪನೆ "ಜಯಚಾಮರಾಜೇಂದ್ರ ಸೇತುವೆ" ಎಂಬುದಾಗಿ ಗುರುತಿಸಲ್ಪಡುವುದೆಂದೂ ತಿಳಿದುಬಂದಿದೆ.

ಒಂದು ತಿಂಗಳ ವಿದ್ಯುಚ್ಛಕ್ತಿಗೆ ಎರಡೇ ಆಣೆ

ಬೆಂಗಳೂರಿನಲ್ಲಿ ಹೊಸತನ ಯೋಜನೆ

ನಮ್ಮ ಸರ್ಕಾರವು ಗಮನಿಸುವುದೆ? ತಿಂಗಳೊಂದಕ್ಕೆ ಎರಡಾಣೆಗಳಂತೆ ಒಂದು ಮೆಗಾಹೆರ್ಟ್ಸ್‌ವರೆಗೆ ಮಧ್ಯಮ ವಿದ್ಯುಚ್ಛಕ್ತಿಯ ಬೆಲೆಯನ್ನು ಒಡಗಿಸುವ ಒಂದು ಹೊಸ ಯೋಜನೆಯ, ಬೆಂಗಳೂರ ಸರ್ಕಾರದ ಮುಂದಿದೆ. ಗ್ರಾಮಸ್ಥರಿಗೆ ಶ್ಯಾಮೋಲಿಗಾ ಒಂದನ್ನು ಮಾಸ್ತಿಗಾಗಿ ಧಾರವಾಡ ಅಯಾಸ್ಸಾರವರು ಇದನ್ನು ಹಾಕಿ ತೀರಿಸಿ ಅದು ಯಶಸ್ವಿಯಾಗಿ ನಡೆಯುವುದೆಂದು ಧೃಢಪಡಿಸಿದರು. ವಿದ್ಯುಚ್ಛಕ್ತಿಯ ಅಭಿವೃದ್ಧಿ ಜಾರಿಗೆ ತರಲು ಸರ್ಕಾರದವರು ಸಹಕರಿಸುವರು.

ಇದು ಪ್ರಯೋಗಾರ್ಥವಾಗಿ ಒಂದರ ವಿದ್ಯುಚ್ಛಕ್ತಿಯ ಪ್ರಯೋಗವನ್ನು ಒಂದು ಪ್ರದೇಶದಲ್ಲಿ ಒಂದು ಸಾವಿರ ಮನೆಗಳಿಗೆ ಒದಗಿಸಿ ಪ್ರಯೋಗ ಮಾಡಿದರೆ ಸಾಕು ಎಂದು ಸರ್ಕಾರದವರು ಅಭಿಪ್ರಾಯಪಟ್ಟಿದ್ದಾರೆ.

ಸಂಸ್ಥಾನದಲ್ಲಿ ಬಾಲ್ಯಕಾಲದ ವಿವಾಹಗಳು.

ಬ್ರಹ್ಮಗಿರಿ ಮುನ್ಸಿಫ ಶ್ರೀನಿವಾಸಯ್ಯ ಅಭಿಪ್ರಾಯಗಳು

ಮೈಸೂರು ಸಂಸ್ಥಾನದ ಸ್ತ್ರೀಯರ ಸ್ಥಿತಿಯ ಅಭಿವೃದ್ಧಿಗಾಗಿ ಸಂಸ್ಥಾನದಲ್ಲಿ ಬಾಲ್ಯಕಾಲದ ವಿವಾಹಗಳನ್ನು ನಿಷೇಧಿಸಬೇಕೆಂದು ಸ್ತ್ರೀಯರಿಗೆ ಅಭಿಪ್ರಾಯ ಕೇಳಿದ್ದರು. ಈ ವಿಷಯದ ಬಗ್ಗೆ ಸ್ತ್ರೀಯರ ಅಭಿಪ್ರಾಯಗಳು ಹೇಗಿವೆ ಎಂಬುದನ್ನು ಅರಿಯಲು ಕುತೂಹಲವುಂಟಾಗುವುದು. ಸ್ತ್ರೀಯರ ಅಭಿಪ್ರಾಯಗಳು ಹೇಗಿದ್ದರೂ ಸರ್ಕಾರವು ಈ ವಿಷಯದ ಬಗ್ಗೆ ಕೈಗೊಳ್ಳಬೇಕಾದ ಕ್ರಮವನ್ನು ಕೈಗೊಳ್ಳಲೇ ಬೇಕ

ಆರೋಗ್ಯ ವಿಚಾರ

:: ಅಳಲೇ ಕಾಯಿ ::

ಲೇಖಕರು —ಆಯುರ್ವೇದ ವಿದ್ಯಾ ವಿ. ನರಹರಿಶಾಸ್ತ್ರಿ,
ನಂಜನಗೂಡು, ಕರ್ನಾಟಕ.

ಮನುಷ್ಯ ನಾಸ್ತಿ ಗೃಹೇಯಸ್ಯಾ
ತಸ್ಯಯಸ್ಯಾ ಹರೀತಕೀ ।

ಸರ್ವ ರೋಗಗಳಿಗೆ ಈ ಹರೀತಕಿಯೇ ಔಷಧವು ಅಳಲೆ ಕಾಯಿ ಎಂಬುದಾಗಿ ಹೇಳುತ್ತದೆ. ಸರ್ವ ರೋಗಗಳಿಗೆ ಈ ಹರೀತಕಿ ಔಷಧವು ಅಳಲೆ ಕಾಯಿ ಎಂಬುದರಿಂದ ಈ ಹೆಸರು ಇದಕ್ಕೆ ಸಿದ್ಧವಾಗಿದೆ. "ಹರೇತ್ಯ ಭಯದೇ ಯಸ್ಮಾತ್ ಹರೀತಕೀ" ಎಂಬ ಪದ್ಯದಂತೆ ಹರೀತಕೀಶಬ್ದದ ಭಯದಲ್ಲಿ ಈ ಶಬ್ದವು ಬಹಳ ಅಕ್ಷರಿಯಿಂದ ಬೆಳೆದು ಬಂದಿದ್ದರಿಂದ ಈ ಹರ್ಷಕ್ಕೆ 'ಹರೀತಕೀ' ಎಂದಾಗಿಯೂ ಪ್ರಾಮುಖ್ಯತೆ ಬಂದಿದೆ. ಈ ಔಷಧವನ್ನು ಯಾವ ರೂಪದಾಗಿ ಸೇವಿಸಿದರೂ ಅಪಾಯವಿಲ್ಲದೆ ಸರ್ವ ರೋಗಗಳಿಗೆ ಒಂದಾಗಿ ಅಥವಾ ಸಮಯೋಗಿಸಬಹುದು. ಅಳಲೇಕಾಯಿಯನ್ನು ಚೂರ್ಣ, ಲೇಹ್ಯ-ಕಷಾಯ ಲೇಹ್ಯ-ಘೃತ ಇವುಗಳಲ್ಲಿ ಪ್ರಯೋಗಿಸಬಹುದು.

ಪ್ರಯೋಜನಗಳು:—ಆರ್ಥ ಜ್ಯಾಂಡಿಸ್ ಸಂಬಂಧಿಸಿದಂತೆ ಉಪಯೋಗಿಸುವ ಅಳಲೆಕಾಯಿಯ ಚೂರ್ಣವು ಅಳಿಸಿದರೆ ಬಹಳ. ಅಳಲೆಕಾಯಿ ಚೂರ್ಣದ ಜೊತೆಗೆ ಬೆಲ್ಲದೊಂದಿಗೆ ಪ್ರಯೋಗಿಸಿದರೆ, ಮೂಲವ್ಯಾಧಿಯ ನಿವಾರಣೆಯಾಗುವುದಲ್ಲದೆ ಮೂಲ ವ್ಯಾಧಿಗಳಿಗೆ ಒಳ್ಳೆಯ ಔಷಧವಾಗುತ್ತದೆ. ಅಳಲೆ ಕಾಯಿಯು ಸ್ವಾಭಾವಿಕವಾಗಿ ಒಗರಾದ್ದರಿಂದ ಅಜೀರ್ಣವಿಲ್ಲದವರು ಅಳಲೆಕಾಯಿ ಮುರಬ್ಬಾವನ್ನು ಉಪಯೋಗಿಸಬಹುದು.

ಪಲ್ಲಾಗಳು ಅಲ್ಲಾಡುವುದಕ್ಕೆ:—ಅಳಲೆಕಾಯಿಯ ಚೂರ್ಣದಿಂದ ಪ್ರತಿದಿನ ಬೆಳಗ್ಗೆ ಹಲ್ಲುಜ್ಜುತ್ತಾ ಬಂದರೆ, ಅಲ್ಲಾಡುವ ಹಲ್ಲುಗಳು ಸ್ಥಿರಪಡುವುದಲ್ಲದೆ, ರಕ್ತ ಸ್ರಾವಗಳು ಸ್ವಲ್ಪ ಮುಂದೆ ರೋಗಗ್ರಸ್ತವಾಗುತ್ತವೆ.

ಕಣ್ಣು ನೋವಿಗೆ:—ಒಂದು ತೊಲ ಅಳಲೆಕಾಯಿ, ಆರ್ಧ ತೊಲ ಬೆಲ್ಲ ಸ್ವಲ್ಪ ಕಷಾಯದೊಂದಿಗೆ ಅರೆದಲ್ಲಿ ಸ್ವಲ್ಪ ಬಂದ ತೈಲವನ್ನು ಕಣ್ಣುಗಳಿಗೆ ಸೇರಿಸಲು, ನಡುಮೋಡ ಮಂತಿಕಾಯಿಯ ನೀರಿನಿಂದ. ಇದಲ್ಲದೆ ಅಳಲೆಕಾಯಿಯನ್ನು ಶ್ರೀಗಂಧ ಘಸಿದಲ್ಲಿ ಬೆಳ್ಳಿ ಕೊಂದಿಗೂ, ಸರ್ವ ಮಹಾವಿಷಗಳ್ಳಿ ಸ್ಥೈರ್ಯದ ಉಪಯೋಗಿಸಿದಾಗ, ಕಪ್ಪುಮಣಿ ಪಿಶಿಲ್ಲ ಸಣ್ಣಕಿಯಿಂದ ಸೇರಿಸಿದರೆ ಅಂಕ ಬಂಗಾರದಲ್ಲಿ ಮಿಶ್ರಿಯಿಂದ ಸೇರಿಸಿದರೆ, ಪಚಕ ಗುಣದಲ್ಲಿ ಮೆಣಸಿನ ಪೊಡಿಗೂ ಸೇರಿಸಲ್ಪಟ್ಟು ಬಂದರೆ, ಸರ್ವ ರೋಗಗಳಿಗೆ ಸಂಯೋಗವಾಗುತ್ತದೆ.

ಸೇವನೆ ಕಾಲಗಳು:—ಅಳಲೆಕಾಯಿ ಚೂರ್ಣ, ಹಾಲೇಕಾಯಿ ಚೂರ್ಣ, ಕಿತ್ತಳೆ ಚೂರ್ಣ ಈ ಪ್ರಮಾಣದಲ್ಲಿ ಅಲ್ಪ ಸ್ವಲ್ಪ ಬೆಲ್ಲ ಪಲ್ಲಾಗಳ ಚೂರ್ಣವನ್ನು ಬೆರೆಸಿಕೊಂಡು ಬಾಯಿ ತೊಳೆದುಕೊಂಡ ಅರ್ಧ ತೊಳೆದುಕೊಂಡರೂ, ಬಿಳಿ ಮೂಲಗೆಡ್ಡೆ ಗಾಗಿ ಗಾಯ, ತುಪ್ಪದೊಂದಿಗೆ ಸೇರಿಸಿ ಬಿಸಿ ಬಂದರೆ, ದೃಷ್ಟಿಸಂಬಂಧದ ಮತ್ತು ಸರ್ವ ರೋಗಗಳು ಪರಿಹಾರವಾಗುತ್ತವೆ. "ಸರ್ವರೋಗ ಹರೀತಕೀ" ಎಂಬ ಶ್ರೇಷ್ಠವಾದ ಅಳಲೆಕಾಯಿಯ ಚೂರ್ಣವನ್ನು ಗಂಧ ತೇದು ಮುಖದ ಮೇಲೆ ಬಿಳಿ ಬಣ್ಣವನ್ನು ಬಂದರೆ ಕಾಣ್ಣು ತೆಗೆದಾಗಿದೆಯೆಂದು, ಕೈಗೆ ಸ್ಪರ್ಶ ಸುಖವುಂಟಾಗುವುದು ಮೂಲಾಧಿಪತ್ಯಗಳು ದೂರಾಗುತ್ತವೆ.

ಅಳಲೆಕಾಯಿ ಗಂಧವನ್ನು ತೇದು ಮೂಲವ್ಯಾಧಿಗಳಿಗೆ ಉಪಯೋಗಿಸಿದ್ದರೆ ಅವನ ಪ್ರತಿಗೆ ಹೆಚ್ಚುವರಿ ಪಡೆ ಕಡಿಮೆಯಾಗುತ್ತದೆ. ಕಾಲು ಮೆಡಕ್ಕೂ ಹೆಚ್ಚುಗಳ ಮಧ್ಯದಲ್ಲಿ ಚರ್ಮದ ಮೇಲ್ಭಾಗದಲ್ಲಿ ಉಂಟಾದ ಗಂಧವನ್ನು ಲೇಪಿಸಿದರೆ, ಬಹಳ ಉಪಕಾರವಾಗುತ್ತದೆ.

ಪೀಳಿಗೆ ಕಾಲದ ಹುಣ್ಣು, ಗಾಯ ಇವುಗಳಿಗೆ ಬಹಳ ಕೆಲಸ ಸೇರಿದಾಗ ಪರ್ಯಾಯವಾಗಿ 'ಅಳಲೆ ಮುಲಾಂ' ಬಹಳ ಗುಣಕಾರಿಯಾದ ಅಳಲೆಕಾಯಿಯ ಹುಡಿ ಮತ್ತು ಕಾಯಿ ಬಿಸಿ ಇದೆ ಇದೆ ಸಮಪ್ರಮಾಣ ತೆಗೆದು ಪತ್ರಗಾಳ ಪುಡಿಕಾಯಿ, ಬಿಳ್ಳುಳ್ಳಾಗಲಿ ತೆಗೆದ ಎಣ್ಣೆಯಲ್ಲಾಗಲಿ ಅರೆದು ಮುಲಾಂ ಮಾಡುವುದು. ಈ ಮುಲಾಮನ್ನು ದಿನಕ್ಕೆ ಎರಡು ಸಲ ಹಚ್ಚುವುದು.

ಅಗ್ನಿಮಾಂದ್ಯದಲ್ಲಿ ಅಳಲೆಕಾಯಿ ಸೇವನೆ ತೆಗೆದ ಕಣ್ಣೆಕಾಯಿಂದ ಬಾಯಿನ್ನು ತೆಗೆದಾಗಿ ಮಾಡುತ್ತಾಳೆಯದರೆ, ಅಗ್ನಿಮಾಂದ್ಯಗಳು ಮಾಯವಾಗುವುದು.

ಒಟ್ಟಿನಲ್ಲಿ ಅಳಲೆಕಾಯಿಯು ಸರ್ವಾಂಗ ಸ್ವಾಸ್ಥ್ಯವನ್ನು ಕೊಡುತ್ತದೆ. "ಯಾವುದೇ ಕ್ಷಣದ್ದು ರೋಗಾಯುಷ್ಯ ಕೇಡಿ ಪ್ರಾಣಕ್ಕೆ ಹರೀತಕೀ" ಅಂದರೆ ಸರ್ವ ರೋಗಗಳನ್ನೂ ಹರಿಸುವುದು ಪ್ರಾಣಕ್ಕೆ ಕಳಕಳಿ ಏ ಸ್ವಾಸ್ಥ್ಯಕೊಳ್ಳುತ್ತದೆ. ಅದರ ರಸವೇಕೆ ಹಾಗೆ ಹಾಲಿನಲ್ಲಿಂದ ಮುಕ್ತವಾದ ಸರ್ವ ರೋಗಗಳನ್ನು ಪ್ರಾಣಗಳನ್ನು ಕೊಡುತ್ತದೆ. ಇದರ ಉಪಯೋಗ ಸಂಖ್ಯೆಯನ್ನು ಹೆಚ್ಚಿಸಿದಾಗ.

ಶ್ರೀ.

ಅಳಲೆಕಾಯಿಯು ಹಾಲಿನ, ಪ್ರಾಣ, ಸಮಯ, ಅಳಲೆ, ಅಮೃತ ರೋಗಿಗಳು, ಪೀಳಿಕೆ ಎಂಬುದಾಗಿ ಸರ್ವ ವಿಧಗಳಾಗಿರುವುದು. ಇವುಗಳಲ್ಲಿ ಸಮಯ ಎಂಬುದು ಮಾತ್ರ ಸರ್ವ ಕ್ರೈಸ್ತರಾದ ಸರ್ವ ರೋಗಗಳಿಗೂ ಉಪಯೋಗಿಸಲ್ಪಟ್ಟು ಅಪಾಯವಾಗುವುದು. ಅಯ ಸ್ಥಿತಿಗಳಿಗೆ ಅನುಗುಣವಾಗಿ ಪೀಳಿಕೆ ಎಂಬುದಾಗಿಯೂ, ಕಾಲದಲ್ಲಿ ಮತ್ತು ಸ್ಥಿತಿಯಿಂದ ಧೂಳಿಕೆ ಎಂಬುದಾಗಿಯೂ ಮೂಲೋಕದಲ್ಲಿ ಎಲ್ಲಿಗೆ ಕೆಟ್ಟುದಾಗಿ ಎಂಬುದಾಗಿಯೂ, ಪ್ರಕೃತಿಗಳಿಗೆ ರೋಗ ವಿಚ್ಛಿಂದದ ಕಾರ್ಯದಲ್ಲಿ ಜಯವನ್ನುಂಟುಮಾಡುವುದರಿಂದ ಜಯ ಎಂಬುದಾಗಿಯೂ ರೋಗಗಳಿಗೆ ಸ್ಥಿತಿ ಮೇಗಲಾಗಿರುವುದರಿಂದ 'ಅಳಲೆ' ಎಂಬುದಾಗಿಯೂ ಪ್ರಾಣಕ್ಕೆ ಕಾರ್ಯದಲ್ಲಿ ಸಮಯವನ್ನುಂಟುಮಾಡುವುದರಿಂದ 'ರೋಗಿಗಳು' ಎಂಬುದಾಗಿಯೂ, ಪ್ರಾಣದ ಸ್ಥಿತಿಕಾರಣ ಮಾಡುವುದರಿಂದ 'ಪೀಳಿಕೆ' ಎಂಬುದಾಗಿಯೂ ಭಿನ್ನ ಭಿನ್ನ ಕಾರಣಾಂತರಗಳು ಈ ಮಹಾ ಧಾನ್ಯ ಸಂಬಂಧಗಳಿಗೆ ಪ್ರಯೋಗಿಸಲ್ಪಟ್ಟಿವೆ.

ಅಯ್ಯಾಸ್ಥಿಗಳ ಸಮ್ಮಿಶ್ರಣದ ಆಕಾರ.

ಸಾಮಾನ್ಯವಾಗಿ ಸರ್ವ ಮನುಷ್ಯರಲ್ಲಿ ಸಮ್ಮಿಶ್ರಣದ ಸಮ್ಮಿಶ್ರಣವನ್ನು ಪ್ರಕೃತಿಯಲ್ಲಿ ಅಯ್ಯಾಸ್ಥಿಗಳ ಸಮ್ಮಿಶ್ರಣವನ್ನು ಸ್ವೀಕರಿಸಿ ಪಲ್ಲಾಗಳ ಸಮಾಧಾನಪಡಿಸಿಕೊಂಡಿರುವುದರಿಂದ ಒಂದು ಸಮಯದಲ್ಲಿ ಪಲ್ಲಾಗಳು ಪಲ್ಲಾಗಳಾಗಿ ಹೊರಟಿವೆ. ಪಲ್ಲಾಗಳ ಸಮ್ಮಿಶ್ರಣ ಅಯ್ಯಾಸ್ಥಿಗಳ ಸಮ್ಮಿಶ್ರಣ ಮಾಡಿದ ಪ್ರಕೃತಿ ಸ್ಥಿತಿ ಮೇಲೆ ಹೊರಟಿವೆ ಎಂಬುದಾಗಿಯೂ ಹೇಳಬಹುದು.

ಜಲವನಿತಿ

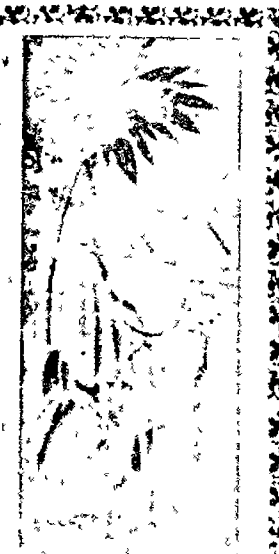

ಅಂಗಡಿಯ ಮುಂಭಾಗ ಅಲ್ಲಿ ಪಕ್ಷಾಂಗಿಯಾಗಿ ಸ್ವಯಂಗಾ ಮಾಡುತ್ತಿದ್ದಳು. ನಿಮ್ಮ ಬಂಗಿಯ, ಬಂಗಿ ಮಾಂ ಕಟ್ಟಿದೆ! ಸ್ವಲ್ಪಾಗಲೇ ನೆಲಕಾಗಲೇ ಕಡಿಗಳಿದ್ದಲ್ಲಿ. ಮಾಡಲ್ಲೂ ಕಾಣುತ್ತಿಲ್ಲ. ಎಲ್ಲೂ ಮಂಗ. ಮಾಯಾಕಿದ್ದರೆ ಕಾಣುವುದು. ಕೆಳಗಡೆ ಕಾಣ ಮಂಗ, ಪೆಟ್ಟಿಗೆ ಕಾಯ ಮತ್ತೆ ಕೆಂಪು ಮಂಗ. ಬಿಳಿ ಮಂಗ ಮಾಯಾದ್ದರೆ ಕಾಣುತ್ತಿಲ್ಲ. "ಅಂಗಾಯ ಕೊಂಡ ಮೆಯಾ ಬಂದಾಯ" ಎಂದು ಮಾಯಾ ಕಾಣುತ್ತಿಲ್ಲ ಅಗ ಮಾಯ, "ಅಂಗಾಯ ಕೊಂಡ ಮೆಯಾ ಬಂದಾಯ" ಎಂದು ಮಾಯಾ ಕಾಣುತ್ತಿಲ್ಲ ಅಗ ಮಾಯ, ಮಂಗ ಮಾಯಾ ಕಾಣ ಮಾಯ ಮಂಗ ಕಾಣ ಮಾಯ, ಮಾಯ ಕಾಣ ಮಾಯ, ಮಾಯ ಕಾಣ ಮಾಯ, ಮಾಯ

ಮೈಸೂರಿನ ತೀವ್ರವಾದಿಗಳ ಸಭೆ

ರಾಜಕೀಯ ಸಂಸ್ಥೆಗಳ ಸಂಘಟನೆ.

ಕಳೆದ ವಾರದಲ್ಲಿ ಶ್ರೀ ಬಿ. ಕೃಷ್ಣ ಮೂರ್ತಿಯವರು ಕರೆದಿದ್ದ ಸಭೆಯಲ್ಲಿ:—

ಇಂದು ಸಾಮ್ರಾಜ್ಯದ ಮುಂದುಗಡೆಗಳು ಸಂಪೂರ್ಣ ಹೋರಾಟದ ಮಾರ್ಗವನ್ನು ಕೈಗೆ ತಗೆದುಕೊಳ್ಳಬೇಕು ಮತ್ತು ಸಂಘಟನೆಯಲ್ಲಿ ಸಿದ್ಧರಾಗಿರಬೇಕು ಎಂದು ಶ್ರೀಯುತರು ಕರೆ ಕೊಟ್ಟರು. ಸಂಸ್ಥಾನದ ಮೂಲ ಸಂಸ್ಥೆಗಳಲ್ಲಿ ಸಂಘಟನೆ ಮಾಡಬೇಕೆಂದು ಶ್ರೀಯುತರು ಸೂಚಿಸಿದರು. ಸಂಸ್ಥಾನದ ಸಂಘಟನೆಯ ಮೂಲ ಸಂಸ್ಥೆಗಳಾದ ಕಾಂಗ್ರೆಸ್ ಸಂಸ್ಥೆಗಳ

ಸೋಕದ ಚಿನ್ನ ಎಲ್ಲಿ ಹೋಗುತ್ತದೆ?

ಲೋಕದ ಕಾರ್ಯಕಲಾಪಗಳಲ್ಲಿ ಚಿನ್ನ ಮಹತ್ವದ ಸ್ಥಾನವಿದೆ. ಜನರು ಸ್ವಾಧೀನ ಪಡೆಯುವುದಕ್ಕಾಗಿ ಚಡಪಡಿಸುತ್ತಾ ಪ್ರತಿವರ್ಷ ಲೋಕದಲ್ಲಿ ೨೫,೦೦೦,೦೦೦ ಔನ್ಸುಗಳಷ್ಟರ ಚಿನ್ನವು ಉತ್ಪತ್ತಿಯಾಗುತ್ತಾದರೂ ಅದೆಲ್ಲಾ ತಕ್ಷಣದಲ್ಲಿ ಹೋಗಿ ಸೇರಿ ಅದೃಶ್ಯವಾಗುವಂತೆ ತೋರುತ್ತದೆ.

ದೇಶವು ಈಗ ಚಿನ್ನವನ್ನು ಒಳಗಾಗಿ ಸ್ವಾಧೀನ ಮಾಡಿಕೊಳ್ಳುತ್ತಿರುವುದು. ಈಗಾಗಲೆ ಪ್ರಮಾಣದಲ್ಲಿಯೇ ಅದು ಚಿನ್ನವನ್ನು ಉತ್ಪತ್ತಿಮಾಡುತ್ತಾ ಹೋದರೆ ದಕ್ಷಿಣದ ಚಿನ್ನದ ಗಣಿಗಳು ಭವಿಷ್ಯದಲ್ಲಿ ದೊಡ್ಡ ಕ್ರಾಂತಿಯೇ ಉಂಟಾಗುವುದು. ಲೋಕದ ಇತರ ದೇಶಗಳ ಚಿನ್ನದ ಉತ್ಪತ್ತಿಯು ಅಷ್ಟೇ ಸ್ವಲ್ಪಗಳಾಗಿರುವಾಗ ದಕ್ಷಿಣಗಣಿಗಳ ದೇಶ ತನ್ನ ಚಿನ್ನ ಸಂಗ್ರಹವನ್ನು ಹೇಗೆ ಹೆಚ್ಚಿಸಿದೆ ಎಂಬುದನ್ನು ಹೇಳಿ ಹೋಕದ ಚಿನ್ನದ ಉತ್ಪತ್ತಿಯಲ್ಲಿ ಬಹುದೊಡ್ಡ ಭಾಗವು ಈ ದೇಶದ ಖಜಾನೆಗೆ ಹೋಗಿ ಸೇರುವಂತೆ ಮಾಡಿದ ಕೀರ್ತಿಯು ಅಮೆರಿಕದ ಅರ್ಥಶಾಸ್ತ್ರಜ್ಞರಿಗೆ ಸೇರಿದೆ. ಅಮೆರಿಕದ ಇತರ ದೇಶಗಳ ಚಿನ್ನದ ಉತ್ಪತ್ತಿಯು ಅಷ್ಟೇ ಸ್ವಲ್ಪ ಪ್ರಮಾಣದಲ್ಲಿ ಹೆಚ್ಚಾಗಿದ್ದರೂ ಅಲ್ಲಿ ಸಂಗ್ರಹವಾಗುವ ಚಿನ್ನದ ಪ್ರಮಾಣವು ಅಷ್ಟೇ ಕಡಿಮೆಯಾಗಿರುವುದು. ಇದಕ್ಕೆ ಕಾರಣ ಅಲ್ಲಿ ಚಿನ್ನದ ಉತ್ಪತ್ತಿಯಾಗುವ ಕಡೆಗಳಲ್ಲಿ ಕೆಲಸ ಮಾಡುವ ಕೂಲಿಯವರು ಅಲ್ಪಸಂಖ್ಯಾತರಾಗಿರುವುದು ಮತ್ತು ಅವರಿಗೆ ಕೂಲಿಯಾಗಿ ಕೊಡುವ ಹಣವು ಅವರ ಜೀವನಕ್ಕೆ ಸಾಕಾಗುವಷ್ಟು ಮಾತ್ರ ಇರುವುದು ಮತ್ತು ಅಲ್ಪಸಂಖ್ಯಾತರಾಗಿ ಮಾಡುವುದಾಗಿ ತೆಗೆದುಕೊಳ್ಳುವುದು ಭಯಂಕರ ಕೃತ್ಯಗಳನ್ನು ಮಾಡಿರುವುದು. ಚಿನ್ನದ ಲೋಭವು ಮಾನವನ ಕೈಯ್ಯಾ ಎಂತಹಂತದ ಕೃತ್ಯಗಳನ್ನೆಲ್ಲಾ ಮಾಡಲು ಪ್ರೇರೇಪಿಸಿದೆ!

ಚಿನ್ನದ ಬೆಲೆಯ ಏರುವಿಕೆಯಲ್ಲಿ ಅಗಾಧವಿದೆ. ಚಿನ್ನದ ಗಣಿಯ ಕೂಲಿ ಹಿಡಿಯಲ್ಪಟ್ಟ ಇದೆಯೆಲ್ಲಿ ಹೆಚ್ಚಿನ ಇನ್ನಾಗಿ ಪ್ರತಿಕೂಲ ಸಾರ್ವಕಾಲಿಕ ಅವನ ಜೀವಿಗಳನ್ನು ಸಡಿಸಿ ಸುಲುಸಂಪತ್ತಿನಿಂದ ನರಿಯುವುದು ಕಾಣಿ ಕಳೆದ ಶತಮಾನದ ಮಧ್ಯಭಾಗದಲ್ಲಿ ಆಸ್ಟ್ರೇಲಿಯದಲ್ಲಿ ಚಿನ್ನದ ಗಣಿಯ ಕಂಡು ಹಿಡಿಯಲ್ಪಟ್ಟಿದ್ದೇ ಅವರ ಸಮಸ್ಯೆಗಳಿಗೆ ಮೂಲಕಾರಣವಾಯಿತು. ಇದೇ ರೀತಿ ಅಲಾಸ್ಕ ಮತ್ತು ದಕ್ಷಿಣ ಆಫ್ರಿಕದಲ್ಲಿ ಚಿನ್ನದ ಗಣಿಗಳ ಶೋಧನೆ ಮಾಡಿದೇ ಅ ದೇಶಗಳ ಪ್ರಚಂಡ ಅಭಿವೃದ್ಧಿಗೆ ಕಾರಣವಾಯಿತು.

ಹೆಚ್ಚಿನ ಮತ್ತು ದಕ್ಷಿಣ ಅಮೆರಿಕವನ್ನು ಗೆದ್ದ ಸ್ಪೇನ್‌ರವರು ಇದರ ಚಿನ್ನವನ್ನು ತೋಳ್ಬಲದಿಂದ ಮಾಡಿದರು. ಇಲ್ಲಿ ರಷ್ಟಿ ಕೊಲಂಬಿಯಾ ಅಮೆರಿಕದ ಸ್ಥಾನ ಹಿಡಿದಂದಿನಿಂದ ಅಮೆರಿಕದಲ್ಲಿ ೬,೦೦೦,೦೦೦,೦೦೦ ಪವಿಸಿಸ್ಟರ ಚಿನ್ನವು ಗಣಿಗಳಿಂದ ತೆಗೆಯಲ್ಪಟ್ಟಿದೆಯೆಂದು ಅಂದಾಜು ಮಾಡಲಾಗಿದೆ. ಇಲ್ಲಿ ರಷ್ಟಿ ಕೆಲಿಫೋರ್ನಿಯದಲ್ಲಿ ಚಿನ್ನದ ಕಂಡುಹಿಡಿಯಲ್ಪಟ್ಟಿದ್ದೇ ಅಮೆರಿಕದ ಚಿನ್ನ ಸಂಗ್ರಹವು ಬಹಳವಾಗಿ ಹೆಚ್ಚಿತು. ಇನ್ನು ಇದರಿಂದ ಇಂಗ್ಲೆಂಡಿನ ಚಿನ್ನ ಸಂಗ್ರಹವು ೩೫,೦೦೦,೦೦೦ ಔನ್ಸುಗಳಿಂದ ೧೦೦,೦೦೦,೦೦೦ ಔನ್ಸುಗಳಷ್ಟರಿಂದ ಹೆಚ್ಚಾಗಿತ್ತು. ಔನ್ಸುಗಳಷ್ಟರ ಚಿನ್ನವನ್ನು ಅಳತೆಗೆ ಮೊದಲಾದುದಗಳ ಮೊದಲ ಸಂಗ್ರಹಿಸಲ್ಪಟ್ಟಿದೆ. ಚಿನ್ನವನ್ನು ಕಂಡಿದ್ದರ ಪರಿಣಾಮ ಇನ್ನೂ ಹೇಳಲಾಗದ ಸಂಗತಿಯೇ ಇದೆ.

ಚಿನ್ನದ ಕೈಗಳ ಸಂಕಟಗೊಳ್ಳುವಿಕೆ

ಈಗಿನ ಶತಮಾನದಲ್ಲಿ ಹಿಂದೆಯೇ ಕಂಡ ಚಿನ್ನವನ್ನು ರದ್ದುಮಾಡಿರುತ್ತದೆ.

ಇಂದಿನ ಜಗತ್ತಿನ ರದ್ದುಮಾಡಿದ ಚಿನ್ನದ ಪ್ರಮಾಣ ೨೫,೦೦೦,೦೦೦ ಪವಿಸಿಸ್ಟರ ಸಂಖ್ಯೆಯದ್ದೇನೆ. ಇದರಲ್ಲಿ ಹೆಚ್ಚಿನದು ಹೆಚ್ಚಿಗಿಸಲ್ಪಟ್ಟಿದ್ದೂ, ಕೆಲವು ಹಂಚಿ ಗಣಿಗಳಿಂದ ಪಡೆದುದು ಈಗ ಚಿನ್ನದ ಬೆಲೆಯು ಔನ್ಸಿಗೆ ೧೬—೫—೪ ಆಗಿದೆ. ಇದು ಹಿಂದಿನ ಬೆಲೆಗಿಂತ ಹೇಳತಕ್ಕದ್ದು ಅಧಿಕವಾಗಿರುತ್ತದೆ. ಅದರೂ ಚಿನ್ನಕ್ಕಾಗಿ ಗಣಿಯನ್ನು ಚಡಪಡಿಸುವುದು ಹೆಚ್ಚಿಗೆಯೇ ಆಗಿದೆ. ಅದರಿಂದ ಎಷ್ಟೊಂದು ಹೆಚ್ಚಿನದಾಗಿದ್ದರೂ ಗಣಿಗಳಿಂದ ಚಿನ್ನ ತೆಗೆಯುವುದರಿಂದ ಹೆಚ್ಚಿನ ಲಾಭ ದೊರೆಯುವುದೆಂದು ನಿಶ್ಚಯ. ಅದರಿಂದ ಸಂಗಡಿಕೆಯ ಅರ್ಥಭಿವೃದ್ಧಿ ಗಣಿಯಿಂದ ಹೆಚ್ಚಾಗಿ ಬೇಡುವುದೆಂದು ಸೂಚಿಸುವುದು ಚಿನ್ನಕ್ಕಾಗಿ ಮಾನವನು ಅನಿರ್ಬಂಧವಾಗಿ ಮಾಡುವುದಾಗಿ ತೆಗೆದಿರುವುದು ಭಯಂಕರ ಕೃತ್ಯಗಳನ್ನು ಮಾಡಿಯೂ ಇದೆ. ಚಿನ್ನದ ಲೋಭವು ಮಾನವ ಜನ್ಮ ಎಂತಹಂತದ ಕೃತ್ಯಗಳನ್ನೆಲ್ಲಾ ಮಾಡಲು ಪ್ರೇರೇಪಿಸಿದೆ!

ಚಿನ್ನದ ಬೆಲೆಯ ಹೆಚ್ಚಳ ಇದೇ ಕಾರಣದಿಂದ ಆಗಿರುತ್ತದೆ. ಚಿನ್ನದ ಗಣಿಯ ಕಂಡು ಹಿಡಿಯಲ್ಪಟ್ಟ ಇದೆಯೆಲ್ಲಿ ಹೆಚ್ಚಿನ ಇನ್ನಾಗಿ ಪ್ರತಿಕೂಲ ಸಾರ್ವಕಾಲಿಕ ಅವನ ಜೀವಿಗಳನ್ನು ಸಡಿಸಿ ಸುಲುಸಂಪತ್ತಿನಿಂದ ನರಿಯುವುದು ಕಾಣಿ ಕಳೆದ ಶತಮಾನದ ಮಧ್ಯಭಾಗದಲ್ಲಿ ಆಸ್ಟ್ರೇಲಿಯದಲ್ಲಿ ಚಿನ್ನದ ಗಣಿಯ ಕಂಡು ಹಿಡಿಯಲ್ಪಟ್ಟಿದ್ದೇ ಅವರ ಸಮಸ್ಯೆಗಳಿಗೆ ಮೂಲಕಾರಣವಾಯಿತು. ಇದೇ ರೀತಿ ಅಲಾಸ್ಕ ಮತ್ತು ದಕ್ಷಿಣ ಆಫ್ರಿಕದಲ್ಲಿ ಚಿನ್ನದ ಗಣಿಗಳ ಶೋಧನೆ ಮಾಡಿದೇ ಅ ದೇಶಗಳ ಪ್ರಚಂಡ ಅಭಿವೃದ್ಧಿಗೆ ಕಾರಣವಾಯಿತು.

ಹೆಚ್ಚಿನ ಮತ್ತು ದಕ್ಷಿಣ ಅಮೆರಿಕವನ್ನು ಗೆದ್ದ ಸ್ಪೇನ್‌ರವರು ಇದರ ಚಿನ್ನವನ್ನು ತೋಳ್ಬಲದಿಂದ ಮಾಡಿದರು. ಇಲ್ಲಿ ರಷ್ಟಿ ಕೊಲಂಬಿಯಾ ಅಮೆರಿಕದ ಸ್ಥಾನ ಹಿಡಿದಂದಿನಿಂದ ಅಮೆರಿಕದಲ್ಲಿ ೬,೦೦೦,೦೦೦,೦೦೦ ಪವಿಸಿಸ್ಟರ ಚಿನ್ನವು ಗಣಿಗಳಿಂದ ತೆಗೆಯಲ್ಪಟ್ಟಿದೆಯೆಂದು ಅಂದಾಜು ಮಾಡಲಾಗಿದೆ. ಇಲ್ಲಿ ರಷ್ಟಿ ಕೆಲಿಫೋರ್ನಿಯದಲ್ಲಿ ಚಿನ್ನದ ಕಂಡುಹಿಡಿಯಲ್ಪಟ್ಟಿದ್ದೇ ಅಮೆರಿಕದ ಚಿನ್ನ ಸಂಗ್ರಹವು ಬಹಳವಾಗಿ ಹೆಚ್ಚಿತು. ಇನ್ನು ಇದರಿಂದ ಇಂಗ್ಲೆಂಡಿನ ಚಿನ್ನ ಸಂಗ್ರಹವು ೩೫,೦೦೦,೦೦೦ ಔನ್ಸುಗಳಿಂದ ೧೦೦,೦೦೦,೦೦೦ ಔನ್ಸುಗಳಷ್ಟರಿಂದ ಹೆಚ್ಚಾಗಿತ್ತು. ಔನ್ಸುಗಳಷ್ಟರ ಚಿನ್ನವನ್ನು ಅಳತೆಗೆ ಮೊದಲಾದುದಗಳ ಮೊದಲ ಸಂಗ್ರಹಿಸಲ್ಪಟ್ಟಿದೆ. ಚಿನ್ನವನ್ನು ಕಂಡಿದ್ದರ ಪರಿಣಾಮ ಇನ್ನೂ ಹೇಳಲಾಗದ ಸಂಗತಿಯೇ ಇದೆ.

ಚಿನ್ನದ ಕೈಗಳ ಸಂಕಟಗೊಳ್ಳುವಿಕೆ

ಈಗಿನ ಶತಮಾನದಲ್ಲಿ ಹಿಂದೆಯೇ ಕಂಡ ಚಿನ್ನವನ್ನು ರದ್ದುಮಾಡಿರುತ್ತದೆ.

ಇಂದಿನ ಜಗತ್ತಿನ ರದ್ದುಮಾಡಿದ ಚಿನ್ನದ ಪ್ರಮಾಣ ೨೫,೦೦೦,೦೦೦ ಪವಿಸಿಸ್ಟರ ಸಂಖ್ಯೆಯದ್ದೇನೆ. ಇದರಲ್ಲಿ ಹೆಚ್ಚಿನದು ಹೆಚ್ಚಿಗಿಸಲ್ಪಟ್ಟಿದ್ದೂ, ಕೆಲ ಹಂಚಿ ಗಣಿಗಳಿಂದ ಪಡೆದುದು ಈಗ ಚಿನ್ನದ ಬೆಲೆಯು ಔನ್ಸಿಗೆ ೧೬—೫—೪ ಆಗಿದೆ. ಇದು ಹಿಂದಿನ ಬೆಲೆಗಿಂತ ಹೇಳತಕ್ಕದ್ದು ಅಧಿಕವಾಗಿರುತ್ತದೆ. ಅದರೂ ಚಿನ್ನಕ್ಕಾಗಿ ಗಣಿಯನ್ನು ಚಡಪಡಿಸುವುದು ಹೆಚ್ಚಿಗೆಯೇ ಆಗಿದೆ. ಅದರಿಂದ ಎಷ್ಟೊಂದು ಹೆಚ್ಚಿನದಾಗಿದ್ದರೂ ಗಣಿಗಳಿಂದ ಚಿನ್ನ ತೆಗೆಯುವುದರಿಂದ ಹೆಚ್ಚಿನ ಲಾಭ ದೊರೆಯುವುದೆಂದು ನಿಶ್ಚಯ. ಅದರಿಂದ ಸಂಗಡಿಕೆಯ ಅರ್ಥಭಿವೃದ್ಧಿ ಗಣಿಯಿಂದ ಹೆಚ್ಚಾಗಿ ಬೇಡುವುದೆಂದು ಸೂಚಿಸುವುದು ಚಿನ್ನಕ್ಕಾಗಿ ಮಾನವನು ಅನಿರ್ಬಂಧವಾಗಿ ಮಾಡುವುದಾಗಿ ತೆಗೆದಿರುವುದು ಭಯಂಕರ ಕೃತ್ಯಗಳನ್ನು ಮಾಡಿಯೂ ಇದೆ. ಚಿನ್ನದ ಲೋಭವು ಮಾನವ ಜನ್ಮ ಎಂತಹಂತದ ಕೃತ್ಯಗಳನ್ನೆಲ್ಲಾ ಮಾಡಲು ಪ್ರೇರೇಪಿಸಿದೆ!

ಚಿನ್ನದ ಬೆಲೆಯ ಹೆಚ್ಚಳ ಇದೇ ಕಾರಣದಿಂದ ಆಗಿರುತ್ತದೆ. ಚಿನ್ನದ ಗಣಿಯ ಕಂಡು ಹಿಡಿಯಲ್ಪಟ್ಟ ಇದೆಯೆಲ್ಲಿ ಹೆಚ್ಚಿನ ಇನ್ನಾಗಿ ಪ್ರತಿಕೂಲ ಸಾರ್ವಕಾಲಿಕ ಅವನ ಜೀವಿಗಳನ್ನು ಸಡಿಸಿ ಸುಲುಸಂಪತ್ತಿನಿಂದ ನರಿಯುವುದು ಕಾಣಿ ಕಳೆದ ಶತಮಾನದ ಮಧ್ಯಭಾಗದಲ್ಲಿ ಆಸ್ಟ್ರೇಲಿಯದಲ್ಲಿ ಚಿನ್ನದ ಗಣಿಯ ಕಂಡು ಹಿಡಿಯಲ್ಪಟ್ಟಿದ್ದೇ ಅವರ ಸಮಸ್ಯೆಗಳಿಗೆ ಮೂಲಕಾರಣವಾಯಿತು. ಇದೇ ರೀತಿ ಅಲಾಸ್ಕ ಮತ್ತು ದಕ್ಷಿಣ ಆಫ್ರಿಕದಲ್ಲಿ ಚಿನ್ನದ ಗಣಿಗಳ ಶೋಧನೆ ಮಾಡಿದೇ ಅ ದೇಶಗಳ ಪ್ರಚಂಡ ಅಭಿವೃದ್ಧಿಗೆ ಕಾರಣವಾಯಿತು.

ಹೆಚ್ಚಿನ ಮತ್ತು ದಕ್ಷಿಣ ಅಮೆರಿಕವನ್ನು ಗೆದ್ದ ಸ್ಪೇನ್‌ರವರು ಇದರ ಚಿನ್ನವನ್ನು ತೋಳ್ಬಲದಿಂದ ಮಾಡಿದರು. ಇಲ್ಲಿ ರಷ್ಟಿ ಕೊಲಂಬಿಯಾ ಅಮೆರಿಕದ ಸ್ಥಾನ ಹಿಡಿದಂದಿನಿಂದ ಅಮೆರಿಕದಲ್ಲಿ ೬,೦೦೦,೦೦೦,೦೦೦ ಪವಿಸಿಸ್ಟರ ಚಿನ್ನವು ಗಣಿಗಳಿಂದ ತೆಗೆಯಲ್ಪಟ್ಟಿದೆಯೆಂದು ಅಂದಾಜು ಮಾಡಲಾಗಿದೆ. ಇಲ್ಲಿ ರಷ್ಟಿ ಕೆಲಿಫೋರ್ನಿಯದಲ್ಲಿ ಚಿನ್ನದ ಕಂಡುಹಿಡಿಯಲ್ಪಟ್ಟಿದ್ದೇ ಅಮೆರಿಕದ ಚಿನ್ನ ಸಂಗ್ರಹವು ಬಹಳವಾಗಿ ಹೆಚ್ಚಿತು. ಇನ್ನು ಇದರಿಂದ ಇಂಗ್ಲೆಂಡಿನ ಚಿನ್ನ ಸಂಗ್ರಹವು ೩೫,೦೦೦,೦೦೦ ಔನ್ಸುಗಳಿಂದ ೧೦೦,೦೦೦,೦೦೦ ಔನ್ಸುಗಳಷ್ಟರಿಂದ ಹೆಚ್ಚಾಗಿತ್ತು. ಔನ್ಸುಗಳಷ್ಟರ ಚಿನ್ನವನ್ನು ಅಳತೆಗೆ ಮೊದಲಾದುದಗಳ ಮೊದಲ ಸಂಗ್ರಹಿಸಲ್ಪಟ್ಟಿದೆ. ಚಿನ್ನವನ್ನು ಕಂಡಿದ್ದರ ಪರಿಣಾಮ ಇನ್ನೂ ಹೇಳಲಾಗದ ಸಂಗತಿಯೇ ಇದೆ.

ಸಂಸ್ಥಾನಗಳ ದಿವಾಳಿಕೆ

ಜಪಕರಲಾಂಡ ಪೇಟೆ

ಸಂಸ್ಥಾನ ಜಪಕರಲಾಂಡು ಈ ಕೆಳಗಿನ ಕಂಡಂತೆ ಪೇಟೆಯನ್ನು ಹೊರಡಿಸಿದ್ದಾರೆ

ನಾವು ಸಾಮಾನ್ಯ ಪ್ರಜೆಗಳಲ್ಲಿ ಮೊದಲಿನಿಂದ ನಮ್ಮ ಮಂಡಿ ಅನೇಕ ಕಷ್ಟಗಳು ಎದ್ದು ನಿಂತಿವೆ ಕಾರ್ಯಾದಗಳ ಮಟ್ಟಕ್ಕೆಂದ ಸಾಮಾನ್ಯ ಬೆಲೆ ಇಳಿದು ಅನೇಕ ಸಂಸ್ಥಾನಗಳು ದಿವಾಳಿಕೆ ಮಾಡಿದ ಸಂಸ್ಥಾನಗಳು ನಿಂತಿವೆ ಅದರ ಹಣ ಕಟ್ಟಿದ ಮೊಂಗ್ಯಾದ ಕಾರಣವೆಂದು ಅಧಿಕಾರಿಗಳು ಅಲಾಗ್ಯ ಕಟ್ಟಿಸಿದ ಮಾಡಿಕೊಳ್ಳಲಿಲ್ಲ ಸ್ವಲ್ಪ ಹೆಚ್ಚಮಾಡಿದ್ದಾರೆ ಕಷ್ಟ ಮಾಡುವ ಮಾಡಿಕೊಳ್ಳಿದೆ ಸ್ವಾಸ್ಥಿಯಿಂದ ಕೂಡಿದ ಮತ್ತು ಶ್ರೀಮಂತ್ರಾಲಯದ ಅಧಿಕಾರವು ಸಂಸ್ಥಾನದ ಪ್ರಜೆಗಳನ್ನು ತಿಳಿಯಪಡಿಸುವಂತೆ ಸಂತೋಷಕ್ಕೆ ಸ್ವಾಗತಕ್ಕೆ ಪ್ರಜೆ

ಕ್ಷಿಣಿಸುವುದು ಅಲ್ಲದೆಂದರೆ ಚಿನ್ನಕ್ಕಾಗಿ ಹೋಲಿಸಿದ್ದು ಮಾಡಿದ ಮಾಡಿದ ಎಷ್ಟರ ಗಿ ಗಣಿಯನ್ನು.

ಪ್ರಸ್ತುತ ಸಾಮ್ರಾಜ್ಯದ ಒಂದು ದೊಡ್ಡ ಚಿನ್ನದ ಗಣಿಯ ಸ್ಥಾನ ಸ್ವಾಧೀನದಲ್ಲಿ. ಅ ಮಾಡಿದ ಇದ್ದ ೧೦,೦೦೦,೦೦೦ ಪವಿಸಿಸ್ಟರ ಚಿನ್ನ ಹೊರಬರುವುದೆಂದು. ಇಂದು ಮಾಡಲಾಗಿದೆ ತೆಗೆದ ಮಾಡಿದ ಪ್ರಸ್ತುತ ಪ್ರಜೆಗಳ ಎಲ್ಲವನ್ನು ಇನ್ನೂ ಮಾಡಿ ಮುಟ್ಟಿದ ಒಟ್ಟಿನ ಎಷ್ಟರ ಪ್ರಜೆ ಚಿನ್ನ ಮಾಡಲಾಗುವುದು ಇದರ ಗಣಿಗಳಿಂದಲ್ಲಾ ಎಷ್ಟರ ಪ್ರಜೆ ಮಾಡಿದ ಚಿನ್ನ ಹೊರಬರುವ ಭಾರ. ಇ ಪ್ರಜೆ ಚಿನ್ನದ ಗಣಿಗಳಿಂದ ಮಾಡಿ ಮುಟ್ಟಿದ ಇದ್ದ ಚಿನ್ನದ ಮಾಡಲಾಗುವುದು.

ಸಿ. ಪಾ.

ಇಂಗ್ಲೆಂಡಿನಲ್ಲಿ ಯುದ್ಧ ಸಿದ್ಧತೆ

ಅಲಮಾಗಿ ನಡೆಯುತ್ತಿದೆ

ಯುದ್ಧವೇನಾದರೂ ಸಂಭವಿಸಿದರೆ ಲಂಡನ್ ನಗರದ ದೊಡ್ಡ ದೊಡ್ಡ ಸಭೆಗಳಿಗೆ ಭಾಗ್ಯ ಸಿಕ್ಕಿದೆ. ಅನೇಕ ದೊಡ್ಡ ದೊಡ್ಡ ಮಾರ್ಗಗಳು ಕಟ್ಟಿಸಲ್ಪಡುತ್ತಿವೆ ಬಿಡಾರ ಮಾಡಲಾಗಿದೆ. ದೊಂದಿದವರಿಗೆ ಚಿಕ್ಕ ಸಣ್ಣ ಅಪ್ಪಟ್ಟಿಗಳಲ್ಲಿ ಎಂದು ಲಕ್ಷ ಮಂದಿಗಳನ್ನು ಸಿದ್ಧಪಡಿಸಿಟ್ಟಿದ್ದಾರೆ. ಇದುವರೆಗೂ ಕಂಡಿದ ಕ್ಷೇತ್ರದ ಸ್ಥಾಪನೆಯಾಗಿ ಬೇರೆ ಇದರ ಕ್ಷೇತ್ರಗಳನ್ನು ತೆಗೆದು ಕೊಟ್ಟಿದ್ದಾ ಮೂಲಕ ಅವರ ಕಂಡಿದ್

ಚಿತ್ರದುರ್ಗ ಸ್ಪರ್ಧೆ ನಂ. ೭೬

ಬಹುಮಾನ ಪಡೆದವರು

[illegible] ಯುತ್ತಮಗಳು ಮಾರಿಂದ [illegible] ಕಳುಹಿಸಿದ [illegible] ಜನರಿಗೆ [illegible] ಕೊಟ್ಟು [illegible] ಮಂಡಿಯ [illegible] ಯಿಂದ [illegible] ಎಲ್ಲ [illegible] ಸ್ಪರ್ಧೆಯ [illegible] ಶ್ರೀ ಕೃಷ್ಣಪ್ಪನವರಿಗೆ ಬಹುಮಾನ [illegible] ಮಿಯವರಿಗೆ

[illegible] ಶ್ರೀ [illegible] ಗಳನ್ನು ಕಳುಹಿ [illegible] ಮಂಡಿಗೆ ತಲಾ [illegible] ರೂ. [illegible] ಎಲ್ಲ [illegible] ಮೂರ್ತಿ [illegible] ಎಲ್ಲ [illegible] ಮಾಡಿ [illegible] ಅಲ್ಲಿ ಎಲ್ಲ [illegible] ಮಂಡಿಸಿದರು [illegible] ಎಲ್ಲ [illegible] ಮಂಡಿಸಿದರು [illegible] ಶ್ರೀ [illegible] ಮಂಡಿಸಿ [illegible] ಶ್ರೀ [illegible] ಮಂಡಿಸಿ [illegible] ಎಲ್ಲ

ಚಿತ್ರಬಾಲಾಸ್ಪರ್ಧೆ ಸಂ. 78

ಮೊದಲ ಬಹುಮಾನ ರೂ. ೩೦೦ ದ್ವಿತೀಯ ಬಹುಮಾನ ರೂ. ೧೫೦ ಇತರ ಬಹುಮಾನಗಳು ರೂ. ೧೫೦

ಸೂಚನೆ:—ಈ ಸ್ಪರ್ಧೆಯ ಬಹುಮಾನ ಲಭ್ಯವಿದ್ದ ಸಾಕ್ಷಿ ಕಳುಹಿಸಿದ ಬಳಿಕ ಮೊದಲಿನಂತೆ ಇನ್ನೂ ಒಂದು ಮತ್ತು ಎರಡು ಸ್ಪರ್ಧೆಗಳಿಗೆ ಇದರ ಬಹುಮಾನಗಳು ಕೊಡಲ್ಪಡುವವು. ಕಾಲಾದ ಸ್ಪರ್ಧೆಯಲ್ಲಿ ಮೊದಲು ಸ್ಪರ್ಧೆಗೆ ಘಾಟಕರು ಬಹುಮಾನಕ್ಕೆ ಯೋಗ್ಯವಾದ ಉತ್ತರಗಳು. ಎಂದಿನಂತೆ ಮೊದಲಿನ ಸ್ಪರ್ಧೆಗಳ ಬಹುಮಾನಗಳು ಎತ್ತಿಗೆಯ ಮೇಲ್ಪಾಲಿಸಿದೆ. ಒಂದೊಂದಕ್ಕೆ ಕೆಳಗಿನ ಸ್ಪರ್ಧೆಯ ಮ್ಯಾನೇಜರನಿಗೆ ಕೊಡಿರಿ. ಈ ಬಹುಮಾನವು ಮಾತ್ರ ಸ್ಪರ್ಧಾಪಟುಗಳಿಗೂ ಅನ್ವಯಿಸುವುದು. ಸ್ಪರ್ಧೆಗಳ ಸ್ಪರ್ಧೆಯಲ್ಲಿ ಒಂದು ರೂ. ಕ್ಕೆ ಎಷ್ಟರಗಳನ್ನು ಕಳುಹಿಸಬಹುದು. ಇದಕ್ಕೆಂದೆ ಸ್ಪರ್ಧೆಗಳನ್ನು ಅಂಗೀಕರಿಸುವುದಿಲ್ಲ. ಸ್ಪರ್ಧೆಯ ವಿಷಯ ಕೇಳಿದ್ದಲ್ಲಿ ಅಥವಾ ಮರಿಯಾದ ಅಥವಾ ಮೊದಲಿನ ಬಾರಿ ಬಂದಿದ್ದರೆ ಅಂಗೀಕರಿಸಲ್ಪಡುವುದು. ಉತ್ತರಗಳನ್ನು ಬರೆಯುವಕ್ರಮದ ಮೇಲೆ ಅಥವಾ ಅಂಗವಸ್ತ್ರಗಳಲ್ಲಿಗಲಿ ಬೆಳ್ಳಿಯವರೆಗೆ ಮ್ಯಾನೇಜರ್ (ಚಾಮುಂಡಿ) ಬರೆದು ಕಳುಹಿಸಬೇಕು. ಉತ್ತರಗಳನ್ನು ಕಳುಹಿಸಬೇಕು 1950 ನೇ ಇಸವಿ ಮಾರ್ಚ್ ೨೫ ನೇ ತಾರೀಖು ಕೊಡೆದು ಸಂತರ ಕಳುಹಿಸಿದ ಉತ್ತರಗಳನ್ನು ಸ್ವೀಕರಿಸುವುದಿಲ್ಲ. ಬಹುಮಾನ ಉತ್ತರದವನ್ನು ಇಟ್ಟಿ ೪ ನೇ ಸಾಕ್ಷಿಯಲ್ಲಿ ಪ್ರಕಟಿಸಲಾಗುವುದು.

ಸ್ಪರ್ಧೆಯ ನಿಯಮಗಳು:— ಪ್ರತಿ ಬಹುಮಾನಕ್ಕೆ ಸ್ಪರ್ಧೆಗಳು, ಸ್ಪರ್ಧೆಯ ಪ್ರಶ್ನೆ ಮೇಲಿನ, ಸ್ಪರ್ಧೆಯ ಸಂಖ್ಯೆ ಮತ್ತು ಸ್ಪರ್ಧೆಗಳ

ಭಿಷಗ್ರತ್ನ ಪಾಳ್ಯದ ವೆಂಕಟಾಚಲ ಪಂಡಿತ ಅಂಡ್ ಸನ್,

ಆಯುರ್ವೇದೀಯ ಔಷಧಾಲಯ.

ಲೋಕಾಮೋದಹರ ಕಸ್ತೂರಿ ಮಾತ್ರೆಗಳು

ಈ ಮಾತ್ರೆಗಳು ೧-೨ ಸ್ಪೂ ಪ್ರತಿ ದಿನ ಉಪಯೋಗಿಸಿದ ಬಳಿಕ ೩. ಬೊಲೊಡೊಸಾಗಲಿ ಬಾಗೆಯಾಗಲಿ, ಉಪಯೋಗಿಸುತ್ತಿ ೧ ಬಾರಿ ಸೂಚಾನೆಯಾಗಿರುತ್ತಾ. ಎಂತಹ ಗಡುಸಾದ ಅಜೀರ್ಣವಾಗಲಿ ಪೋಗಿಸಲಿಕೆ ಕೊಳಕಾದ ಸ್ಥಿತಿ, ಕೆಟ್ಟ ಪೋಗುವುದನ್ನು. ಅಂಟಿಯಾದ್ಯ ಗಳನ್ನು ಬಗೆಗೆ ಕೊಡಿಸಿ ಮಲಬದ್ಧತೆಯನ್ನು ಪೋಗಲಾಡಿಸಿ, ಆರೋಗ್ಯವಾಗಿರುವ ತೆ ಮಾಡುತ್ತದೆ

ಮಕ್ಕಳ ಪತ್ರೆಗೆಗೆ (ಎಳವು, ಕಾಲುಕ್ಕೆ ಸವರಿ ಬಾಯಿದ್ದ ಮಕ್ಕಳಿಗೆ ಸತ್ತಾಗ) ಮಕ್ಕಳ ಮತ್ತು ದೊಡ್ಡವರ ಕೆಮ್ಮು, ಕೆಮ್ಮು, ಗಂಟಲು, ಅಜೀರ್ಣ, ಅಜೀರ್ಣದ ಜ್ವರ, ಬಳಲ್ಪುವ ಛಳಿ, ಸೆಗಡ್ಡ ಮಕ್ಕಳ ಮೊಲ್ಲೆ ನೋವು, ಅಗ್ನಿಮಾಂದ್ಯ, ಹಾಲ್ಗುಡಿಯಂಜಾ, ಕೈಗಾ ಕೆಂತಳೆಂದ ಇನ್ನೂ ಅನೇಕ ರೋಗಗಳನ್ನು ಗುಣಪಡಿಸುತ್ತದೆ.

ಸ್ತ್ರೀಯರ ಪತ್ತ ದಿನ ಕ್ರಮದ ದಿನ ಶೀತವಾತ ಸಂಬಂಧಕ್ಕಾಗಿ ಕಸ್ತೂರಿಗೆ ಬಾಗಿ ಈ ಮಾತ್ರೆಗಳನ್ನೇ ಉಪಯೋಗಿಸುತ್ತಿದ್ದ ಜನರು ಉಪಯೋಗಿಸುತ್ತಿರುತ್ತಾರೆ. ಈ ಮಾತ್ರೆಗಳು ಅಮೃತಾಗಲಿ, ವಿಷವಸ್ತುವಾಗಲಿ, ಖಂಡಿತ ಮಾಗಿ ಸೇರಿಲ್ಲ. ಬಂದೆ ಬಾಗ. ಈ ಮಾತ್ರೆಗಳು ನಿಮ್ಮ ಬಳಿ ಇದ್ದರೆ. ವೈದ್ಯರ ಸಹಾಯವನ್ನು ಕಡ್ಡಾಯ. ಎಂದೇ ಅನೇಕ ಅಸ್ಥಿಗಳನ್ನು ಗುಣಪಡಿಸುವುದೆಂದು ಹೇಳುತ್ತೇವೆ.

ಮೂರು ರಿಂದ ಸಿರು ಮಾತ್ರೆಗಳವರೆಗಿರುವ ಸೀಸೆ 1 ಕ್ಕೆ 4 ಆಣೆ.
ಬಹಳ ಸೂಚಕವಾದ 1 ಸೀಸೆಗೆ 9 ಆಣೆ. 6 ಸೀಸೆಗೆ 1—8—0
12 ಕ್ಕೆ 2 11 0 25 ಕ್ಕೆ 5-3-0

ಪಾಳ್ಯದ ವೆಂಕಟಾಚಲ ಪಂಡಿತ ಅಂಡ್ ಸನ್,

ಶ್ರೀ ಸೀತಾನಾಥನ ವೈದ್ಯಶಾಲೆ, ಮೈಸೂರು.

ಅಭಿಮಾನ

ಹೇಳಬೇಕೆಂದರೆ ಸ್ವಭಾವದಾದ ನಮ್ಮ ಮಾಲುಗಳು ಸಿದ್ಧಪಡಿಸಲ್ಪಟ್ಟಿರುವುದು ಬಗೆ ಬಿಸಿ ಗಾಳಿಗೆ ಮೆಚ್ಚಿಕೆಯಾದವನ್ನು ಕಂಡು, ಈ ಪೆಟ್ಟಿಗೆ ಮೇ. ನಮ್ಮ ಮಾಲುಗಳಲ್ಲಿಯಾಗಿ ಕೊಡಿಸಿರುವುದರಿಂದ ನಮ್ಮ ಗಾಳಿಗೆ.

ಕೆಳಗಿನ ಅಕ್ಷರದ ನೋಡಿ ತೆಗೆದುಕೊಳ್ಳಿ

ನಳಿನಿ ಮಾಲಿಗೆ ಮೇಲೆ ಹೋಗಬೇಕು

[illegible]

ಕ್ರಯ ೧ ಪಾಟ್ಲಿಗೆ ರೂ. ೧ ಳ ೦. ೩ ಪಾಟ್ಲಿಗೆ ರೂ. ೩ ಳ ೦ ರಷ್ಟಿಗೆ ರೂ. ೨

ದಸ್ತು, ಬ್ಯಾಗು, ಕೆಮ್ಮು ಇವುಗಳ ಮೇಲೆ ಸೇಲೆಂಟ್ ಬಿಡಿಸಿ

ಇನ್ನು ಉಪಯೋಗಿಸುವವರಿಗೆ ಕಡಿಮೆ

ದಮಾಹಾರಿ ಶ್ವಾಸಗಾಳಿ ಬೇಗುವುದು. ಅನೇಕರಿಗೆ ಅಭಿಮಾನ ಇದೆ. ಬಾ. ೩ ೧—೮—೦

ದ್ರವ್ಯಾಸ್ಯ ಸಿದ್ಧೋ, ಶಿವಮೊಗ್ಗ, ಬೆಳಗಾಂ.

ಸಿಗುವ ಸ್ಥಳ ಮೈಸೂರು. ಬಿ. ಸಿ. ಸಿಂಗಾಲ, ಮಾರ್ವಾಡಿ ಬೆಂಗಳೂರು ಸೀತಾರಾಮ ಸ್ಟೋರ್ ಅಂಡ್ ಬ್ರದರ್ಸ್.

ವಿದ್ಯಾವಿಶಾರದ, ಸಂಗೀತ

ಶ್ರೀ ॥ ವೀರಸಂಗಾಚಾರ ಪಾಟೀಲ ಮೆಣಸಿಗಿ

ಜ್ಞಾನೋದಯ ಸಂಗೀತ ಕರ್ತೃ, ಗದಗ.

ಇವರು ರಚಿಸಿದ ಗ್ರಂಥಗಳು

ಬಾಲಗಳು-ಟೀಚಿಂಗ ಅಧಿಕ ದೈವದರ್ಶನ

ಇದರ ಕಾಲಾಂಶ ವಿಸ್ತರಿಸಿ ಕಾಲ. ಈ ಗ್ರಂಥದಿಂದ ನಿಮ್ಮ ಇಡೀ ಜನ್ಮ ಧರ್ಮ ನೀತಿ ಗಳನ್ನು ... ... ಬೆಲೆ ೧ ಆಣೆ

ಶ್ರೀ ಜಾತಕ ಫಲ-ದರ್ಶನ

ಸ್ತ್ರೀಯರ ಜನ್ಮ-ಲಕ್ಷ್ಯ ನೆನಪಿಟ್ಟಿದ್ದರೆ ಸಾಕು. ಈ ಗ್ರಂಥದಿಂದ ಸಂಪೂರ್ಣ ಜಾತಕ ಫಲವು ಹೇಳಿಕೊಳ್ಳಬಹುದು ಪಠ್ಯಪುಸ್ತಕ (Text-Book)ಆಗಿ ಮಂಜೂರಾಗಿದೆ ಬೆಲೆ ೧ ರೂ

ಪ್ರಶ್ನ ಫಲ-ದರ್ಶನ

ಯಾವುದಾದರೂ ಸಿಟ್ಟಾದ ಪ್ರಶ್ನೆಗಳನ್ನೊಳಗೊಂಡಿರುವ ಕಲಿ ವಿಧಾನದ ಪದ್ಧತಿಗಳನ್ನು ಬೇಗ ಕಲಿತ್ತಿ ಇದರಲ್ಲಿ ಗ್ರಂಥವಾಗಿದೆ. ಪಠ್ಯಪುಸ್ತಕ(Text-Book)ಆಗಿ ಮಂಜೂರಾಗಿದೆ ಬೆಲೆ ೮ ಆಣೆ

ಸ್ವಪ್ನ ಫಲ-ದರ್ಶನ

ಈ ಪುಸ್ತಕದಿಂದ ರಾತ್ರಿ ಕಂಡ ಸ್ವಪ್ನ—ದುಃಸ್ವಪ್ನ ವಿಚಾರಗಳು ತಿಳಿಯುತ್ತವೆ. ಇದ್ದ ಹಂಗಿರುವುದು ಕಂಡು. ಕೇಳಬೇಕೆಂದು ಕಾರಣವಿಲ್ಲ. ಬೆಲೆ ೧ ಆಣೆ

ಸಿಗುವ ಸ್ಥಳಗಳು:- ವಿದ್ಯಾವಿಲಾಸ ಬುಕ್-ಡಿಪೋ, ಗದಗ.

ಮೇಲ್ಕಾಣಿಸಿದ ಗ್ರಂಥಗಳು ದೊರೆಯುವ ಸ್ಥಳ:—

ಮೈಸೂರ್ ಬುಕ್ ಸೆಲ್ಲರ್, ಚಾಮರಾಜ.

ಎಲ್ ಶಿವಲಿಂಗಯ್ಯನವರು, ಬಸ್ತಿ ರಸ್ತೆ, ಶಿವಮೊಗ್ಗ.

ಕ್ಯಾಲಾ ಎಂಪೋರಿಯಂ ಸಿಟಿಂಗ ಸಲೂನ್ (ಹೇಮಸಲ್ಲಾ) ಮಂಗಳೂರು.

ಆರ್ ಎಸ್ ಸೀತಾರಾಮಯ್ಯ ಅಂಡ್ ಬ್ರದರ್ಸ್, ಬಳ್ಳಾರಿ.

ಎಸ್ ಸೀತಾರಾಮ ಶ್ರೇಷ್ಠಿ ಮಾಸ್ತಿ.

ಇ ಆರ್ ಅಂಡ್ ಆರ್ ಬ್ರದರ್ಸ್ Co ಇ ಮಾರ್ಕೆಟ್ ಬಳಿ ಕಂಪನಿ, ನ್ಯೂ ಮಾರ್ಕೆಟ್ ಬೆಂಗಳೂರು ಸಿಟಿ.

ಇ ಗಿರಿಯಪ್ಪ ಬ್ರದರ್ ಅಂಡ್ ಕೊಂಪನಿ.

ಇ ಸ್ಟ್ರೀಟ್, ಮೈಸೂರು.

ಅಮೃತಾಂಜನ

ಶೀಘ್ರವಾಗಿ ಗುಣಪಡಿಸುತ್ತ

ಹುಳುಕಡ್ಡಿ ಮದ್ದು

ಕಜ್ಜಿ, ಕಾಲಿ, ಬಾಲ್ಯ, ಹೆಳವಿಸ್ತ, ಪಿತ್ತ, ಉಗ್ರ ವ್ರಣ, ಕಲ ಬಾಣ್ಯವ್ರಣ ಮೊದಲಾದ ಎಲ್ಲ ಚರ್ಮ ವ್ಯಾಧಿಗಳಿಗೂ ಉತ್ತಮ ಔಷಧ.

ಅಮೃತಾಂಜನ್ ಲಿಮಿಟೆಡ್

ಮೊಂಬಾಯಿ—ಮದರಾಸು

Edited, Printed & Published by Agaram Rangiah, B.A., at Sri Rama Press, D. Subbiah Road, Mysore

ಅದ್ಭುತ ಚಿಕಿತ್ಸೆಗಳು

ಸಸ್ಯಕ್ರಿಗಳಿಂದ ತಯಾರಾದ ಔಷಧಗಳ ಅತ್ಯಾಶ್ಚರ್ಯಕರವಾದ ಶಕ್ತಿಗಳು

ಇದರಿಂದ ಪ್ರಯೋಜನವಿಲ್ಲದೆಂದು ರುಜುವಾತು ಮಾಡಿಕೊಟ್ಟರೆ 100 ರೂ. ಬಹುಮಾನ

(ಸಕ್ಕರೆಯವರು ಇಷ್ಟಿಗೆ, ಉರ್ದು ಮತ್ತು ಇಂಗ್ಲೀಷ್ ಮಾತ್ರ)

ಸೂಚನ್ಯಾಶಿ ಚಿಕಿತ್ಸೆ :— ಹೆಸರುಗಾಗರಿ, ಹೊಕ್ಕಾಗಿರಿ, ಬಳಗರಿ, ಬಾಯಿರಿ, ಕಣ್ಣಿಗಾಗಿರಿ, ಇಷ್ಟಿರಿ ಎಂತಹ ಸೂಚನ್ಯಾಶಿಯನ್ನಾದರೂ ಹೋಗಲಾಡಿಸುವುದೆ. ಇತರ ಔಷಧಿಗಳು ರೂ. 1. ಸೂಚನ್ಯಾಶಿಗೆ ರೂ 1-0-0

ಮೂಳೆಗಳ ಚಿಕಿತ್ಸೆ :— ಯಾವ ಮನುಷ್ಯನವರಿಗಾಗಲಿ, ಎಷ್ಟೇ ಕಠಿಣವಾಗಿರಲಿ, ಎಲ್ಲ ಮೂಳೆ ರೋಗಗಳನ್ನೂ ಗುಣಪಡಿಸಿ ನಿರಾಕರಿಸಿಲಾಗದಂತೆ ಮೊದಲ ಪ್ರಯತ್ನದಲ್ಲಿ ಮಾಡುತ್ತದೆ. ಹೋಗಲಾಡಿಸುವುದು ಕೀಲು ಸಂಧಿಗಳನ್ನು ಸರಿಪಡಿಸುತ್ತದೆ. ಗಂಟುಗಳನ್ನು ಮಾಯಮಾಡುತ್ತದೆ. ಮೂತ್ರಪಿಂಡ ಸೋರಿಕೆ ಸರಿಪಡಿಸುತ್ತದೆ. ಇತರ ಎಲ್ಲ ವಿಧದ ಮೂತ್ರನಾಳದ ತೊಂದರೆಗಳನ್ನು ಒಂದೇ ಇದರಿಂದ ಪರಿಹರಿಸುತ್ತದೆ. ಬೆಲೆ ರೂ 2-0-0

ಗರ್ಭಿಣಿ ರೋಗ ನಿವಾರಣೆ :—(ನಂ 1.)- ಹೊಟ್ಟೆನ್ನೂ, ಬೆನ್ನನ್ನೂ, ಮೂತ್ರಕೋಶವನ್ನು ಬೇಗನೆ ಕಟ್ಟುಮಾಡುತ್ತದೆ. ಅಂಡಯ ಸ್ಥಳದಲ್ಲಿಯೂ ಕಂಡಿದ ಸೀಳುವಿಕೆ ಮತ್ತು ಗುಳ್ಳೆಗಳನ್ನು ತೆಗೆಯುತ್ತದೆ. ಮತ್ತಿಗಳನ್ನು ತೆಗೆದು ಕೀಲು ಸೋಂಕುಗಳನ್ನು ಕಟ್ಟುಮಾಡುತ್ತದೆ. ಬೆಲೆ ರೂ. 2 ಮಾಲಾಗಿ ರೂ. 1

ಕಿವುಡರಿಗೆ:— ಇದು ಎಲ್ಲ ವಿಧದ ಕಾಯಿಲೆಗಳಿಗೂ, ಕಿವುಡಿಗೂ ಮತ್ತು ಬಹಿರಾಗಿ ಬರುವಂಗಾಗಿ ಉತ್ತಮ. ಔಷಧ ಕೀವು ಬೀಳುವುದನ್ನೂ ನೋವನ್ನೂ ಕಟ್ಟುಮಾಡುತ್ತದೆ. ಕಿವುಡ ಚೆನ್ನಾಗಿ ಕೇಳುವಂತೆ ಮಾಡುತ್ತದೆ. ಕಿವುಡನ್ನು ಸಂಪೂರ್ಣ ಹೋಗಲಾಡಿಸುತ್ತದೆ. ಬೆಲೆ ರೂ. 2-0-0

ಗಾಯಕರ್ಣ ತೈಲ :—ಸೂಕ್ಷ್ಮ ಸಸ್ಯಗಳ ಮೂಲಕ ಕೂಡಿದ ಈ ತೈಲ ಕಣ್ಣು ಕುಟ್ಟುವುದರಿಂದ ಎಷ್ಟೇ ವರ್ಷದ ಮುದುಕನೂ ಸಹ ಚಟುವಟಿಕೆಯುಳ್ಳ ಸಮರ್ಥನಾದ ಸಹಜ ಕಾಂತಿ ತರುವಂತೆ ಆಗಿ ಒಂದೇ ಬಾರಿಗೆ ಇದನ್ನು ಇಷ್ಟ ಪ್ರಯೋಗಿಸಿದರೂ ಸಂತೋಷ ಪಡಿಸುವುದಾಗುತ್ತದೆ. ಸ್ತ್ರೀಯರಿಂದಲೂ ಸೇವಿಸಲ್ಪಡುವಂತೆ ಕೂಡಿದ ರಸಾಯನವನ್ನು ಕೌಟುಂಬಿಕಸ್ಥರಾಗಿಯೂ ಸಂಲಕ್ಷಣ ಪ್ರಯೋಗಿಸಲ್ಪಡುವುದು ಮಾಡುತ್ತದೆ. ಬಂಜೆತನವನ್ನು ಹೋಗಲಾಡಿಸಿ ಸ್ತ್ರೀಯರಿಗೆ ಸಂತಾನ ಶಕ್ತಿಯನ್ನು ಕೊಡುತ್ತದೆ. ಕೊನೆ ರೋಗವನ್ನು ನಿವಾರಿಸುತ್ತದೆ, ಪ್ರಸೂತಿ ಸಮಸ್ಯೆಗಳನ್ನು ಪರಿಹರಿಸುತ್ತದೆ. ಬೆಲೆ ರೂ. 3-0-0

ಸರ್ವಿಕ್ಸ್ ಗರ್ಭಾಶಯ (ಬಹಿರ್ ಬಂಜೆತನ ನಿವಾರಣೆ):- ಮುಟ್ಟಿನಲ್ಲಿ ಬರುವ ಬಂಜೆತನವನ್ನು ಹೋಗಲಾಡಿಸಿ ಸಿಹಿಯಾಗಿರುವ ಸ್ತ್ರೀಯರಿಗೆ ಸಂತಾನವನ್ನು ಕೊಡುತ್ತದೆ. ಸ್ತ್ರೀಯರ ಎಲ್ಲಾ ರೋಗಗಳನ್ನೂ ಪರಿಹರಿಸುತ್ತದೆ. ಗರ್ಭಕ್ಕಿಟ್ಟಿದೆ ಕೆಲಸಗಳು ಸಾಯುವುದನ್ನು ತಪ್ಪಿಸುತ್ತದೆ. ಬಿಳಿಯಾಯುವುದರ ಸಂತಾನವನ್ನು ಕೊಡುತ್ತದೆ. ಈ ಔಷಧಿಯನ್ನು ತರಿಸಿಕೊಳ್ಳುವವರು ರೋಗದ ವಿವರಗಳನ್ನು ಸಂಪೂರ್ಣವಾಗಿ ತಿಳಿಸಬೇಕು. ಬೆಲೆ ರೂ 2-0-0

ಸ್ಥಂಭಕ ಮಾತ್ರೆ :—ಸಾಯುವಾಗ ಒಂದು ಮಾತ್ರೆಯನ್ನು ಕೇವಲ ಬಾಯಿಯಲ್ಲಿ ಇಟ್ಟುಕೊಳ್ಳುವುದು ಹೊಂದಬಹುದು. ಇದಕ್ಕೆ ಹೊಗೆ ಪುರುಷತ್ವವನ್ನು ಅದು ಪುನಃ ಕಾಯ್ದುಕೊಳ್ಳುತ್ತದೆ. ಮತ್ತು ಸ್ಥಂಭಕ ಶಕ್ತಿಯನ್ನು ಕೂಡಲೇ ಉಂಟುಮಾಡುತ್ತದೆ. ಒಂದು ಸಾರಿ ಉಪಯೋಗಿಸಿದರೆ ಅದರ ಅದ್ಭುತ ಉಪಯೋಗಗಳನ್ನು ಜೀವನದಲ್ಲಿ ಮರೆಯಲಾರಿರಿ. 16 ಮಾತ್ರೆಗಳ ಬೆಲೆ ರೂ. 1-0-0

ಬಂಜೆ ತೊನ್ನು ಮತ್ತು ಶ್ವೇತ :—ಕೆಲವು ದಿನಗಳು ಈ ಔಷಧಿಯನ್ನು ಸೇವಿಸಿದರೆ ಬಂಜೆ ತೊನ್ನು ಮತ್ತು ಶ್ವೇತವು ಆಶ್ಚರ್ಯಕರವಾಗಿ ಪರಿಹಾರವಾಗುವುದು. ಸಾಯಿಯ, ಹಸೆಯವರು, ಡಾಕ್ಟರುಗಳು, ಕವಿಗಳು, ಸ್ವತಂತ್ರಕಾರರು ಸ್ವೀಕರಿಸಿ ಪ್ರಯೋಗಿಸಿದರೆ ಈ ಔಷಧಿಯಿಂದ ಗುಣಹೊಂದುವರು. ಈ ಔಷಧಿಯಿಂದ ಪ್ರಯೋಜನವನ್ನು ಪಡೆದವರು ಮಾಡಿದರೆ 100 ರೂ. ಬಹುಮಾನ. ಬೆಲೆ ರೂ. 2

ಸಂತಾನ ಸೃಷ್ಟಿಯಂಧಕ:- ಸಂತಾನವನ್ನು ತಡೆಯಲು ಇದು ಅದ್ಭುತ ಔಷಧ. ಬೆಳಗ್ಗೆ ಉಪಯೋಗಿಸುವುದನ್ನು ಸ್ವೀಕರಿಸಿದಂತೆ ಮಕ್ಕಳಾಗುವುದಿಲ್ಲ. ತಿಂಗಳಿಗೆ ಒಂದು ಸಾರಿ ಇದನ್ನು ಉಪಯೋಗಿಸಬೇಕು. ಒಂದು ವರ್ಷದ ಔಷಧಿಗೆ ಬೆಲೆ ರೂ 3 ಇದು ಒಬ್ಬರಿಗೆ ಹಾಕಿಸುವುದಾಗುವುದಿಲ್ಲ. ಇದರಿಂದ ಪ್ರಯೋಜನವಿಲ್ಲವೆಂದು ರುಜುವಾತು ಮಾಡಿದರೆ ನೂರು ರೂ. ಬಹುಮಾನ. ಹೆಂಡತಿ ಯಾವಾಗಲೂ ಮಕ್ಕಳು ಆಗಬಾರದೆಂಬುದಕ್ಕೆ ಬೇರೆ ಔಷಧಿ. ಬೆಲೆ. 2 0 0 ರೂ. ಇದರಿಂದಲೂ ಆರೋಗ್ಯಕ್ಕೆ ಹಾನಿಯಿಲ್ಲ.

ವೈದ್ಯರಾಜ ಅಖಿಲ ಕಿಶೋರಿ ರಾಮ್,
ನಂ 152, ಪೋಸ್ಟ್ ಕಾತ್ರಿ ಸರಾಯ್ (ಗಯಾ.)
Vaidyaraj Akhil Kishore Ram
No. 152 Post Katri Sarai (Gaya).

॥ ಸಂಜೀವನೋತ್ತಮ ॥

ಕಾಂಗ್ರೆಸ್ ಬೀಡಿಗಳು

(ರಜಿಸ್ಟರ್ಡ್)

ಸುಂಗಳೂರು ಬೀಡಿಗಳು ಉತ್ತಮ ದರ್ಜೆಗೆ ಸಂತಸವೆಂದು ನಮ್ಮ ಒಂದೂವರೆ ವರ್ಷದ ಪ್ರಯತ್ನಿಸಿದ್ದನ್ನು ಪರಿಹರಿಸುವ ನಮಗೆ ಮಾರಕಟ್ಟಿನಲ್ಲಿ ದೊರಯುವ ಎಲ್ಲಾ ಬೀಡಿ ಮತ್ತು ಸಿಗರೇಟುಗಳಿಗಿಂತಲೂ ಉತ್ತಮವಾದದ್ದು.

ತಯಾರಿಸಿದ ತೊಗಟೆಯಿಂದ, ಸುಂದರ ಕೆಲಸಗಾರರಿಂದ ತಯಾರಾದದ್ದು

ಒಂದು ಸಾರಿ ಉಪಯೋಗಿಸಿದರೆ ಇತರಗಳ ನಾಣ ಬಿಡುವೆ ಎಂಬುವುದು.

ಸ್ವದೇಶೀ ತಯಾರಿಕೆಯಾದ ಇವನ್ನೇ ಉಪಯೋಗಿಸಿ ಉತ್ತೇಜನ ಕೊಡಿರಿ

"ಜೆ. ಎನ್."

(ರಿಜಿಸ್ಟರ್ಡ್)

ಸುಂಗಳೂರು ಬೀಡಿಗಳು

ಮಾರಿಕರು:

ಎಂ. ಆರ್. ಸಿ. ಬಸಪ್ಪ & ಸನ್

ಜ್ಯೂಬಿಲಿ ಸ್ಟೋರ್ಸ್, ಸಂಜೀವೇಟಿ, ಮೈಸೂರು

(ಶ್ರೀ)

ರೈತರ ಅಷ್ಯೂರೆನ್ಸ್ ಬ್ಯಾಂಕ್ ಲಿಮಿಟೆಡ್,

ನಂ. ಕೆಂಪೇಗೌಡ ರೋಡು, ಬೆಂಗಳೂರು ಸಿಟಿ.

ಎಲ್ಲರ ಅನುಕೂಲಕ್ಕಾಗಿ ಕೇವಲ ಕಮ್ಮಿ ಬೆಲೆಯ 10 ರೂಪಾಯಿಗಳ ಹೊರಗಳನ್ನು ಏರ್ಪಡಿಸಿರುತ್ತೆ.

ಈ ಬ್ಯಾಂಕಿನವರು ಏರ್ಪಡಿಸಿರುವ ಕೇವಲ ರೂ/- ರೂಪಾಯಿಗಳ ಜನನ, ವಿವಾಹ, ಮತ್ತು ಜೀವಿತ ಬಾಂಡುಗಳನ್ನು ಪಡೆದು 10,000/- ರೂಪಾಯಿಗಳ ವರೆಗೆ ಹಣವನ್ನು ಹೊಂದಬಹುದು.

ಮೈಸೂರು ಮೇರದ ಎಲ್ಲಾ ಪ್ರದೇಶಗಳಲ್ಲಿಯೂ ಸಮರ್ಥರಾದ ಏಜಂಟರುಗಳು ಧಾರಾಳವಾದ ಕಮೀಷನ್ ಮೇಲೆ ಬೇಕಾಗಿದ್ದಾರೆ.

ಹೆಚ್ಚಿನ ವಿವರಗಳಿಗೆ ಈ ಕೆಳಗಿನ ಅಡ್ರೆಸ್ಸಿಗೆ ಬರೆಯಿರಿ.

ಮೆಸರ್ಸ್ ಫ್ರೆಂಡ್ಸ್ ಯೂನಿಯನ್ ಲಿಮಿಟೆಡ್,

ಮ್ಯಾನೇಜಿಂಗ್ ಏಜೆಂಟರು,

1. ಕೆಂಪೇಗೌಡ ರೋಡು, ಬೆಂಗಳೂರು ಸಿಟಿ.

ವಾರ್ಷಿಕ ಮುಂಗಡ ಬೆಲೆ.

ಸ್ಥಳ ಪತ್ರಿಕೆಗಳಿಗೆ ಪೋಸ್ಟು ಸೇರದೆ ಮೂಲ ಬೆಲೆ ರೂ ೨—೪—೦ ಅಂಚೆ ಪತ್ರಿಕೆ ರೂ ೨—೪—೦ ಅಂಚೆ ಮಾರ್ಗಕ್ಕೆ ರೂ ೨—೪—೦ ಅಂಚೆ ಪತ್ರಿಕೆ ರೂ ೨—೪—೦

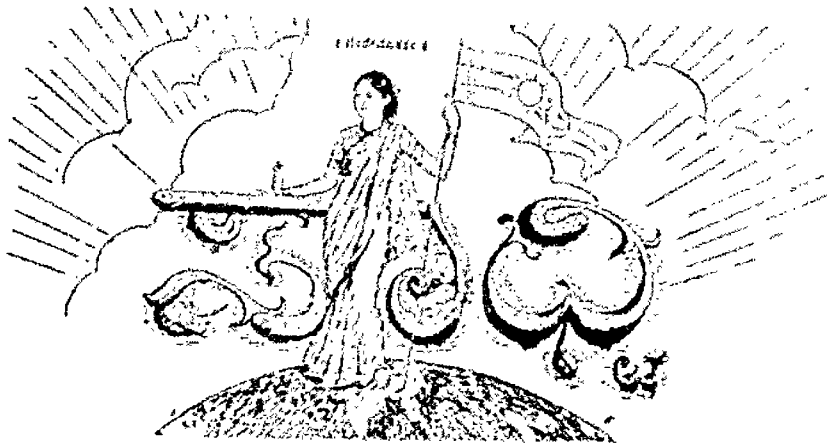

॥ ಸತ್ಯಮೇವ ಜಯತೇ ॥ ಧರ್ಮಮ್ಮ ॥

ರಾಜಧಾನಿಯ ರಾಷ್ಟ್ರೀಯ ವಾರ ಪತ್ರಿಕೆ.

ಪೃಥ್ವಿಪಾಮುಖ ಎಂ. ವೆಂಕಟಕೃಷ್ಣಯ್ಯನವರ ಜ್ಞಾನಕಾರ್ಯಾರ್ಥವಾಗಿ ಪ್ರಕಟಿಸಲ್ಪಡುವುದು.

ಸಂಪಾದಕರು. ಆ. ನರಸಿಂಹಯ್ಯ. ಬಿ.ಎ.

ಸಂಪುಟ ೪] MYSORE : MONDAY 5—6—39 : ಮೈಸೂರು : ಸೋಮವಾರ ೫—೬—೩೯ [ಸಂಚಿಕೆ ೧೦೪

: ಪ್ರಜಾಪ್ರತಿನಿಧಿ ಸಭೆ :

ಸಿಂಹಾವಲೋಕನ

ಕಳೆದ ಮಂಗಳವಾರದಿಂದ ಪ್ರಜಾಪ್ರತಿನಿಧಿಸಭೆಯು ನಡೆಯುತ್ತಿದೆ. ವಾಡಿಕೆಯಂತೆ ಕಾರ್ಯಕ್ರಮಗಳು ಜರುಗುತ್ತಿವೆ. ಪ್ರಶ್ನೆಗಳು ಮತ್ತು ಸಮಾಧಾನಗಳಲ್ಲಿ ದಿನದ ಕಾಲವು ಕಳೆದುಹೋಗುವುದು. ಸಭೆಯ ಸದಸ್ಯರ ಮೇಲ್ಮನವಿಯು ಕಾರ್ಯ ತೆಗೆದುಕೊಳ್ಳುವುದು. ಅಲ್ಲಿಗೆ ತಡವಿರುವ ಚರ್ಚೆಗಳು ಮುಂದುವರಿಯುತ್ತಿರುತ್ತವೆ.

+ + +

ಕಳೆದ ಅಧಿವೇಶನದಲ್ಲಿ ಗಾಂಧಿ ಟೋಪಿ ಧರಿಸಿದ್ದ ಮೀಸಲುಗಳಾಗಿದ್ದ ಗುಂಪು ವಿದೇಶಿಸ್ತು. ಈಗ ಕಾಂಗ್ರೆಸ್ಸಿನವರು ಯಾರೂ ಇಲ್ಲದ್ದರಿಂದ ಸಭೆಯ ಶೋಭೆ ಸರಿಗೆ ಕುಮಾಲಾಗಿಲ್ಲ. ಜನ ಕಾಣದಾಗಿದ್ದುವು. ಸಭೆಯಲ್ಲಿ ಉದಾಸೀನ ಕಂಡಿತು. ಒಂದು ದಿನದಲ್ಲಿ ಸುಮಾರು ಹತ್ತು ಬಿಲ್ಲುಗಳು ಮಂಡಿಸಲ್ಪಟ್ಟವು. ಅದರಲ್ಲಿ ಒಂದೆರಡು ಸುದೀರ್ಘವಾದ ಮತ್ತು ಅತ್ಯಲ್ಪವಾದ ಸಂವಾದವು ನಡೆಯಿತು. ಸರ್ಕಾರದವರು ತಾವು ತಂದಿರುವ ಬಿಲ್ಲನ್ನು ಬಿಡುವುದು, ಖಂಡನೆಯ ಅಸ್ತ್ರವನ್ನು ಇಸ್ಕೊಳ್ಳಿ ಪ್ರಸ್ತಾವನೆಯ ಮೇಲೆ.

+ + +

ಇದು ಬಜೆಟ್ ಅಧಿವೇಶನವಾದ್ದರಿಂದ ಸಂಸ್ಥಾನದ ಆಯವ್ಯಯದ ಅಂಕೆ ಅಂಕಿಗಳ ಮೇಲೆಯೇ ಮೆಂಬರುಗಳು ಕೆಟ್ಟಿಗೆ ಮಾತನಾಡಬೇಕಾದ ಸಂದರ್ಭ. ಅದರ ಸಲ್ಲಿಕೆ ಮುಂದೆ ಮೆಂಬರುಗಳು ಅನೇಕ ವಿಷಯಗಳ ಮೇಲೆ ಮಾತನಾಡಿದರು.

ಬಂಗಾಯದ ಒಡ್ಡಳ್ಳನ್ನು ಕೊಂಡಿರುವುದು, ಅದು ಶ್ರೇಷ್ಠಕರವಾಗಿದೆ. ಎಂದು ಒಬ್ಬರು ಹೇಳಿದರು. ಇನ್ನೂ ಒಬ್ಬರು ಘನ ಸೇವೆಯ ಪ್ರಜೆಗಳು ನೆಂದು ಬೆಟ್ಟದಲ್ಲಿ ವಿಚಾರ ಮಾಡಿದ್ದರು. ಅದರ ಸಾಮಾನ್ಯವಾದ ಕೋಣೆಗಳನ್ನೂ ನೆನ್ನಿರಲಿಲ್ಲ. ಅ ಮ. ಒಬ್ಬ ಪತ್ರಿಕೋದ್ಯೋಗಿಗಳು. ಅವರ ಕಾಗದದ ಸಾರಾಂಶವು ಮಿಂಚಿ ಮಾಡಿದರೆ ಕೆಟ್ಟಿತ್ತು. ಅದರ ಸೈಮೂರಾದ ಅಧಿಕಾರವನ್ನು ಒಪ್ಪುವಾಗ ಗ್ರಾಮಗಳಿಗೆ.

+ + +

ಬೈಲಿನ ಪ್ರಾಂತ ಎಂದು ಸರ್ಕಾರದವರ ಮಾತು ಕೇಳಿಬರುತ್ತಿದೆ. ಅದರ ಮೇಲೆ ಸಭೆಯಲ್ಲಿ ಅನೇಕ ಮೆಂಬರುಗಳು ಸಂವಾದ ಇದ್ದ ಮೇಲೆ ಸಾಮ್ರಾಜ್ಯವಾದಾಗ ಈ ಹೆಸರಿನ ಭಾವನೆಗಳು ಬೇರೆ.

+ + +

ಇನ್ನೊಬ್ಬ ಮೆಂಬರು—

ಮುನಿಸಿಪಾಲಿಟಿಗಳಲ್ಲಿ ಮತ್ತಿನ್ನು ಅಲ್ಲಿ ಮುನಿಸಿಪಲ್ ಕೈಸ್ಥಾಯಿಗಳಿವೆ. ಇವು ಅಮೂಲ ಮುನಿಸಿಪಾಲಿಟಿಗಳಿಗೆ ಜಾಸ್ತಿ ಅಧಿಕಾರವನ್ನು ಕಟ್ಟಿಕೊಡಬೇಕೆಂದು ಸ್ವಯಂ ಸರ್ಕಾರ ಪ್ರಯತ್ನ ಮಾಡಿರುವುದಾಗಿ ಮಾತನಾಡಿದರು.

+ + +

ಪಿಳ್ಳೆಯ ಸೈಕಿಕ್ಕಿರುವ ಕಾಯಾಳ ಗಳು, ಇತರರುಗಳಿಗಲ್ಲಿ ಮೇಲ್ಪಡುಗಳಿಂದ ಜೂಲ್ಯಾಗಿಗಳ ಮಾಡಿದ ಮಾತು ಅತ್ಯಲ್ಪ. ಮೂಡಿ ಶ್ರೀ ನಿಜಲಿಂಗಪ್ಪನವರು, ಮುಖ್ಯ ಮೇಲ್ಪಡುಗಳಿಗೆ ಇದೆಯೆ ಇದ್ದೆ ರು. ಇದ್ದಾಗಿ ಬೀಗಿರಲಿಲ್ಲ. ಕಾಲ್ಪ ಸಾಮ ರೋಗಾಯ ಸಂಬಳಗಾರರೂ ಕೆಲಸ್ಸು ಬೇಕಾಯಿರುವುದನ್ನು ಕೆಗಡಿಕೊಳ್ಳ.

[ಇದಿನ್ನು ಸೈಕಿಯ ಕಿಸಿಸ ಮಿಂ ಮಿಂ ಕಾಂ ಮಾತು]

+ + +

ಮತ್ತೆ ಕೆಲವರುಗಳು—

ಶ್ರೀ ಮೇಲ್ಪಡುಗಳಿಂದ ಸಹಿಸದ ಸ್ತ್ರಿಯರುಗಳು ಬಲ್ಲಾಗಿ, ಮೇಲ್ಪಡುಗಳು ಕ್ಷಮಿಸ್ತಾರೆ.

+ + +

ಒಬ್ಬ ಸದಸ್ಯರು—

ಅಂಗಿ ಸ್ಕ್ರೂಮಿ ಕಿಲ್ಲಾಳ್ಳದ ಕ್ಷ ಮಿಸ್ತ ಇರಬೇಕೆ ಸುಮಾಂ ಪ್ರಮೋಜನ ಸ್ಕ್ರ ಸಲ್ಲಾಳ್ಳದ ಬಸ್ತಿಯೆಲ್ಲ ಮಾ ಮಾಗಾಯಿಸ್ತೇನೆ.

+ + +

ಸರ್ಕಾರದ ಗಣಿಯಲ್ಲಿ ಮಾಡಿದ್ದ ಕೆ ಕಾರ್ಯಕ್ಕೆ ಸರ್ಕಾರ ಮೇಲ ಮಾಡಿ ಶ್ರೀಯುತರು ಅಂಬಿಗಾರ ಸಭೆಯನ್ನು ಸಂತಾಪಿಸಲು ಮೇಲ ಕಾರ್ಯ ಮಾಡಿದ್ದೆ ಕೆ ಕಾರ್ಯ.

+ + +

ಇನ್ನೊಬ್ಬರು—

ಕ್ಷಾಮ್ಯ ಮೇಲಿ ಮೇಲ್ಪಡುಗಳ ಇದ ರು ಸಾಮ್ಯ ಮೇಗ್ರ ಸ್ಥಿತಿಯನ್ನು ಕ್ಷ ಕೊಂಡಿರಬೇಕು..... ಇದರೆ ಅದರ ..... ಸರ್ಕಾರದವರ ಕ್ಷಿಯ ಇದ್ದರೆ ಇ ದನ್ನು ಕ್ಷಾಂಗಾಮಿಂದ ಮೇಲ್ಪಡುಗಳ ಪ್ರಿ ಗಣಿಯಾ ಕೆ ..... ಸಮಗ್ರಿಗಳ ಕೆಲಸ ..... ಸಮಗ್ರಿಗಳ ಮಿಕ್ಕೆಗಳ ಸ್ಥಾಪನೆ ಕ ಮ ಕಾಲಕ್ಕೆಯ್ದು. ಸರ್ಕಾರದವರು ಕ್ಷಿಯ ಕೆಲ್ಲ ಸೇರ್ಗಳೆಂದ ಸ್ಥ ಇದರ ಸಾಲದೆ ಅಂಕಿಯ ಅಸ್ತ್ರಕ್ಕೆ.

+ + +

ಕೆಲ ಮೇಲ್ಪಡುಗಳು ಕಷ್ಟ ಪಟ್ಟರೂ ಕ್ಷ ಮಿಸಿಕೊಳ್ಳಲು ಬಂದು ಹಿಂದಿರ ಅದರ ಸಮ್ಮ ಬಗೆಯನ್ನೆಲ್ಲ ಕಾಲದೆ ಮಾಡಬೇಕಾದ್ದನ್ನು ಇರಬೇಕಾದ್ದನ್ನು ಮೇಲ್ಪಡುಗಳು ಕ್ಷಿಸ್ತಾರೆ. ಅಲ್ಲಿಯ ಮೇಲ್ಪಡುಗಳ ಕ್ಷಿಸ್ತಾರೆ ಸ್ಥಾನಗಳ ಬಂದಿ. ಅಲ್ಲಿ ಮೇಲ್ಪಡುಗಳ ಕ್ಷಿಸ್ತಾರೆ ಸ್ಥಾನಗಳ ಬಂದಿ. ಅಲ್ಲಿ ಮೇಲ್ಪಡುಗಳ ಕ್ಷಿಸ್ತಾರೆ ಸ್ಥಾನಗಳ ಬಂದಿ.

+ + +

ಮಾಂಡಿ ಮಮ್ಮಗಳು ಕೊಂಡಿರುವ ಸಂಬ್ಳಾ ಕ್ಷಿಯ ಮೇಲ್ಪಡುಗಳು ಕ್ಷಿಸ್ತಾರೆ ಮಾ ಮಾಡಿದ ಕೆಲ್ಲ ಬಂದಿರುವ ಇದರ ಕೆಲ ಮಾಡಿ ಸಂಬ್ಳ ಮೇಲ್ಪಡುಗಳು, ಕಷ್ಟ ಬಂದ ಕ್ಷ ಕ್ಷ ಕ್ಷ ಮೇಲ್ಪಡುಗಳು, ಕಷ್ಟ ಬಂದ ಕ್ಷ ಕ್ಷ ಕ್ಷ ಮೇಲ್ಪಡುಗಳ ಕ್ಷಿಸ್ತಾರೆ

ಮೈಸೂರು ಸಂಸ್ಥಾನದ ಆಯವ್ಯಯ

ಒಂದು ಲಕ್ಷ ಹೆಚ್ಚೂಂದು ಸಾವಿರ ರೂ. ಉಳಿತಾಯ

ಪ್ರತಿನಿಧಿ ಸಭೆಯಲ್ಲಿ ದಿವಾನರ ಭಾಷಣ

ಕಳೆದ ಸೋಮವಾರ ಸಂಸ್ಥಾನ ಪ್ರತಿನಿಧಿ ಸಭೆಯ ಅಧಿವೇಶನವು ಮೈಸೂರು ಜನರ್ಮೋಹನ ಅರಮನೆಯಲ್ಲಿ ಜರುಗಿತು. ದಿವಾನರು ಈ ಕೆಳಗಿನ ಭಾಷಣ ಮಾಡಿದರು.

ಪ್ರತಿನಿಧಿ ಸಭೆಯ ಸದಸ್ಯರೆ,

ಈ ಅಧಿವೇಶನಕ್ಕೆ ತಮ್ಮೆಲ್ಲರನ್ನೂ ಆಹ್ವಾನಿಸಿ ಒಪ್ಪಿಗೆ ಕೊಟ್ಟಿದ್ದಕ್ಕಾಗಿ ನಾನು ಕೃತಜ್ಞತೆಯನ್ನು ಸಲ್ಲಿಸುತ್ತೇನೆ. ಈಗ ಆಯವ್ಯಯ ಪತ್ರಿಕೆಯ ಮುಖ್ಯ ಅಂಶಗಳನ್ನು ಸಂಕ್ಷೇಪವಾಗಿ ಹೇಳಿ ಅದರ ಮೇಲು ನೇ [illegible] ಸಮಿತಿಯವರು ಇನ್ನು [illegible] ಹೆಚ್ಚು ಕಾರ್ಯಕ್ರ [illegible] ಅದರ ಫಲಿತಾಂಶ [illegible] ಈ ಸಭೆಯ ರಚನಾ ವಿಧಾನ [illegible], ಸರ್ಕಾರದ ತೀರ್ಮಾನ ಸಂಬಂಧಪಟ್ಟ ಇತರ ಅಂಶಗಳು ಹಾಗೂ ಮುಂದಿನ ಕಾರ್ಯಕ್ರಮ [illegible] ಮೇಲೆ ಸಭೆಗೆ ತಿಳಿಸಿ ಅಭಿಪ್ರಾಯ ಸಂಗ್ರಹಿಸಿದ್ದೇನೆ. ಮುಂದಿನ ಕಾರ್ಯ ಅಧಿಕಾರದ ವಿಧಾನಗಳಲ್ಲಿ ಮೈಸೂರು ಸಂಸ್ಥಾನದ ಪ್ರಜೆಗಳ ಕ್ಷೇಮಾಭಿವೃದ್ಧಿಗಾಗಿ ಸರ್ಕಾರದ ಪೂರ್ಣ ಸಹಕಾರವನ್ನು ಕೋರುತ್ತೇನೆ. ಮುಂದಿನ ಕಾರ್ಯ ಅಧಿಕಾರದ ವಿಧಾನಗಳಲ್ಲಿ ಮೈಸೂರು ಸಂಸ್ಥಾನದ ಪ್ರಜೆಗಳ ಸುಖವು ಕೃಷ್ಣ ಸಮುದ್ರಾನಂತಗೂ ಮಾತ್ರವು ಹೆಚ್ಚುವ ರಕ್ಷಣೆ, ಸದ್ಯ ಸಂಸ್ಥಾನದ ಪ್ರಜೆಗಳ ಸುಖವು ಕೃಷ್ಣ ಸಮುದ್ರಾನಂತ ಸರ್ಕಾರದ ಪೂರ್ಣ ಸಹಕಾರವನ್ನು ಕೋರುತ್ತೇನೆ. ಮುಂದಿನ ಕಾರ್ಯ ಅಧಿಕಾರದ ವಿಧಾನಗಳಲ್ಲಿ ಮೈಸೂರು ಸಂಸ್ಥಾನದ ಪ್ರಜೆಗಳ ಸುಖವು ಕೃಷ್ಣ ಸಮುದ್ರಾನಂತ ಸರ್ಕಾರದ ಪೂರ್ಣ ಸಹಕಾರ ಕೋರುತ್ತೇನೆ.

ಸಭೆಯ ಸದಸ್ಯರೆ, ಈ ಸಭೆಯ ಸಮಕ್ಷಮ ಈ ಸಂಸ್ಥಾನದ ಆಯವ್ಯಯ ಪತ್ರಿಕೆಯ ಮುಖ್ಯ ಅಂಶಗಳನ್ನು ಸಂಕ್ಷೇಪವಾಗಿ ಹೇಳಿ ಅದರ ಮೇಲು ನೇ [illegible] ಸಮಿತಿಯವರು ಇನ್ನು [illegible] ಹೆಚ್ಚು ಕಾರ್ಯಕ್ರ [illegible] ಅದರ ಫಲಿತಾಂಶ [illegible] ಈ ಸಭೆಯ ರಚನಾ ವಿಧಾನ [illegible], ಸರ್ಕಾರದ ತೀರ್ಮಾನ ಸಂಬಂಧಪಟ್ಟ ಇತರ ಅಂಶಗಳು ಹಾಗೂ ಮುಂದಿನ ಕಾರ್ಯ ಅಧಿಕಾರದ ವಿಧಾನಗಳಲ್ಲಿ ಮೈಸೂರು ಸಂಸ್ಥಾನದ ಪ್ರಜೆಗಳ ಸುಖವು ಕೃಷ್ಣ ಸಮುದ್ರಾನಂತ ಸರ್ಕಾರದ ಪೂರ್ಣ ಸಹಕಾರ ಕೋರುತ್ತೇನೆ.

ಗಂಧದ ಎಣ್ಣೆ

ಈ ಮುಂದಿನ ವಿಷಯಗಳ ಹೆಚ್ಚುವರಿ ಮೂಲ ಸಮಿತಿಗೆ ಕಡತಮಾಡಿ ತೋರಿಸಲಾಗಿದೆ. ಯೂರೋಪು ಮಂಡಲ ರಾಜಕೀಯ ಪರಿಸ್ಥಿತಿಯು ಸ್ಥಿತಿಗಾಗಿದ್ದು ವಿಂಗಡಿಸುವುದರ ಪೆಡೆಯಿಂದ ಗಂಧದ ಎಣ್ಣೆಯ ಮಾರಾಟದ ಕಡತಮಾದುದೇ ಅದಕ್ಕೆ ಕಾರಣ. ಕಳೆದ ಸಾಲಿನಲ್ಲಿ ಗಂಧದ ಎಣ್ಣೆಯ ಮಾರಾಟದಿಂದ [illegible] ಲಕ್ಷ ರೂಪಾಯಿಗಳ ಹೆಚ್ಚುವರಿ ಮಾತ್ರವೇ ಬಂದಿದೆ. ಅದರ ಹಿಂದಿನ ಸಾಲಿನಲ್ಲಿ (ಅಂದರೆ [illegible] ಸಾಲಿನಲ್ಲಿ ಬಂದಿದ್ದ ಹೆಚ್ಚುವರಿ [illegible] ರೂಪಾಯಿಗಳು. ಜಾಲ್ತಿ ಸಾಲಿನಲ್ಲಿ [illegible] ರೂಪಾಯಿಗಳ ಹೆಚ್ಚುವರಿ ಬರಬಹುದೆಂದು ಬಜೆಟ್ಟಿನ ಮೇರೆಗೆ [illegible] ಲಕ್ಷ ರೂಪಾಯಿಗಳ ಮಾತ್ರವೇ ಬರಬಹುದೆಂದು ನಿರೀಕ್ಷಿಸಿದ್ದೇನೆ. ಮುಂದಿನ ಸಾಲಿನಲ್ಲಿ ಅದು ಇನ್ನೂ ಕಡಮೆಯಾಗುವುದೆಂದು ಭಾವಿಸಿ [illegible] ಲಕ್ಷ ರೂಪಾಯಿಗಳು ಮಾತ್ರವೇ ಬರಬಹುದೆಂದು ಅಂದಾಜು ಮಾಡಿದ್ದೇನೆ.

ಮಾಡಿಯೋಗ್ಯ ಮಗಳು—ಶೈಲ್ಕೆಗಳು.

[illegible]—ಹಿಂದಿನ ಸಾಲಿನಲ್ಲಿ ಶೈಲ್ಕೆಗಳಿಂದ ಬಂದ ನಿವ್ವಳ ಹೆಚ್ಚುವರಿ [illegible] ಲಕ್ಷ ರೂಪಾಯಿಗಳು. ಜಾಲ್ತಿ ಸಾಲಿನಲ್ಲಿ [illegible] ಲಕ್ಷ ರೂಪಾಯಿಗಳ ನಿವ್ವಳ ಹೆಚ್ಚುವರಿ ಬರಬಹುದೆಂದು ನಿರೀಕ್ಷಿಸಲಾಗಿದೆ. ಒಟ್ಟು ಹೆಚ್ಚುವರಿ ಮೊತ್ತವು [illegible] ನೆದು ಸಾಲಿನಲ್ಲಿ [illegible] ಲಕ್ಷ ರೂಪಾಯಿಗಳಾಗಿದ್ದು ಜಾಲ್ತಿ ಸಾಲಿನಲ್ಲಿ [illegible] ಲಕ್ಷ ರೂಪಾಯಿಗಳಿಗೆ ಹೆಚ್ಚಿತು. ಮುಂದಿನ ಸಾಲಿನಲ್ಲಿ ಬರಬಹುದಾದ ಹೆಚ್ಚುವರಿ ಮೊಬಲಗನ್ನು ಬಜೆಗೆ ಕಟ್ಟುನಿಟ್ಟಾಗಿ ಕಡಿಮೆಯಾಗಿ ಯೇ ಅಂದಾಜು ಮಾಡಿ [illegible] ಲಕ್ಷ ರೂಪಾಯಿಗಳ ನಿವ್ವಳ ಹೆಚ್ಚುವರಿ ಬರಬಹುದೆಂದು ಬಜೆಟ್ಟಿನಲ್ಲಿ ಕಾಣಿಸಿದ್ದೇನೆ.

ಮೈಸೂರು ನಗರವಿಂದ ಮಾಮರಾಜ ನಗರದವರೆಗೆ ಈಗ ಶೈಲ್ಕೆ ಮಾರ್ಗವು ಏ ಸಲ್ಪಟ್ಟಿರುವುದು ಸರಿಯಷ್ಟೆ. ಅಲ್ಲಿಂದ ಮುಂದಕ್ಕೆ ನಮ್ಮ ಸಂಸ್ಥಾನದ ಗಡಿಯಲ್ಲಿರುವ ಸತ್ಯಮಂಗಲವರೆಗೂ, ಸತ್ಯಮಂಗಲದಿಂದ ಅಲೆಗೆ ಮೆಟ್ಟುಹಾಳ್ಳದವರೆಗೂ, ಶೈಲ್ಕೆ ಮಾರ್ಗವು ವಿಸ್ತರಿಸುವಂತೆ ಮಾಡಬೇಕೆಂದು ಕರ್ನಾಟಕದವರು ಈಗ್ಗೆ ಅನೇಕ ವರ್ಷಗಳಿಂದ ಪ್ರಯತ್ನ ಮಾಡುತ್ತಿರುವುದು ತಿಳಿದಿರುವುದೇ ಇದೆ. ಈ ಶೈಲ್ಕೆ ಮಾರ್ಗವನ್ನು ವಿಸ್ತರಿಸಿದರೆ ಎಷ್ಟು ಪ್ರಮಾಣಕ್ಕೆ ಸಂಚಾರ ನಡೆಯಬಹುದು. ಸಾಮಾನುಗಳು ಎಷ್ಟು ಸಾಗಬಹುದು, ಹೆಚ್ಚುವರಿಯು ಎಷ್ಟು ಬರಬಹುದು, ಶೈಲ್ಕೇಮಾರ್ಗವನ್ನು ಯಾವಯಾವ ಕಡೆಗಳಿಂದ ಹೇಗೆ ವಿಸ್ತರಿಸಿದರೆಯು ಯುಕ್ತವೆನಿಸಬಹುದು—ಎಂಬುದೇ ಮುಂತಾದ ಅಂಶಗಳ ಸಂಪೂರ್ಣವಿಚಾರಣೆಯು ("ಪ್ರಾಸಿಬಿಲಿಟಿ ಸ್ಟಡಿ ಇನ್ವೆಸ್ಟಿಗೇಶನ್ ಸರ್ವೆ") ಮತ್ತೊಂದು ಸಲ 'ಪೌರ್ ಸಾಂಡಿಯರ್ ಶೈಲ್ಕೇ ಕಂಪೆನಿ' ಯವರಿಂದ ನಡೆಯಬೇಕೆಂದೂ, ಆ ಕೆಲಸಕ್ಕೆ ಸೇವಾಕಾರ್ಯಕ್ಕಾಗಿ ಜೊತೆಗೆ ಮೈಸೂರು ಸರ್ಕಾರದ ಶೈಲ್ಕೇ ಇಲಾಖೆಯ ಅಧಿಕಾರಿಗಳನ್ನಿಟ್ಟು ಸರ್ಕಾರವೂ ಸಂಸ್ಥಾನದವರೂ ಜಂಟಿಯಾಗಿ ಸರ್ಕಾರದವರೂ ಮೈಸೂರು ಸರ್ಕಾರದವರು ಬಿಡ್ಡನ್ನು ಮಾಡಿಕೊಂಡುದರಿಂದ ಶೈಲ್ಕೆಗಳ ಮಟ್ಟಕ್ಕೆ ಸಂಬಂಧಪಟ್ಟಂತೆ ಸಂಸ್ಥಾನದ ಹಣದ ಮತ್ತು ನೀರು ಸರಬರಾಜಿನ ಸಂಬಂಧದ ಹೆಚ್ಚುವರಿಯ ಮೊತ್ತ ಸುಮಾರು [illegible] ಲಕ್ಷ ರೂಪಾಯಿಗಳದ್ದು ಭಾವಿಸಲಾಗಿದೆ. ಶೈಲ್ಕೆಗಳು ತಮ್ಮಿಂದ ಒಪ್ಪಿಕೊಂಡ ಬಾಕಿ ಕೆಲಸಗಳನ್ನು ಸರ್ಕಾರಕ್ಕೆ ಶೀಘ್ರವಾಗಿಯೂ ಕೊಟ್ಟುಬಿಡುವ ಭಾಗದಲ್ಲಿ ಅಷ್ಟೇ ಮಾಡಬೇಕಾಗಿರುವುದೆಂದು ನಾನು ಹೇಳಿದ್ದೇನೆ.

ಅರ್ಕಾವತಿಯ ರಾಜೀಗಳಲ್ಲಿ ಅಂದರೆ ಮೀಂಡಾ ನಾಲೆಯೆಂಬ ಹೊಸ ನಾಲೆಯನ್ನು ನಿರ್ಮಿಸುವ ಕಾಮಗಾರಿಗಳು ಬೇಗನೆ ನಡೆಯುವಂತೆಯೂ ಆಗುತ್ತಿವೆ. ಈ ನಾಲೆಗಾಗಿ ಸುಮಾರು [illegible] ಲಕ್ಷ ರೂಪಾಯಿಗಳು ಖರ್ಚಾಗಬಹುದೆಂದು ಅಂದಾಜುಮಾಡಿದೆ. ಅರ್ಕಾವತಿಯ ಕಾವೇರಿ ಬಯಲು ಕಾಮಗಾರಿಗಳು ಪ್ರಗತಿಯಲ್ಲಿವೆ. ಅ ಬಯಲು ನಾಲೆಯಿಂದ ಸೀಳು ನಾಲೆಗಳನ್ನು ಮಾಡಿಸುವುದನ್ನು ಸರ್ಕಾರದವರು ಮಾಡುತ್ತಿದ್ದಾರೆ. ಇದಕ್ಕಾಗಿ [illegible] ಲಕ್ಷ ರೂಪಾಯಿಗಳು ಖರ್ಚಾಗುತ್ತವೆಂದು ಸಂಸ್ಥಾನದ ಎಂಜಿನಿಯರುಗಳು ಸೂಚಿಸಿದ್ದಾರೆ. ಇದಕ್ಕಾಗಿ ಸುಮಾರು [illegible] ಲಕ್ಷ ರೂಪಾಯಿಗಳು ಖರ್ಚಾಗುತ್ತವೆಂದು ನಿರೀಕ್ಷಿಸಲಾಗಿದೆ.

ಕೃಷ್ಣರಾಜಸಾಗರ ವಿದ್ಯುಚ್ಛಕ್ತಿ ಉತ್ಪತ್ತಿ ಕಾಮಗಾರಿಗಳು

ಕೃಷ್ಣರಾಜ ಸಾಗರ ವಿದ್ಯುಚ್ಛಕ್ತಿ ಕಾಮಗಾರಿಗಳಲ್ಲಿ—ಅಂದರೆಯ ಜಾಲ್ತಿ ಸಾಲಿನಲ್ಲಿಯು [illegible] ಲಕ್ಷ ರೂಪಾಯಿಗಳ ನಿವ್ವಳ ಹೆಚ್ಚುವರಿ ಬರಬಹುದೆಂದು ಬಜೆಟ್ಟಿನಲ್ಲಿ ಅಂದಾಜು ಮಾಡಿದ್ದೆವು. ಆದರೆ [illegible] ಲಕ್ಷ ರೂಪಾಯಿಗಳ ನಿವ್ವಳ ಹೆಚ್ಚುವರಿ ಬಂದಿತು. ಜಾಲ್ತಿ ಸಾಲಿನ ಬಜೆಟ್ಟಿನಲ್ಲಿ [illegible] ಲಕ್ಷ ರೂಪಾಯಿಗಳ ನಿವ್ವಳ ಹೆಚ್ಚುವರಿ ಬರಬಹುದೆಂದು ಅಂದಾಜು ಮಾಡಿದ್ದೆವು. ಆದರೆ [illegible] ಲಕ್ಷ ರೂಪಾಯಿಗಳ ನಿವ್ವಳ ಹೆಚ್ಚುವರಿ ಬರಬಹುದೆಂದು ಅಂದಾಜು ಮಾಡಿದ್ದೇವೆ. ಇದರಲ್ಲಿ [illegible] ಲಕ್ಷ ರೂಪಾಯಿಗಳು ಮೈಸೂರು ಸರ್ಕಾರದವರು ಸಂಸ್ಥಾನದವರಿಗೆ ಕೊಡಬೇಕಾದ ಹಣವು ಸೇರಿದೆ. ಮುಂದಿನ ಸಾಲಿನಲ್ಲಿ [illegible] ಲಕ್ಷ ರೂಪಾಯಿಗಳ ಹೆಚ್ಚುವರಿ ಬರಬಹುದೆಂದು ಅಂದಾಜು ಮಾಡಿದ್ದೇವೆ.

ಹೆಂಗಸರಿಗಾಗಿ ವಿದ್ಯುಚ್ಛಕ್ತಿಯನ್ನು ಉತ್ಪತ್ತಿ ಮಾಡುವುದಕ್ಕಾಗಿ ನೈಮಿಷ ಜೋಗದ ಕಾರ್ಯಕಲಾಪಗಳು ಬಹಳ ಶೀಘ್ರತರವಾಗಿ ಮುಂದುವರಿಯುತ್ತಿವೆ. ಗಾರ್ಡನ್ ಸೆಯ ಇಳಿಯಲು ಕೊಳೆ ಹೆಚ್ಚುವ ದರಿಯಗಾಗಿ ಅಲ್ಲಿ ಕಾಮಗಾರಿಗಳು ಮುಗಿದು ವಿದ್ಯುಚ್ಛಕ್ತಿಯ ಉತ್ಪತ್ತಿಯು ಪ್ರಾರಂಭವಾಗುವ ನಿರೀಕ್ಷೆಯಿದೆ. ಜೋಗದ ಜಲಪಾತದ ಬಳಿ ವಿದ್ಯುಚ್ಛಕ್ತಿಯನ್ನು ಉತ್ಪತ್ತಿ ಮಾಡುವುದಕ್ಕಾಗಿ ನಡೆದಿರುವ ಸರ್ವೇಕಾರ್ಯ ತಪಸೀಲು ವಿವರಗಳ ಕೂಲಂಕಷವಾದ ಪರೀಕ್ಷೆಗಾಗಿ ಸಲ್ಲಿಸಲ್ಪಟ್ಟಿವೆ. ಭದ್ರಾವತಿಯಿಂದ ಜೋಗಕ್ಕೆ ಬಿಲ್ಲೋಗ ತಂತಿಗಳನ್ನೂ, ವಿದ್ಯುಚ್ಛಕ್ತಿಯನ್ನು ಸಾಗಿಸುವ ತಂತಿಗಳನ್ನೂ ಹಾಕುವ ಕಾಮಗಾರಿ ಸ್ವಲ್ಪಮಟ್ಟಿಗೆ ಮುಂದುವರಿಯುತ್ತಿದೆ.

ಕೃಷ್ಣರಾಜಸಾಗರ ನೀರಾವರಿ ಕಾಮಗಾರಿಗಳು

ಕೃಷ್ಣರಾಜಸಾಗರ ನೀರಾವರಿ ಕಾಮಗಾರಿಗಳಿಗೆ ಗಣ್ಯಾಂಶಿಯಿಂದ ಸಾಲಿನಲ್ಲಿ [illegible],[illegible],[illegible] ರೂಪಾಯಿಗಳ ನಿವ್ವಳ ಹೆಚ್ಚುವರಿ ಬಂದಿತು. ಜಾಲ್ತಿ ಸಾಲಿನಲ್ಲಿ [illegible] ಲಕ್ಷ ರೂಪಾಯಿಗಳ ನಿವ್ವಳ ಹೆಚ್ಚುವರಿ ಬರಬಹುದೆಂದು ಅಂದಾಜುಮಾಡಿದ್ದೆವು. ಆದರೆ [illegible] ಲಕ್ಷ ರೂಪಾಯಿಗಳಿಂದಲೂ ಹೆಚ್ಚು ಲಾಭವು ಬರುವಂತೆ ಈಗ ನಿರೀಕ್ಷಿಸಲಾಗಿದೆ. ಈ ಸೊಂಟ್ ಕಾರ್ಯಕ್ರಮದಿಂದ ಜಾಲ್ತಿ ಸಾಲಿನಲ್ಲಿ [illegible] ರೂಪಾಯಿಗಳ ಲಾಭ ಬರಬಹುದೆಂದೂ ಬಜೆಟ್ಟಿನ ಮೇರೆಗೆ ಅಂದಾಜು ಮಾಡಿದ್ದೆವು. ಆದರೆ [illegible] ರೂಪಾಯಿಗಳ ಲಾಭ ಬರಬಹುದೆಂದು ನಿರೀಕ್ಷಿಸಲಾಗಿದೆ. ಮುಂದಿನ ಸಾಲಿನಲ್ಲಿ [illegible] ರೂಪಾಯಿಗಳ ಲಾಭವನ್ನು ನಿರೀಕ್ಷಿಸಿದ್ದೇವೆ. ಭದ್ರಾವತಿ ಕಬ್ಬಿಣ

(೫ ನೇ ಪುಟವನ್ನು ನೋಡಿ)

ಶ್ರೀಮನ್ಮಹಾರಾಜರವರ ವರ್ಧಂತ್ಯುತ್ಸವ

[illegible]

ಶೈಲ್ಪ ಕಲಾಗಾರರ ಸಂಘ ಸ್ಥಾಪನೆ

ಗಾಮಸ್ವಾಮಿಯವರ ದರ್ಶನ

[illegible]

ಈ ಉದ್ದೇಶ ಶ್ರೀ [illegible] ಮಾಸ್ಟರ್ ಮಾಡಿದ ಮೊದಲನೆಯ ಪ್ರಯತ್ನ. ಈ ಶಿಲ್ಪ ಸಂಸ್ಥೆಯಲ್ಲಿ [illegible] ಸಂಗ್ರಹಿಸಿ ಕೊಡುವರು. ಅವರ ಶಿಲ್ಪ ಸಂಗ್ರಹ ಸೇರಿದ ಸಂಗ್ರಹಗಳನ್ನು ಕೊಳ್ಳುವರು. ಅಲ್ಲದೆ ಬೇರೆಯವರ [illegible] ಅಲಂಕಾರಗಳನ್ನು ಮಾಡಿ ಕೊಡುವರು. ಅಲ್ಲದೆ ಈ ವಿಷಯ ಮಾಡಲಿಕೆ ಇದೆ.

ಶಿಲ್ಪಗಾರರು ತಮ್ಮ ಶಿಲ್ಪಗಳನ್ನು ಸ್ವತಃ ಮಾರಿಕೊಳ್ಳುವುದಕ್ಕೆ ಅವಕಾಶ ಕೊಡುವುದೇ ಶ್ರೀ ಗಾಮಸ್ವಾಮಿಯವರ ಮುಖ್ಯ ಉದ್ದೇಶ. ಈ ಸಂಸ್ಥೆಯ ಒಂದು ವಿಶೇಷ ಅಂಶವೆಂದರೆ ಶಿಲ್ಪಗಳನ್ನು [illegible]

ವಿದ್ಯುಚ್ಛಕ್ತಿಯ ಮೋಟಾರು

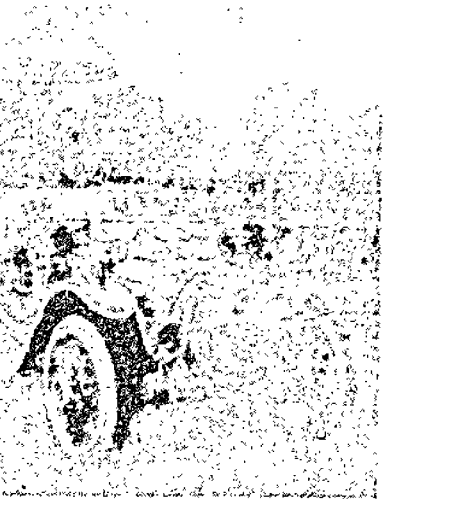

ಶ್ರೀಮನ್ಮಹಾರಾಜರ ವರ್ಧಂತ್ಯುತ್ಸವ ದಿನ ಇದನ್ನು ಅವರು ಮಾಡಿ ಶ್ರೀಮನ್ಮಹಾರಾಜರ ದರ್ಶನ ಮಾಡಿಸಿದರು.

[illegible]

ಜಲ ವಸತಿ

[illegible]

ಈ ಪ್ರಕಾರವಾಗಿ ಒಂದು ಸ್ವಯಂಚಾಲಿತ [illegible] ಸ್ಥಾಪಿಸಿ ಕೊಳ್ಳಬಹುದು. [illegible]

ಸ್ಟೋರ್ಸ್ ಇನ್ ಹೆಡ್ಡ್ ಕೆಂಪೆನಿ, ಲಿಮಿಟೆಡ್.

ಬೃಹತ್ ಕಛೇರಿ. ಬಳ್ಳಾರಿ.

ಶ್ರೀ ಸರಸಿಂಹಾಚಾರ್ಯ ಕೋಟ, [illegible] ಬಳ್ಳಾರಿ [illegible]

ಸಾಧಾರಣ ಸಮಿತಿ

ಧರ್ಮಾಚಾರ್ಯರುಗಳ ಪ್ರಶ್ನೆ

[illegible]

ಶ್ರೀ ಗುರುಗಳ ಸ್ವಾಗತ

[illegible]

ಸಾ ಧ್ವಿ

೫—೬—೩೯ ನೇ ಸೋಮವಾರ

ಮೈಸೂರಿನ ಪ್ರಗತಿ

ಇಂದಿನ ಒಕ್ಕೂಟ ಅಂಕಿ ಅಂಶದ ಪ್ರಕಾರ ಮೈಸೂರು ಸಂಸ್ಥಾನವು ಆರ್ಥಿಕ ದೃಷ್ಟಿಯಿಂದ ಮುಂದುವರಿದಿದೆ. ಮಾತ್ರವಲ್ಲ ಸಂಪತ್ಕರದಲ್ಲಿ ಪ್ರಗತಿಹೊಂದಿದೆ. ಬೇರೆಯವರು ಅಭಿಪ್ರಾಯ ಸಂಗ್ರಹಿಸಿ ಸಾಬೀತುಪಡಿಸಿದ್ದಕ್ಕಿಂತ ಒಟ್ಟಿನಲ್ಲಿ ಒಂದು ಅಂಶ ಹೆಚ್ಚೆಂದು ಸಾಬೀತಾದ ರೀತಿಯಲ್ಲಿ ಉಳಿತಾಯವಾಗುವಂತೆ ಸರ್ಕಾರದವರು ಎಚ್ಚರಿಕೆಯಿಟ್ಟಿದ್ದಾರೆ. ಇದು ಪ್ರಶಂಸನೀಯವಾದ ವಿಷಯ.

ಸಂಸ್ಥಾನದ ಆಯವ್ಯಯಗಳನ್ನು ಇತರ ಸಿವಿಲುಗಳನ್ನು ಕುರಿತು ವಿಚಾರಿಸಿದರೆ ಪ್ರಾಂತ್ಯಗಳಿಗಿಂತ ಮೈಸೂರು ಸ್ವಾತಂತ್ರ್ಯದಲ್ಲಿ ಭಾಗವಹಿಸಿದಂತೆ ಕಂಡುಬರುವುದು. ಅವರ ಭಾಗಣದಲ್ಲಿ ಭಾರವೆಷ್ಟು ಅಲ್ಪ ಸಲಿಸಿದಿಗಳು ತುಂಬಿವೆ. ಸಂಸ್ಥಾನದ ಕೈಗಾರಿಕೆಗಳು ಫಲದಾಯಕವಾಗಿ ಮುಂದುವರಿಯುತ್ತಿವೆಯೆಂದು ಗೊತ್ತಾಗುತ್ತದೆ. ಮೈಸೂರು ಸಂಸ್ಥಾನವು ಕೈಗಾರಿಕೆಯ ಅಭಿವೃದ್ಧಿಯಲ್ಲಿ ಭಾರತದಂತಹ ವಿಶಾಲ ವ್ಯಾಪ್ತಿಯ ಸ್ಥಾನವನ್ನು ಪಡೆದಿದೆ. ಇನ್ನೂ ಹೊಸ ಹೊಸ ಕೈಗಾರಿಕೆಗಳು ಹುಟ್ಟುತ್ತಿವೆ ಇವೆ. ಇದು ಮೈಸೂರಿನ ಪರ್ಯಾಯಗಳ ಅಭಿಮಾನದ ಸಂಗತಿ. ನೀರಾವರಿ ಯೋಜನೆಯಲ್ಲಿ ಸಂಸ್ಥಾನವು ಪ್ರಗತಿಪರವಾಗಿ ಮುಂದುವರಿದಿದೆ.

ಸಂಸ್ಥಾನದ ಬಾಕ್ಸೈಟು ಹೆಚ್ಚುತ್ತಿರುವುದರ ಜೊತೆಗೆ ಬೆಂಗಳೂರಿನಲ್ಲಿ ಸಹ ಹೆಚ್ಚುತ್ತಿದೆ. ಅದರಿಂದ ಈ ಮಟ್ಟಿಗೆ ಗಾಯಗಳನ್ನು ಕುರಿತೆಮಾಡುವ ವಿಷಯಕ್ಕೆ ಸಾಧ್ಯವಿಲ್ಲ ಗಮನ ಕೊಡುತ್ತಿರುವಂತೆ ಕಾಣುವುದಿಲ್ಲ. ಅದರಲ್ಲಿ ಅಧಿಕಾರಿಗಳ ಸಂಬಳದ ವಿಷಯದಲ್ಲಿ ಹೆಚ್ಚಳವಾಗುವುದು ಎಲ್ಲರಿಗೂ ಸಂತೋಷ ಕೊಡುವಂತೆ ಕಂಡುಬರುವುದು.

ಸ್ವಾತಂತ್ರ್ಯ ಇಲ್ಲದ ಎಲ್ಲಾ ಪ್ರಾಂತಗಳಲ್ಲಿಯೂ ಹಾಗೆಯೇ ಕಾರ್ಯವನ್ನು ಮಾಡಿಗೆ ತರುತ್ತಿದ್ದಾರೆ. ಪ್ರಜೆಗಳು ಇನ್ನೂ ಕೆಲವು ಊರುಗಳಲ್ಲಿ ಮಾತ್ರ ಪ್ರಯೋಗರೂಪವಾಗಿ ಇದನ್ನು ಪ್ರಾರಂಭಿಸಿದುವರು. ಇದು ಎಲ್ಲರೂ ಸಾಲದು. ಕಡೆ ಪಕ್ಷ ಒಂದು ಜಿಲ್ಲೆಯಲ್ಲಿಯಾದರೂ ಸಂಪೂರ್ಣವಾಗಿ ಇದನ್ನು ನಡೆಸಬೇಕು.

ಸಂಸ್ಥಾನದ ಮೊಗದಿಯ ಹೊಸಿಯ ಮೋಗುವ ವಿಷಯದಲ್ಲಿಯೂ, ಜೇಗಳಿಗಾಗಿ ದಂಡು ಮೈಸೂರನ್ನು ಸೇರುವ ವಿಷಯದಲ್ಲಿಯೂ ನಮ್ಮ ಸರ್ಕಾರದವರ ಪ್ರಯತ್ನಗಳಿಗೆ ಎಲ್ಲರ ಬೆಂಬಲವೂ ಇದೆ.

ಕಾಲ್ಮಿಕ ನೆಚ್ಚಿಗಿಲ್ಲದ ಕಾರಣ ಜಮೀನು ಕಂದಾಯದ ಹೆಚ್ಚುವಳಿ ಬಾಕಿ ಕಡೆಯಾಯಿತೆಂದು ವಿದ್ವಾಂಸರು ಹೇಳಿದರು. ನಾವು ಇನ್ನೂ ಒಂದು ಹೆಜ್ಜೆ ಮುಂದೆ ಹೋಗಿ ಕಾಲ ಸ್ಥಿತಿಯು ನೆಚ್ಚಿಗಿಲ್ಲದ ಕಾರಣ ರೈತರಿಗೆ ಸಾಧ್ಯವಾದಷ್ಟು ರಿಯಾಯಿತಿಗಳನ್ನು ಕೊಡಬೇಕೆಂದು ಸೂಚಿಸುತ್ತೇವೆ. ಸಂಯುಕ್ತ ಪ್ರಾಂತದಲ್ಲಿ ಸುಮಾರು ಎರಡು ಕೋಟಿ ರೂಪಾಯಿಗಳಷ್ಟು ಕಂದಾಯ ಕಾಲಗಳನ್ನು ರೈತರಿಗೆ ಮಾಫಿ ಮಾಡಿದ್ದಾರೆ. ಜೋಳಾಯ, ಮದರಾಸುಗಳಲ್ಲಿ ಮೇರೆಯಾಗಿ ಕಂದಾಯದ ರಿಯಾಯಿತಿಯನ್ನು ಕೊಟ್ಟಿರುತ್ತಾರೆ. ಮೈಸೂರಿನವರೂ ಮಟ್ಟಿಗೆ ಸಡಿಲಿಸುತ್ತಾರೆ ನಮ್ಮಲ್ಲಿಯೂ ಹೀಗೆ ರೈತರಿಗೆ ಸಹಾಯ ಮಾಡುವುದು ಅವಶ್ಯಕ. ಕೆಲವು ಸಲ ಸ್ವಲ್ಪ ಭಾಗವನ್ನು ರಿಯಾಯಿತಿ ಮಾಡಬೇಕೆಂದು ಸದಸ್ಯರು ಪ್ರತಿಸಲವೂ ಕೇಳುತ್ತಲೇ ಇದ್ದಾರೆ. ಇದನ್ನು ಸರ್ಕಾರವು ಮನಸಿಟ್ಟು ಗಮನಿಸುವುದು ಅವಶ್ಯಕ.

ರಾಜಕೀಯ ರಂಗದ ವಿಚಾರವಾಗಿ ವಿಷಯವು ಒಂದು ಹೊಸದಾದ ವಿಷಯವನ್ನು ಈ ಸಾರಿ ಪ್ರತಿಪಾದಿಸಿದ್ದಾರೆ. ಸಲವು ವರ್ಷಗಳ ಹಿಂದೆ ಪ್ರಜಾಪ್ರತಿನಿಧಿತ್ವದ ಎಲ್ಲೆಯೂ ಸಮ್ಮಾನಯುಕ್ತವೂ ಇದೆಯೆಂದೂ ಅದನ್ನು ನಮ್ಮ ಮೇರೆಯಲ್ಲಿ ಸ್ಥಾಪಿಸುವುದೆಂದಾಗುವ ಪ್ರಯೋಜನವು ಸಂಶಯಾಸ್ಪದವೆಂದೂ ತಿಳಿಸಿದ್ದರು. ಆದರೆ ಕಳೆದ ವರ್ಷ ಸಿಲೆಂಕಾಸತ್ಯವು ಯಾರಿಗೂ ಬೇಕಾಗಿಲ್ಲ, ಸಂಕಟದ ರಾಜ್ಯ ಪದ್ಧತಿಯನ್ನೇ ನಾವು ಪ್ರತಿಪಾದಿಸುವುದಾಗಿ ಹೇಳಿದ್ದರು. ಈಗ ಮಂತ್ರಿಯ ಮಾರ್ಗವೆಂಬ ಒಂದು ಹೊಸ ನೀತಿಯನ್ನು ಸೂಚಿಸಿದ್ದಾರೆ. ನಿಂತಲ್ಲಿಯೇ ನಿಲ್ಲುವುದು ಸರಿಯಲ್ಲ. ಆದರೆ ಅತಿ ರಭಸದಿಂದ ಮುಂದೆ ನುಗ್ಗಿ ಪಳ್ಳಕ್ಕೆ ಬೀಳುವುದೂ ಉಚಿತವಲ್ಲ ಎಂದು ಹೇಳಿದ್ದಾರೆ. ಆದರೆ ಆ ವಿಷಯದ ಮಾರ್ಗವಾವುದೆಂಬುದನ್ನು ಸರಿಯಾಗಿ ತಿಳಿಸಿಲ್ಲ.

ಪ್ರಜೆಗಳ ವ್ಯಾಖ್ಯಾನೆಯೇ ಪ್ರಭುಗಳ ಪಂಚೋತ್ಕೃಷ್ಟ ಪ್ರತಿಫಲ—ಎಂದು ವಿದ್ವಾಂಸರು ಹೇಳಿದ್ದುದನ್ನು ನಾವು ಸಂಪೂರ್ಣವಾಗಿ ಒಪ್ಪುತ್ತೇವೆ. ಈ ವ್ಯಾಖ್ಯಾನೆಯನ್ನು ಪಡೆಯುವ ಮಾರ್ಗಗಳ ಪೈಕಿ ಒಬ್ಬೊಬ್ಬರು ಒಂದೊಂದು ವಿಧವಾಗಿ ಅಭಿಪ್ರಾಯ ಪಡಬಹುದು. ಆದರೆ ಒಟ್ಟಿನಲ್ಲಿ ವ್ಯಾಖ್ಯಾನೆಯು ದೊರೆಯುವಂತಾಗಬೇಕು, ಪ್ರಜೆಗಳು ಮುಖಂಡರುಗಳಿಂದ ಬೆಳೆಯಬೇಕು—ಇದೇ ನಮ್ಮೆಲ್ಲರ ಮೂಲ ಧ್ಯೇಯವಾಗಿರಬೇಕು.

ವಿಮಾ ವಾಣಿಜ್ಯ

ನಾಳೆಯ ಜನ್ಮೋತ್ಸವ ಸಂಚಿಕೆ

ವಿಮಾ ಪ್ರಸಂಚದಲ್ಲಿ ಪ್ರಖ್ಯಾತರಾಗಿರುವ ಶ್ರೀಯುತ ಜೆ. ಎ. ಹೊಡ್ಡಮೀರ್ಜ್ ಸವರು ಕಳೆದ ಶಾಲ್ಕು ವರ್ಷಗಳಿಂದಲೂ "ವಿಮಾ ಜಗತ್ತು" ಮಾಸಿಕ ಪತ್ರಿಕೆಯನ್ನು ಯಶಸ್ವಿಯಾಗಿ ನಡೆಸಿಕೊಂಡು ಬರುತ್ತಿರುವರಷ್ಟೆ. ಪ್ರತಿವರ್ಷವೂ ಇದೇ ಸಮಯದಲ್ಲಿ ಒಂದೊಂದು ಜನ್ಮೋತ್ಸವ ಸಂಚಿಕೆಯನ್ನೂ ಸಹ ಪ್ರಕಟಿಸುವರು. ಇದು ವಿಮಾ, ಬ್ಯಾಂಕು, ಬ್ಯಾಂಕಿಂಗ್ ಕೈಗಾರಿಕೆ ಇವೇ ಮುಂತಾದ ಅನೇಕ ವಿಷಯಗಳನ್ನೊಳಗೆ ಅತ್ಯಂತ ಉಪಯುಕ್ತವಾದ ಲೇಖನಗಳನ್ನು ಒಳಗೊಂಡಿರುತ್ತದೆ.

ಈ ಸಾರಿ ಜನ್ಮೋತ್ಸವ ಸಂಚಿಕೆಯನ್ನು ನಾವು ಕೈಕಳ್ಳಬೇಕೆಂದು ಸ್ನೇಹಿತರು ಬಯಸಿದ್ದೆವೆ. ಎಂದಿನಂತೆ ಮುದ್ರಣವಾಗುವ ವಿಷಯಗಳೆಲ್ಲವೂ ಇದೆ. ಭಾರತದಲ್ಲಿ ಜನಪ್ರಿಯವಾದ ಮಿಷ್ಟ ಎಂಬ ವಿಷಯವಾಗಿ ಸರ್ ಎಂ. ವಿಶ್ವೇಶ್ವರಯ್ಯನವರ ಅಮೋಘವಾದ ಲೇಖನವಿದೆ. ಭಾರತದಂತಹ ಕೈಗಾರಿಕೆಯ ಭವಿಷ್ಯವನ್ನೆ ಶ್ರೀಯುತ ಎಸ್. ಸತ್ಯಮೂರ್ತಿಯವರು. ಜಾತ್ರೆ ಲೇಖನ ಬರೆದಿರುವರು. ವಿಮಾ ಸಂಸ್ಥೆಗಳು ಮತ್ತು ಜನ್ಮೋತ್ಸವ. ಕೈಗಾರಿಕೆ, ಅಭಿವೃದ್ಧಿಯ ಮೇಲೆ ಸರ್ ಪಿ. ಸಿ. ರಾಯರ ಲೇಖನವಿದೆ. ಶ್ರೀಯುತರು ಎ. ಮೊರೆ ಸಾಮುಯ್ಯಂಗಾರ್ರವರು ವಿಮಾ ಮಾರ್ಗ ಎಂಬ ವಿಷಯವಾಗಿ ವಿಚಾರಪೂರ್ಣವಾದ ಲೇಖನವನ್ನು ಬರೆದಿರುವರು. ಇದಲ್ಲದೆ ಶ್ರೀಯುತ ಗುಬ್ಬಿ ತಟ್ಟೆ ಶೇಷಗಿರಿರಾವ್ ಗುರುರಾವ್ ಪಾಳೆಕೇರ್, ಕೊಪ್ಪಳ ರಾಮಸ್ವಾಮಯ್ಯಂಗಾರ್, ಎಂ. ಎಸ್. ಶೈಲಿ ಕಟ್ಟಾಡಿ ಶ್ರೀನಿವಾಸ ಶಸ್ತ್ರಿ ವಿ. ಆರ್. ರಾಮಯ್ಯ, ಆಚಾರ್ಯ ಶ್ರೀಪಲ್ಲಾ, ಮೇರು ಡಿ. ಆರ್. ಶಾಸ್ತ್ರಿಗಳೆ, ಇವರೇ ಮುಂತಾದ ಸುಪ್ರಸಿದ್ಧ ವಿದ್ವಾಂಸರ ಲೇಖನಗಳಿವೆ. ಅನೇಕ ಸ್ವಾರಸ್ಯವಾದ ಕಥೆಗಳೂ ಕವಿತೆಗಳೂ ಇವೆ.

ಈ ಸಂಚಿಕೆ ಸಿದ್ಧಿಸಿದ್ದೆಯಾದ್ದರಿಂದ ಶ್ರೀ ಮಾಧವರಾಂಜಲ್ಲು, ಶ್ರೀ ಜಯಚಾಮರಾಜ ಒಡೆಯರವರ ದಿವ್ಯವಾದ ಚಿತ್ರಪಟಗಳಿವೆ. ಅಲ್ಲದೆ ಸುಪ್ರಸಿದ್ಧ ವಿಮಾ ಕಾರ್ಯಕರ್ತರುಗಳ ಮತ್ತು ಸಂಸ್ಥೆಗಳ ಚಿತ್ರಪಟಗಳೂ ಇವೆ. ಒಟ್ಟು ೧೫೦ ಪುಟಗಳನ್ನು ಇಂತಹ ಅಮೂಲ್ಯ ವಿಷಯಗಳನ್ನೊಳಗೊಂಡ ವಿಶೇಷ ಸಂಚಿಕೆಯನ್ನು ಹೊರತಂದಿರುವ ಸಂಪಾದಕರು ಕನ್ನಡಿಗರೆಲ್ಲರ ಕೃತಜ್ಞತೆಗೆ ಪಾತ್ರರಾಗಿದ್ದಾರೆ. ಇದೇ ರೀತಿ ಇನ್ನೂ ಹೆಚ್ಚಿನಂತೆಯೂ ವಿಮಾ-ವಾಣಿಜ್ಯದ ಪ್ರಗತಿಗಾಗಿ ರಚಿಸಿರುವ ಜನ್ಮೋತ್ಸವ ಸಂಚಿಕೆಗಳನ್ನೂ ಪ್ರಕಟಿಸಲೆಂದು ಹಾರೈಸುತ್ತೇವೆ.

ಒಕ್ಕಂದವಿಲ್ಲವೆ?

ಮೈಸೂರು ಕಾಂಗ್ರೆಸ್ಸಿಗೂ ಸರ್ಕಾರಕ್ಕೂ ಇರುವ ಸಂಬಂಧದ ವಿಚಾರವಾಗಿ ಅನೇಕ ಹೊಸ ಹೊಸ ವಿಷಯಗಳು ಹೊರಬರುತ್ತಿವೆ. ಸುಧಾರಣಾ ಸಮಿತಿಯಲ್ಲಿ ಕಾಂಗ್ರೆಸ್ಸಿನವರ ಪರವಾಗಿದ್ದವರು ಇದ ಸದಸ್ಯರುಗಳೆಂದು ಕಾಂಗ್ರೆಸ್ಸಿನವರು ತಿಳಿದುಕೊಂಡಿದ್ದರು. ಸರ್ಕಾರ ಸಭೆಯಲ್ಲಿ ಅದನ್ನೇ ಅನುಮೋದಿಸಿದರು. ಆದರೆ ಸರ್ಕಾರದವರು ಹೊರಡಿಸಿದ ಆದೇಶದ ವಿಷಯದಲ್ಲಿ ಕಾಂಗ್ರೆಸ್ಸಿನ ಪ್ರತಿನಿಧಿಗಳು ಮೂರೇ ಜನರೆಂದು ಸೂಚಿಸಿದರು. ಇದರಲ್ಲೇ ಬಿಡ್ಡಾಸಿ ಬಹುಮತವಾಗಿ ನಡೆಯುತ್ತ. ಸ್ವಲ್ಪ ದಿನಗಳನಂತರ ಕಾಂಗ್ರೆಸ್ಸಿನವರು ಸುಧಾರಣಾ ಸಮಿತಿಯಿಂದಲೇ ಹೊರಗೆ ಬಂದದ್ದೂಂಟೆ ಈ ಸಂಸ್ಥೆಯ ವಿಷಯವಾಗಿ ಇದಾಗಲೂ ಅಭಿಪ್ರಾಯ ಕಾಂಗ್ರೆಸ್ಸಿನ ಪ್ರತಿನಿಧಿಗಳು ಸಂಪೂರ್ಣ ಸಭೆಯಲ್ಲಿ ಹಾಜರಿದ್ದಾಗ ಕಾಂಗ್ರೆಸ್ಸಿಗೂ ಸರ್ಕಾರಕ್ಕೂ ಒಕ್ಕಂದವೇರ್ಪಡಲಿಲ್ಲವೆಂದು ತಿಳಿದರು. ಇದುವರೆಗೆ ಕಾಂಗ್ರೆಸ್ಸಿನವರೂ, ಪ್ರಜಾ ಸಮಿತಿಯವರೂ ಒಂದು ವರ್ಗದಿಂದ ಒಕ್ಕಂದವಾಯಿತೆಂದು ತಿಳಿದುಕೊಂಡಿದ್ದುದು ಸುಳ್ಳಾಗುವಂತಿದೆ. ಇನ್ನೂ ಇಂತಹ ಹೊಸ ಹೊಸ ಸಂಗತಿಗಳು ವಿಶೇಷವಾಗಿ ಗೋಚರವಾಗುತ್ತವೋ ನೋಡಬೇಕು. ಕಾಂಗ್ರೆಸ್ಸಿನವರು ಈ ವಿಷಯದಲ್ಲಿ ವಿವರವಾದ ಪ್ರಕಟಣೆಯನ್ನು ಹೊರಡಿಸುವರೆಂದು ನಾವು ಕಾದಿದ್ದೇವೆ.

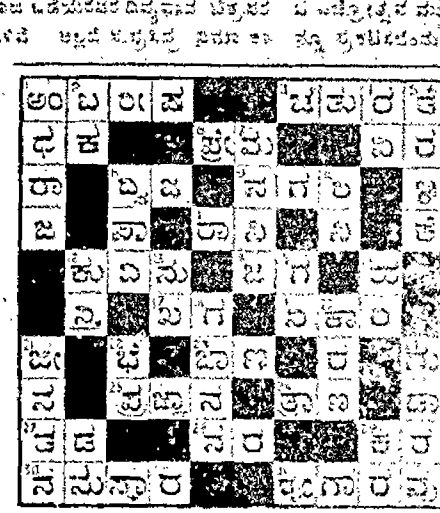

ಚಿತ್ರಕಾಲ ಸ್ಪರ್ಧೆ ನಂಬರು ೭೩ ಸರಿಯಾದ ಉತ್ತರ

ಜರ್ಮನಿಯಲ್ಲಿ ಆಹಾರ ಕ್ಷಾಮ

ಪ್ರಜೆಗಳ ಉಪಯೋಗಕ್ಕೆ ಎನ್ನು ಬೇಕೋ ಅನ್ನು ಆಹಾರ ಸಾಮಗ್ರಿಗಳು ಅಂಗಡಿಯಲ್ಲಿ ದೊರೆಯುತ್ತಿಲ್ಲ. ಅದರಲ್ಲೂ ಮಾಂಸಕ್ಕೆ ಬಹಳ ಅಭಾವವಾಗಿದೆ. ಅದರ ಯುದ್ಧಕಾಲಕ್ಕಾಗಿ ಅಪಾರವಾದ ಆಹಾರ ಸಾಮಗ್ರಿಗಳನ್ನು ಜರ್ಮನಿಯ ಸೈನ್ಯವು ಸಂಗ್ರಹಿಸುತ್ತಿದೆ. ಮಾಂಸವನ್ನು ಕಣ್ಣಾಗೆ ಕಾಣಿ ಇಡುತ್ತಿರುವರು. ಜನರಿಗೆ ಮಾಂಸವೇ ಸಿಕ್ಕುತ್ತಿಲ್ಲ. ಇದಲ್ಲದೆ ಕರಕಲಿಗಳನ್ನೂ ಸಹ ಹೀಗೆಯೇ ಶೇಖರಿಸುತ್ತಿರುವರು. ಅವುಗಳನ್ನು ಪೆಟ್ಟಿಗೆಗಳಲ್ಲಿ ಹಾಕಿ ಇಡಲಾಗಿ ರಕ್ಷಿಸುವರು. ಮಾಸಲು ಬರುವ ಪದಾರ್ಥಗಳಲ್ಲಿ ಅಫೀಮುಕ್ಕಾಲು ಭಾಗವನ್ನು ಸರ್ಕಾರವೇ ವಶಪಡಿಸಿಕೊಳ್ಳುವುದು. ಬಳಿದುದನ್ನು ಮಾತ್ರ ಜನರಿಗೆ ಮಾರಲಾಗುವುದು. ಕೋಳಿ ಮೊಟ್ಟೆಗಳನ್ನು ಸಹ ಇದೇ ರೀತಿ ಸಂಗ್ರಹಿಸುತ್ತಿರುವುದರಿಂದ ಅವಕ್ಕೂ ಅಭಾವ ಬಂದಿದೆ.

ಗ್ರಾಂಡ್ ಸಾಲೀಮೆಂಟ್, ಮೈಸೂರು.

ಮೈಸೂರಿನ ದಿ ಗ್ರಾಂಡ್ ಪಾಲ್ಸಿ ಮೆಟ್ರಿಕ್ಯುಲೇಶನ್ ಸಂಸ್ಥೆಯ ಆಶ್ರಯದಲ್ಲಿ ಮಿಡಲ್ ಪಾಸ್ಸಾದ ಕನ್ನಡಿಗ ವಿದ್ಯಾರ್ಥಿಗಳ ಅನುಕೂಲಕ್ಕಾಗಿ "ಕೋಚಿಂಗ್ ಕ್ಲಾಸ್" ಒಂದನ್ನು ಇದೇ ಜೂನ್ ೧೯ ನೇ ತಾರೀಖು ಸೋಮವಾರದ ಬಾಗಾಯ್ತು ನೊರೆಡಿ ರೋಡ್ ನೊರ್ ನಂ. ೬೬ ನೇ ಮನೆಯಲ್ಲಿ ತೆರೆಯಲಾಗುತ್ತೆ. ಮೊದಲಿನ ವಾರ ಪರೀಕ್ಷೆಗೆ ಸೊತ್ತಾಗಿರುವ ಇಂಗ್ಲಿಷ್, ಕನ್ನಡ, ಗಣಿತ, ಚರಿತ್ರೆ, ಭೂಪಟಗಳು, ಆರೋಗ್ಯ ಶಾಸ್ತ್ರ, ಸಂಸ್ಕೃತ, ಗೃಹಕಾರ್ಯಾನ್ವಾರ್ಥ ಕ್ರಿಯೆ ಮುಂತಾದ ವಾರ ಪುನರಾವರ್ತನೆಗಳಲ್ಲಿ ತರಬೇತು ಮಾಡಲಾಗುತ್ತೆ.

ಇಷ್ಟಲ್ಲದೆ ವಿದ್ಯಾರ್ಥಿಗಳು ಗೌರವ ಸಾರ್ವಜನಿಕರಿಗಾಗಿ ಲಿಖಿತಪೂರ್ವಕವಾಗಿ ಕಾಲ್ಕಾಗಿ ಪ್ರವೇಶ ಪತ್ರವೊಂದಿಗೆ ೧೫ ನೇ ತಾರೀಖಿನೊಳಗೆ ಬರೆದುಕೊಳ್ಳಬೇಕು.

ಗಮಕ ವಿದ್ವಾಂಸರಿಗೆ ಸನ್ಮಾನ

ಗಮಕ ವಿದ್ವಾಂಸರಾದ ಶ್ರೀಯುತ ಕೆ. ಇ. ಸಂಪತ್ಕುಮಾರಾಚಾರ್ಯರನ್ನು ಸತ್ಕರಿಸಿ ಸಮಾರಾಧನೆ ಮಾಡಲು ಈ ದಿನ ಸಾಯಂಕಾಲ ಅರು ಗಂಟೆಗೆ ಮೈಸೂರು ಬೌರಿಂಗ್‌ನಲ್ಲಿ ಒಂದು ಸಮಾರಂಭವು ನಡೆಯುವುದು. ಶ್ರೀಯುತ ಅಂಬಳೆ ಸುಬ್ರಹ್ಮಣ್ಯಯ್ಯನವರು ಅಗ್ರಾಸನವನ್ನು ವಹಿಸುವರು. ಶ್ರೀಯುತ ಸಂಪತ್ಕುಮಾರಾಚಾರ್ಯರ ಗಾಯನ ನಡೆಯುವುದು. ಸರ್ವರೂ ಸ್ವಾಗತವಿದೆ.

ಶಿವನಿಸಿದಿಗೆ ಆಚರಣೆ

ಸುಜನರೂಡು ತ್ಯಾಗರು ಸುಬ್ಬಪ್ಪನವರ ಸ್ಮರಣೆ ಸಲುವಾಗಿ ಅಕ್ಷರಕ್ಕೆ ಮಾಡಲು ಸಾರಿರುವರು ಮಂಜೂರು ಮಾಡಿದ್ದಾರೆ. ಇದಕ್ಕೆ ೨೦ ಲಕ್ಷ ರೂ ಪೆಟ್ಟಿಗೆಯಾಗುವುದು ಅಂದಾಜಾಗಿದೆ. ಸದ್ಯದಲ್ಲಿಯೇ ಅದರ ಆರಂಭವಾಗುವುದು.

೪೨ ಚೀನಾ ವಿಮಾನಗಳು ಉರುಳಿದವು

ಮಂಗೋಲಿಯದಲ್ಲಿ ಜಪಾನರ ವಿಜಯ

ಕಳೆದ ಮಾರ್ಚ ಅಂತ್ಯದಲ್ಲಿ ಮಂಚುಕೋ ಗಡಿಯಲ್ಲಿ ನಡೆದ ಜಪಾನ ಸಂಗ್ರಾಮದಲ್ಲಿ ಮೊದ ಮಂಗೋಲಿಯದ್ದು ಸೋಂದ ೪೨ ವಿಮಾನಗಳನ್ನು ಜಪಾನರು ಹೊಡೆದು ಉರುಳಿಸಿದರೆಂದು. ಶ್ರೀಯುತಾಗಿದೆ ಅವರ ಜಪಾನರ ವಿಮಾನಗಳ ಪೈಕಿ ೬೦ ಮಾತ್ರ ನೆಲ್ಲಾಗಾಯಿತೆಂದು ಹೇಳಲಾಗಿದೆ. ಮೊದ ಮಂಗೋಲಿಯದ್ದು ಸೋಂದ ಗಾಗ ವಿಮಾನಗಳನ್ನು ಸಾಮಾನ್ಯವಲ್ಲ ಯಿತೆಂದು ಜಪಾನರು ತಿಳಿದರು. ಅದರ ಚೀನಾದ ಈಚೆಗೆ ಅಯಸ್ಕಾಂತದ ಗೋಲ್ಬಿನ್ ಪ್ರಾಂತ್ಯದ ಜಪಾನರ. ೬೦ ಮೊಂದು ಕರಡೂ ಮಾಯವು ಹೊಂದುತ್ತಿರುವುದಾಗಿ ತಿಳಿದುಬರುತ್ತದೆ.

ಪ್ರಥಮ ಚಿಕಿತ್ಸೆಯ ತರಗತಿ.

ಮೈಸೂರು ಮಿಲ್ಟ್ರಿ ಆರ್ಮ ಕ್ಯಾಂಪದಲ್ಲಿ ದೇಶದ ಜನ್ಮ ದೈವದ ಮತ್ತು ಕಂಡಕ್ಟರ್‌ಗಳ ಅನುಕೂಲಕ್ಕಾಗಿ ಪ್ರಥಮ ಚಿಕಿತ್ಸೆಯ ತರಗತಿಯೊಂದನ್ನು ತೆರೆಯಿಸಲ್ಪಟ್ಟಿದೆ ಇದರಲ್ಲಿ ಇಂದಿನಿಂದ ಸೇರಿಕೆ ಪ್ರಾರಂಭವಾಗುವುದು. ತರಗತಿಗೆ ಸೇರಿಕೆಯಾದ ಸದಸ್ಯರು ಇದೇ ತಾರೀಖು ಸಾಯಂಕಾಲದ ಒಳಗಾಗಿ ಮೈಸೂರಿನಲ್ಲಿ ಮೆಟ್ರಿ ವ್ಯವಸ್ಥಾಧಿಕಾರಿ ಮ ರಾಯರ ಹೆಸರಿಗೆ ಅರ್ಜಿಯನ್ನು ಕಳುಹಿಸಬೇಕು.

ಅವಸರದ ತರಬಾಗಿಗೆ ಅವಕಾಶವಿಲ್ಲ

ಪ್ರತಿನಿಧಿ ಸಭೆಯಲ್ಲಿ ಶ್ರೀಮತಿ ತಲಕಾಡರ ವಿಚಾರ

ಶ್ರೀಮತಿ ತಲಕಾಡರು ತಮ್ಮ ಸಂಘದ ಸ್ಥಾಪಿಸಿಕೊಳ್ಳಬೇಕೆಂದು ಮಾಡುತ್ತಿರುವ ಪ್ರಯತ್ನದಲ್ಲಿ ಅಧಿಕಾರಿಗಳು ಅವರಿಗೆ ಸಹಾಯ ಮಾಡುತ್ತಿರುವ ಶ್ರೀಮತಿ ಘೂಮಾಳ ಚಂದ್ರಶೇಖರಯ್ಯನವರು ಒಂದು ಅವರಣ ದಾವಣಗೆ ಪ್ರಾಯ ಪ್ರತಿನಿಧಿ ಸಭೆಯಲ್ಲಿ ಮಂಡಿಸಿದ್ದರು. ಅದರ ಚರ್ಚೆಗೆ ಅವಕಾಶ ಕೊಡಬೇಕಾಗುವುದು ಸಿಲ್ಲವೆಂದು ವಿಮರ್ಶಕರು ತಿಳಿದರು. ಕಾರಣವನ್ನೇನೂ ಕೊಡಲಿಲ್ಲ.

ತಕ್ಕಾವಿ ಸಾಲಗಳ ಮಾಫಿ.

ಸುಧ್ಯಸ್ಥಾಂತದಲ್ಲಿ ಎರಡು ಕೋಟಿ ರೂಪಾಯಿ ವಜಾ

ಶ್ರೀಕರ ಅಧಿಕಾರಿಯವರ್ತ ತಿಯನ್ನೂ ಸ್ವಯ ಚಾಯ, ಸರ್ಕಾರಗಳ ಬೆಲೆ ಕಾಯಿಸೋಗರುವುದನ್ನು ನೋಡಿ ಸುಧ್ಯಸ್ಥಾಂತ ಸರ್ಕಾರದವರು ಸುಮಾರು ಎರಡು ಕೋಟಿ ರೂ. ಗಳ ತಕಾವಿ ಸಾಲಗಳನ್ನು ಶ್ರೀಕರಗೆ ಮಾಫಿ ಮಾಡುವುದಾಗಿ ಘೋಷಿಸಿದ್ದಾರೆ. ಕೃಷಿಕರು, ಕೆಲವು ಅಧಿಕಾರಿಗಳು ಹೆಸ್ಸೆ ಮೊದಲಾದವನ್ನು ಬಯಲಿಸಲು ಈ ಮಾಫಿಯನ್ನು ಕೊಂಡಾಡುವೆವೆಂದೂ ಸಹ ತಿಳಿಯಬೇಕಾಗಿದೆ. ಅದರ ಶ್ರೀಮಂತರು ಸ್ವಲ್ಪ ಕಾಲ್ಕಾಗ್ಗೆಯೂ ಶ್ರೀಕರಸ್ಥರಾಗುವರು ಸರಿ.

ರಾಜಕೋಟೆ ಸಮಸ್ಯೆ

ಕೋಟೆಯ ಇಟ್ಟಿಗೆಯನ್ನು ತೆಗೆದಿರುವ ಜಾಗೆ ಕಟ್ಟಿಕೊಡುವುದು ಬಿಡಲಿ

ಸಂಸ್ಥಾನಗಳಲ್ಲಿ ಸತ್ಯಾಗ್ರಹವನ್ನು ನಿಲ್ಲಿಸಿ ಬೇರೆ ಯಾವ ಚಳುವಳಿಯನ್ನೂ ಮಾಡಬಾರದೆಂದು ಅಲ್ಲಿಯವರು ಅಕ್ಷೇಪಗಳನ್ನು ಎತ್ತಿರುವರು. ಆದರೆ ಇದೆ ಯುದ್ಧ ಕಾಲದಲ್ಲಾದರೂ ಈ ರೀತಿ ಅಕ್ಷೇಪಿಸಿರುವರು:—

ರಾಜಪುತಗಳ ಕೋಟೆಯಲ್ಲಿ ರಾಜಕೋಟೆಯ ಮೊದಲಿನ ಇಟ್ಟಿಗೆಯಾಂತಿದೆ. ಅದನ್ನು ತೆಗೆಯಲು ಮಹಾರಾಜರು ಪ್ರಯತ್ನಿಸುತ್ತಿದ್ದಾರೆ. ಆ ಇಟ್ಟಿಗೆಯ ತೆಗೆದಿರುವ ಜಾಗ ಇಟ್ಟಿಗೆಗಳಿಂದ ತುಂಬಾಗಿರುವ ಕೆಲವೆಡೆ ಉರುಳುವುದು. ಈಗ ಮಹಾರಾಜರು ನಾ ಮಾಳಕ್ಕವನ್ನು ಮಾಡುತ್ತಿದ್ದಾರೆ. ಸಂಸ್ಥಾನ ಸಮಯದಲ್ಲಿ ಕೆಲಸಕ್ಕೆಂದು ಬಂದಿರುವ ಗಳನ್ನು ಬೇರೆಯವರು ಪ್ರಯತ್ನಿಸಿ ಅಧಿಕಾರ ಪಟ್ಟಿ. ಅವರೆಂತೆ ಮಹಾರಾಜರ ಅಪ್ಪಣೆಗಾಗಿ ಮೊಳಿ ಯಾರೂ ಅಕ್ಷೇಪಗಳ ಮಾಡಬಾರದು ಮಾಡಿ ಸಮಯದಲ್ಲಿ ಮೇಗೆ ಪರಾಮರ್ಶೆ ಕೊಟ್ಟು ಅವರಿಗೆ ಸೂಚ್ಯ. ಅದರ ಮೇಲಿನಂತೆ ತೀರ್ಮಾನ ಮಾಡುವುದು ನಮ್ಮ ಕರ್ತವ್ಯ.

ವಿನಕ್ಕೆ ವಿಷ ಸೇರು ಹಾಗಿ ಬೇಕಬೇಕು.

ಜೈಲಿನಲ್ಲಿ ಸಿದ್ದಯ್ಯನವರ ತಲ

ಕಾಂಗ್ರೆಸ್‌ನವರ ಅಹಿಂಸೆಗಾಗಿ ಬೆಂಗಳೂರು ಸೆಂಟ್ರಲ್ ಜೈಲಿನಲ್ಲಿ ಸಿದ್ದಯ್ಯನವರು ಇದುಮತ್ತಿರುವ ತಿಮಿಸ್ಸಿದ ಕಾಂಗ್ರೆಸ್ ಮುಖಂಡರುಗಳ ಶ್ರೀ ಸಿದ್ದಯ್ಯನವರು ದಿನಕ್ಕೆ ಮೂರು ಸಾರಿಯಾದರೂ ಬೇಕಾಗುವುದು ಬೇಕಾಗಿರುವುದು. ಈ ತಲಕಡನ್ನು ಅಧಿಕಾರಿಗಳು ಅವರಿಗೆ ಕಡಿಮೆಮಾಡಿದ್ದಾರೆ.

ಬ್ರಿಟಿಷ್ ಸಬ್ ಮೆರೀನಿಗೆ ಅಪಾಯ

ಈ ಜನರಿಗೆ ಜಲಸಮಾಧಿಯೆ?

ಲಿವರ್‌ಪೂಲ್ ಕೆಪ್ಪಿಟಲ್ಸ್ ಎಂಬ ಅಥವಾ ಕೆಳಗೆ ಕೆಡಿಸಿ ಎಂಬ ಬ್ರಿಟಿಷ್ ಸಬ್‌ಮೆರೀನ್ (ಮುಳುಗುವ ಹಡಗಿನ) ಅಪಾಯದ ಸಂಧರ್ಭದ ಅಂತರ್ಜಲದ ಒಳ ಜನರಿಗೆ ಅಲ್ಲಿಯೇ ಜಲಸಮಾಧಿಯಾಗುವ ಸಂಭವವಿದೆ. ಈ ಹಡಗು ಇದ್ದಕ್ಕಿದ್ದಂತೆಯೇ ಮುಳುಗಿತು. ಹಡಗಿನೊಳಕ್ಕೆ ನೀರುಮನ್ನು ಬಿಟ್ಟುಕೊಳ್ಳುವ ಕೊಳವೆಯೊಂದು ಮಾಯವಾಗಿ ಹಡಗಿನಲ್ಲಿರುವವರಿಗೆ ಬಹಳ ಕಷ್ಟವು ಸಂಭವಿಸುವಂತಾಯಿತು. ಇದರ ಶೇಷವಿಟ್ಟುಕೊಂಡಿದ್ದ ಅಮ್ಮೊನಿಯ ಸ್ಪೆಷ್ಟ ಮಾಡಿದ್ದರೆ ಬಹಳ. ಸಮಾಧಿ ಕ್ಕಾಗಿ ಅವರು ಕಾಪಾಡಿದರೆ ಸೂಚನೆಯನ್ನು ಘೋಷಿಸಲು ಹಡಗನ್ನು ಬೇರೆಯಲ್ಲಿ ಎತ್ತಲು ಸೌಕರ್ಯವೆಂದೂ ಮಾಡಿದ ಪ್ರಯತ್ನಗಳೆಲ್ಲವು ವಿಫಲವಾಯಿತು. ಅದು ಜನರು ಬಾಗಲ ಬಿಗಲ ಇಟ್ಟುಕೊಂಡರು, ಅವರನ್ನು ಮಾತ್ರ ಇದರ ಮಾತ್ರ ಇದು ತಿಳಿಯಿಲ್ಲ ಸರ್ಕಾರವಾಗಿ. ಬಾಗಲದರ ಗತಿಯು ಸಂಭವಿಸಿದ್ದರೆ ಅಂದೆ.

ಮಹಾಜನ ಹೈಸ್ಕೂಲು, ಮೈಸೂರು

ಈ ಸ್ಕೂಲಿಗೆ ಸೇರಿದ ಇಟ್ಟಿಗೆಯ ವಿದ್ಯಾರ್ಥಿಗಳು, ಜೂನ್ ೬ ನೇ ತಾರೀಖಿನ ಒಳಗಾಗಿ ಅಪ್ಲಿಕೇಶನ್ ಮಾಡಿಕೊಳ್ಳಬೇಕೆಂದು ಸ್ಕೂಲಿನ ಹೆಡ್ಮಾಸ್ಟರವರು ತಿಳಿಸಿದ್ದಾರೆ.

ಸಮೀಪದ ಎಸ್. ಎಸ್. ಎಲ್. ಸಿ ಪರೀಕ್ಷೆಗೆ ವಿದ್ಯಾರ್ಥಿಗಳಿಗೆ ಶಿಕ್ಷಣವನ್ನು ಕೊಡಲು ತರಗತಿಗಳನ್ನು ಏರ್ಪಾಡಾಗಿದೆ. ಇದ್ದಷ್ಟರಲ್ಲಿ ವಿದ್ಯಾರ್ಥಿಗಳು ಕೂಡಿ ಬಿ ಯ ಕ್ಲಾಸಿನವರಾಗಿರಿ. ಅಥವಾ ಹೆಡ್ಮಾಸ್ಟರುಗಳಿಗೆ ಬರೆದು ವಿವರವನ್ನು ತಿಳಿದುಕೊಳ್ಳತಕ್ಕದ್ದು.

ಪಂಡಿತ ವಿ. ಗೋಪಾಲಾಚಾರ್ಯರವರ

ಬಾಲಭಾಸ್ಕರ

ಎಳೆಯ ಮಕ್ಕಳ ಕಿವಿಯ ಮತ್ತು ಪ್ರೌಢ ವಿದ್ಯಾರ್ಥಿಗಳನ್ನು ಬಹಳ ಹೆಚ್ಚು ಸಲ್ಲಿಸಿದ ಮಕ್ಕಳು ಅಪೂರ್ವ ಗ್ರಂಥವಿದು ಸಂಗ್ರಹಿಸಲಾಗಿದೆ ಮಾಡುವುದು.

ಕಾಯಾಲಯದವರು:

ಆಯುರ್ವೇದಾಶ್ರಮ, ಮುದಲಾಲು.

ಸ್ಥಳಕ್ಕೆ ಸಿಗುವುದು:—

ಆರ್. ಎಂ. ಎ. ಅಬ್ದುಲ್ ರಹಮಾನ್ ಅಂಡ್ ಸನ್ಸ್, ಮೈಸೂರು.

ಬಿ. ಸಿ. ಸಿದ್ದಾಚಾರ್ ಅಂಡ್ ಕೋ, ಮೈಸೂರು.

:: ಬಹಿರಂಗ ಪತ್ರಗಳು ::

"ಸಂಜೆ ಪ್ರೈಸ್", ಪತ್ರಿಕೆ
ಮದ್ರಾಸು.

ಕಳೆದ ವಾರ ನೀವು ಮೈಸೂರು ಸರ್ಕಾರ ಸಂಬಂಧ ಪ್ರಕಟಿಸಿದ್ದನ್ನು ಮೊದಲಿನ ಸಂಗತಿ ಕುರಿತಂತೆ ಇದಕ್ಕಾಗಿ ಮೈಸೂರಿನ ಜಾಹೀರಾತುಗಳು ನಿಮ್ಮ ಅನೇಕ ಪುಟಗಳನ್ನು ಆಕ್ರಮಿಸಿವೆ. ಇದೂ ಒಳ್ಳೆಯದು. ಆದರೆ ಮೈಸೂರಿನ ಜನರು ತಂದೆಯಲ್ಲಿ ಮೈಸೂರಿನ ಸೇವೆಯನ್ನು ಸ್ಮರಿಸಬಾರದೆ ಮಾಡಬೇಕಾಗಿದೆ?

ಕಳೆದ ಮಂದಿ ಪ್ರಜೆಗಳಿಗೆ ಮೈಸೂರಿನ ಸಂಬಂಧ ಕಷ್ಟಗಳನ್ನು ಮಾಡಿ ತಾಂಡವಾಡಿದರು. ಅದರ ಈ ಮಾರ್ಗ ಮಾಡಿರುವುದು ನೀವು. ಆ ಬಹುಜನ ಕಾಂಗ್ರೆಸ್‌ಗೆ ಯಾ ಗಾಯಾ ಸೇವೆಗಳ ಸ್ಮರಿಸುವುದೇ? ಎಂದು ಪ್ರಶ್ನೆಯನ್ನು ಕೊಟ್ಟಿರುವ ಚಿತ್ರವನ್ನು ನೀವು ಇಂದಿನ ಸಂಚಿಕೆಯಲ್ಲಿ ಮುದ್ರಿಸಿರುವಿರಿ. "ವ್ಯಾಯಾಮ ಇದೇ ನನ್ನ ಕೆಲಸೇ ಸಾಯಬೇಕಾಗಿದೆಯೆಂದು ನನ್ನ ಈ ಮೊಗ ದಿಂದ ಇದಾಗಿ ಬೃಹತ್ ಎಂದು. ಇನ್ನೊಂದರ ನ್ನು ನೋಡುವ ಮನೋಗತ್ತು ಹೊರೆಯ ಪ್ರಯೋಗ ಇಲ್ಲವೆಂ ಅಂತಾಗಿ ಎಷ್ಟರಿಗೂ ನನ್ನ ಮಂದಸೆಗಳನ್ನು ಹಾಗೇ ಇಟ್ಟಿರಿ ಸ್ವೀಕ - ಎಂದು ಹಾಗು ಮೇಲುತ್ತಿದ್ದಾಗ ಅ ನೀಲ ಕಣ್ಣಗಳಿಂದ ಹರಿಯಿತು. ನಿನಗೆ ದೇವರು ವಿಶ್ವಾಸಯೋಗ್ಯತೆಯನ್ನು ದಯಪಾಲಿಸಿ ಇನ್ನೂ ಬಹಳ ಕಾಲ ಪ್ರಜಾ ಸೇವೆ ಮಾಡುವಂತೆ ಕರುಣಿಸಲಿ. ನನ್ನ ಮಾತೆಗೆ.

ಅನಾಮಧೇಯ.

ಶ್ರೀಮಾನ್ ಹೆಚ್. ಕೆ. ವೀರಯ್ಯನವರು
ಎಂ. ಆರ್. ಎ. ಮಲೆನಾಡು.

ಗೌರವ ಸದಸ್ಯರೇ,

ತಾವು ದಿನಾಂಕದಲ್ಲಿ "ಸ್ವಾಮಿ, ಆಕಳಿಗೆ ಒಂದು ಬಡಿ ಬಡಿದಾಗ ಕೊಡಿ" ಎಂದು ಅನ್ನೋಂದು ಅಂಗಲಾಚಿ ಬೇಡಿ ಕೊಂಡಿರಲ್ಲಾ, ಅದೇಕೆ? ಈ ಸಾರಿ ಅಕಾಲ ಮಳೆ ಬೆಳೆ ಸುರಿದತೆ ಮುದ್ದು ಬಾಲ ಕಮ್ಮಿಯಾಗಿದೆ? ಯೋಚನೆ ಯಾಕೆ.ಮಿತ್ರಿ. ಚುನಾವಣೆಲಿ ಆಗಿದ್ದರೆ ಸಾಮಾನ್ಯ ಕ್ಷಾಮದಲ್ಲಿ ಪ್ರಯತ್ನ ಪಡಬಹುದಾಗಿತ್ತಲ್ಲಾ?

ಒಂದು ಸಣ್ಣ ಮಾತನ್ನು ಅಂದಾ ದು ಮಾಸ್ಟಿಯಲ್ಲಿ ಆಯುಷ್ಯದ ನಿಮ್ಮಂಥಾ ವರಿಗೆ ತಿಳಿದೆ? ಕಾಂಗ್ರೆಸ್ಸಿನವರ ಒಡನೆ ಹೊಂದಾಣಿಕೆಯನ್ನು ಗಂಡಂದಿರಿಗೆ 'ಸೋಡಿ, ಮಾಡಿಯನ್ನಂಥವರು ಮೋಡಾಗಿ ಪ್ರೈಸ್ ಮಾಡಿಕೊಂಡು ಮಿಷಾರಿ ಸ್ವಲ್ಪ ಮೊಗ ಕೊಳ್ಳುತ್ತೇವೆಂದು ಬಸ್ಸಿ ಮಾಡಿಕ್ಕುತ್ತೆ, ಸೀ ತಾಣೆ, ಕೆಲಿ, ಕಟ್ಟಿಯತ್ತಾಳೆ. ನೀವು ಗಾಂಧಿ ಟೋಪಿ ಇಟ್ಟೊಂಡು ಆದೇಶ ಮಾಡ್ತಾ, ಇದ್ದೀರಿ" ಎಂದು ಹೇಳುತ್ತಾ ಇದ್ದರು, ಸ್ವಾಮಿ, ಬಂತ ತಾವು ಸಭೆಲಿ ಏನಾದರೆ ಮುಂದೆ ಹೇಳಿರಲ್ಲಾ, ಇಂಥಾ ಸ್ಥಾನ ಕೆಲಸ. ಇದರಲ್ಲೂ ಹೇಗಾದರು ಅವರ ಗಂಡಂದಿರೊಡನೆ ಏಕಾಂತದಲ್ಲಿ ಮಾತನಾಡಿ ನಮಗೆ ಕಾಲಿ ಅರಸನ್ನು ತಿಳಿದುಕೊಳ್ಳುವಂಥಾ ಕೆಲಸವನ್ನು ತಾವು ಕೈಗೊಂಡಿರುವುದು ಅದೆಷ್ಟು ಮಹಿಮಾಂತ? ಒಂದೂ ತಾವು ಒಬ್ಬೇ ಕೆಲಸಕ್ಕೆ ಸಂಕಿಲ ಕಾಂಗ್ರೆಸ್ಸಿನವರು ಮಾಡಬಲಾರದವರು. ಎಂದು ಮೇಲುವುದು ತಿಳಿಗೆಯಿಂದ, ಕೋಗಲಿ, ಅದನು ಜನರಿಗಾಗಿ ಬೈಲಿಗೆ ಹೋಗಬೇಕಾಗಿದೆ. ನೀವು ಹೋಗಬಲ್ಲಿರಾ? ಅದರು ಜನರಿಗಾಗಿ ಗೇ ವ ಕೊಡಬೇಕು. ನೀವು ಕೊಡಬಲ್ಲಿರಾ? ಅದರು ಜನರಿಗಾಗಿ ಕಾಲಿಕ್ಕ ತ್ಯಾಗವನ್ನು ಮಾಡಬಲ್ಲಿರಾ. ನೀವು ಮಾಡಬಲ್ಲಿರಾ? ಕಾಂಗ್ರೆಸ್ಸಿನಲ್ಲಿ ಕೆಲವು ಹೊಸ ಜನರಿದ್ದಾರೆ ಆಗಿ ಕ್ಷಮಾಂಥವರು.

ಅನಾಮಧೇಯ

ಶ್ರೀಮಾನ್ ಬಿ ಎಲ್ ಚೈಯ್ಯಣ್ಣನವರು
ಎಂ. ಆರ್. ಎ., ಬೆಂಗಳೂರು.

ಪಟ್ಟಾ ಪ್ರತಿನಿಧಿಗಳೆ.

ಅಕಸ್ಮಾತ್ ಇದ್ದ ಬಾಂ ಬ ಎಂ ನೀವು ಮಾಡಿದ ಘಾತಕ ಚೆನ್ನಾಗಿತ್ತು. ಇನ್ನೂ ಚೆನ್ನಾಗಿ ಹೇಳಬೇಕಾದರೆ, ನೀವು ಘನ್ಯವಾದ ಸ್ಥಾನವನ್ನಾಕ್ರಮಿಸಿಕೊಂಡಂತೆ ಇದ್ದ. ನೀವು ಕೆಲವು ನಿಮ್ಮಂಗಳ ಕಲ್ಲು ಮತ್ತು ಸ್ಟೂಪತೆಗಳನ್ನು ಸರ್ಕಾರ ಸಡಲ ಮುಂದೆ ಸಾರ್ವಜನಿಕರಾಯೂ, ನಿ ರ್ಮಾಣ್ಯವಾಗಿಯೂ ಇಟ್ಟಿದ್ದನ್ನು ನೋಡಿ ನಿಮ್ಮ ಜ್ಞಾನಿಕ್ಯವನ್ನು ಒಂದು ದಿನದ ಮಟ್ಟಿಗಾದರೂ ಮರುಕಪಡೋಗ ಪಡಿಸಿದಿರಲ್ಲಾ ಎಂದು ಮಾಡಾಗಿ ಅನೇಕ ಜನರು ಸಂತೋಷ ಪಡುತ್ತಿದ್ದರು. ಮತ್ತು ಬಾಕ್ಸ್ ಸ್ಫೋಟಗೊಂಡ ಚಿತ್ರದಿಂದ.

ಮಂಜೇಗೌಡರ ಚಿತ್ರದಿಂದ.

ಕ್ಷಣಾರ್ಧದಲ್ಲೇ ತಮ್ಮ ಮೇಲೆ ಕೋಗ ಗೊಂಡಿರು ವಿಕೆಂದರೆ, ಸೀಲಿನ ಮಾಡ ಮಾಡಿ ನಿಮ್ಮ ಘಾತಕದ ಜಾಂಬವನ್ನೇ ಗಾಳಿಯಲ್ಲಿ ಇದು ಸುಲಭ ಅನ್ಯಾಯ. ಬಳ್ಳ ಮಗೆ ಮಾಡಿದ್ದೇನೋ ಮೊದಲು ಇಂಥಾ ಸ್ಫೋಟಗಳ. ಅನೇಕವು ಒಂದನ್ನು ಜಾಗರೂಕತೆಗೆ ಮೇಲುತ್ತೇನೆ. ಬಾಳ ಅಂಗಿಯಾಗಿ ಕೋಪಗಾಡಿ ಕೊಳ್ಳುತ್ತಿದ್ದವರು ಸುಗ ಬಂ ಕಲಾಪತ್ರ ಮತ್ತು ಸಂಗ್ರಹ ಕೋಟಿಗಳ ಆಡಿ ಗಾಂ ಗ ಮೆಚ್ಚಾಗಿ ಕೊಡುತ್ತಿದ್ದರು. ಆದರೂ ಇದರ ಕಾಂಗ್ರೆಸ್ಸಿನ ಮೇಲೆ ಅಭಿಮಾನ ಗೌರವಗಳೆ. ಇದಕ್ಕಾಗಿ ಸಂತೋಷ. ನಿಮ್ಮ ಮಾಕ.ಗಳಂತೆ ಕಾಯಾದಲ್ಲಿಯೂ ನೀವು ಪ್ರವರ್ತಿಸಿದರೆ ನಿಮಗೆ ಮೆಚ್ಚು ಗೌರವ ಸಲ್ಲುವುದು.

ಅನಾಮಧೇಯ

ಅಮೃತಾಂಜನ

ಶೀಘ್ರವಾಗಿ ಗುಣಪಡಿಸುತ್ತದೆ

ಹುಳುಕಡ್ಡಿ ಮದ್ದು

ಕಜ್ಜಿ, ಬುರಕೆ, ತುರಿಕಜ್ಜಿ, ಮೈಕಜ್ಜಿ, ಪಿತ್ತ, ಇಂದ ದ್ರವ, ಬೆಳೆ ಹುಣ್ಣುಗಳು ಮೊದಲಾದ ಎಲ್ಲಾ ಚರ್ಮ ವ್ಯಾಧಿಗಳಿಗೂ ಉತ್ತಮ ಔಷಧ.

ಅಮೃತಾಂಜನ್ ಲಿಮಿಟೆಡ್
ಬೊಂಬಾಯಿ— ಮದರಾಸು

ಮೈಸೂರು ಸಂಸ್ಥಾನದ ಆಯವ್ಯಯ

(1 ಪುಟದಿಂದ ಮುಂದುವರಿದದ್ದು)

ಸಂಸ್ಥಾನದ ಕಾರ್ಯಾಲಯದ ಕೆಲಸ ಕ್ಕೆ ಮೀಸಲಿಟ್ಟದ್ದರಿಂದ ಮುಂದಿನ ಸಾಲಿನಲ್ಲಿ ೧೯೫೦೦೦ ರೂಪಾಯಿಗಳ ಲಾಭ ಬರಬ ಹುದೆಂದು ಅಂದಾಜು ಮಾಡಿದೆ (ನೆ.

ಬಸವನಾಳ ಮಾದಿ ಕಾರ್ಯಾಲಯ

ಹಾಲಿ ಸಾಲಿನಲ್ಲಿ ೩ ಮಾಸಗಳಿಗೂ ೨೦೦೦೦ ರೂಪಾಯಿಗಳ ಬೆಲೆ ಬಾಳುವ ಕೆಲಸ, ಮಾದಿ ಕಾರ್ಯಾಲಯ ದಲ್ಲಿ ಕೈಗೆತ್ತಿಕೊಳ್ಳಲಾಯಿತು. ಎಂದರೆ ೧೯೩೮-೩೯ ನೆಯ ಸಾಲಿನಲ್ಲಿ ಕೈಯಾಗಿದ್ದ ಕೆಲಸಕ್ಕಿಂತ ೨೦೦೦೦ ಹೆಚ್ಚಿನದೆಂದು ಕೊಟ್ಟ ಕಾರ್ಯಾದೇಶವಾಯಿತು. ಹಾಲಿ ಸಾಲಿನಲ್ಲಿ ೨೦೦೦೦ ರೂಪಾಯಿಗಳ ಮಾದಿಯ ಕೆಲಸ ಕೈಯಾಗಿತ್ತು. ೧೯೩೭—೩೮ ನೆಯ ಸಾಲಿನಲ್ಲಿ ಸುಮಾರು ೩೦,೦೦೦ ರೂಪಾಯಿಗಳ ಮಾದಿಯ ಕೆಲಸ ಕೈಯಾಗಿತ್ತು.

ಜಮೀನು ಕಂದಾಯ

ಗಾಲ್ಬಿನ ನೆಟ್ಟಿಗಿಲ್ಲದಿದ್ದಾಗಲೂ ಜಮೀನು ಕಂದಾಯದ ಹುಟ್ಟುವಳಿ ಬಹಳ ಕಷ್ಟವಾಯಿತು. ೧೯೩೭—೩೮ ನೆಯ ಸಾಲಿನಲ್ಲಿ ಅದು ೧೫,೦೦೦ ಲಕ್ಷ ರೂಪಾಯಿಗಳಾಗಿದ್ದುದು, ೧೯೩೮—೩೯ ನೆಯದರಲ್ಲಿ ೧೫ ಲಕ್ಷ ರೂಪಾಯಿಗಳಿಗೆ ಇಳಿಯಿತು. ಹಾಲಿ ಸಾಲಿನಲ್ಲಿ ಜಮೀನು ಕಂದಾಯದ ಹುಟ್ಟುವಳಿ ೧೫,೦೦೦ ಲಕ್ಷ ರೂಪಾಯಿಗಳ ಮಟ್ಟದಲ್ಲಿ ಕಾಯಲಾಗಿತ್ತು. ೧೯೩೮—೩೯ ನೆಯ ಸಾಲಿನಲ್ಲಿ ಸುಮಾರು ೨೫,೦೦೦ ರೂಪಾಯಿಗಳ ಮಾದಿಯ ಕೆಲಸ ಕೈಯಾಗಿತ್ತು.

ಅಬಕಾರಿ ಕಂದಾಯ

ಗಾಲ್ಬಿನ ನೆಟ್ಟಿಗಿಲ್ಲದಿದ್ದಾಗಲೂ ಅಬಕಾರಿ ಕಂದಾಯದ ಹುಟ್ಟುವಳಿ ಬಹಳ ಕಷ್ಟವಾಯಿತು. ೧೯೩೭—೩೮ ನೆಯ ಸಾಲಿನಲ್ಲಿ ಅದು ೧೫,೦೦೦ ಲಕ್ಷ ರೂಪಾಯಿಗಳಾಗಿದ್ದುದು, ೧೯೩೮—೩೯ ನೆಯದರಲ್ಲಿ ೧೫ ಲಕ್ಷ ರೂಪಾಯಿಗಳಿಗೆ ಇಳಿಯಿತು. ಹಾಲಿ ಸಾಲಿನಲ್ಲಿ ೧೫,೦೦೦ ರೂಪಾಯಿಗಳ ಮಾದಿಯ ಕೆಲಸ ಕೈಯಾಗಿತ್ತು. ೧೯೩೮—೩೯ ನೆಯ ಸಾಲಿನಲ್ಲಿ ೨೫,೦೦೦ ರೂಪಾಯಿಗಳ ಮಾದಿಯ ಕೆಲಸ ಕೈಯಾಗಿತ್ತು.

ಇನಾಮು ಕಂದಾಯ

ಗಾಲ್ಬಿನ ನೆಟ್ಟಿಗಿಲ್ಲದಿದ್ದಾಗಲೂ ಇನಾಮು ಕಂದಾಯದ ಹುಟ್ಟುವಳಿ ಬಹಳ ಕಷ್ಟವಾಯಿತು. ೧೯೩೭—೩೮ ನೆಯ ಸಾಲಿನಲ್ಲಿ ಅದು ೧೫,೦೦೦ ಲಕ್ಷ ರೂಪಾಯಿಗಳಾಗಿದ್ದುದು, ೧೯೩೮—೩೯ ನೆಯದರಲ್ಲಿ ೧೫ ಲಕ್ಷ ರೂಪಾಯಿಗಳಿಗೆ ಇಳಿಯಿತು. ಹಾಲಿ ಸಾಲಿನಲ್ಲಿ ೧೫,೦೦೦ ರೂಪಾಯಿಗಳ ಮಾದಿಯ ಕೆಲಸ ಕೈಯಾಗಿತ್ತು.

ಸ್ಟಾಂಪು ಬಾಬು

ಸ್ಟಾಂಪು ಕಾಗದ ಮಾರಾಟದಿಂದ ಹುಟ್ಟುವಳಿ ಬಹಳ ಕಷ್ಟವಾಯಿತು. ೧೯೩೭—೩೮ ನೆಯ ಸಾಲಿನಲ್ಲಿ ಅದು ೧೫,೦೦೦ ಲಕ್ಷ ರೂಪಾಯಿಗಳಾಗಿದ್ದುದು, ೧೯೩೮—೩೯ ನೆಯದರಲ್ಲಿ ೧೫ ಲಕ್ಷ ರೂಪಾಯಿಗಳಿಗೆ ಇಳಿಯಿತು. ಹಾಲಿ ಸಾಲಿನಲ್ಲಿ ೧೫,೦೦೦ ರೂಪಾಯಿಗಳ ಮಾದಿಯ ಕೆಲಸ ಕೈಯಾಗಿತ್ತು. ೧೯೩೮—೩೯ ನೆಯ ಸಾಲಿನಲ್ಲಿ ೨೫,೦೦೦ ರೂಪಾಯಿಗಳ ಮಾದಿಯ ಕೆಲಸ ಕೈಯಾಗಿತ್ತು.

ಎಕ್ಸೈಜು ಬಾಬು

ಅಫೀಮಿನ ಮಾರಾಟ ದಮ್ಮುಗಳ ಸಡಿಲ ಕಡಿಮೆಯಾಗುವಂತೆ ಮಾಡಬೇಕೆಂದೂ ಸರ್ಕಾರದವರು ಎಂದಿನಂತೆ ಅವ ಅವಲಂಬಿಸಿದಂತೆ ಕಾರ್ಯವಾಗಿ, ಮದ್ಯಪಾನದ್ದುಗಳ ತಯಾರಿಯನ್ನೂ ಮಾರಾಟವನ್ನೂ ಜಾಗರೂಕತೆಯಿಂದ ಹತೋಟಿಯಲ್ಲಿಟ್ಟುಕೊಂಡು ಅವು ಕಡಮೆಯಾಗುವಂತೆ ಮಾಡುತ್ತಿದೇ ಅವರು ಅಂತ್ಯ ಮಾಡಲಾಗಿ ಅಫೀಮಿನದು ಮಾರಾಟ ಸರ್ಕಾರದ ಮೇಲೆ ಕೆಲವು ಏರ್ಪಾಡುಗಳನ್ನು ಮಾಡಿದ್ದರೂ ಹುಟ್ಟುವಳಿ ಹೆಚ್ಚಿನದೆಂದು ಅಭಿಪ್ರಾಯಪಡಲಾಗಿದೆ.

ಸ್ಟಾಂಪು ಕಾಗದ ಮಾರಾಟದ ಹುಟ್ಟುವಳಿ ಕಡಮೆಯಾಗುವಂತೆ ಮಾಡಬೇಕೆಂದು ಸರ್ಕಾರದವರು ಎಂದಿನಂತೆ ಅವ ಅವಲಂಬಿಸಿದಂತೆ ಕಾರ್ಯವಾಗಿ, ಸ್ಟಾಂಪು ಕಾಗದ ಮಾರಾಟದ ಹುಟ್ಟುವಳಿ ಕಡಮೆಯಾಗುವಂತೆ ಮಾಡಲಾಗಿದೆ. ಹಾಲಿ ಸಾಲಿನಲ್ಲಿ ೧೫,೦೦೦ ರೂಪಾಯಿಗಳ ಮಾದಿಯ ಕೆಲಸ ಕೈಯಾಗಿತ್ತು. ೧೯೩೮—೩೯ ನೆಯ ಸಾಲಿನಲ್ಲಿ ೨೫,೦೦೦ ರೂಪಾಯಿಗಳ ಮಾದಿಯ ಕೆಲಸ ಕೈಯಾಗಿತ್ತು.

ಸಾಲ ಕೊಡುವಿಕೆ

ಸಾಲ ಕೊಡುವಿಕೆ ಕೆಲಸ ಕ್ಕೆ ಮೀಸಲಿಟ್ಟದ್ದರಿಂದ ಮುಂದಿನ ಸಾಲಿನಲ್ಲಿ ೧೫,೦೦೦ ಲಕ್ಷ ರೂಪಾಯಿಗಳ ಲಾಭ ಬರಬಹುದೆಂದು ಅಂದಾಜು ಮಾಡಿದೆ.

: ವಾರ ಭವಿಷ್ಯ :

ತಾರೀಖು 6 - 39 ರಿಂದ 11—6—39 ರ ವರೆಗೆ

ಬರೆದವರು, ಜ್ಯೋತಿರ್ವಿದ್ಯಾಭೂಷಣ ಶ್ರೀ ವೀರಣಗೌಡರು ಮೋಹಿನಿ, ಭಾಗ್ಯೋದಯ ಮಂಟಾಂಗ ಕರ್ತೃ, ಗದಗ ಸಿಟಿ.

ಮೇಷ ರಾಶಿ

ಈ ವಾರ ಪ್ರಕೃತಿ ಮತ್ತು ಸ್ವಾಸ್ಥ್ಯಕ್ಕೆ ಸುಖ ಕೊಡೆಯದು. ಸಂಸ್ಥೆಗಳ ಸ್ಥಿತಿ ಸುಧಾರಿಸುವದು, ಮಿತ್ರಕಾರ್ಯಗಳು ಸಿದ್ಧಿಯಾಗ ಪ್ರಯತ್ನಿಸಬೇಕು. ಕೆಲ್ಸ ಸರ್ಕಾರಿಯಾಗಿ ಕಷ್ಟಗಳು ಹೆಚ್ಚಿಗಾಗುವವು. ಸ್ವಂತ ಕಾರ್ಯ ಅನುಕೂಲ ಮಾಡುವದು. ಸ್ತ್ರೀಯರುಗಳಿಂದ ಸುಖವು, ಸ್ಥಿರ ಸ್ಥಿತಿ, ಸಂತೋಷಪಡುವಿಕೆ ಯೋಗವು ಕೂಡುವ. ಸೌಕರ್ಯ ಹೊಂದಿ ಉದ್ಯೋಗಗಳಲ್ಲಿ ಸ್ಥಿರವಾಗಿ ಯೋಗವಿರುವದು ಮತ್ತು ಅಭಿವೃದ್ಧಿ, ಪ್ರಗತಿಯಾಗುವದು. ಶಾಂತಿ ಸ್ಥಿರಾಸ್ಥಿತಿ.

ವೃಷಭ ರಾಶಿ

ಈ ವಾರ ತಮ್ಮ ಪ್ರಕೃತಿ ಮತ್ತು ಸ್ವಾಸ್ಥ್ಯಕ್ಕೆ ಸುಖ ಕೊಡೆಯುತ್ತೆ. ಆರೋಗ್ಯ ಶರೀರದ ತೊಂದರೆಯಾದರೂ ಕೂಡಾ ಸ್ಥಿರವಾಗಿ ಸ್ಥಿತಿ ಹೊಂದುವದು. ಸ್ಥಿರ ಸ್ಥಿತಿಯಲ್ಲಿ ಸುಖವು ಕೊಡೆಯುವದು. ಮಿತ್ರರ ಸಹಾಯ ಸಿಗುವದು. ಸ್ಥಿರ ಸ್ಥಿತಿ ಸ್ಥಿರ ಸ್ಥಿತಿ ಸ್ಥಿರ ಸ್ಥಿತಿ

ಮೈಸೂರು ಸಂಸ್ಥಾನದ ಆಯವ್ಯಯ

(೧ ನೇ ಪುಟದಿಂದ ಮುಂದುವರಿದುದು)

ವೈದ್ಯಕೀಯ

ಮದ್ದೂರು ತಾಲ್ಲೂಕಾ ಕೋಮನಹಳ್ಳಿ ಯಲ್ಲಿ ಒಂದು ವೈದ್ಯಕೀಯ ಔಷಧಾಲಯ ವನ್ನು ಏರ್ಪಡಿಸಬಹುದೆಂದು ಸರ್ಕಾರದವರು ಮಂಜೂರಾತಿಯನ್ನು ಕೊಟ್ಟಿದ್ದಾರೆ. ಇದ ಕ್ಕೆ ೧೧೦೦೦ ರೂಪಾಯಿಗಳ ಆರಂಭಿಕ ವೆಚ್ಚವೂ ಮತ್ತು ೧೧೦೦ ರೂಪಾಯಿಗಳ ವಾರ್ಷಿಕ ವೆಚ್ಚವೂ ಬೇಕಾಗುತ್ತದೆ.

ಭಾರಿ ಧಾರಿ ಘೋಷಿತಗಳಲ್ಲಿ ಮಾಗಡಿ ಮಾಡುವ ವೈದ್ಯಕೀಯಗಾರರಿಗೆ ಸರಿ ಮಾಡಿಗೆಯಂತೆ ಎರಡು ಟ್ರೈಕ್ಟರು ಮಂ ತ್ರಗಳನ್ನು ಕೊಂಡು ತರುವುದಕ್ಕಾಗಿ ೧೧೦೦ ರೂಪಾಯಿಗಳನ್ನು ಮಂಜೂರು ಮಾಡಲಾಗಿದೆ; ಇದರಿಂದ ಅನೇಕರು ಬಳಸುವ ಮಂತ್ರಾದುಪಕರಣಗಳನ್ನು ಬಹು ಬೇಗನಾಗಿ ನಡೆಸುವುದು ಸಾಧ್ಯವಾಗು ತ್ತದೆ.

ಸಂಸ್ಥಾನದ ಸೈನ್ಯಗಳು

ಮೈಸೂರು ಸಂಸ್ಥಾನದ ಮಿಲಿಟರಿ ಸೈನ್ಯ ದಲ್ಲಿ ಹೆಚ್ಚು ಮಾಡಬೇಕಾದ ಕೆಲಸ ಗಳಿಗಾಗಿ ಕೆಲವು ಬದಲಾವಣೆಗಳು.

ಸಂಸ್ಥಾನದ ಕಂದಾಯಗಳು

ಒಟ್ಟಿನಮೇಲೆ ಒಟ್ಟಿನಲ್ಲಿ ಕಂದಾಯಗಳ ಇನ್ನು ಸುಧಾರಿಸಬೇಕು. ಭಾರಿ ಸಾಲಿನಲ್ಲಿ ಸುಮಾರು ೧೯ ಲಕ್ಷ ರೂಪಾಯಿಗ ಳಷ್ಟು ಕಂದಾಯ ಕಡಿಮೆಯಾಗಿದೆ. ಇದರ ಕಾರಣವು ಮಾಂದ್ಯವೂ, ಗಿಳಿಯ ಬೆಳೆಯ ಮಾಯವೂ ಆಗಿರುವುದು ಸರಿಯ ಬೆಗಿ ಕಡಿಮೆ ಬಿದ್ದದೇ ಇದಕ್ಕೆ ಮುಖ್ಯ ಕಾರಣ. ಬಿಟ್ಟಿಗೆಗಳ ಸಮಾಧಾನಕ್ಕೆ ಈ ಮಾಯಗಳಲ್ಲಿ ಸುಮಾರಷ್ಟು ಕಡಿಮೆ ಬೀಳ ಬೇಕೆಂದು ಅಪೇಕ್ಷಿಸಲಾಗಿದೆ. ಇಲ್ಲಿ ಒಂದನೆಯ ಸಾಲಿನಲ್ಲಿ ಸುಮಾರು ಮೂ ತ್ತೆಂದು ಅಂದಾಜನ್ನು ಕೆಳಗಿನಪ್ರಕಾರ ಕೊಡ ಬೇಕೋ ಬಹುದೆ: ಅದರ ಮಾರ್ಕಿನ ಹು ಟ್ಟುವಳಿಯಾದ ೧೧ ಲಕ್ಷ ರೂಪಾಯಿ ಗಳನ್ನು ಸಾಲಿನಲ್ಲಿ ಸೇರಿಸಿ ಸೇರಿ ಸಲು ತೆಗೆದುಕೊಳ್ಳಬೇಕು ಬಿಟ್ಟಿಗೆ ಬಿಡಿ ಯೆ: ಅಲ್ಲಿ ಸಾಲಿನಲ್ಲಿ ಕಡಿ ಮೆ ಸೇರಿಸಿ ಬಿಡಿಯ ಮೆಟ್ಟಲಾದ ೧೧ ಲಕ್ಷ ರೂಪಾಯಿಗಳನ್ನು ಆ ಸಾಲಿಗೆ ಸೇರಿ ಸದ ಮೇಲೆ ಬಿಗಿ ಬಿಳಬಹುದು ಎಂದಿದೆ. ಆ ಬಿಟ್ಟಿಯ ಮೊದಲಿನಲ್ಲಿ ಒಂದು ಭಾಗದ ಸ್ಟೇಟ್ ಕಂದಾಯ ದವು ಪರಸಗಳಿಂದಲೂ ("ಬಿಟ್ಟಿ" ಎಂದು ಹೆಸರಿನಲ್ಲಿ) ಸಿಟ್ಟಿಯೆ ಲೆಕ್ಕಿಸಿ ಸೇರಿಸಿಕೊಳ್ಳತ್ತಿದ್ದರು ಬಾ ತಿಕೆ.

ಮುಂದಿನ ಸಾಲಿನಲ್ಲಿ ಸರ್ಕಾರದ ಜಮಾ ಬಾಕಿಯಿಗೆ ಲೆಕ್ಕಗಳಿಗೂ ತಕ್ಕಷ್ಟು ಹೆಚ್ಚ ಸಲ್ಲಿಸಿ ಬಿಟ್ಟಿಗೆ ಬಾಕಿಯಿದ ಒಂದನೆ ದರ್ಜೆಯ ಒಂದೊಂದ್ ಕಡ್ಡಿಯಂ ಸಾಲಿ ಕೊಡಬೇಕಾದ ಬಾಕಿ ಯ ಬಗೆಗೆ ಬಿಟ್ಟಿಗೆಗಳಿಗೆ ಕಂದಾಯ ಸಲ್ಲಿ ಸುವುದಕ್ಕೆ ಸಾಧ್ಯವಾಗುತ್ತದೆ.

ಸಂಸ್ಥಾನದ ಸೈನ್ಯಗಳು

ಮೈಸೂರು ಸಂಸ್ಥಾನದ ಮಿಲಿಟರಿ ಸೈನ್ಯ ದಲ್ಲಿ ಹೆಚ್ಚು ಮಾಡಬೇಕಾದ ಕೆಲಸಗಳಿಗಾಗಿ ಕೆಲವು ಬದಲಾವಣೆಗಳು.

ಸಂಸ್ಥಾನದ ಕಂದಾಯಗಳು

ಒಟ್ಟಿನಮೇಲೆ ಒಟ್ಟಿನಲ್ಲಿ ಕಂದಾಯಗಳ ಇನ್ನು ಸುಧಾರಿಸಬೇಕು. ಭಾರಿ ಸಾಲಿನಲ್ಲಿ ಸುಮಾರು ೧೯ ಲಕ್ಷ ರೂಪಾಯಿಗ ಳಷ್ಟು ಕಂದಾಯ ಕಡಿಮೆಯಾಗಿದೆ. ಇದರ ಕಾರಣವು ಮಾಂದ್ಯವೂ, ಗಿಳಿಯ ಬೆಳೆಯ ಮಾಯವೂ ಆಗಿರುವುದು ಸರಿಯ ಬೆಗಿ ಕಡಿಮೆ ಬಿದ್ದದೇ ಇದಕ್ಕೆ ಮುಖ್ಯ ಕಾರಣ. ಬಿಟ್ಟಿಗೆಗಳ ಸಮಾಧಾನಕ್ಕೆ ಈ ಮಾಯಗಳಲ್ಲಿ ಸುಮಾರಷ್ಟು ಕಡಿಮೆ ಬೀಳ ಬೇಕೆಂದು ಅಪೇಕ್ಷಿಸಲಾಗಿದೆ. ಇಲ್ಲಿ ಒಂದನೆಯ ಸಾಲಿನಲ್ಲಿ ಸುಮಾರು ಮೂ ತ್ತೆಂದು ಅಂದಾಜನ್ನು ಕೆಳಗಿನಪ್ರಕಾರ ಕೊಡ ಬೇಕೋ ಬಹುದೆ: ಅದರ ಮಾರ್ಕಿನ ಹು ಟ್ಟುವಳಿಯಾದ ೧೧ ಲಕ್ಷ ರೂಪಾಯಿ ಗಳನ್ನು ಸಾಲಿನಲ್ಲಿ ಸೇರಿಸಿ ಸೇರಿ ಸಲು ತೆಗೆದುಕೊಳ್ಳಬೇಕು ಬಿಟ್ಟಿಗೆ ಬಿಡಿ ಯೆ: ಅಲ್ಲಿ ಸಾಲಿನಲ್ಲಿ ಕಡಿ ಮೆ ಸೇರಿಸಿ ಬಿಡಿಯ ಮೆಟ್ಟಲಾದ ೧೧ ಲಕ್ಷ ರೂಪಾಯಿಗಳನ್ನು ಆ ಸಾಲಿಗೆ ಸೇರಿ ಸದ ಮೇಲೆ ಬಿಗಿ ಬಿಳಬಹುದು ಎಂದಿದೆ. ಆ ಬಿಟ್ಟಿಯ ಮೊದಲಿನಲ್ಲಿ ಒಂದು ಭಾಗದ ಸ್ಟೇಟ್ ಕಂದಾಯ ದವು ಪರಸಗಳಿಂದಲೂ ("ಬಿಟ್ಟಿ" ಎಂದು ಹೆಸರಿನಲ್ಲಿ) ಸಿಟ್ಟಿಯೆ ಲೆಕ್ಕಿಸಿ ಸೇರಿಸಿಕೊಳ್ಳತ್ತಿದ್ದರು ಬಾ ತಿಕೆ.

ಮುಂದಿನ ಸಾಲಿನಲ್ಲಿ ಸರ್ಕಾರದ ಜಮಾ ಬಾಕಿಯಿಗೆ ಲೆಕ್ಕಗಳಿಗೂ ತಕ್ಕಷ್ಟು ಹೆಚ್ಚ ಸಲ್ಲಿಸಿ ಬಿಟ್ಟಿಗೆ ಬಾಕಿಯಿದ ಒಂದನೆ ದರ್ಜೆಯ ಒಂದೊಂದ್ ಕಡ್ಡಿಯಂ ಸಾಲಿ ಕೊಡಬೇಕಾದ ಬಾಕಿ ಯ ಬಗೆಗೆ ಬಿಟ್ಟಿಗೆಗಳಿಗೆ ಕಂದಾಯ ಸಲ್ಲಿ ಸುವುದಕ್ಕೆ ಸಾಧ್ಯವಾಗುತ್ತದೆ.

ಸಂಸ್ಥಾನದ ಸೈನ್ಯಗಳು

ಮೈಸೂರು ಸಂಸ್ಥಾನದ ಮಿಲಿಟರಿ ಸೈನ್ಯ ದಲ್ಲಿ ಹೆಚ್ಚು ಮಾಡಬೇಕಾದ ಕೆಲಸಗಳಿಗಾಗಿ ಕೆಲವು ಬದಲಾವಣೆಗಳು.

ಸಂಸ್ಥಾನದ ಕಂದಾಯಗಳು

ಒಟ್ಟಿನಮೇಲೆ ಒಟ್ಟಿನಲ್ಲಿ ಕಂದಾಯಗಳ ಇನ್ನು ಸುಧಾರಿಸಬೇಕು. ಭಾರಿ ಸಾಲಿನಲ್ಲಿ ಸುಮಾರು ೧೯ ಲಕ್ಷ ರೂಪಾಯಿಗ ಳಷ್ಟು ಕಂದಾಯ ಕಡಿಮೆಯಾಗಿದೆ. ಇದರ ಕಾರಣವು ಮಾಂದ್ಯವೂ, ಗಿಳಿಯ ಬೆಳೆಯ ಮಾಯವೂ ಆಗಿರುವುದು ಸರಿಯ ಬೆಗಿ ಕಡಿಮೆ ಬಿದ್ದದೇ ಇದಕ್ಕೆ ಮುಖ್ಯ ಕಾರಣ. ಬಿಟ್ಟಿಗೆಗಳ ಸಮಾಧಾನಕ್ಕೆ ಈ ಮಾಯಗಳಲ್ಲಿ ಸುಮಾರಷ್ಟು ಕಡಿಮೆ ಬೀಳ ಬೇಕೆಂದು ಅಪೇಕ್ಷಿಸಲಾಗಿದೆ. ಇಲ್ಲಿ ಒಂದನೆಯ ಸಾಲಿನಲ್ಲಿ ಸುಮಾರು ಮೂ ತ್ತೆಂದು ಅಂದಾಜನ್ನು ಕೆಳಗಿನಪ್ರಕಾರ ಕೊಡ ಬೇಕೋ ಬಹುದೆ: ಅದರ ಮಾರ್ಕಿನ ಹು ಟ್ಟುವಳಿಯಾದ ೧೧ ಲಕ್ಷ ರೂಪಾಯಿ ಗಳನ್ನು ಸಾಲಿನಲ್ಲಿ ಸೇರಿಸಿ ಸೇರಿ ಸಲು ತೆಗೆದುಕೊಳ್ಳಬೇಕು ಬಿಟ್ಟಿಗೆ ಬಿಡಿ ಯೆ: ಅಲ್ಲಿ ಸಾಲಿನಲ್ಲಿ ಕಡಿ ಮೆ ಸೇರಿಸಿ ಬಿಡಿಯ ಮೆಟ್ಟಲಾದ ೧೧ ಲಕ್ಷ ರೂಪಾಯಿಗಳನ್ನು ಆ ಸಾಲಿಗೆ ಸೇರಿ ಸದ ಮೇಲೆ ಬಿಗಿ ಬಿಳಬಹುದು ಎಂದಿದೆ. ಆ ಬಿಟ್ಟಿಯ ಮೊದಲಿನಲ್ಲಿ ಒಂದು ಭಾಗದ ಸ್ಟೇಟ್ ಕಂದಾಯ ದವು ಪರಸಗಳಿಂದಲೂ ("ಬಿಟ್ಟಿ" ಎಂದು ಹೆಸರಿನಲ್ಲಿ) ಸಿಟ್ಟಿಯೆ ಲೆಕ್ಕಿಸಿ ಸೇರಿಸಿಕೊಳ್ಳತ್ತಿದ್ದರು ಬಾ ತಿಕೆ.

ಮುಂದಿನ ಸಾಲಿನಲ್ಲಿ ಸರ್ಕಾರದ ಜಮಾ ಬಾಕಿಯಿಗೆ ಲೆಕ್ಕಗಳಿಗೂ ತಕ್ಕಷ್ಟು ಹೆಚ್ಚ ಸಲ್ಲಿಸಿ ಬಿಟ್ಟಿಗೆ ಬಾಕಿಯಿದ ಒಂದನೆ ದರ್ಜೆಯ ಒಂದೊಂದ್ ಕಡ್ಡಿಯಂ ಸಾಲಿ ಕೊಡಬೇಕಾದ ಬಾಕಿ ಯ ಬಗೆಗೆ ಬಿಟ್ಟಿಗೆಗಳಿಗೆ ಕಂದಾಯ ಸಲ್ಲಿ ಸುವುದಕ್ಕೆ ಸಾಧ್ಯವಾಗುತ್ತದೆ.

ಇಷ್ಟು ವೈದ್ಯಕೀಯ ಪ್ರಯೋಗಗಳನ್ನು ಮೊದಲಿನಿಂದ "ಸಿಟ್ಟಿಗಾಯ್ ಸಾಯಿಯಿಂ ಯಿಂ ಬಂದು ಕೆಲವುದರ ಕಾರ್ಯಾಲ ಯ ಮಾಡಿದ ನೆಯನ್ನು ಬಹುಶ್ರಮ ಒಂ ದೂರದ ಪ್ರಕಾರದ ಸಿಟ್ಟಿಯ ಒಂದೊಂದ್ ಬಗೆಯ ಸರ್ಕಾರವು ಸಮಾಜ ತಿಳಿ ಸಿಟ್ಟಿಗೆಗಳ ಒಂದೊಂದ್ ಬಗೆಯ ಮಂತ್ರಾದುಪಕರಣ ಗಳ ಇಂದಿನಿಂದ ಸಂಬಂಧಗಳ ವಿಷಯ ವು ಸಮಾಧಾನ ಕೊಡಿ. ಸೈನ್ಯದ ಸಂ ಸ್ಥಾನದಲ್ಲಿ ಅಧಿಕಗಳನ್ನು ಸಾಲಿಸಬೇಕಾ ದ ಸಮಾಧಾನಗಳು ಸಲಿಸಿ ನೋಡಲು ಸುಲಭ ದ ಮೊದಲು ಮಾಡಿರುವಂತೆ ಸ ಮಿತಿಯ ಕೆಲಸಗಳಾಗಿವೆ. ಸರ್ಕಾರದ ಸಲು ಆ ಸಮಿತಿಯ ಮಾಡಿರುವುದನ್ನು ಸರಿ ಪಡಿಸಿದ್ದಾರೆ. ಈ ಮತ್ತೆ, ಸೈನ್ಯದ ಯಿಂದ ಭರ್ತಿಮಾಡುವ ಸಂಸ್ಥಾನಾಧಿಕ ರಿಗಳನ್ನು ಕುರಿತು ಮೊದ್ದೆ ಕಾಣಿ ಸಿ ದ ವಾಯಿಗಳ ಮಾಡಬೇಕಾದ್ದು ಸರಿಯೆಗ ಬಿಚಾರದಲ್ಲಿ ಸೈನ್ಯದ ಸಂಸ್ಥಾನದ ಮ ನೋಗತವಾದ ಪೆಗಿಸಿಯೆಯಾದುದನ್ನು ಸಾಧ ಸಿದ್ದರು ಅದನ್ನಾಶೆಯೆಂದು ತೋರುತ್ತದೆ. ಸೈನ್ಯದಲ್ಲಿ ಸೂಚಿಸಿದ್ದಿಗಳ ಸಮಗ್ರವಾದ ಮತ್ತು ಸಂಪೂರ್ಣವಾದ ಮಟ್ಟಿಕೆಯಾಗಬೇಕೆಂದು ಸೈನ್ಯದ ಸಂ ಸ್ಥಾನದ ಅಭಿಪ್ರಾಯ. ಅದಕ್ಕೆ ತಮ್ಮ ಒಪ್ಪಿ ಗೆಯೂ ಅಂಗೀಕಾರವಾದ ಧಾರಾಳಿಕೆಗೆ ಇತರ ಸಂಸ್ಥಾನಗಳವರ ವಿಚಾರವೂ ನಮಗೆ ತಿಳಿಯದ ಮಟ್ಟಿಗೆ, ಅದರ ಬಗ್ಗೆಯೂ ಅದೇ ಆಗಿದೆ. ಬಾಂಬಾಯಿ ಸಂಸ್ಥಾನದ ಪ್ರಭುಗಳಿಗೆ ತಮ್ಮ ಸೈನ್ಯದ ಮೇಲಿನ್ನ ಮ ಸಂಬಂಧ ಮಾಡಿ ಅದರ ಸಾಮರ್ಥ್ಯ ಹೆಚ್ಚಿ ಸಲು ಪ್ರಯತ್ನಿಸುತ್ತಿದ್ದರೆಂಬ ಸಂಗತಿ ಗಳು ಸಾಕಷ್ಟಿವೆ. ಸೈನ್ಯದ ಅಭಿಪ್ರಾಯ ಗಳು ಕೆಲವು ಸಲಿಸಿಕೊಳ್ಳಬೇಕೆಂದು ಕಾರ್ಯ ಕಾರ್ಯನಿರ್ವಾಹಕರಿಗೆ ಸಾಧ್ಯವಾಗ ಲಿಲ್ಲ ಕೆಲವು ಕಡೆಯಲ್ಲಿ ಸಂಸ್ಥಾನಾಧಿಕಾರಿಗಳಿಗಾದರೂ ಸಾಧ್ಯವಾಗ ಲಿಲ್ಲ.

ಈಗ ಈ ವೈದ್ಯಗಳನ್ನು ಮಾಡುವುದ ರಿಂದ ಸಾಧ್ಯವೆ? ಸಂಸ್ಥಾನದ ಸೈನ್ಯ ದಲ್ಲಿ ಅಧಿಕ ಮಟ್ಟಿಗೆ ಸಂಸ್ಥಾನಾಧಿಕಾರಿಗಳಿಗಾದರೂ ಸಾಧ್ಯವಾಗ ಲಿಲ್ಲ ಕೆಲವು ಕಡೆಯಲ್ಲಿ ಸಂಸ್ಥಾನಾಧಿಕಾರಿಗಳಿಗಾದರೂ ಸಾಧ್ಯವಾಗ ಲಿಲ್ಲ ಕೆಲವು ಕಡೆಯಲ್ಲಿ ಸಂಸ್ಥಾನಾಧಿಕಾರಿಗಳಿಗಾದರೂ ಸಾಧ್ಯ

ಮೈಸೂರು ಸಂಸ್ಥಾನದ ಆಯವ್ಯಯ

(11 ನೇ ಪುಟದಿಂದ ಮುಂದುವರಿದು)

ಪ್ರಕಟ ಸಾಲಗಳು — ಸಂಸ್ಥಾನಗಳಲ್ಲಿ ಸಾಲಗಳು ಅಂದರೆ ಅಂಚೆಗೆ ಜಮೆಯ ವಿಚಾರ ಮಾಡಿದಂತೆ ಪ್ರತಿಯೊಂದರಿಂದ ಮತ್ತು ಸಂಸ್ಥಾನದ ಸಂಬಂಧಗಳಲ್ಲಿ ಯಾವ ವಿಷಯಕ್ಕೆ ಅವು ಸಂಬಂಧಿಸಿವೆ. ಕಾರ್ಯಕಾರಿಣಿ ಸಭೆಯ ಮೂಲಕ ಮೊದಲಿನಿಂದ ಇರುವ ಸಾಲಗಳ ಸ್ಥಿತಿ ಹೇಗೆ ಇದೆ ಎಂದರೆ ಸಂಸ್ಥಾನದ ಸ್ಥಿತಿಗತಿಗಳಿಗೆ ಅನುಗುಣವಾಗಿ ಅಂದರೆ ಆಯವ್ಯಯದಿಂದ ಇರುವ ಸಂಸ್ಥಾನದ ಸಾಲಗಳನ್ನು ಮರುಪಾವತಿ ಮಾಡುವುದು ಸಾಧ್ಯವಾಗುವಂತೆ ಮಾಡಿಕೊಳ್ಳಿರಿ ಎಂದು ಸಲಹೆ ಮಾಡಿದೆ. ಸಂಸ್ಥಾನದ ಸ್ಥಿತಿಗತಿಗಳಿಗೆ ಅನುಗುಣವಾಗಿ ಅಂದರೆ ಆಯವ್ಯಯದಿಂದ ಇರುವ ಸಂಸ್ಥಾನದ ಸಾಲಗಳನ್ನು ಮರುಪಾವತಿ ಮಾಡುವುದು ಸಾಧ್ಯವಾಗುವಂತೆ ಮಾಡಿಕೊಳ್ಳಿರಿ ಎಂದು ಸಲಹೆ ಮಾಡಿದೆ. ಸ್ಥಾನಿಕ ಸಂಸ್ಥೆಗಳ ಸಾಲ ಅಂದರೆ ಅಂಚೆ ಕಛೇರಿಯ

ಒಟ್ಟು ಬಹುಮಾನ ರೂ. ೩೦೦ ಪ್ರಥಮ ಬಹುಮಾನ ರೂ. ೧೫೦ ಇತರ ಬಹುಮಾನಗಳು ರೂ. ೧೫೦

ಸೂಚನೆ:—ಈ ಸ್ಪರ್ಧೆಯ ಸಂಯೋಜನೆ ಉತ್ತರವು ಸಾಧ್ಯ ಎಂಬುದು ಬಗೆ ನೋಡಬೇಕಾದ ಸಂಗತಿ. ಅದಕ್ಕೆ ಸ್ಪರ್ಧೆ ಉತ್ತರವು ಸಂಯೋಜಕನ ಸ್ಪರ್ಧೆಗೆ ಮೀಸಲಿಟ್ಟ ಸ್ಥಾನವನ್ನೂ, ಒಂದು ಮತ್ತು ಎರಡು ಶ್ರೇಣಿಯವರಿಗೆ ಇತರ ಬಹುಮಾನಗಳನ್ನೂ ಕೊಡಬೇಕಾಗುವುದು. ಸಂಯೋಜನೆ ಸರಳ ಒಂದೇಸಲ ಶ್ರೇಣಿಗೆ ಭಾವಿಸಲಾಗುತ್ತದೆ. ಬಹುಮಾನಕ್ಕೆ ಯೋಗ್ಯವಾದ ಉತ್ತರಗಳು ಒಂದಕ್ಕಿಂತ ಹೆಚ್ಚಿದ್ದರೆ ಶ್ರೇಷ್ಠಂತ ಬಹುಮಾನಗಳು ಎಷ್ಟರಷ್ಟು ಸಂಖ್ಯೆಯವರಿಗೆ ಬಹುಮಾನಗಳನ್ನು ಕಾಯ್ದಿಟ್ಟ ಸ್ಪರ್ಧೆಯ ಮ್ಯಾನೇಜರರಿಗೆ ಸೇರಿದ್ದು. ಈ ಬಾಬ್ತಿನ್ನು ಯಾವ ಉತ್ತರದವರಿಗೂ ಅವಕಾಶವಿಲ್ಲ. ಸ್ಪರ್ಧೆ ಸ್ಪರ್ಧೆಗೂ ಸ್ಪರ್ಧೆಯ ಸಂಖ್ಯೆ. ಒಂದು ರೂ. ಗೆ ೫ ಉತ್ತರಗಳನ್ನು ಕಳುಹಿಸಬಹುದು. ಎಂದಕ್ಕಿಂತ ಕಡಿಮೆ ಸ್ಪರ್ಧೆಗಳನ್ನು ಅಂಗೀಕರಿಸುವುದಿಲ್ಲ. ಸ್ಪರ್ಧೆಯ ಸರದಿನ್ನು ಪೋಸ್ಟಲ್ ಸ್ಟಾಂಪ್, ಅಥವಾ ಇಂಡಿಯನ್ ಪೋಸ್ಟಲ್ ಆರ್ಡರ್ ಅಥವಾ ಮನಿಯಾರ್ಡರ್ ಮೂಲಕ ಕಳಿಸಿ ಉತ್ತರಗಳನ್ನು ಬರೆಯಬೇಕೆಂದು, ಸೇರಿದ ಮತ್ತು ಇಂದ ಕಾಗದದಲ್ಲಾಗಲಿ ಚೆಟ್ಟಿಪ್ಪದಂತೆ ಚೀಟಿಯಾಗಿ (ಕಾರ್ಡಿನಲ್ಲಿ) ಬರೆದು ಕಳುಹಿಸಬೇಕು. ಉತ್ತರಗಳನ್ನು ಕಳುಹಿಸಲು 1930 ನೇ ಇಸವಿ ಜೂನ್ 14 ನೇ ತಾರೀಖು ಕೊನೆಯದು. ನಂತರ ಕಳುಹಿಸುವ ಉತ್ತರಗಳನ್ನು ಸ್ವೀಕರಿಸುವುದಿಲ್ಲ. ಸಂಯೋಜನೆ ಉತ್ತರವನ್ನು ಜೂನ್ 19 ನೇ ತಾರೀಖಿನ ಪತ್ರಿಕೆಯಲ್ಲಿ ಪ್ರಕಟಿಸಲಾಗುವುದು.

ನಮ್ಮ ವಿಳಾಸಗಳು:—ಕ್ರೀಡಾ ವಿಭಾಗದ ಸಂಪಾದಕರು, ಮೈಸೂರು ಸ್ಟಾರ್ ಆಫ್ ಇಂಡಿಯಾ ಪ್ರೆಸ್, ಮೈಸೂರು. ಸ್ಪರ್ಧೆ ಸಂಖ್ಯೆ ನಂ. ೫೮ ನ್ನು ಮಾಕೇಟರ್, ಸೇಕ್ರಿಯರ್ ಬಿಲ್ಡಿಂಗ್ಸ್, ಬೆಂಗಳೂರು ಸಿಟಿ. ವಿಳಾಸ— ಮ್ಯಾನೇಜರ್, ಚಿತ್ರಜಾಲ ಸ್ಪರ್ಧೆಗಳು, ಎಲೆಕ್ಟ್ರಿಕ್ ಪ್ರೆಸ್, ಮೈಸೂರು.

ಎಡದಿಂದ ಬಲಕ್ಕೆ

[illegible]

ಮೇಲಿಂದ ಕೆಳಕ್ಕೆ

[illegible]

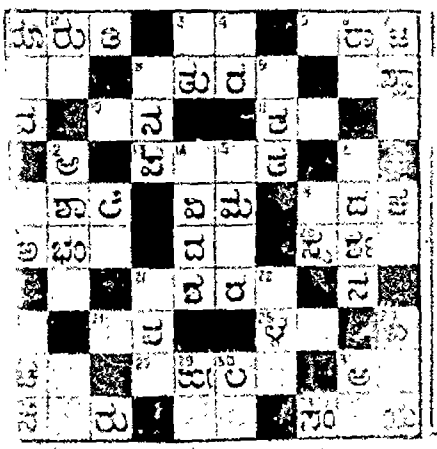

ಚಿತ್ರಜಾಲ ಸ್ಪರ್ಧೆ ನಂ. 77

[illegible]

ಈ ನಂ. ಸ್ಪರ್ಧೆ ಮೂಲಕ ಕಳಿಸಿ ಜೂನ್ 14 ನೇ ತಾರೀಖು ಕೊನೆಯ ತಾರೀಖು.

ಜೂನ್ 19ನೇ ತಾರೀಖಿನ ಪತ್ರಿಕೆಯಲ್ಲಿ ಬಹುಮಾನ ಉತ್ತರಗಳನ್ನು ಪ್ರಕಟಿಸಲಾಗುವುದು.

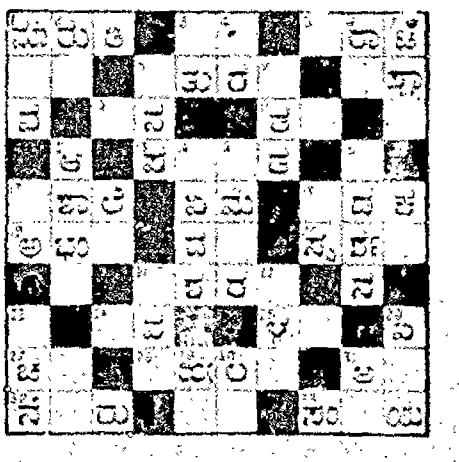

ಪ್ರಸಿದ್ಧ ಆಯುರ್ವೇದ ವೈದ್ಯರು ಬಿ. ವಿ. ಶಂಕರ

— ಬಾಲಸುಧಾ —

ಮಕ್ಕಳ ಜ್ವರದ ಗಡ್ಡೆಯನ್ನು ಬಾಯಿ ಸೀಳಿ ಹಾಕಿದ್ದೆ. ಅದರ (ಒಳ್ಳೆ ಸಂ.) ಸ್ವಭಾವಕ್ಕೆ ಕಣ್ಣು ಕೆಂಪು ಬಣ್ಣವಾಗಿದ್ದರೆ ಇದರ ಸೇವನೆಯಿಂದ ಬಿಸಿ ಗುಣವಾಗುತ್ತೆ. ಬಿ ಪ್ರಕೃತಿಯವರೂ ಅನುಭವ ಸಿದ್ಧವಾಗಿದೆ—ಮಕ್ಕಳ ಬಗೆ-ನಮ್ಮ ಬಾ ಲ ಸ ಂ ಜ ೀ ವ ನಿ ಯೆ ನ್ನೆ ; ಉಪಯೋಗಿಸಿರಿ.

ಬಾ ಲ ಸು ಧಾ ಬೆಲೆ 1 ರೂ. ಬಾ ಲ ಸಂ ಜೀ ವ ನಿ ಬೆಲೆ 4 ರೂ.

ಮೈಸೂರು, ಬೆಂಗಳೂರು, ಮಂಗಳೂರು ಮತ್ತು ಇತರೆ ಸ್ಥಳಗಳಲ್ಲಿ ಸಿಗುವುದು.

ಶರ್ಮ್ಮ ಔಷಧಾಲಯ, ಬೆಂಗಳೂರು

ಟಿ. ಸಿ. ವಿಟ್ಟಿರಾಜ್ ಔಷಧಾಲಯ

ಸಯ್ಯಾಜಿರಾವ್ ರೋಡು, ಮೈಸೂರು.

ಇದರಲ್ಲಿ ನೇತ್ರಪರೀಕ್ಷೆಯ ಉಚಿತವಾಗಿ ಮಾಡಲ್ಪಡುತ್ತದೆ.

ಅತ್ಯುತ್ಕೃಷ್ಟವಾದ ಚೌಕಟ್ಟುಗಳು ಇಂಜಿನಿಯರ್ ಪೆಟ್ರೋಲ್ ಮತ್ತು ಸಾಮಾನ್ಯ ಕ್ಲೀಯರ್ ಮೊದಲಾದವುಗಳನ್ನು ಕಡಿಮೆ ಬೆಲೆಗೆ ಮಾರಲ್ಪಡುವುವು ಮತ್ತು ಸುಂದರ ಕಾಗದಗಳಿಗೆ ಮಾರ್ಪಡಿಸಲ್ಪಡುವುವು

ಮೈಸೂರಿನಲ್ಲಿ ಅಂಗಡಿಗಳಿಗೆ. ಹಿಂದೆ ಸಿಗದಿದ್ದರೂ ಸಹ ಮೊದಲಿಗೆ.

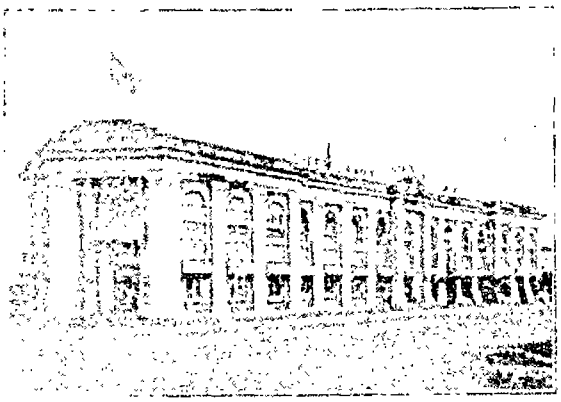

ಪಿರಿಯಂಟಿಲ್

ಸ್ವದೇಶೀ ಕಂಪನಿ

ಫೈನ್ ಅಷ್ಯೂರೆನ್ಸ್ ಕಂಪೆನಿ, ಲಿಮಿಟೆಡ್.

ಮೈಸೂರು, ಬೆಂಗಳೂರು.

ಜೀವ ವಿಮೆಯು

ಸಂಪೂರ್ಣ ಕಾಲದ ಮುಂಚಿತವಾಗಿ ಮರಣವನ್ನು ತನ್ನ ವೃದ್ಧಾಪ್ಯದಲ್ಲಿ ತನಗೆ ಮತ್ತು ಆಧಾರ ತನ್ನನ್ನು ಆಶ್ರಯಿಸಿರತಕ್ಕವರಿಗೆ

ಆರ್ಥಿಕ ಸ್ವಾತಂತ್ರ್ಯವನ್ನು

ಒದಗಿಸುವ ಅತ್ಯುತ್ತಮವಾದ ಸಂಸ್ಥೆಗಳಲ್ಲಿ ಸಂಸ್ಥೆಯ ಹೊಲಿಸಲಾಗದ ಒಂದೇ ಮಾರ್ಗವು

ಪ್ರತಿ ವರ್ಷದ ಪ್ರೀಮಿಯಂ

ಕಟ್ಟಿದ ಮೇಲೆ ಮೊದಲಿನ ಕೆಲ ವರ್ಷಗಳ ಅಲ್ಪದ್ರವ್ಯ ಕಟ್ಟಿದ ತನ್ನನ್ನು ಆಶ್ರಯಿಸಿರುವವರಿಗೆ

ಆರ್ಥಿಕ ಸ್ವಾವಲಂಬನವು

ಅಸ್ತಿತ್ವದಲ್ಲಿ ಅಸ್ಥಿರವಾದ ಸಂಗತಿ

ಆದರೆ ಕಷ್ಟಕ್ಕೆ ಸಿಕ್ಕಿದ ಸಂದರ್ಭದಲ್ಲಿ ಆಗುವ ಘಾತೇಯ ಮಾತ್ರ ಒಂದು ಕಾಸಿನದಾದ

ಪಿರಿಯಂಟಿಲ್‌ನಲ್ಲಿ

ಮಾತ್ರ ಮಾಡಿಸ್ಕೊಂಡ

ಸಾವಕಾಶ ಮಾಡಬೇಡಿರಿ

ಇಂದೇ ಒಂದು ಪಿರಿಯಂಟಿಲ್ ಪಾಲಿಸಿಯನ್ನು ತೆಗೆದುಕೊಳ್ಳಿರಿ

ಪ್ರಸಿದ್ಧ ಪಾಳ್ಳದ ಸೆಂಕಟಾಚಲ ಪಂಡಿತ ಅಂಡ್ ಸನ್,

ಅಂಬಿ ಮೇಲೀಯ ಸಿದ್ಧೌಷಧಗಳು.

ಲೋಕಾಮಯಹರ ಕಸ್ತೂರಿ ಮಾತ್ರೆಗಳು

ಈ ಮಾತ್ರೆಗಳು ಸ್ವಭಾವದಿಂದ ಅಮೃತ ಸಮಾನವಾದ ಔಷಧಿಗಳಾಗಿ ಸಾರ್ವಜನಿಕರಿಗೆ ಸುಪರಿಚಿತವಾಗಿ ಅವು ಸುಗಂಧಯುಕ್ತವಾದ ಮಾತ್ರೆಗಳು. ಅಂತಹ ಗಣಿಯ ಅಕ್ಷಯಪಾತ್ರೆಯಂತೆ ಮಾಡಿದವು. ಕೆಲವರಿಗೆ ಮಾತ್ರ ಸ್ವಭಾವದ ಸೋಗಾದವನ್ನು ಅಂಬುಯುಕ್ತ ಗಳಿಗೆ ಒಳಗೆ ಹೊಂದಿದ ಮಲಬದ್ಧತೆಯನ್ನು ಸೋಗಲಾಡಿಸಿ ಅಪೇಕ್ಷಿಸಬಹುದು. ಮಾತ್ರೆ ಮಾಡಬಹುದು.

ಮಕ್ಕಳ ಸಕ್ಕೆಸೆಳತ (ಎಳವು), ಕಾಲಾಕ್ಷೆ ಮತ್ತು ಮಾಯಿಲ್ಲದ ಹೊಟ್ಟೆ ನೋವು ಸುಲಿಯುವ ಸೀತಪಾತ್ರ) ಮಕ್ಕಳ ಮತ್ತು ಹೊಟ್ಟೆಯ ಸೆಳೆತ, ಕೆಮ್ಮು, ಗಂಟಲು, ಶುಷ್ಕ, ಅಜೀರ್ಣ, ಜ್ವರ, ಚರ್ಮದ ಕೀಟ, ಕೆಂಪಿಯ ಜ್ವರ, ಹೊಟ್ಟೆ, ಸೋಪು, ಅಗ್ನಿಮಾಂದ್ಯ, ಇಂದ್ರಿಯಮಂದ, ಪ್ರೇಮ, ಸೀತಗೊಂಡ ಇನ್ನೂ ಅನೇಕ ರೋಗಗಳಿಗೆ ಗುಣಕಾರಿಯಾಗಿವೆ.

ಸ್ತ್ರೀಯರು ಮತ್ತು ಮಕ್ಕಳ ದಿನ ಶೀತವಾತ ಸಂಬಂಧಕ್ಕಾಗಿ ಕಷ್ಟಪಡಿಸಿ ಅಂ... ಈ ಮಾತ್ರೆಗಳನ್ನೆ ಉಪಯೋಗಿಸಿದ್ದರು ಇವರು ಉಪಯೋಗಿಸಿ ಸಿದ್ಧಿಯಾಗಿವೆ. ಈ ಮಾತ್ರೆಗಳನ್ನು ಯೋಚಿಸಿದರೆ, ಮನಸ್ಸುಮಾಗಲಿ, ಮಂಡಿತ ಮಾಗಿ ಕೆಲ್ಲು, ಬಂದಾ ಬಂದು ಈ ಕಾಲದ ಸಿದ್ಧ ಬಳಿ ಇದ್ದರೆ, ವೈದ್ಯರ ಸಮಾಯವನ್ನ ಸೇವಿಸಿದ ಮೇಲೆ ಅನೇಕ ವ್ಯಾಧಿಗಳಿಗೆ ಗುಣಕಾರಿಯಾಗುತ್ತದೆ.

ಬೆಲೆ ಒಂದು 100 ಮಾತ್ರೆಗಳವರೆಗಿನದು ಬೆಲೆ 1 ರೂ. 4 ಆಣೆ. ಒಂದು ಮಾತ್ರೆಗಳಿಗೆ 1 ಬೆಲೆಗೆ 9 ಆಣೆ. 0 ಬೆಲೆಗೆ 1—8—0 12 ರೂ. 2 1—0. 25 ರೂ. 5 0—0.

ಪಾಳ್ಳದ ಸೆಂಕಟಾಚಲ ಪಂಡಿತ ಅಂಡ್ ಸನ್,

ಶ್ರೀ ಸೀತಾರಾಮಪುರ ವೈದ್ಯಶಾಲೆ, ಮೈಸೂರು.

ದ್ರೌಪದಿ ಮೈಲಿ

ಕೇಶವಿಕೇರಣಕ್ಕೆ ಪ್ರಯೋಜನವಾದ ನಮ್ಮ ಮಾಲಗಳು ವಿಶ್ವಸ್ತರಂದೇಯವಾಗಿ ವಿಶೇಷ ಗುಣಕಾರಿಗಳು. ಕೆಟ್ಟ ಕೂದಲನ್ನು ಕಂಡು, ಈ ಕೆಲಸದಲ್ಲಿ ಬೇರೆ ಬೇರೆ ಮಾಲಗಳನ್ನೂಪಯೋಗಿಸಿದವರಿಂದ ನಮ್ಮ ಗುಣಕಾರಿಗಳ ಕೆಳಗಿನ ಅಭಿಪ್ರಾಯವನ್ನು ನೋಡಿ ತಿಳಿದುಕೊಳ್ಳಿರಿ

ನಕಲಿ ಮಾಲಿಗೆ ಮೋಸ ಹೋಗಬೇಡಿರಿ

ಸಂಶಿತ ಜಾಹಿರಾತಿನಲ್ಲಿ ನೆಮ್ಮದಿಯದು ಒಂದಾಗಿ ಹುಟ್ಟಿದ್ದ ನಮ್ಮ ಪ್ರದೇಶದಲ್ಲಿ ಕುಣಾಗಿ ಇದರ ಹೊಸೆದು ಇಂದಿನ ಪರಿಸ್ಥಿತಿಯಲ್ಲಿ ಭಂಗಾರದ ಮೆಚಿಲ್ ಮತ್ತ ಅನೇಕ ಸರ್ಟಿಫಿಕೇಟುಗಳು ಹೊಸೆತಂದ್ದ ಒಂದೇ ನಮಗಾಗಿ ಈ ವಸ್ತುವಿನ ಅನುಭವದಿಂದ, ರಾಜಾ ಮತ್ತು ಕೌಟ್ಟಿಕ ವಸ್ತುಕೆಗಳಿಂದ ಬೇರೆ ಯಾಗಿ ಗಳ ಮಾಲಿಕ ತಯಾರಾಗುವ, ಕ್ಷಿಪ್ರ ಮೇಲೆ ಹೊಸಲಿಸಿ ತರದ ಟಾನಿಕ್.

ಇದರ ಮೇಲೆಯೂ ರಕ್ಷ ಕುಟ್ಟಿಯಾಗುವದು. ಕೌಚ ಸಾಧಾರಣ ಸಲಹೆಗಳು ಬೆಳೆಯುವದು. ಕಣ್ಣು, ಕೈ, ಕಾಲು ಉರಿಯೂಣ ಮೊದಲಾದ ಉಷ್ಣ ಮತ್ತು ಸಿತ್ತ ವಿಕಾರಗಳು ಸಾಮಾನ್ಯವಾಗುವವು. ಸ್ತ್ರೀಯರಿಗೆ ಮುಟ್ಟು ಹೋಗದಿರುವದ ಸರ್ವ ರೋಗ ನಿವಾರಣೆಯಾಗಿ ಸಂತಾನಭಾಗ್ಯವಾಗುವದು. ಅಂತೂ ಬಾಲ, ವೃದ್ಧ, ಸ್ತ್ರೀ ಪುರುಷರಿಗೆ ಅತಿ ಉಪಯುಕ್ತ.

ಕ್ರಯ—೧ ಬಾಟ್ಲಿಗೆ ರೂ. ೧-೪ ೨, ೩ ಬಾಟ್ಲಿಗೆ ರೂ. ೩-೪ ೦ ಡಜನ್ನಿಗೆ ರೂ. ೧೪

ದಮ್ಮು, ಕ್ಷಾಸ, ಕೆಮ್ಮು ಇವುಗಳ ಮೇಲೆ ಹೇಳಿಕೆ ವಿಷಯ

ದಮಾಯಾ ರಿ

ಇದನ್ನು ಉಪಯೋಗಿಸುವದರಿಂದ ಕ್ಷಯ ಕಾಸಿಗಾಗಿ ಬೀಳುವದು. ಅದರಿಂದ ಅರಮನೆಯಾ ನಮ್ಮ ಬಾ ಕಿ. ೧—೮—೦

ಪ್ರಾಕ್ಟಿಸ್ಟಿಂಗ್ ಕೆಮಿಸ್ಟ್, ಸಿಕಂದ್ರಾಬಾದ್, ಬೆಳಗಾವಿ.

ಸಿಗುವ ಸ್ಥಳ. ಸ್ಟೇಷನ್ ಓ ಸಿ ಸರ್ಕಾರ, ಮಾರ್ಕೆಟ್ ಪ್ರಾಂಟ್ಸ್. ಬೆಂಗಳೂರು - ಸೀತಾರಾಮ ಸ್ಟೇ ಅಂಡ್ ಬ್ರದರ್ಸ್.

Edited, Printed & Published by Agaram Rangiah, B.A., at Sri Rama Press, D. Subbiah Road, Mysore.

ಶ್ರೀ ಚಂದ್ರಕಲಾ ಸ್ಪರ್ಧೆ ನಂ. ೨೬ : ಬೆಂಗಳೂರು ಸಿಟಿ

ಒಂದು ಆಣೆಗೆ ೩ ಕೂಪನ್ನುಗಳು
ಪ್ರಥಮ ಬಹುಮಾನ ರೂ. ೭೦]

150 ರೂಪಾಯಿ ಬಹುಮಾನ

ಒಂದು ರೂಪಾಯಿಗೆ 7 ಕೂಪನ್ನುಗಳು
[ಇತರ ಬಹುಮಾನ ರೂ. ೭೦

೨—೧—೩೯ ರ ಒಳಗೆ ಕಳುಹಿಸಿದ ಸರಿಯಾದ ಉತ್ತರಕ್ಕೆ ಒಂದು ಸಲಿಗೆ ಪ್ರಕಾರ ಕೊಡಲಾಗುವುದು.

ಸೂಚನೆ — ೧ ಪ್ರತಿಯಲ್ಲಿ ಕೊಟ್ಟಿರುವ ಉತ್ತರವನ್ನು ೨ ಕೇವಲ ಇಂದ್ರಿಯದ ಅಂಕಿ ಅಕ್ಷರಗಳಲ್ಲಿ ಸಂಕೇತಗಳು ಅಲ್ಲದೆ ಬೇರೆ ಅಕ್ಷರಗಳನ್ನು ಮೊದಲು ಮಾಡಿ ಇರಬೇಕು. ೩ ... ಉತ್ತರಗಳು ಸರಿಯಾದುದಾದ್ದರೆ ಉತ್ತರಕ್ಕೆ ಪ್ರಥಮ ಬಹುಮಾನವೂ 1 ನ ಸ್ಥಾನ ಉತ್ತರಗಳಿಗೆ ಇತರ ಬಹುಮಾನವೂ ಕೊಡಲ್ಪಡುವುದು. ಬಹುಮಾನ ಸ್ಪರ್ಧೆಯ ಮೇಲಿನ ಉತ್ತರಗಳು ಒಂದಕ್ಕಿಂತಲೂ ಮೇಲ್ಪಟ್ಟಿದ್ದರೆ ಎಷ್ಟು ಜನರಿಗೆ ಸರಿಯಾಗಿ ಹಂಚಲ್ಪಡುವುದು. ಬಹುಮಾನದ ಹಣವೆಲ್ಲ ಮಿಕ್ಕಿದ ಸ್ಪರ್ಧಾ ... ಈ ಸ್ಪರ್ಧೆಯಲ್ಲಿ ಭಾಗ ವಹಿಸಿದ ಪತ್ರಿಕೆಯಲ್ಲಿರುವವರೂ ಅರ್ಹರಾಗುವರು. ಅಂಚೆಯವರಿಗೆ ಉತ್ತರಗಳನ್ನು 1 ರೂ. ಗೆ 7 ಉತ್ತರಗಳಂತೆ ... ಕಳುಹಿಸಿ ಕೊಡಬೇಕು. ಉತ್ತರಗಳನ್ನು ಅಂಗೀಕರಿಸುವಿಕೆ ... ಪ್ರತಿಯ ಗ್ರಹಣದ ಪ್ರಾರಂಭದ ಅರ್ಥದ ಅಕ್ಷರ. ಪ ಬಹುಮಾನದವರ ಮೂಲಕ ಕಳುಹಿಸಬೇಕು. ... ಕೆಳಗಿನ ಶಬ್ದಗಳನ್ನು ಬರೆದು ಕಾಗದದ ಮೇಲ್ಭಾಗದಲ್ಲಿ, ಬಲಿಯ ಕಾಗದದ ಮೇಲ್ಭಾಗದಲ್ಲಿ, ಬಲಿಯ ಮೂಲೆ (ಚಿತ್ರಗಳಂತೆ) ಬರೆದು ಕಳುಹಿಸಬೇಕು. ಉತ್ತರಗಳು ... ಕೆಳಗಿನ ಸ್ಥಳದಲ್ಲಿ ಕೊಡಲಾಗುವುದು. ಸರಿಯಾದ ಉತ್ತರ ಮತ್ತು ಬಹುಮಾನ ಪಡೆದವರ ಹೆಸರು ... ಕ್ಕೆ ಪ್ರಕಟಿಸಲ್ಪಡುತ್ತದೆ. ಉತ್ತರಗಳನ್ನು ಈ ಕೆಳಗಿನ ವಿಳಾಸಕ್ಕೆ ಕಳುಹಿಸತಕ್ಕದ್ದು. ಪೋಸ್ಟು ಮುಖಾಂತರ ... ೨—೧—೩೯ ನೇ ತಾರೀಖಿನ ಒಳಗೆ ಕಳುಹಿಸಬೇಕು.

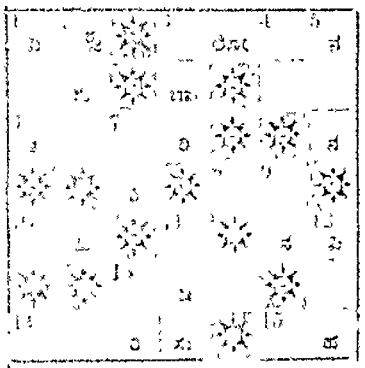

ಎಡದಿಂದ ಬಲಕ್ಕೆ :— ೧. ಪ್ರಸಂಗ ... ೨. ಒಬ್ಬನೇ ... ಕ್ಕೆ ಸಿಕ್ಕುವುದಿಲ್ಲ ... ಪ್ರಸಿದ್ಧನಾದ ಒಬ್ಬ ರಾಜ ... ಕ ಮಾಡಿ ... ಹಳೇಬೀಡನ್ನು ಇದರ ಆಧಾರವನ್ನು ತೆಗೆಯಬಹುದು ... ಸಂಖ್ಯೆಯೊಂದೆ ಕಾಣಿ ... ಅಕ್ಷರಗಳಾ ಇದು ಒಳ್ಳೆ ಮನಸ್ಸು.

ಮೇಲಿನಿಂದ ಕೆಳಕ್ಕೆ :— ೧. ಉತ್ತರ ಎಲ್ಲಾಂದರೂ ... ಕಲ್ಲಿನ ಬ್ಯಾಸ ... ೨. ಹೆಣ್ಣು ಕೊಟ್ಟೆ ... ೩. ಉತ್ತರ ಬಹಾದ್ದರವು ... ಇತರರಿಗಿಂತಲೂ ... ವಿಷಯ ಗಳನ್ನು ಸಂಗ್ರಹಿಸಿರುತ್ತಾನೆ ೪. ಗುರುಬಿಂದ ... ಇದರಲ್ಲಿ ... ೫. ಕೆಲವು ಜಲದ ಪಕ್ಷಿಗಳಲ್ಲಿ ... ಇದನ್ನು ನೋಡಬಹುದು ೬. ಒಂದ ... ೭. ಘಾತಿಯದಿಂದ ... ಕ್ಕೆ ... ಕೆಲವರ ಸ್ವಭಾವ ... ೧೦. ಇದರಿಂದ ಕೆಲವರು ... ಕ್ಕೆ ... ಇರುವುದು.

ಇನ್ನು ವಿವರಿಸಿದ :— ೧. ಬೆಂಗಳೂರು — ... ಮಾರ್ಕೆಟ್, ಸೆಂಗಣಕಲು ... ಮತ್ತು ಮಾರ್ಕೆಟ್ ಬಡಾವಣೆ, ೫೦. ಸ್ಟ್ರೀಟ್ ಮಾರ್ಕೆಟ್, ಸಂಪಾದಕ ಸ್ಟ್ರೀಟ್.

ಸ್ಪೆಷಲ್ :— ಶ್ರೀ ಚಂದ್ರಕಲಾ ಸ್ಪರ್ಧೆ, ೧೦. ಸ್ಟ್ರೀಟ್ ಮಾರ್ಕೆಟ್, ಸಂಪಾದಕ ಸ್ಟ್ರೀಟ್, ಬೆಂಗಳೂರು ಸಿ

Wanted Agents. Apply for Terms.

ಶ್ರೀ ಚಂದ್ರಕಲಾ ಸ್ಪರ್ಧೆ ನಂ. ೨೫ ರ ಉತ್ತರ.

ಎಡದಿಂದ ಬಲಕ್ಕೆ :— ೧. ಬಂದ ... ೨. ಬೆಳ್ಳಿ ... ೩. ಅಗ್ರ ... ೪. ಸ್ಥಾ ... ೫. ಬ ... ೬. ಸ ... ೭. ಸ ... ೮. ಸ ... ೯. ಸ ... ೧೦. ಸ ... ೧೧. ಸ ... ೧೨. ಸ ... ೧೩. ಸ ... ೧೪. ಸ ... ೧೫. ಸ ... ೧೬. ಸ ... ೧೭. ಸ ... ೧೮. ಸ ...

ಚಂದಾದಾರರ ವಿವರ

ಒಂದು ವರ್ಷಕ್ಕೆ ಮೈಸೂರಿನಲ್ಲಿ ರೂ. ೨—೦—೦
ಹೊರಗೆ ಮೈಸೂರಿನಲ್ಲಿ ರೂ. ೨—೨—೦ ಮತ್ತು ಪ್ರತಿಯೊಂದಕ್ಕೆ ೦—೦—೩

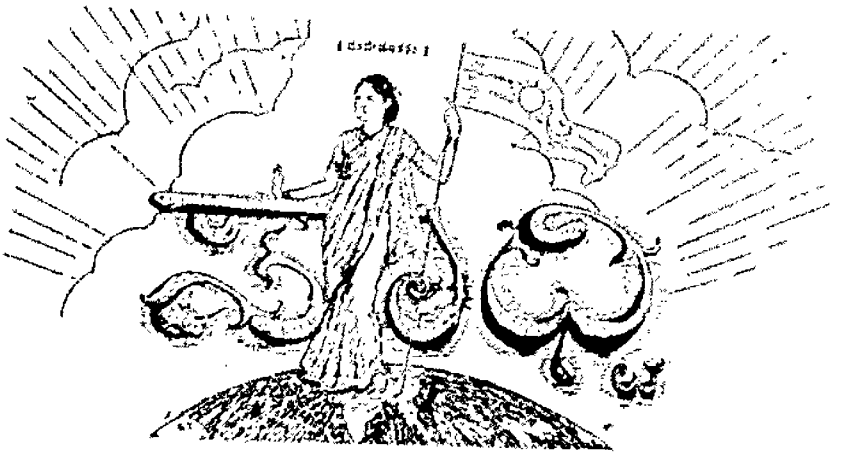

॥ ಸತ್ಯಮೇವ ಜಯತೇ ॥

ರಾಜಧಾನಿಯ ರಾಷ್ಟ್ರೀಯ ವಾರಪತ್ರಿಕೆ.

ಸೃಷ್ಟಿಕರ್ತರು ಎಂ. ವೆಂಕಟಕೃಷ್ಣಯ್ಯನವರ ಜ್ಞಾಪಕಾರ್ಥವಾಗಿ ಪ್ರಕಟಿಸಲ್ಪಡುವುದು.

ಸಂಪಾದಕರು: ಆಗರಂ ರಂಗಯ್ಯ, ಬಿ.ಎ.

ಸಂಪುಟ ೪] MYSORE : MONDAY 29—5—39 : ಮೈಸೂರು : ಸೋಮವಾರ ೨೯—೫—೩೯ [ಸಂಚಿಕೆ ೧೩

ಮ್ಯಾಂಚೆಸ್ಟರ್ ಸತ್ಯಾಗ್ರಹದ ಇನಾಮು

ಮ್ಯಾಂಚೆಸ್ಟರ್ ಭವನ ಸತ್ಯಾಗ್ರಹದ ಸಂಬಂಧ ಪೊಲೀಸ್ ಅಧಿಕಾರಿಗಳು ಪೊಲೀಸ್ ನೌಕರರು ಬಹಳ ಶ್ರಾಘನೀಯವಾಗಿ ಕೆಲಸಮಾಡಿದ್ದ ಕೈಗಳ ಅವರು ಗಳಿಗೆ ಬಹುಮಾನ ಕೊಡಲು ಸರ್ಕಾರದ ಮಂತ್ರಿಗಳ ಸಂಘವಾದಿರುವುದಾಗಿ ತಿಳಿದುಬಂದಿದೆ. ಇನ್ಸ್ಪೆಕ್ಟರುಗಳಿಗೆ ರೂ ೨೦, ಬಿ. ಸಬ್ ಇನ್ಸ್ಪೆಕ್ಟರುಗಳಿಗೆ ರೂ ೧೦ ಮತ್ತು ಕಾನ್ಸ್ಟೇಬಲ್ಗಳಿಗೆ ೬ ರೂಪಾಯಿ ಬಹುಮಾನವು ಕೊಡಲ್ಪಡುವುದು. ಸತ್ಯಾಗ್ರಹದ ಮಹಾನ್ ಹೋರಾಟದಲ್ಲಿ ಇದು. ಈ ಬಹುಮಾನಗಳನ್ನು ಪೊಲೀಸರಿಗೆ ಕೊಟ್ಟಿರುವ ಇನಾಮುಗಳಾಗಿ ಮಾನ್ಯಮಾಡಬೇಕಾಗುವುದು. ಮ್ಯಾಂಚೆಸ್ಟರ್ ಭವನದ ಮುಂದೆ ಬಹಿರಂಗವಾಗಿ ಸೊಗಸುವುದು ಸತ್ಯಾಗ್ರಹಿಗಳ ಮನಸ್ಸನ್ನು ಬಡಿದಿತ್ತು. ಆದರೆ ಅದರ ಜಾಡನ್ನು ಪೊಲೀಸರುಗಳು ಚೆಟ್ಟಿದ್ದು ಬಹಳ ಶೋಚನೀಯವಾಗಿತ್ತು. ಬೇಕಾದಂತೆ ಸಂಬಂಧಪಟ್ಟ ಪೊಲೀಸ್ ನೌಕರರು ಸಹ ಕಣ್ಣನ್ನು ಕಣ್ಣನ್ನು ಮುಚ್ಚಿಕೊಂಡು ಸತ್ಯಾಗ್ರಹಿಗಳನ್ನು ಸಾಯಿಸಿದ್ದ ದೃಶ್ಯವನ್ನು ನೋಡಿದರೆ ಮನಸ್ಸಾಕ್ಷಿಯನ್ನು ಕರಗಿಸುತ್ತದೆ. ಆದ್ದರಿಂದ ಅವರಿಗೆ ಎಷ್ಟು ಬಹುಮಾನ ಕೊಟ್ಟರೂ ಸ್ವಲ್ಪವೇ.

ಇನಾಮಿನ ಹಣ ಯಾರದು?

ಅದರ ಈ ಇನಾಮುಗಳಾಗಿ ಕೊಡುವ ಹಣವು ಯಾವ ಜಾಗದಿಂದ ಬರುತ್ತದೆ? ಬಹಳ ಮೋಸಗೊಳಿಸಿದ ಕಾರಣದಿಂದಲೇ ಸರ್ಕಾರಗಳನ್ನು ಸತ್ಯಾಗ್ರಹಿಗಳಿಂದ ಹೆದರಿಸಲ್ಪಟ್ಟಿದ್ದ ಕೈಗಳ ಅವರು ಗಳಿಗೆ ಬಹುಮಾನ ಕೊಡಲಾಗುತ್ತದೆ. ಆದರೆ ಸತ್ಯಾಗ್ರಹಿಗಳಿಂದ ಹೆದರಿಸಲ್ಪಟ್ಟ ಬಹುಮಾನ ಭೂತವಾಗಿರುವುದೇನು? ಇದುವರೆಗೆ ಸರ್ಕಾರಗಳಿಂದ ಜನಸಾಮಾನ್ಯರ ಹೊತ್ತಿನಲ್ಲಿ ಈ ಇನಾಮಿನ ಹೊತ್ತಿನಲ್ಲಿ ಸಾಗುವುದು. ಆದ್ದರಿಂದ ಮುಂದೆ ಪೊಲೀಸರುಗಳಿಗೆ ಕೊಡುವುದನ್ನು ಸೇರಿಸಿದರೆಯಾದರೂ ಇನ್ನು ಅಗುವುದು. ಆದ್ದರಿಂದ ಮೊದಲು ಗಾಂಧಿ ಟೋಪಿ ಇದು ಬೇಕಾಗುವುದು. ಅದರೂ ಈ ಇನಾಮಿನ ಸ್ವಲ್ಪಮಟ್ಟಿಗಾದರೂ ಪೊಲೀಸರು ನೌಕರರಿಗೆ ಒಳ್ಳೆ ಅತ್ಯೋಚನೆಯುಂಟುಮಾಡುವ ದರಲ್ಲಿ ಸಂದೇಹವಿಲ್ಲ. ಮುಂದೆ ಇಂತಹ ಸೇವೆಗಳಿಗೆ ಬಹುಮಾನವಿದೆ ಅದರ ಮೇಲೆ ನಿಗಾ ಇಟ್ಟುಕೊಳ್ಳಬೇಕಾಗುವುದು ಅದರಿಗೆ ಅಗಲಿ ಬೇಕಾಗುತ್ತದೆ. ಆದರೆ ಮ್ಯಾಂಚೆಸ್ಟರ್ ಸತ್ಯಾಗ್ರಹದ ಸ್ವಾತಂತ್ರ್ಯಗಳು ಇನ್ನೂ ಯಾವ ಯಾವ ರೂಪದಲ್ಲಿ ತೋರಬೇಕೋ ಕಾದು ನೋಡಬೇಕು.

ಬೆಂಗಳೂರಿನ ಕೈಗಾರಿಕೆಗಳ ಮುಷ್ಕರ

ಸೈಮನ್ ಕಂಪನಿ ಕೈಗಾರಿಕಾಕಾರರು ಬೆಂಗಳೂರಿನಲ್ಲಿ ಗಲ್ಲಿಮಾಡಿ ಕಾರ್ಖಾನೆಯಲ್ಲಿ ಇದ್ದಿರುವರು ಬಂದು. ಮಂಗಳವಾರದ ದಿನ ಹಡಪಾಳವನ್ನು ಮೊದಲ ಕೈಗಳನ್ನು ನಿಲ್ಲಿಸಿ ನೆಗಳಿಗೆ ಕೆಲಸ ಅಕಸ್ಮಾತ್ತಾಗಿ ಮುಚ್ಚಿ ಮಾಡಿದೆವು ಸಮಾಧಾನ ಕೊಂಡಿದೆವು. ಮೊದಲ ಬಿಡಿಸಿ ಪಿಡಿಯದ ಅಲ್ಲಿ ಸಂಬಳ ಗೆಂಡಿಗಳನ್ನು ಕೊಡದು ಕಾರಣ ಕಾರಣ ಮಂತ್ರಿ ಕೆಲಸಮಾಡಿದರು ಅವರು ಮೊಂಗ ಕೂಡಿಸದರು ಕೆಲ್ಸ ಪಕ್ಷಮಾಕ್ಷನ್ನು ಕ್ರಮಕ್ಕೆಯನ್ನು ಕೊಟ್ಟಿರುವುದು ಅದ್ದ ಅದರ ಅಂಗಡಿಗಳು ಬಂದ ಇವೆ ಅಲ್ಲದೆ ಕೊಂಡಿ ಕೆಲಸಮಾಡುವವರು ನೋಡಲು ಜನರಲ್ಲಾದ ಇವರೆಲ್ಲರೂ ಸಹಿ ಸೇರಿ ಕೈಗಳನ್ನು ನಿಲ್ಲಿಸಿದ್ದರೆಂದು ಕೆಲಸ ಮಾಡಿದರು. ಕೈಗಳಿಗಾಗಿ ಒಂದು ದೂರಾಯ ಮಾಡಿದವರನ್ನು ಮತ್ತು ಅವರಿಗೆ ಅಲ್ಲಿ ಕಟ್ಟಿದ ಬಹುಮಾನ ಪಡೆಯುವಾಗ ಪಡೆಯುವಿಗೆ ಬಹಳ ಕಾರಣವಾದ ನಿಯಮಗಳನ್ನು ಮಂಡಿಸಿದರು. ಈ ವಿಷಯಗಳನ್ನು ದಿನಪತ್ರಿಕೆ ಮೊದಲು ಅರಿತಿರುವುದಿಲ್ಲ. ಅದರ ಮುಂದಿನ ಕಾರ್ಯಗಳನ್ನು ಕಲ್ಪಿಸಿದರು ಕಾರ್ಯಗಳನ್ನು ಸರ್ಕಾರದ ಕಡೆ ಕೈಕೊಂಡಿದರು. ಇದರಿಂದ ಕೈಗಳನ್ನು ನಿಲ್ಲಿಸಲಾಗಿದ್ದಾರೆ. ತಮ್ಮಗೆಯ ವಿಷಯ ಅವಧಿಯನ್ನು ಕೊಟ್ಟಿದ್ದಾರೆ. ಅದ್ದರಿಂದ ಈ ನಿಲ್ಲಿಸಿದ್ದರೆ ಸೈಮನ್ ಕಂಪನಿಯ ಕೈಗಳ ಮುಂದುವರೆಸಿ ಕಾರ್ಯ ಮುಂದುವರೆಸಿ ಮಾಡಿಕೊಡುವುದಾಗಿ ಕೆಲಸ ಮಾಡಿದ್ದಾರೆ. ಅದರ ಕೆಲಸಕ್ಕೆ ಈ ಕಂಪನಿಯವರ ಕೈಗಳ ಬೆಂಗಳೂರಿನಲ್ಲಿ ಮಾಡಿಸಲಾಗುವುದೆಂದು ಹೇಳಲಾಗುತ್ತದೆ.

ಮಂಡಿಸಲ್ಪಟ್ಟ ಸೋದರಮಾವನೆ?

ಮಾಯಿಸೂರ್ ಸ್ಟೇಟ್ ಕಾಂಗ್ರೆಸ್ ಪ್ರಾಂತ್ಯದ ಮಂತ್ರಿಗಳ ಮಾನಸ್ಥಿತಿ ಪ್ರಸ್ತಾಪ ಮಾಡಿರುವುದು. ಸರ್ಕಾರದ ಅಧಿಕಾರಿಗಳ ಕೆಲಸಕ್ಕೆ ಅಡ್ಡಿಮಾಡಿದರೆಂದು ಅವರುಗಳ ಕೈಕೆಳಗಿನವರು ತಮ್ಮ ಜವಾಬ್ದಾರಿಗೆ ಧೂಳಿಯನ್ನು ಒಟ್ಟಾಗಿ ಅಕ್ಕಮಾಡಿ ಕೊಂಡಿದ್ದೆವು. ಅವರು ಮಾಡಿ ಮಾಡಿದ್ದ ಕೆಲ್ಸಗಳನ್ನು ಮಾಡಿ ಮಾಡಿ ಕಾರ್ಯ ಕೆಲಸಮಾಡಿಕೊಂಡರು ಸರ್ಕಾರದ ಕೈಯಲ್ಲಿ ಮಾಡಿದ್ದೆವು. ಇದರಿಂದ ಅಧಿಕಾರಿಗಳು ಸ್ವಾಮಿಯ ಕೆಲಸಮಾಡಿ ಅವರ ಕೆಲಸಕ್ಕೆ ಅಡ್ಡಿ

ಸಾಪ್ತಾಹಿಕ ಕಥೆ

:: ಚಿನ್ನದ ಚೈನು ::

ಲೇಖಕರು:— ಶ್ರೀ. ಬಿ. ಶಾಂಬೇಕರ್, ಬೈಸೂರು.

ಶ್ರೀಮಂತ ವಿಶ್ವಾಸದ್ದು ಬಂದು ನಿಂತಿತು. ಯಾರು ಬರುತ್ತಿರುವರು ನೋಡಿದೆ. ಯಾರಿರಬಹುದು ಯೋಚಿಸಿದೆ. ನಾನು ಕೈಯಲ್ಲಿ ಹಿಡಿದಿದ್ದ ಪುಸ್ತಕವನ್ನು ಬಿಸಾಕಿದೆ. ಸ್ನೇಹಿತರ ಮನೆಗೂ ಹೋಗದೆ ಛತ್ರದಲ್ಲಿ ಉಳಿದು ಹಾಡಿಕೊಂಡು ಅಲೆಯಿಕೆಯ ಬಾಯಿಯನ್ನು ಹಿಡಿದು ಅಲ್ಲಿಂದ ಉಳಿದಾಗಿತ್ತು ಮೆಟ್ಟಿಗೆಕ್ಕೆ ಬಾಯಿಗೆರೆಗೆ ಬಂದು ನಿಂತೆ.

ಆ ಬಾಯಿದ್ದ ಒಂದು ದಿನ ಧರ್ಮಛತ್ರದಲ್ಲಿ ಉಳಿದುಕೊಂಡಿದ್ದೆ ನಾನು ಹೋಗುವಾಗ ಎಂದು ತಿಳಿದುಕೊಂಡಿದ್ದೆ. ಹಾಡಿನ್ನು ಅಲ್ಲಿ ಹಾಕಿದ್ದೆ. ನಾನು ಪೇಟೆಯಲ್ಲಿ ಹೋಗಿ ಹುಡುಕಿ ತೆಗೆದುಕೊಂಡ ಎಲ್ಲವೂ ಸಿಗದಿದ್ದ ಮೊದಲು ಕೊಂಡೆಯಾಯಿತು. ಮೊಟ್ಟೆ ಮೊದಲಿನ ಕರ್ಚುಗಳನ್ನು ಹೊಟ್ಟೆಗಳು ತಿನ್ನುವುದಕ್ಕೆ ಕೊಡಗಳು ಕೈಲ್ಲಿ ಸ್ವಲ್ಪ ಕಾಣಿ. ಅದರ ಅಸ್ಪಷ್ಟ ಬ್ಯಾಂಕ್ ಬಂತು. ಬಹಳ ಅತ್ಯಲ್ಪ. ಊರನ್ನು ಬಿಟ್ಟು ಬಂದು ದಿನಕ್ಕೆ ಬಹಳ ಸಲ್ಪಾಸ್ಪಾಸಲಿಸ್ಪೆನು. ಒಬ್ಬ ಮೊಗನು ಎಲ್ಲರು ಮೊದಲ ಬೆಟ್ಟಿಗೆಯನ್ನು ಕಾಯ್ದುಕೊಂಡು ಕುಳಿತಿದ್ದಳು. ನಾನು ಬಾಯಿ ಎರವಾಗಿ ಕೊಟ್ಟಿ. ಈ ಬೆಟ್ಟಿಗೆಯನ್ನು ಹೊತ್ತುಕೊಳ್ಳುತ್ತೇನೆ ಎಂದೆ. ಅದಕ್ಕೆ ಮೊಗನು ನನ್ನನ್ನು ಕಾಲಿನಿಂದ ತಲೆಯವರೆಗೂ ಎರಡು ಮೂರು ಸಲ ನೋಡಿ ನಾ ಬ್ಯಾಡಿಯನ್ನು ಕೊಟ್ಟು ಉಳಿದುಕೊಂಡು ಬಾ ಎಂದಳು. ನಾನು ತಲೆಗೆ ಬರುವಲ್ಲಿ ಹೊಗದು ಹೊರಟೇ ಹೋಗಿದ್ದೆ. ನಾನು ಬಹಳ ಅಸ್ಪಷ್ಟವಾಗಿದ್ದೆ. ಇನ್ನೊಬ್ಬ ಮೊಗನು ಒಂದು ಪ್ರೇಕ್ಷನ್ನು ಹಿಡಿದುಕೊಂಡು ಕೈಲಿನಿಂದ ಬಂದಳು. ನಾನು ಓಡಿಹೋಗಿ ಪ್ರೇಕ್ಷನ್ನು ಕೊಡಿ ಎಂದೆ. ಅಣ್ಣಾ ಈ ಕೂಲಿ ಕೆಲಸವಾಗುವುದಕ್ಕೆ ನಿನಗೆ ಬಂದ ಕಷ್ಟವೇನು? ಎಂದಳು. ನಾನು ಎಲ್ಲ ನಿಜವನ್ನೂ ಹೇಳಿದೆ. ನೀನು ಮನೆಗೆ ಹೊರಟುಹೋಗು, ನಿನ್ನ ಇಷ್ಟದ ಪ್ರಕಾರ ಮಾಡಾಣನ್ನು ಹೊರಟುಕೊಂಡು ಹೋಗುವುದಕ್ಕೆ ಮನೆಯನ್ನು ಬಾಂದು ಎಂದು ಹೇಳಿ ನಮ್ಮ ರೂ. ನೋಟನ್ನು ನನ್ನ ಕೈಗೆ ತುರುಕಿ ಹೇಳಿದಳು ಕೈಯಲ್ಲಿ ನಾನು ನನ್ನ ತಿಗಿಸಿಕೊಂಡು ಹೊರಟುಹೋದಳು.

ಇಷ್ಟೆಲ್ಲವನ್ನು ನೋಡಿ ತಂಗುಬಾಡದು ನಂತರಬಿಟ್ಟು. ಎಂದು ಅಣ್ಣ ಸಂಬಾಳದಲ್ಲಿ ಮಾಡಬೇಕಾದರೆ ದಿನನೆಲ್ಲಾ ಕೆಲಸ ಮಾಡಬೇಕು. ಇಷ್ಟೊಂದು ಹಣ ಹೆಚ್ಚಾಗಿ ನೆಮ್ಮೇ ನನಗೆ ಕೊಡುವುದಕ್ಕೆ? ಇದಕ್ಕೆ ಕಾರಣವೇನಿರಬಹುದು? ಎಂದು ಅಂದುಕೊಂಡೆ, ಇನ್ನೂರು ಗುಂಡಿನ ಬಳಿ ಹೋಗಿ ಕೂರಿ ಬೇಕೆ? ಎಂದೆ. ಎನಯ್ಯಾ ನನ್ನ ಕೂಡ ಮಾತನಾಡುತ್ತಿದ್ದೀಯಾ? ನಿನಗೆ ಚ್ಯಾಸ ಕುಡಿಯಾಗಿದೆಯೋ. ಇನ್ನು ಪೋ, ಎಂದು ಹೇಳಿ ಹೊರಟುಹೋದರು. ನಾನು ಮಾರ್ಕೆಟ್ಟಿನ ಹತ್ತಿರ ಬಂದೆ. ಒಂದು ಅಂಗಡಿಯ ಮುಂದೆ ಒಬ್ಬ ಬಿಕ್ಷುಕನು ಹಾಡುತ್ತಿದ್ದನು. ನನಗೆ ಏನೋ ಒಂದು ಹೋಚಿಸಿ ಹೊಳೆಯಿತು. ನಾನು ಮೈ ಹೊಂದಿದ್ದಲ್ಲಿಗೆ ಸಂಗೀತವನ್ನು ಅಭ್ಯಾಸ ಮಾಡಿದ್ದೆ. ಅದರಿಂದ ಅದುವರೆಗೂ ಹೋಟಾಗಿದ್ದ ಕೂಲಿದರನ್ನು ತೆಗೆದುಕೊಂಡು ಛತ್ರಕ್ಕೆ ಹೋಗಿ ಮಲಗಿಕೊಂಡೆ. ಬೆಳಗ್ಗೆ ಎದ್ದು ಸ್ನಾನಮಾಡಿ, ನನ್ನಲ್ಲಿ ನಾಮಾಂಕಿತ ಪಡೆದಿದ್ದ ಬಟ್ಟೆಯನ್ನು ಧರಿಸಿ ನಾನು ಬಾಡಿಕೊಂಡು ಬಾರ್ಬೋ ಸಿಯಿಂದ ಹೊರಟೆ "ಒಗ್ಗನೆ ಮಾಡೋ ಈ ದೇಹಕ್ಕೆ" ಎಂಬುದನ್ನು ಬೆನ್ನಾಗಿ ಹೇಳಿದೆ. ಆ ಮನೆಯ ಹೆಂಗಸು ಅಕ್ಕಿಯನ್ನು ತಂದಳು. ನಾನು ಅನುಭವದ ಮಾಧುರ್ಯಗಳಲ್ಲಿ ಹೆಚ್ಚಾಗಿ ಹೋಗಿಗೆ ಸೇರಿದೆ. ಒಂದೆರಡು ಹೊಟ್ಟು ಬಿಸಿಯಾದ ನೀರು ಕಣ್ಣುಗಳಿಂದ ಕೊಟ್ಟೆಕ್ಕಿತು. ನಾನು ಮಾಡುವುದು ತಪ್ಪು ಅಕ್ಕಿಯನ್ನು ನೋಡಿದೆ. ಒಂದು ನೀರನ್ನಿಕ್ಕಿ. ಒಂದು ಮನೆಯಿಂದ ಒಂದು ಮನೆಗೆ ಹೋಗುವುದಕ್ಕೆ ಜನಗಳು ದ್ವಯನೇ ಕೊಡುತ್ತಿರಲಿಲ್ಲ. ಆ ದಿನದ ಅನ್ನ ಮಾಡಿದೆ. ಎರಡು ರೂ. ಬಂತು. ಅದರಿಂದಲೂ ಊಟಮಾಡಿ ಮಲಗಿದೆ.

ಮಾರನೇ ದಿನ ಯಥಾಪ್ರಕಾರ ಮೊದಲು ಅಳ್ಳೀಕರ ಮನೇ ಮುಂದೆ ಗ್ರಾಮಫೋನ್ ಪ್ಲೇಟಿನ ಮೇಲಿನ ನಾಮಗಳನ್ನು ಹೇಳುತ್ತಿದ್ದೆ. ಹೀಗೆ ಎರಡು ಮೂರು ತಿಂಗಳಲ್ಲಿ ನನ್ನ ಬಳಿ ಕಳೆದು ಎಂಟು ರೂ. ಸಂಪಾದನೆ ಮಾಡಿ ಸೇವಿಂಗ್ಸ್ ಬ್ಯಾಂಕಿಗೆ ಹಾಕಿದೆ. ಒಂದು ದಿನ ಒಂದು ಮನೆ ಮುಂದೆ ನಿಂತು ಗ್ರಾಮಫೋನು ಹಾಡಿದುದ "ಬಾಂಧವರು ಬೇಕಾ ಬೌಂಧವರು ಬೇಕು" ಎಂಬ ಪದವನ್ನು ಮಾಡಿದೆ. ಮನೆ ಭಾರಿ ಐಶ್ವರ್ಯವಂತರೆಂದು ತೋರುತ್ತಿತ್ತು. ಆ ಘಟಿಕ ಶೃಂಗಾರಗಳಿಂದ ಕೊಡಿದ ಹುಡುಗಿಯೊಬ್ಬಳು ಬಂದು ಆಶ್ಚರ್ಯದ್ವನಿ ಮಾಡಿರುವ "ಶ್ರೀಕಾಮುಚಂದ್ರ" ಅನ್ನೋದನ್ನು ಹೇಳು ಎಂದಳು. ನಾನು ಎಂದಿಗೆಂತಲೂ ಚೆನ್ನಾಗಿ ಹಾಡಿದೆ. "ಏನಿಲ್ಲ ನಾನ್ನು, ಒಳಗೆ ಬಂದು ಹಾಡಿ." ಎಂದಳು. ನಾನು ಅಂದೆ "ಯಾರೂ ಇಲ್ಲ. ನನ್ನ ತಂದೆಯವರು ಅಳ್ಳೀಕರಿಗೆ ಹೋಗಿದ್ದಾರೆ" ಎಂದಳು. ನಾನು ನಿ ಹೆ ಗು ಶ್ ಲೇ ಒಳಗೆ ಹೋದೆ. ಅಗ ಹುಡುಗಿ ನೀನು ಮೂಲ ಕಂಪನಿಯವರಿಂದ ಮಾರ್ಗ ಮಾಡುತ್ತಿದ್ದೀಯಾ? ನಿನ್ನ ತಂದೆ ಇದ್ದಾರೋ? ಇದ್ದಾರೆ.

ಈ ವೃತ್ತಿಯನ್ನು ಅವಲಂಬಿಸಲು ಕಾರಣವೇನು?

ಜೀವನಕ್ಕೆ ಮಾರ್ಗವಿಲ್ಲದ್ದರಿಂದ, ನೀನು ಬಹಳ ಚೆನ್ನಾಗಿ ಹಾಡುವಿ, ನಿನಗೆ ಮದುವೆಯಾಗಿದೆಯೋ?

ಇಲ್ಲ. ನನ್ನಂತ ಭಿಕ್ಷುಕನಿಗೆ ಮದುವೆಯೆಂದರೇನು?

ಯಾವಾದರೆ ಮದುವೆಯಾಗುವುದಕ್ಕೆ ಇಷ್ಟವಿಲ್ಲವೆ?

ಇದೆ. ಆದರೆ ನಮಗೆ ಹೆಣ್ಣನ್ನು ಕೊಡುವರಾರು?

ನಾನು ನಿನಗೆ ಮದುವೆ ಮಾಡುವೆನು. ಒಪ್ಪುವಿಯಾ?

ಹೆಂಡತಿಗೆ ಯಾವುದು?

ಇಲ್ಲೇ ಇದ್ದಾಳೆ. ಕರೆದುಕೊಂಡುಬರುತ್ತೇನೆ. ನೀವು ಮದುವೆ ಆವಳನ್ನು ನಿರಾಕರಿಸಕೂಡದು. ತಿಳಿಯಿತೆ? ಎಂದಳು.

ನಾನು ಇಲ್ಲ ಎಂದುಬಿಟ್ಟೆ.

ಆ ಹುಡುಗಿಯು ಒಳಕ್ಕೆ ಓಡಿಹೋಗಿ ಒಂದು ಹೂವಿನ ಸರವನ್ನು ತಂದು ನನ್ನ ಕತ್ತಿನಲ್ಲಿ ನಾನೆ ನನ್ನ ಗಲ್ಲವನ್ನು ಹಿಡಿದು, ಹುಡುಗಿಯ ಬೆನ್ನಾಗಿರುವಳೆಗೆ ಎಂದಳು.

ನಾನು ಎದ್ದು ನಿಂತೆ. ನನ್ನನ್ನು ಎಳೆದುಕೊಂಡು ಮಾಡಿದ ಮೇಲೆ ಕರೆದುಕೊಂಡುಹೋಗಿ—ನಮಗೆ ನನ್ನ ತಾಯಿ ನವರುಮನೆಯಲ್ಲಿ ಕೊಟ್ಟ ಅಕ್ಷಿಯನ್ನು ನನ್ನ ಹೆಸರಿಗೆ ಬಿಲ್ ಬರೆದಿದ್ದಾಳೆ. ಅದು ಎಂ ನಾವಿರ ರೂ. ಕೆಲ್ಸದೆ. ಅದನ್ನು ನಿನ್ನ ಹೆಸರಿಗೆ ನಾಳೆದಿನವೇ ಮಾಡಿಕೊಡುತ್ತೇನೆ. ನನ್ನನ್ನು ಮದುವೆಯಾಗಬೇಕು ಎಂದು ಕಾಣಿನ ಮೇಲೆ ಬಿದ್ದಳು. ನಾನು ಕಾಲೇಜಿನಲ್ಲಿ ಓದುತ್ತಿದ್ದವನ್ನೂ, ಜಗಳವಾಡಿಕೊಂಡು ಮಂದಿರುತ್ತಿದ್ದನ್ನೂ ತಿಳಿಸಿದೆ. ಅದನ್ನು ಕೇಳಿ ಅವಳಿಗೆ ಬಹಳ ಸಂತೋಷವಾಯಿತು. ಅವರ ತಂದೆಯವರೂ ಒಪ್ಪಿದರು.

ಊರಿಗೆ ಮದುವೆಗೆ ನನ್ನ ತಂದೆಗೆ ಆಗದ ಪತ್ರಿಕೆ. ಅವರು ಬಂದು ನನ್ನನ್ನು ತಬ್ಬಿಕೊಂಡು ಬಹಳವಾಗಿ ಅತ್ತರು. ನನ್ನ ಚಿತ್ತವನ್ನೆಗವರೂ ಅತ್ತರು. ನಾನು ನನ್ನ ಗ್ರಾಮಕ್ಕೆ ಹೋದೆ. ಮದುವೆ ಬಹಳ ವೈಭವದಿಂದ ನಡೆಯಿತು. ಈಗ ಬೈಸೂರಿನಲ್ಲಿ ಇದ್ದೇನೆ. ತಂದೆಯವರಿಂದ ಒಂದು ದಿನ ನನಗೆ ಕಾಗದ ಬಂತು. ಅದರಲ್ಲಿ ಮೂವತ್ತು ಮೆರವನ್ನು ಹೆಲಗೆಗೋಡ್ಡಿಕೊಡಿಸುತ್ತಿದ್ದಾಗ ಅದರ ಸೊಟ್ಟೆಯಲ್ಲಿ ಬೈಕು ಸಿಕ್ಕಿತೆಂದೂ, ಅದನ್ನು ನಿನಗೆ ಕಳುಹಿಸುತ್ತೇನೆ ಎಂದೂ ಬರೆದಿತ್ತು. ತಂದು ಅವಳಿಗೆ ತೋರಿಸಿದೆ ಅವಳು ಇದೇನು? ಎಂದಳು. ಇದರಾ ಪ್ರಶ್ನೇ ನನಗೆ ಅಶ್ಚರ್ಯವೂ, ನಿನ್ನಂಥ ಸುಂದರಿಯೂ ಸಿಕ್ಕಿದ್ದು? ಎಂದೆ. ನಾನು ಕೈಯನ್ನಿಡಿದು ಮುದ್ದು ಕಟ್ಟಿಕೊಂಡೆ. "ಅಣ್ಣಾ. ಇನ್ನಿ ಬಾ" ಎಂದೆ. "ನಿಮಗೇನು ಹುಡುಗಾಟ, ಇದ್ದೇ ಇದೆ. ನಾ ಘಾಟಿ ಆಯಿತು. ಅಡಿಗೆ ಮಾಡಬೇಕು", ಎಂದು ಹೇಳಿ ಹೊರಟು ಹೋದಳು.

ನಿನ್ನ ಹೆಂಡತಿ ಯಾವುದು?

ಬೈಸೂರು.

ಮೈಸೂರು ರೈಲ್ವೆ ಕೆಲಸಗಾರರ ಸಂಘ

ಸಂಘದ ಸ್ಥಾಪನೆಗೆ ಅವಕಾಶ ಕೊಡಬೇಕು

ಲೇಖಕ :—ಬಿ. ವಿ. ಕೆ. ಶಾಸ್ತ್ರಿ, ಮೈಸೂರು.

ಮೋಟರ ಡ್ರೈವರ್ ಎಂಗೇಜ್ಡ್ ಪರ್ಸನ್ಸ್ ಅಸೋಸಿಯೇಷನ್ ಎಂಬ ಸಂಘದವರು ಕೆಲವು ದಿನಗಳ ಹಿಂದೆ ಮೈಸೂರು ಮತ್ತು ಕರ್ನಾಟಕದ ಸ್ಟೇಷನ್‌ಗಳನ್ನು ಸ್ವಾಧೀನಕ್ಕೆ ತೆಗೆದುಕೊಂಡ ಮೇಲೆ, ನಮ್ಮ ಸ್ಟೇಟ್ ರೈಲ್ವೇಯ ಪರತಂತ್ರದ ರೈಲ್ವೇಗಳನ್ನು ಸೇರಿದಂತೆ ಈ ವಿಷಯವನ್ನು ನಮ್ಮ ಸರ್ಕಾರದವರು ಎಷ್ಟೋ ದಿನ್ನೆಯಿಂದ ಆಲೋಚಿಸುತ್ತಿದ್ದಾರೆ. ಇನ್ನೂ ಇದು ರೈಲ್ವೇ ಸ್ಟೇಷನ್‌ಗಳಲ್ಲಿ ಮಾತ್ರ ಮೊದಲಿನಂತೆ ಸೇರಿದೇ ವಿನಾ ಇತರ ವಿಷಯಗಳನ್ನು ಸರ್ಕಾರದವರು ಹಿಂದಿನ ದಶೆಯಲ್ಲಿಯೇ ಇದೆ ಎಂಬುದನ್ನು ಇಲ್ಲಿ ಕುರಿತೆ ಮಾಡಲು ಇಚ್ಛಿಸುವೆನು.

ಭಾರತ ಮಾಡಿದ ಮೊದಲನೆಯ ರೈಲ್ವೇ ಕೆಲಸಗಾರರ ಸಂಘವನ್ನು ಇದು. ಮೈಸೂರು ಅರಸರ ಆಳ್ವಿಕೆಯಲ್ಲಿ ಸಾಮಾನ್ಯವಾಗಿ ಎಲ್ಲಾ ಕೆಲಸಗಾರರಿಗೂ ಸಂಘಗಳಿವೆ. ಮೈಸೂರು ಅರಸರ ಆಳ್ವಿಕೆಯಲ್ಲಿ ಮಾತ್ರ ಸಂಘಗಳಿಗೆ ಸ್ಥಾನ ಕೊಡಲಿಲ್ಲ. ಅದರ ಮೇಲೆ ರೈಲ್ವೇ ಕೆಲಸಗಾರರ ಸಂಘ ಸ್ಥಾಪನೆಗೆ ಅವಕಾಶ ಇದೆ ಎಂಬುದು ಸ್ಪಷ್ಟವಾಗಿ ಕಾಣುತ್ತದೆ.

ಈಗಿನ ಮೈಸೂರು ಸಂಸ್ಥಾನದ ರೈಲ್ವೇ ಕೆಲಸಗಾರರ ಸಂಘ ಸ್ಥಾಪನೆಗೆ ಅವಕಾಶ ಕೊಡಬೇಕೆಂಬುದು ಇದು ಅವರ ಮೇಲೆ ಅವಲಂಬಿಸಿದೆ. ಇದು ಅವರ ಹಕ್ಕಿನ ಪ್ರಶ್ನೆಯಲ್ಲ. ಇದಕ್ಕೆ ಎಷ್ಟೆಷ್ಟು ಮಾರ್ಗಗಳು ಇರುತ್ತವೆ. ಅದನ್ನು ಅವರು ಆಯ್ದುಕೊಳ್ಳುತ್ತಿದ್ದಾರೆ. ಈ ಸಂಘ ಸ್ಥಾಪನೆ ಸರಿಯೆನ್ನಲಾಗಿ ಎರಡು ಕಾರಣಗಳನ್ನು ಸೂಚಿಸುತ್ತಿದ್ದಾರೆ. ಮೊದಲನೆಯದು ನಮ್ಮ ಸರ್ಕಾರದವರ್ಗ ಮೂಲಕ ಸೇವೆಯದು. ಎರಡನೆಯದು ಗಾಂಧಿ ಸೇವಾ ಸಂಘ ಕಾರ್ಯದಲ್ಲಿ ಭಾಗವಹಿಸಿದ್ದ ಮಿ. ಎ ಎ ಮಾಸ್ ಅವರು ಸೂಚಿಸಿದ್ದ ಸಲಹೆಗಳು. ಇದರ ಮೊದಲನೆಯ ಕಾರಣವನ್ನು ನೋಡಿದರೆ ಕೆಲಸಗಾರರ ಗುಣ ಯಾವ ಅನ್ಯಾಯವೂ ಎಂಬುದು ನೋಡಬೇಕಾಗುತ್ತದೆ. ಇದರ ಅರ್ಥ ಕೆಲಸಗಾರರ ಸಂಘಗಳು ಅಶಾಂತಿ ಉಂಟುಮಾಡುವ ಸಂಸ್ಥೆಗಳು ಎಂಬುದು ಸ್ಪಷ್ಟವಾಗುತ್ತದೆ. ಈ ಕೆಲಸಗಾರರ ಸಂಘದವರ

ನಾಧ್ವಿ

೨೯—೫—೩೯ ನೇ ಸೋಮವಾರ

ಪ್ರಜಾಪ್ರತಿನಿಧಿ ಸಭಾಸದರ ಕರ್ತವ್ಯ

ಕಾಳಿಯಿಂದ ನೆಮ್ಮೂರು ಪ್ರಜಾ ಪ್ರತಿನಿಧಿ ಸಭೆಯ ಅಧಿವೇಶನವು ಅಸಂಭವನೀಯವೆನಿಸಿ ಇನ್ನು ಬಹಳೇ ಅಧಿವೇಶನ, ಗೊಂದಲ ಮಗಾರ ಅಯ್ಯಯ್ಯ ಪಟ್ಟಿಯನ್ನು ಸರ್ಕಾರದವರು ಮಂಡಿಸುವರು. ದಿನಾದಂತೆ ಅತಿಶಯ ವೇಗಪ್ರತಿಕ್ರಿಯೆಗಳನ್ನು ನಿವರಿಸುವರು. ಸರ್ಕಾರವು ಯಾವ ರೀತಿಗಳ್ಳ ಮೂರುವರ್ಷಗಳಾಯಿತೆ ಎಂಬುದನ್ನು ಸೂಚಿಸುವರು ಹಲವು ಸರ್ಕಾರಿ ಮಸೂದೆಗಳೂ ಒಂದು ಖರ್ಚಾಯಿಗಳೂ ಅಂತಿಗಳೂ ಚರ್ಚೆಗೆ ಬರುವುವು

ಅದರೆನು? ಈ ಸಾರಿ ಸಭೆಯಲ್ಲಿ ಒನೇಕ ಕಾಂಗ್ರೆಸ್ ಪ್ರಮುಖರಿಲ್ಲ ಸುಪ್ರಸಿದ್ಧ ಪೇರಳ್ಳರಿಲ್ಲ. ಅಧ್ಯಕ್ಷರ ಪಾಗ್ವಿಗಳಲ್ಲಿ ಶ್ರೀಗಳು ಬಿ ಭಾಗ್ಯಂರಂತಹ ಪ್ರಾಮುಖರನ್ನು ಈ ಸಾರಿ ಕಾಣಲಾಗುವುದಿಲ್ಲ ಕಾರಣವೇನೆಂದರೆ ಈ ಸಭೆಯ ಸದಸ್ಯರು ಅಧಿಕಾರ ಸ್ಥಾನಗಳಿಗೆ ಅಭ್ಯರ್ಥಿಗಳಾಗಿ ಸ್ಪರ್ಧಿಸಿದ್ದರು. ಕೆಲವರು ಅಯಾಯ ಕ್ಷೇತ್ರದ ಜನರ ಮತ್ತು ಅಭ್ಯರ್ಥಿಗಳ ಮೇಲೆ ಅವಲಂಬಿಸಿ ಸ್ಪರ್ಧಿಸಿದ್ದರು. ಕೆಲವರು ಕಾಂಗ್ರೆಸ್ ಸದಸ್ಯರು, ಇತರ ಸದಸ್ಯರೂ ಎಲ್ಲರೂ ಒಂದಾಗಿ. ಆದ್ದರಿಂದ ಸಭೆಯಲ್ಲಿ ವಿಶೇಷ ಇಲ್ಲದಿರುವುದೆಂದು ಈಗಲೇ ಊಹಿಸಬಹುದು ಪ್ರತಿ ಸಾರಿಯೂ ಕ್ಷುಲ್ಲಕ ಮಾತುಗಳ್ಳಲ್ಲಿ ಗೊತ್ತಾದ ವಿಷಯ ಗಳ್ಳನ್ನು ಚರ್ಚಿಸಿ ಮಾಗಿಸುವುದಕ್ಕೇ ಆಗುತ್ತಿರಲಿಲ್ಲ ಈ ಸಾರಿ ಅಂತಹ ಪ್ರಾಮುಖ್ಯವಾದ ವಿಷಯಗಳೇ ಒಂದೂ ಕಾಣುವುದಿಲ್ಲ ಇರುವ ವಿಷಯಗಳು ಗೊತ್ತಿದ್ದ ಅವಧಿಗೆ ಸಂಬಂಧಿತವಾಗಿಯೇ ಮುಗಿದುಹೋಗಬಹುದೆಂದು ಕಾಣುತ್ತದೆ

ಈ ಸಮಯದ್ಲಿ ಪ್ರಜಾ ಪ್ರತಿನಿಧಿಗಳು ಕೇವಲ ಪ್ರಜಾಹಿತ ದೃಷ್ಟಿಯಿಂದ ತಮ್ಮ ಕರ್ತವ್ಯವೇನೆಂಬುದನ್ನು ಅರಿತು ನಾಲಿಸಬೇಕು ಈಗ ಈ ಸಭೆಯಲ್ಲಿ ಕಾಂಗ್ರೆಸ್ ಪಾರ್ಟಿಯಲ್ಲು ಇರುವಷ್ಟು ಬಲ ಬಂದೇ ಪಾರ್ಟಿಯಿಂದು ಬಾಯಿಬಿಡಬಹುದು. ಆದ್ದರಿಂದ ಕೇವಲ ಸಂಖ್ಯಾಬಲದಿಂದ ಕೈಯೆತ್ತಿ ವಿಷಯಗಳನ್ನು ಸೋಲ್ಪುಮಾಡುವ ಬದಲು ಸಂಸ್ಥಾನಕ್ಕೆಲ್ಲಾ ಪ್ರಯೋಜನವಾಗುವ ವಿಶಾಲ ದೃಷ್ಟಿಯಿಂದ ಸರ್ಕಾರ ಬೇಕು.

ಅದರೆ ಕೆಲವು ಸದಸ್ಯರು ಕಳಚಿಹಿಸುವ ವಿಷಯಗಳು ಅತ್ಯಂತ ವಿಚಿತ್ರ ತೆರನಾಗಿವೆ. ಅದರಲ್ಲಿ ಚನ್ನಪಟ್ಟಣದ ಮುನಿಸ್ವಾಮಿ ಅಯ್ಯಂಗರವರಿಗೆ ಅಗ್ರಸ್ಥಾನವು ದೊರೆಯುತ್ತದೆ. ಪ್ರಜಾ ಪ್ರತಿನಿಧಿ ಸಭೆ, ನಾಸಕ ಸಭೆ, ಸ್ಥಳೀಯ ಸಂಸ್ಥೆಗಳಿಗೆ ರಾಜಾನಾಮೆ ಕೊಟ್ಟವರನ್ನು ಪುನಃ ಮೂರು ವರ್ಷಕಾಲ ಸೇರಿಸಕೂಡದೆಂದು ಅವರು ನಿರ್ಣಯವನ್ನು ತಂದಿದ್ದಾರೆ. ಪ್ರಜೆಗಳ ಪ್ರತಿನಿಧಿಗಳಾಗಿರುವವರ ಹಕ್ಕುಬಾಧ್ಯತೆಗಳೇ ಇವರಿಗೆ ತಿಳಿದಿರುವಂತೆ ಕಾಣುವುದಿಲ್ಲ. ಇಂತಹವರಿಂದ ಪ್ರಜೆಗಳಾಗಲಿ ಸಭೆಗಳಾಗಲೀ ಯಾವ ಮಾನ್ಯತೆ ದೊರೆಯುವುದೋ ಗೊತ್ತಿಲ್ಲ

ಶ್ರೀ ಎಸ್. ಪಿ ರಾಜಗೌಡರಿಗೆ ಎರಡನೇ ಸ್ಥಾನವನ್ನು ಕೊಡಬಹುದು. ಶ್ರಮಿಸಲ್ ಲಾ ಕಾನೂನನ್ನು ಮಾಡುವ ಯೋಚನೆಯು ಸರ್ಕಾರದವರ ಮನಸ್ಸಿನಲ್ಲಿ ಇನ್ನೂ ಹೊಳೆದಿರಲಾರದು. ಅದನ್ನು ಜಾರಿಗೆ ತರಬೇಕೆಂದು ಶ್ರೀಯುತರಾಜಗೌಡರು ಒಂದು ಖಾಸಗಿ ಮಸೂದೆಯನ್ನು ಮಾಡಿಕೊಂಡಿರುವರು. ಈ ಕಾನೂನು ಜಾರಿಯಾದರೆ ಮೇಲೆಯೂ ಸಹ ಅದನ್ನು ಎಲ್ಲಾ ಪ್ರಾಂತಗಳಲ್ಲಿಯೂ ಎಲ್ಲಾ ಜಿಲ್ಲೆಗಳಲ್ಲೂ ಪ್ರತಿಭಟಿಸಿವೆ. ಅದರಿಂದ ಅದಕ್ಕಾಗಿ ಅರ್ಜಿಯನ್ನು ಬೇಡಿಕೊಳ್ಳುವ ಜನರೂ ನಮ್ಮಲ್ಲಿದ್ದಾರೆ. ಇಂತಹ ಸದಸ್ಯರು ಆ ಸಭೆಗೆ ಎನ್ನು ಭೂಷಣರೆಂಬುದನ್ನು ನಾವೆಲ್ಲರೂ ಊಹಿಸಬಹುದು

ಜಿಲ್ಲಾ ಬೋರ್ಡುಗಳನ್ನು ರದ್ದುಪಡಿಸಿ ಅವುಗಳ ಬದಲು ತಾಲ್ಲೂಕು ಬೋರ್ಡುಗಳನ್ನು ಮಾಡಬೇಕೆಂದು ಒಬ್ಬ ಮಾನ್ಯರು ತಂದು ಕೊಟ್ಟಿದ್ದಾರೆ. ಇದಕ್ಕೆ ಎಷ್ಟು ಮಟ್ಟಿನ ಮಾನ್ಯತೆ ದೊರಕುವುದೋ ಹೇಳಲಾಗುವುದಿಲ್ಲ ಇನ್ನೂ ಅನೇಕ ವಿಷಯಗಳಿವೆ.

ಕೂಲಿಗಾರರ ಸಂಘಗಳನ್ನು ನ್ಯಾಯಸಲು ಟ್ರೇಡ್ ಯೂನಿಯನ್ ಕಾಯಿದೆಯನ್ನು ಜಾರಿಗೆ ತರಬೇಕೆಂದು ಶ್ರೀಯುತ ರಾಜಾಚಾರ್ಯ ವೆಂಕಟೇರಯ್ಯನವರು ನಿರ್ಣಯವನ್ನು ತಂದಿರುವರು ಇದೊಂದು ಈ ಸಮಯದಲ್ಲಿ ನಿಜವಾಗಿಯೂ ಉಪಯುಕ್ತವಾದ ವಿಷಯವೆಂದು ಹೇಳಬಹುದು. ಸರ್ಕಾರದವರು ಇದನ್ನು ಅಂಗೀಕರಿಸುವರೆಂದು ನಂಬೋಣ.

ಇದು ರಾಜಕೀಯ ಸುಧಾರಣೆಗಳ ಕಾಲ. ಹಿಂದಿನ ಪದ್ಧತಿಗಳನ್ನು ಮೀರಿ ಹೊಸ ಹೊಸ ಬದಲಾವಣೆಗಳಾಗುತ್ತಿವೆ. ನಮ್ಮ ಪ್ರಜಾ ಪ್ರತಿನಿಧಿ ಸಭೆಯ ಸದಸ್ಯರು ಕಾಲಕ್ಕನುಗುಣವಾಗಿ ಪ್ರಗತಿ ಪರವಾದ ಮಾರ್ಗದಲ್ಲಿ ಪ್ರವರ್ತಿಸಲಿ.

ಸಾಮ್ರಾಜ್ಯ ದಿನಕ್ಕೆ ರಜವಿಲ್ಲ.

ಕೊಚ್ಚಿ ಸಂಸ್ಥಾನದಲ್ಲಿ ಎಂದೆಂದೂ ಜೇ (ಸಾಮ್ರಾಜ್ಯ ದಿನಾಚರಣೆ)ಗೆಲ್ಲಾ ಕೊಡಬೇಕಾಗಿಲ್ಲವೆಂದು ಸರ್ಕಾರದವರು ಪ್ರಕಟಿಸಿರುವರು.

ರೈಲ್ವೆ ಕೆಲಸಗಾರರ ಸಮಸ್ಯೆ

ರಾಮಸ್ವಾಮಿಯವರ ಮೇಲೆ ಮೊಕದ್ದಮೆಗಳು

ರೈಲ್ವೆ ಕೆಲಸಗಾರರ ಮುಖಂಡರಾದ ಶ್ರೀಯುತ ಎಸ್. ರಾಮಸ್ವಾಮಿಯವರ ಮೇಲೆ ರೈಲ್ವೆ ಮ್ಯಾನೇಜ್ಮೆಂಟ್‌ವರು ಅನೇಕ ಪ್ರತಿಬಂಧಕಾಜ್ಞೆಗಳನ್ನು ಜಾರಿಮಾಡಿದರಷ್ಟೆ. ಶ್ರೀಯುತ ರಾಮಸ್ವಾಮಿಯವರು ಕಳೆದವಾರ ಅವುಗಳನ್ನು ಒಂದೊಂದಾಗಿ ಮೀರಿದರು. ನೈಋತ್ಯರೈಲ್ವೆಗೆ ಅವರು ಬರಕೂಡದೆಂಬ ಆಜ್ಞೆಯಾಗಿತ್ತು. ಆದ್ದರಿಂದ ಕಳೆದ ಎರಡನೇ ಭಾನುವಾರ ಕೆಲಸಗಾರರೆಲ್ಲರೂ ಸುಮಾರು ಸಾವಿರದಷ್ಟು ಜನರು ಶ್ರೀರಂಗಪಟ್ಟಣಕ್ಕೆ ಹೋಗಿ ಅಲ್ಲಿಗೆ ಶ್ರೀಯುತ ರಾಮಸ್ವಾಮಿಯವರನ್ನು ಒರಮಾಡಿಕೊಂಡರು. ಅನ್ನರಲ್ಲಿ ಹುಟ್ಟಿಂದು ಅಜ್ಞೆ ಹೊರಟಿತ್ತು. ರಾಜಧಾನಿ ಮತ್ತು ಸಮೀಪವಿರುವ ಕಡೆಗಳ್ಳಲ್ಲಿ ಇರುವ ಕಾರ್ಖಾನೆಯ ಸ್ಟೋರಿ ಪ್ರದೇಶದಲ್ಲಿ ಕೂಲಿಗಾರರು. ಮೆರವಣಿಗೆ ಮಾಡಕೂಡದೆಂದೂ ಶ್ರೀಯುತ ರಾಮಸ್ವಾಮಿ ಮತ್ತು ಇತರ ಕೂಲಿಗಾರರ ನಾಯಕರು ಭಾಷಣ ಮಾಡಕೂಡದೆಂದೂ ತಿಳಿಸಲಾಗಿತ್ತು. ಶ್ರೀಯುತ ರಾಮಸ್ವಾಮಿಯವರು ಶ್ರೀರಂಗಪಟ್ಟಣದಲ್ಲಿ ಈ ಆಜ್ಞೆಯನ್ನು ಮೀರಿದು ಭಾಷಣಮಾಡಿದರು. ಅನಂತರ ಸ್ಟೋರು ನಗರ ಪ್ರವೇಶವನ್ನು ಮಾಡಿ ಮತ್ತೊಂದು ಆಜ್ಞೆಯನ್ನು ಮೀರಿದರು ಮೂರನೇ ದಿನ ಸುಬ್ರಹ್ಮಣ್ಯದ ಕೆರೆಯಲ್ಲಿ ಭಾಷಣಮಾಡಿ ಇನ್ನೂ ಒಂದು ಆಜ್ಞೆಯನ್ನು ಮೀರಿದರು. ಈಚೆಗೆ ಅವರು ಕೂಲಿಕಾರರ ಮೆರವಣಿಗೆಯಲ್ಲಿ ಭಾಗವಹಿಸಿದರೆಂದು ಅವರ ಮೇಲೆ ಅವಾಜವೆಯಾಗಿ ಒಟ್ಟು ನಾಲ್ಕು ಮೊಕದ್ದಮೆಗಳು ನಡೆಯುತ್ತಿವೆ

ಕಳೆದವಾರ ಅವರ ಮೊಕದ್ದಮೆಯು ಕೋರ್ಟಿನಲ್ಲಿ ನಡೆಯುತ್ತಿದ್ದಾಗ ರೈಲ್ವೆ ವರ್ಕಾಪಿನ ಕೆಲಸಗಾರರು ಅದನ್ನು ನೋಡಲು ಹೋಗಬೇಕೆಂದು ರಜಾ ಕೇಳಿದರು. ರಜಾ ದೊರೆಯಲಿಲ್ಲ ಆದ್ದರಿಂದ ಸುಮಾರು ಮುವತ್ತು ಜನ ಕೆಲಸಗಾರರು ತಮ್ಮ ಕೆಲಸಕ್ಕೆಯಾಗಲಿಲ್ಲ ಇದ್ದಕ್ಕಿದ್ದಂತೆ ಬಿಟ್ಟು ಸಾಲಾಗಿ ಕೋರ್ಟಿನ ಬಳಿ ಬಂದುಬಿಟ್ಟರು ಮೈಸೂರಿನ ಕೆಲಸಗಾರರ ಇತಿಹಾಸದಲ್ಲಿ ಇದೊಂದು ಅಪೂರ್ವ ಸನ್ನಿವೇಶ.

ಈ ಮಧ್ಯೆ ಕೆಲಸಗಾರರ ಸಭೆಗಳು ಪ್ರತಿದಿನವೂ ನಡೆಯುತ್ತಿವೆ ಅವರು ತಮ್ಮ ಸಂಘವನ್ನು ಸ್ಥಾಪಿಸಿಕೊಳ್ಳಲು ಅಭಿಪ್ರಾಯಗಳು ಅವರಿಗೆ ಕೊಡುವುದೋ, ಇಲ್ಲವೋ ಎಂಬುದನ್ನು ಮೊನ್ನೆ ದಿನದೊಳಗಾಗಿ ತಿಳಿಸಬೇಕೆಂದು ಕೇಳಿದ್ದರು. ಅದುವರೆಗೆ ಉತ್ತರ ಬರಲಿಲ್ಲ.

ಕೋರ್ಟಿನಲ್ಲಿ ಮೊಕದ್ದಮೆ ನಡೆಯುತ್ತಿದೆ. ವರ್ಕಾಪಿನ ಮೇನೇಜರ್ ಸೂರಂ ಮಿಂಡಿಯಾದ ಶ್ರೀ ವೆಂಕಟೇಶಂರವರ ಸಾಕ್ಷ್ಯವಾಯಿತು. ಹೊರಗಿನವರ ಸಲಹೆ, ಸಹಾಯ, ಸದಸ್ಯತ್ವವಿಲ್ಲದಿದ್ದರೆ ಸಂಘವನ್ನು ಮಾಡಿಕೊಳ್ಳಬಹುದೆಂದು ಅವರು ಹೇಳಿದರು. ಮೊಕದ್ದಮೆ ಮುಂದುವರಿದಿದೆ.

ಶ್ರೀಮನ್ಮಹಾರಾಜರವರ ವರ್ಧಂತಿ

(ಮಕ್ಕಳ ಸಲುವಾಗಿ)

ಇಂದು ನಮಗೆ ಸುದಿನ ಮಹಾರಾಜರವರು ಹುಟ್ಟಿದ ದಿನ. ಮುಂಜಿ ಮತ್ತು ಮೆರವಣಿಗೆಗಳು ಹಿಂದೆ ನಡೆಯುತ್ತಿದೆ. ಸುಖದ ಕಳ್ಳ ಮುಂದೆ ಬರುತ್ತಿದೆ. ನಾಡುವೆ ದೇವರೇ ಹುಟ್ಟಿದ ಹಬ್ಬ—ಜನಗಳ ಕಣ್ಣು ಹಬ್ಬ. ನಾಡಿಗೆ ಹಿರಿಯ ಹಬ್ಬ.

ಬೀದಿಗಳ ನಿಚ್ಚಳ. ಮನೆಗಳಿಗೆ ಹುಣ್ಣಿಣ್ಣ. ಚಪ್ಪರಗಳ ಸಿಂಗರ. ಸಾಲು ದೀಪಗಳ ಕಳೆಗೆ ಹಾಳದೀಪಗಳ ಸಾಲು ಹುಣ್ಣಿಮೆಯಂತೆ ತಂಡ ಬಣ್ಣ ಬಣ್ಣಗಳ ಚತುರಂಗ ಬಲದ ಬಿಂಬದ ನೆನಪು. ಮಾರುಕಟ್ಟೆಯ ಜನಸಂದಣಿ. ದೇವಾಲಯ ನೆನಪಿನ ವಿಧವರ ಮೆರವಣಿಗೆಯು ಪಟ್ಟಿಣ್ಣ ಗಾಳಿ ಬೀಸಾಗುವಂತೆ ನಮಗೆ ಮಹಾರಾಜರು ಬೇಕೇ ಬೇಕು. ಚಿರಕಾಲ ಬಾಳಲಿ ನಿರಂಜನರವರು ಚಿರಕಾಲ ಬಾಳಲಿ ನಮ್ಮ.

ಮುಸ್ಲಾಪ್ಪ ಭೂಮಿಯರ
ಚಮ್ಮಾಳಗಳ್ಳಿಂತ
ಉನ್ನತಿಯು ನಾಳ್ವುದಿ
ಚೆನ್ನೆ ಕೃಷ್ಣನಿಂ
ಕನ್ನಡಕ್ಕಾಯ್ತು ಸರ್ವೇಶ

ಎಂಬುದನ್ನು ಮರೆಯದಿರಿ ಕಂದ!

ಬಿ. ಎಸ್.

ಹೈಕೋರ್ಟಿನಲ್ಲಿ ಲಾಯರ ಸತ್ಯಾಗ್ರಹ

ಶಿಕ್ಷೆ ಮತ್ತು ಜುಲ್ಮಾನೆ

ಹೈದರಾಬಾದು ಹೈಕೋರ್ಟಿನಲ್ಲಿ ಒಬ್ಬ ಲಾಯರು ವಿಚಿತ್ರ ರೀತಿಯಲ್ಲಿ ಸತ್ಯಾಗ್ರಹ ನಡೆಸಿದರು. ಭಾಷ್ಯರ್ ಗೆಂಗಾಲ ಕಾಯಿಸರ್ ಎಂದು ಅವರ ಹೆಸರು. ಕೈಯಲ್ಲಿ ಒಂದು ಬಾವುಟ ಹಿಡಿದು ಹಿಂದೂ ಮಹಾಸಭೆಗೆ ಜಯವಾಗಲಿ, ಎಂದು ಕೂಗುತ್ತ ಕೋರ್ಟಿನ ಅಪ್ಪೀಲಾ ಬೆಂಚು ರೂಮಿಗೆ ಪ್ರವೇಶಿಸಿದರು. ತಾವು ಸತ್ಯಾಗ್ರಹಿಯೆಂದೂ ಸತ್ಯಾಗ್ರಹವನ್ನು ಮಾಡುತ್ತಿರುವುದಾಗಿಯೂ ಹೇಳಿದರು. ಅವರನ್ನು ಕೂಡಲೇ ದಸ್ತಗಿರಿ ಮಾಡಲಾಯಿತು. ಅವರ ಜಡ್ಜಿಗಳು ವಿಚಾರಣೆ ನಡೆಸುತ್ತಿದ್ದರು. ಲಾಯರ ಮೇಲೆ ಮೊಕದ್ದಮೆ ಅಗಿ ಒಂದು ವರ್ಷ ಕಠಿಣ ಶಿಕ್ಷೆ ಮತ್ತು ೨೦೦ ರೂ ಜುಲ್ಮಾನೆ, ತಪ್ಪಿದರೆ ೧೫ ದಿನದ ಕಠಿಣ ಶಿಕ್ಷೆಯನ್ನು ವಿಧಿಸಲಾಯಿತು.

ಹಿಂದೀ ಪ್ರಚಾರ ಗ್ರೀಷ್ಮ ಶಿಬಿರ

ಶ್ರೀ ರಾಜಾರವರ ಅಧ್ಯಕ್ಷತೆ

ರಾಜಧಾನಿಯ ಹಿಂದೀಪ್ರಚಾರ ಗ್ರೀಷ್ಮ ಶಿಬಿರದ ಸಮಾಪ್ತಿ ಉತ್ಸವವು ಈ ತಿಂಗಳು ೩೦ ನೇ ತಾ ಬುಧವಾರ ಸಾಯಂಕಾಲ ಬೌರಿಂಗ್ ಸಿನಿಮಾ ನಡೆಯುವುದು. ಮದರಾಸಿನ ಅರೋಗ್ಯ ಮಂತ್ರಿಗಳಾದ ಶ್ರೀ ಟಿ. ಎಸ್. ಎಸ್. ರಾಜಾರವರು ಅಗ್ರಾಸನವನ್ನು ವಹಿಸುವರು. ಸರ್ವರೂ ಹಾಜರಾಗಿ ಮಾಡಿಸಬೇಕಾಗಿ ಕೋರಲಾಗಿದೆ.

ಜೂನ್ ತಿಂಗಳ ನಿಮ್ಮ ಗ್ರಹಗತಿ

ಬರೆದವರು:—ಜ್ಯೋತಿರ್ವಿದ್ವಾನ್ ಶ್ರೀ ವೀರಸಂಗೌಡರು ಮೊಳಿಗಿ
ಘಾಗ್ಯೋದಯ ಪಂಚಾಂಗ ಕರ್ತೃ, ಗದಗ ಸಿ.ಪಿ.

ಮೇಷ ರಾಶಿ

ಈ ತಿಂಗಳು ತಮ್ಮ ಪ್ರಕೃತಿ ಮತ್ತು ವ್ಯಾಪಾರಿಕ ಸುಖ ದೊರೆಯುವುದೇ ಕಷ್ಟ ಸಾಧ್ಯ. ಮಕ್ಕಳ ಆರೋಗ್ಯ, ಮಿತ್ರರ ಸೌಖ್ಯ, ವಾದವಿವಾದಗಳಲ್ಲಿ ವಿಜಯ ಪ್ರಾಪ್ತಿ, ಬುದ್ಧಿಶೋಭಾದಿ ಕೆಲಸಗಳಿಗಾಗಿ ಪ್ರಯಾಣಾದಿಕ್ಕೆ, ಪ್ರವಾಸ ಕಾರ್ಯಗಳಲ್ಲಿ ವಿಜಯ, ಬಾಧ್ಯತೆಯಿಂದ ತ್ರಾಸಾಧಿಕ್ಯ, ಕೆಲಸದಲ್ಲಿ ಆಲಸ್ಯ ಇಲ್ಲದಿರುವಿಕೆ, ಬಂಧುಬಳಗಕ್ಕೆ ಉಪಯೋಗವಿರುತ್ತೆ. ನೌಕರಿ-ಧಂದೆ-ಉದ್ಯೋಗಗಳಲ್ಲಿ ಅನುಕೂಲವೂ ಕಂಡುಬರುವುದು. ಆದರೂ, ಒಂದನೇ ಕಷ್ಟ, ಎರಡನೇ ಗುರು ಒಟ್ಟು ಕೆಟ್ಟವರು. ನವಗ್ರಹ ಶಾಂತಿ ಮಾಡಿಸಬೇಕು, ಇಲ್ಲದೇ ನವಗ್ರಹ ಯಾತ್ರೆ ತಂಪಿಟಿಯನ್ನು ನಿಮ್ಮಿಂದ ತಂದಿಕೊಳ್ಳಬಹುದು. (ಬೆಲೆ ಎರಡೂವರೆ ರೂ) ಸಾಗ, ಎ, ಕಿ, ಅ, ಗ, ಗ, ಗ, ಗ, ಗ, ಗ, ಅ, ಯಾ, ಬಾಳ, ಪ್ರಗತಿ!

ವೃಷಭ ರಾಶಿ

ಈ ತಿಂಗಳು ಪ್ರಕೃತಿ ಮತ್ತು ವ್ಯಾಪಾರಿಕ ಸುಖ ದೊರೆಯುವದು ಕಷ್ಟ ಸಾಧ್ಯ. ಸ್ಥಾವರ ಜಂಗಮ ಸುಖವು ದೊರೆಯುವದು. ಸ್ತ್ರೀ-ಪುತ್ರಾದಿತರಿಂದ ಅಭಿವೃದ್ಧಿವಿರುವದು. ಮೊಕದ್ದಮೆಗಳ ಸುಖ ದೊರೆಯುವುದು. ಪ್ರಯಾಣ ಕಾರ್ಯಗಳಲ್ಲಿ ವಿಜಯ ದೊರೆಯುವುದು. ನೌಕರಿ-ಧಂದೆ-ಉದ್ಯೋಗಗಳಲ್ಲಿ ಅಭಿವೃದ್ಧಿ ಕಂಡುಬರುವುದು. ಮಾತಾ-ಪಿತೃಗಳ ಸುಖ ದೊರೆಯುವುದು. ಸ್ತ್ರೀಯರಿಂದ ತೊಂದರೆಯಾಗುತ್ತೆ, ಸರಕಾರಿ ಕೆಲಸಗಳಲ್ಲಿ ವಿಜಯ ದೊರೆಯುತ್ತೆ. ನೌಕರಿ-ಧಂದೆ-ಉದ್ಯೋಗಗಳಲ್ಲಿ ಲಾಭವಾಗುತ್ತೆ. ಬುದ್ಧಿಶೋಭಾದಿ ಕೆಲಸಗಳೂ ಜರಗುತ್ತವೆ. ಮಿತ್ರರ ಅನುಕೂಲತೆಯಿಂದ ಹೆಂಡತಿ ಲಾಭವಾಗುತ್ತೆ. ನೌಕರಿ ಧಂದೆ-ಉದ್ಯೋಗಗಳಲ್ಲಿ ಗುರಿ ಸೇರಿದಂತೆ ಸಾಧ್ಯವಿದೆ. ಶಾಂತಿ ಗ, ಎ, ಗ, ಗ, ಗ, ಗ, ಗ, ಗ

ಶ್ರೀ ಚಾಮರಾಜೇಂದ್ರ ವೃತ್ತಿ ಶಿಕ್ಷಣಾಲಯ, ಮೈಸೂರು.

ಶ್ರೀ ಚಾಮರಾಜೇಂದ್ರ ವೃತ್ತಿಶಿಕ್ಷಣಾಲಯದಲ್ಲಿ ತಯಾರಾದ ಚಿತ್ರಗಳು ಕೆತ್ತಲ್ಪಟ್ಟಿರುವ ಪ್ರೇಮಗಳು, ಚೀನಾಯಿಗಳು, ಇನೇ ಮೊದಲಾದ ಸಾಮಾನುಗಳನ್ನು ಒಂದನ್ನು ನಮೆದೆ ಕಳೆದಕ್ಕೆಗಾಗಿರುವ ಸ್ಪರ್ಧೆಯಲ್ಲಿ ಇಡಲಾಗಿತ್ತು. ಸ್ಪರ್ಧಾರ್ಥಕ್ಕೆ ಇವರು ಸ್ವಸಂಚಿತ ನಾನಾ ಭಾಗಗಳಿಂದ ಒಂದಿದ್ದವು. ಮೈಸೂರಿನ ಸಾಮಾನ್ಯಗಳನ್ನು ನೋಡಿ ಇವರು ಅದನ್ನು ಬಹಳವಾಗಿ ಪ್ರಶಂಸಿಸಿದರು. ಹಂದ್ರಾ ಅಲ್ಲಿ, ಮಹಾರಾಣಿಯವರ ಪಟದ ಕಾಂಗ್ರೆಸ್ ಪ್ರದರ್ಶನದಲ್ಲಿಯೂ, ಮೈಸೂರಿನ ನಿಲಯದ ದಸರಾ ಪ್ರದರ್ಶನದಲ್ಲಿ ಯೂ ಶ್ರೀ ಚಾಮರಾಜೇಂದ್ರ ವೃತ್ತಿ ಶಿಕ್ಷಣಾಲಯದಲ್ಲಿ ತಯಾರಾದ ಸಾಮಾನುಗಳನ್ನು ಪ್ರದರ್ಶಿಸಲಾಗಿತ್ತು. ಈ ಶಿಕ್ಷಣಾಲಯದವರು ಶ್ರೀ ಸರೋಜಿನಮ್ಮನವರು ಮತ್ತು ಶ್ರೀ ಗೋಪಾಲಾಚಾರ್ಯರವರ ಸಮಗ್ರ ಕಾಲದಲ್ಲಿ ಮಾಡಿಕೊಡಬೇಕೆಂದು ಅಪೇಕ್ಷಿಸುವೆವು. ವಿದ್ಯಾರ್ಥಿಗಳಿಗೆ ಸಂಬಂಧಪಟ್ಟಂತೆ ಅವರು ಮಾಡಿದ ಸೇವೆಗಳನ್ನು ಇಷ್ಟರಲ್ಲಿ ಈ ಸ್ಥಿತಿಯಲ್ಲಿ ಬಹಳವಾಗಿ ಮೆಚ್ಚಿಕೊಂಡರು.

ಶ್ರೀಯುತರಿಗೆ ಮತ್ತು ಸಾಗಣ್ಣು ಇಲಾಖೆಯವರು, ಸ್ಟಾಫ್ ಸ್ಟೋರ್ಸ್‌ನವರಿಗೆ ವೃತ್ತಿ ಶಿಕ್ಷಣಾಲಯಗಳಲ್ಲಿ ಇದೇ ಬಹಳ ಮಹತ್ವದ ಮತ್ತು ಮೊದಲಾದುದು. ಶಿಕ್ಷಣಾಲಯಕ್ಕೆ ಸೇರಿದಂತೆ ಒಂದು ಸರ್ಕಾರಿ ಸ್ಥಳ ಇದೆ. ಇಂದಿನಿಂದ ಮೈಸೂರು, ಬೆಂಗಳೂರು ಇನೇ ಕೆಲವೆಡೆಯಲ್ಲಿ, ಸುಂದರ ಪ್ರಾಣಿ ಚಿತ್ರಗಳು ಕೆತ್ತಲ್ಪಟ್ಟಿರುವ ಮಂದ ಸಿಂಹಾಸನಗಳು ಇವುಗಳನ್ನು ಮಾಡಿ ಒಡಗಿಸಲು ಸರ್ಕಾರದಿಂದ ಅರ್ಜಿಗಳನ್ನು ಕೊಡಬೇಕೆಂದು ಕೇಳಿಕೊಳ್ಳುತ್ತೆ. ಈ ರೀತಿಯ ಸ್ಥಾಯಿಯ ನಿಯಮಗಳಿಗನುಸಾರವಾಗಿ ನಡೆಸುತ್ತಿ ಮತ್ತು ತಯಾರಾದ ಸಾಮಾನುಗಳು ಘನತೆಯುಂದನ್ನು ಮಾತ್ರವೇ ಅಲ್ಲ, ಸಮಾನ್ಯವಾಗಿಯೂ ಮಾರಾಟಗಳಲ್ಲಿ ಯೂ ಸಹ ಬಳಕೆಯಾಗುತ್ತಿವೆ.

ಇನ್ನು ತಯಾರಾಗುವ ಚಿತ್ರದ ಸಾಮಾನುಗಳು ಒಳಗೆ ಅಗಾದೆಯೇಯಾಗಿವೆ. ಕಡಲೆ, ಚೀನಾಯಿ ಮೊದಲಾದ ಸ್ಥಳಗಳಲ್ಲಿ ಈ ಸಾಮಾನುಗಳಿಗೆ ಹೆಚ್ಚು ಗಿರಾಕಿಯಿದೆ.

ಗಾಂಧಿ ಯವರೇ ಇವರಿಗೆ ಈ ವೃತ್ತಿ ಶಿಕ್ಷಣಾಲಯದಲ್ಲಿ ಸ್ಥಾಪಿಸಿದ ಯೋಜನೆಗಳು ಬೇರೆಯಾಗಿ ಸಾಮಾನುಗಳನ್ನು ತಯಾರಿಸಲಾಯಿತು. ಮತ್ತು ಇವುಗಳ ದೊಡ್ಡ ಕಾರ್ಯಾಲಯಗಳು ಬೆಲೆಯಾಗಿ ಸಾಮಾನುಗಳನ್ನು ಮಾರಲಾಯಿತು.

ಚಿತ್ರಪಾಲಾ ಸ್ಪರ್ಧೆ ನಂ. ೩೫

ಬಹುಮಾನ ಪಡೆದವರು

ಸರಿಯಾದ ಮತ್ತು ಒಂದು ತಪ್ಪಿನ ಉತ್ತರಗಳು ಯಾರಿಂದಲೂ ಬರಲಿಲ್ಲದಿರುವುದರಿಂದ ಎರಡು ತಪ್ಪಿನ ಉತ್ತರಗಳನ್ನು ಕಳುಹಿಸಿದ್ದ ೯ ಜನರಿಗೆ ತಲಾ ೧—೨—೦ ಕೊಟ್ಟಿದ್ದೆವು. ಮುಂಬಾಯಿ ಎಸ್. ಎಸ್. ಮೂರ್ತಿ ಬಿ. ಬಿ. ಸ್ವಾಮಿ ಶ್ರೀ ಸರೋಜಿನಿ ಮೈಸೂರು. ಬಿ. ಸುಂದರ್ಜಿ ಅರಮನೆರೆ, ಬಿ. ಬಸವಯ್ಯ ಮಾಯಾಗರೆ. ಎಸ್. ಕೆ ರಾಮಮಂತ್ರಿಯ್ಯ ಕೊಳ್ಳೇಗಾಲ ಎಂ. ಎಸ್. ಸಾಗಿವಲ್ಲಿ ಮೆಮ್ಮಾಸ. ಕೆ. ಬಿ. ರಾಮಕ್ಕಾಮಿ ಮಾಸನ. ಬಿ. ಶ್ರೀನಿವಾಸ ರಾವ್ ತಿರುಪೊಗ್ಗ.

ಮೂರು ತಪ್ಪಿನ ಉತ್ತರಗಳನ್ನು ಕಳುಹಿಸಿದ್ದ ೧೧ ಜನರಿಗೆ ತಲಾ ೦—೧—೦ ಕೊಟ್ಟಿದ್ದೆವು. ನಂತರ ಕೊಟ್ಟಿದ್ದೆ ಶ್ರೀ ಎಸ್. ಮಾರ್ಕಾ ಎಸ್. ಗೋವಿಂದಸ್ವಾಮಿ ಬಿ. ಬಿ. ಚಂದ್ರಶೇಖರಯ್ಯ ಎಂ. ರಾಜಶೇಖರಯ್ಯ ಮೈಸೂರು. ಎಂ. ಆರ್. ರಾಮಲಿಂಗಯ್ಯ ಬಿ. ಆರ್. ಎಸ್. ಶಾಸ್ತ್ರಿ ಮೇಗಳೂರು. ಶ್ರೀ ರಾಜಯ್ಯ ಕೋಚಾರ ಬಿ. ವೆಂಕಟಸುಬ್ಬಯ್ಯ ಎ. ಎ. ಸರ್ವಾಕಯ್ಯ ಎಸ್. ಸಾಗಿವಲ್ಲಿಯಾಚಾರ್ ಶ್ರೀ ಜಯಲಕ್ಷ್ಮಿ ಶ್ರೀ ಗಾಯತ್ರಿ ಬಿ. ಹೆಚ್. ಸುಬ್ರಾಂಗ ಬಿ ಬೆಂಗಳೂರು.

ಯಾವ ತಪ್ಪಿನ ಉತ್ತರಗಳನ್ನು ಕಳುಹಿಸಿದ್ದವರಿಗೆ ತಲಾ ೧—೦—೦ ಕೊಟ್ಟಿದ್ದೆವು. ನಂತರ ಕೊಟ್ಟಿದ್ದೆ. ಬಿ. ಕೆ. ಮೂರ್ತಿರಾವ್ ಎಂ. ಸಿ. ರಾಮಯ್ಯ ಎಸ್. ಬಿ. ಎಸ್. ಮಾರ್ಗ ಬಿ. ಜಯಮ್ಮಾಳ್ ಎಸ್. ಎಸ್. ಸರ್ವಶ್ರೀ ಹೆಚ್. ಬಿ. ಸುಬ್ರಮ್ಮಣ್ಣಾಚಾರ್ ಅರಸ್ ಬಿ. ಆರ್. ಶ್ರೀನಿವಾಸ ಶೆಟ್ಟಿ ಆರ್. ಬಿ. ವಾಸುದೇವಶೆಟ್ಟಿ ಎಸ್. ಕೆ. ಮೂರ್ತಿ ಎಸ್. ಬಿ. ರಾಮಚಂದ್ರ ಎಸ್. ಸುಶೀಲ ಬಿ. ನಾಗಮ್ಮ ಶ್ರೀ ರಾಜಮ್ಮ ಮೈಸೂರು. ಕೆ. ಜಿ. ಪುಟ್ಟಿಗಂಗಪ್ಪ ಬೆಡದಿ. ಎಂ. ಕೆ. ಮೊಕಶೆಟ್ಟಿ ಅಂ ಬೂರು. ಎಸ್. ಎಸ್. ಅಯ್ಯರ್ ಕೆಂಪ್ಸ್. ಬಿ. ಎಂ. ವೀರಯ್ಯ ಹೊಸಪೇಟೆ. ಎಸ್. ಎಸ್. ಚಂದ್ರಶೇಖರಾಚಾರಿಗಳು ರಾಯಚೂರು. ಜಿ. ರಾಮಣ್ಣ ಅಳ್ಳಿಪಟ್ಟ. ಮಾಕಲಿಂಗಾಚಾರ್ ಹಳೆಬೀಡು. ಅನಂತ ರಾವ್ ಚಿಕ್ಕಮಗಳೂರು. ಶ್ರೀ ರಾಜಮ್ಮ ಬಿ. ಕೇಶವಮೂರ್ತಿ ಬಿ. ಹೆಚ್. ಪಾಂಡುರಾವ್ ಬಾಣಸಿ. ಶ್ರೀ ಸಾಯಿಕ್ ಎಸ್. ಎಸ್. ಶೇಷಮೂರ್ತಿ ತುಂಬಳೂರು. ರಾಮಯ್ಯ ಕೆ. ಆರ್. ನಿಗಡಿ. ಮಂಗಳ ಕೃಷ್ಣಪ್ಪ ಸಾಗರಂಗಾಲು. ಕೆ. ಎಸ್. ಆಯ್ಯ ಶ್ರೀರಂಗಪಟ್ಟಣ. ಶ್ರೀ ಚಂದ್ರಮಾಯಿ ಮಂಗಳೂರು. ಕೆ. ಆರ್. ನಾಯಿಡು. ಎಂ. ರಂಗಪ್ಪ ಮದ್ದೂರು. ಎಸ್. ಕೆ. ಬಾಲೇಲ ಗದಗ. ಶ್ರೀ ಆರ್ ಭಟ್ ಬಳ್ಳಾರಿ. ಕೆ. ಚಿಮಯ್ಯ ಬಿ. ಆರ್. ಮಂದಣ್ಣ ಮೈಸೂರು. ಎಸ್. ವಿಜಯೇಂದ್ರಾಚಾರ್ ಬಿ. ವಿಶ್ವನಾಥಮೂರ್ತಿ ಬಿ. ಎ. ನರಸಿಂಹಯ್ಯ ಕೆ. ಗುರುಮಾಯ್ ಎಸ್. ನಾಗಭೂಷಣಾಚಾರ್ ಸುಳ್. ಚಾಮ್ ಕೆಳಕ್ಷೇತ್ರಪತಿ ಬಿ. ಹೆಚ್. ಪರಳ ಬಿ. ಹೆಚ್. ಕಲ್ಯಾಣಿ ಸಂದೆ.

ಮೇಲ್ಕಂಡ ಬಹುಮಾನಗಳನ್ನು ತಲಾ ೧—೮—೦ ರಂತೆ ಕಳುಹಿಸಲಾಗುವುದು.

ಮ್ಯಾ. ಬಿ.

ಭಾವಸಾರ ಕ್ಷತ್ರಿಯ ಮಹಾ ಸಭೆ

ಅಖಿಲ ಭಾರತ ಅಧಿವೇಶನ

ಸ್ವಿಮಾನ ಸ್ವಾತಂತ್ರ್ಯದ ಕಾಂಗ್ರೆಸ್ ಧ್ವಜದಡಿ ಶ್ರೀ. ಯಾ. ಯಲ. ರಾಮಚಂದ್ರಾಜಿರಾವ ಕಳೆದ ೨೦ ನೇ ತಾರೀಖು ಹೊಂಬಾಯಿನಲ್ಲಿ ನಡೆದ ಅಖಿಲ ಭಾರತ ೧೨ ನೇ ಭಾವಸಾರ ಕ್ಷತ್ರಿಯ ಮಹಾಸಭೆಯ ಅಧ್ಯಕ್ಷರಾಯಿತು. ಸಮಿತಿ ತನ್ನ ಭಾಷಣದಲ್ಲಿ ಈ ಕೆಳಗಿನ ಕೆಲವು ಅಭಿಪ್ರಾಯಗಳನ್ನು ಸೂಚಿಸಿದರು :—

"ಈಗ, ನಮ್ಮ ಕ್ಷತ್ರಿಯ ಪರಿಸ್ಥಿತಿಯನ್ನು ಸ್ವಲ್ಪ ವಿಚಾರ ಮಾಡೋಣ. ಇನ್ನೂ ಹಿಂದಿನ ಕಾಲದಂತೆ ಈಗ ನಾವು ಭೂಮಿಗಳೂ ಅಲ್ಲ, ಯೋಧರೂ ಅಲ್ಲ. ಮೊಲಿಗೆ ಕೆಲಸ, ಬಟ್ಟೆಗಳಿಗೆ ಬಣ್ಣ ಹಾಕುವುದು ಮತ್ತು ಅಚ್ಚು ಹಾಕುವುದು— ಇವು ನಮ್ಮವರ ಲಾಗಾಯ್ತಿನ ಮುಖ್ಯ ಉದ್ಯೋಗಗಳು. ಬಟ್ಟೆಗಳಿಗೆ ಬಣ್ಣ ಹಾಕುವುದಕ್ಕಾಗಿ ವಿಧವಿಧದ ಬಣ್ಣಗಳನ್ನು ತಯಾರು ಮಾಡುವುದು ಬಹು ಅಂದವಾಗಿ ಅಚ್ಚುಹಾಕುವುದು ನಮ್ಮ ಪೂರ್ವಿಕರ ಪ್ರಮೇಯವಾಗಿತ್ತು. ಒಂದಾನೊಂದು ಕಾಲದಲ್ಲಿ ಈ ವಿದ್ಯೆಯೂ ಇವರ ಗುತ್ತಿ (ವಿಶಾಧಿಕಾರ) ಆಗಿತ್ತು. ಆದ್ದರಿಂದ, ಇವರು ಉಳಿದಾಯಕ ವಾದ ಬಟ್ಟೆಯ ವ್ಯಾಪಾರವನ್ನೂ ನಡೆಸಿಕೊಂಡು ಮಹಾಜನರನ್ನು ನಡೆಸುತ್ತಿದ್ದರು. ಮೊಲಿಗೆಯ ಕೈಗಾರಿಕೆಯೂ ಅವರ ಕೈಯ್ಯಲ್ಲಿದ್ದುದರಿಂದ ಅವರ ಸಂಸಾರದ ಯಜಮಾನಿಕೆ ಮಟ್ಟಗಿಂತ ಹೆಚ್ಚಾಗಿತ್ತು. ಆದ್ದರಿಂದ ಅವರಿಗೆ ಇವೆಲ್ಲಾ ಅನುಕೂಲಗಳನ್ನೂ ಮಾಡಿಕೊಳ್ಳಲಾಗಿದ್ದರು. ಆದರೆ, ಕಾಲಕ್ರಮೇಣ ಜೀವನಕ್ಕಾಗಿ ಮೋಸಗಾರಿಕೆ ವ್ಯಾಪಾರಿಯಾಯಿತು. ಪರಿಣಾಮವು ಅನ್ಯರು ನಮ್ಮ ದೇಶಕ್ಕೆ ಬರಲು ಅವಕಾಶವಾಗಿ ಈ ಬಣ್ಣಗಳು ಸರ್ವಸಾಮಾನ್ಯವಾಗಿ ಪರಿಣಮಿಸಿತು. ನಮ್ಮ ಬಣ್ಣಗಳು ಕಾಲದ ಮತ್ತು ಅಚ್ಚು ಹಾಕುವ ಕಾರ್ಯಗಳಲ್ಲಿ ನಮ್ಮ ನೌಕರರಿಗಾಗಿ ಕೆಲವು ಮಾಸ ಶಿಕ್ಷೆಗಳು ಸುಲಭವಾಗಿ ವಿದೇಶೀಯರು ಬಣ್ಣಗಳನ್ನು ತೆಗೆದು ಸ್ವತಂತ್ರವಾಗಿ ಕೆಲಸ ಮಾಡಲು ಪ್ರಾರಂಭಿಸಿ ಮಾಡಿದರು. ಇದರ ಜೊತೆಗೆ, ಹೊಲಿಯುವ ಯಂತ್ರಗಳು ಸಹ ಬಳಕೆಗಾಗಿ ಬಂದು ಜೀವಂತದೂ ಅನ್ನಗಳನ್ನು ಕ್ರಯಕ್ಕೆ ತೆಗೆದುಕೊಂಡು ಬಟ್ಟೆಯಾಗಿಸಲು ಸಾಧ್ಯವಾಯಿತು. ಈ ರೀತಿ ಬಂದುದರಿಂದ ನಮ್ಮ ಗುತ್ತಿಯಲ್ಲಿದ್ದ ಕೆಲವು ಉದ್ಯೋಗಗಳು ಇತರರ ಪಾಲಾಗಿ ನಮ್ಮ ಪೂರ್ವಕರು ಕೇವಲ ಅಲ್ಪ ಸಂಬಳದಲ್ಲಿಯೂ ಜೀವನ ಮಾಡಬೇಕಾಗಿ ಬಂದಿತು. ನಮ್ಮ ಜನರ ಬಣ್ಣಹಾಕುವ ಕೈಗಾರಿಕೆಯು ಬಾಲಿ ನಿರ್ನಾಮವಾಗಿದೆ ಎಂದರೆ ಅತಿಶಯೋಕ್ತಿಯಾಗಲಾರದು. ಈ ಕಾರಣದಿಂದ ಉದ್ಯೋಗವನ್ನು ಕಳೆದುಕೊಂಡವರು ಹೊಲಿಗೆ ಅಥವ ಬಟ್ಟೆ ಕಸುಬುಗಳನ್ನು ಅಭ್ಯಸಿಸಬೇಕಾಯಿತು. ಅದಾಯವು ಕಡಮೆಯಾದ್ದರಿಂದ ಅವರ ಆರೋಗ್ಯ ಸ್ಥಿತಿಯೂ ಚಿಂತಾಜನಕವಾಗಿದೆ. ಅಲ್ಲದೆ ಅವರ ಜೀವನದ ಅಂತಸ್ತು ಸಹ ಕೆಳಮಟ್ಟಕ್ಕೆ ಇಳಿದಿದೆ. ಬಡತನದ ಅಭ್ಯಾಸಕ್ಕೆ ಕಾರಣವಾಯಿತು. ಅಜ್ಞಾನ ವು ವಿದ್ಯಾಮಟ್ಟದವರೆಗೂ ಇತರ ಮನುಷ್ಯ ಜಾತಿಗಳಿಗೂ ಕಾರಣವಾಯಿತು. ಸಂಸಾರ ಪರಿಸ್ಥಿತಿಯಲ್ಲಿ ಒಂದು ಸುಧಾರಣೆ ಮನ್ನಾ ಅಭ್ಯಾಸಗಳಿಗೂ ತೊತ್ತಾದರೆ, ಪರಿಹಾರವು ಮತ್ತೂ ಕಠಿಣವೇ."

ಅಲ್ಲದೆ ಅಧ್ಯಕ್ಷರು ತಮ್ಮ ಭಾಷಣದಲ್ಲಿ ಪರಿಷತ್ತು, ಪರಿಷತ್ತು ಮತ್ತು ಪತ್ರಿಕೆಯ ಪ್ರಚಾರ, ವಿದ್ಯಾಭ್ಯಾಸ, ಕೈಗಾರಿಕೆಯ ಶಿಕ್ಷಣ, ಮಿತವ್ಯಯ ಇನೇ ಮುಂತಾದ ವಿಷಯಗಳಿಗೂ ಬಹಳ ಹೃದಯಂಗಮವಾಗಿ ಸಂತೆ ಭಾಷಣ ಮಾಡಿದರು."

ನರೆ ಕೂದಲು?

(ಪತ್ರಿಕೆಯವರ ಇಂಗ್ಲಿಷ ಮತ್ತು ಹಿಂದಿಯಲ್ಲಿದೆ.)

ಕೂದಲು ಬಣ್ಣಗಳನ್ನು ಉಪಯೋಗಿಸಬೇಡಿರಿ; ನಮ್ಮ ತೈಲವನ್ನು ಉಪಯೋಗಿಸಿರಿ. 60 ವರ್ಷಕಾಲ- ನಮ್ಮ ಸರ್ಕಾರ ಕೂದಲು ಕತ್ತಾಗಿರುತ್ತದೆ. ಕೆಲವು ಕೂದಲುಗಳು ಮಾತ್ರ ನರೆತಿದ್ದರೆ, ಎರಡು ರೂಪಾಯಿನ ೧ ಸೆ ಯಷ್ಟು ಕೊಟ್ಟರೆ ಸಾಕು ಕೂದಲುಗಳು ನರೆತಿದ್ದರೆ ರೂ. ೩—೪—೦ ಯ ಬೆಲೆಯನ್ನು ಕೊಟ್ಟರೆ. ಎಲ್ಲಾ ಕೂದಲೂ ನರೆತಿದ್ದರೆ ರೂ—೦—೦ ರೂ. ೧ ಬೆಲೆಯನ್ನು ಕೊಟ್ಟರೆ. ಇದರಿಂದ ಪ್ರಯೋಜನವಾಗದಿದ್ದರೆ ಒಂದೆರ್ಡೆರ ಹಣವನ್ನು ವಾಪಸು ಕೊಡಲಾಗುವುದು.

ಮೃತ್ಯುಂಜಯ ಸುಧಾ ಔಷಧಾಲಯ,
ನಂ. ೧೭, ಪೋಸ್ಟ್, ಕಾಕ್ಸ್ ಟೌನ್
(ಬೆಂಗ.)

Mrutyunjaya Sudha Oushadhalaya,
No. 17, Post Cox Town (Ben)

ಬ್ರಿಟಿಷ್ ವ್ಯಾಪಾರಿಗಳಿಗೆ ಎಚ್ಚರಿಕೆ

"ಭಾರತೀಯರ ಸಹಕಾರವಿಲ್ಲದೆ ವ್ಯಾಪಾರ ಮಾಡಲಾರಿರಿ"

ಸರದಾರ್ ಪಟೇಲರ ಭಾಷಣ

ಭಾರತೀಯರ ಸಹಾನುಭೂತಿ, ಸಹಕಾರ ಗಳನ್ನು ಪಡೆಯದೆ ಬ್ರಿಟಿಷರು ಇನ್ನು ಮುಂದೆ ಭಾರತದಲ್ಲಿ ವ್ಯಾಪಾರ ನಡೆಸಲು ಸಾಧ್ಯವಿಲ್ಲ. — ಲಾಲಜಿ ನಾರಾಯಣಜಿ ವ್ಯಾಪಾರಾರ್ಥವಾಗಿ ಇಟ್ಟಿಸಿರುವ ಭಾರತೀಯ ವ್ಯಾಪಾರಿಗಳ ಸಂಘದ ಭವನದ ಅಂಗೋತ್ಸವವನ್ನು ನೆರವೇರಿಸಿ ಸರದಾರ್ ಪಟೇಲರು ಈ ಎಚ್ಚರಿಕೆಯನ್ನು ಕೊಟ್ಟರು.

"ದೇಶದ ಪ್ರತಿಭಟನೆಯನ್ನು ಗಮನಿಸದೆ ಮತ್ತು ರಾಜನ ಸಭೆಯ ವಿರುದ್ಧಾಭಿಪ್ರಾಯವನ್ನು ಪರಿಗಣಿಸದೆ ಇಂಡಿಯಾ-ಬ್ರಿಟನ್ ವಾಣಿಜ್ಯ ಒಪ್ಪಂದವನ್ನು ಅವರು ಏನೆ ತರುವ ಪ್ರಯತ್ನ ಮಾಡುವುದಾದರೆ, ಅದರ ಫಲವು ಕ್ರೂರವಾಗುವುದರಲ್ಲಿ ಸಂಶಯವಿಲ್ಲ. ಭಾರತ ಕಾಂಗ್ರೆಸ್ಸಿನ ಮತ್ತು ಭಾರತೀಯ ವ್ಯಾಪಾರಿಗಳ ಗಣದ ಬುದ್ಧಿಗಳೂ ಹಿತಗಳೂ ಏಕ ಮುಖವಾಗಿವೆ," ಎಂದು ಅವರು ಹೇಳಿದರು.

ಭಾರತದಲ್ಲಿ ಬ್ರಿಟಿಷ್ ವ್ಯಾಪಾರಿಗಳ ಸ್ಥಾನವನ್ನು ಕುರಿತು ಸರದಾರ್ ಪಟೇಲರು ವಿಮರ್ಶೆ ಮಾಡುತ್ತ "ಈ ದೇಶದ ಅಪಾರ ಸಂಪತ್ತು ಆಕರ್ಷಿಸಿದ್ದರಿಂದ ಬ್ರಿಟಿಷರು ಇಲ್ಲಿಗೆ ಬಂದರು. ಅವರು ವ್ಯಾಪಾರಗಳಂತೆ ಇಲ್ಲಿಗೆ ಬಂದು, ಬೆನ್ನಾಗಿ ಕಾಲೂರಿದರು. ನಿಜವಾದ ಭಾರತದ ಸಗಣಗಳ ಪ್ರಜೆಗಳು ಅವರಿಗೆ ಹೆದ್ದೆಗಳ್ಳದೆ. ಕೆಳ್ಳಗಾಗಿ ನವರು ಬಡತನದಲ್ಲಿ ಮುಳುಗಿದ್ದಾರೆ. ದೇಶದ ಸಂಪತ್ತನ್ನೆಲ್ಲ ಬ್ರಿಟಿಷರು ಸೂರೆಗೊಂಡರು. ಈಗ ದೇಶವು ತನಗೆ ಬಂದಿರುವ ವಿಪತ್ತನ್ನು ಅಂತಿದೆ. ಅದರ ಫಲವಾಗಿ ಮೇ ಭಾರತ ಕಾಂಗ್ರೆಸ್ಸು ಮತ್ತು ಭಾರತ ವ್ಯಾಪಾರಿಗಳ ಸಂಘ—ಮುಂಬಾದ ಸಂಸ್ಥೆಗಳು ಅವತಾರವೆತ್ತಿವೆ," ಎಂದರು.

ಸರದಾರರು ತಮ್ಮ ಭಾಷಣವನ್ನು ಮುಂದುವರಿಸುತ್ತ "ಭಾರತದ ವಿದೇಶ ವ್ಯಾಪಾರದಲ್ಲಿ ಭಾರತ ಮತ್ತು ಕಾಂಗ್ರೆಸ್ಸಿನ ಹಿತವು ಒಂದೇ ಆಗಿದೆ. ತಮ್ಮ ಉದ್ದೇಶ ಸಾಧನೆಗಾಗಿ ಎರಡು ಸಂಸ್ಥೆಗಳು ಪ್ರಯತ್ನವಾಗಿ ಕೆಲಸ ಮಾಡುತ್ತಿವೆ. ಬ್ರಿಟಿಷ್ ವ್ಯಾಪಾರಗಾರರು ಇನ್ನು ಮುಂದೆಯೂ ಇದ್ದಿ ಇತರ ಕಾಲ್ಪಿಡದೆ ಭಾರತದಲ್ಲಿ ವ್ಯಾಪಾರ ನಡೆಸಬೇಕಾಗಿದ್ದರೆ, ಅವರು ತಮ್ಮ ನೀತಿಯನ್ನು ಬದಲಿಸಿ, ದೇಶದ ಜನರೊಡನೆ ಮೈತ್ರಿಯುತವಾದ ಸಂಬಂಧ ಬೆಳೆಸಬೇಕು. ಇದಕ್ಕೆ ಬದಲಾಗಿ ಅವರು ಎಷ್ಟೆ ರಕ್ಷಣೆಗಳನ್ನು ಪಡೆದರೂ ಉಪಯೋಗವಾಗುವುದಿಲ್ಲ" ಎಂದು ಸೂಚಿಸಿದರು.

ಬಲವಂತದಿಂದ ಬ್ರಿಟಿಷ್— ಭಾರತ ವಾಣಿಜ್ಯ ಒಪ್ಪಂದವನ್ನು ಪ್ರಯೋಗಿಸುವುದಾದರೆ ಉಗ್ರವಿರೋಧ ಮಾಡಬೇಕೆಂದು ಸರದಾರರು ಎಚ್ಚರಿಸಿದರು.

ರಾಜಕೋಟೆ ದರ್ಬಾರಿನಲ್ಲಿ ಮಹಾತ್ಮರು.

ರಾಜರ ಬಿಕ್ಕಟ್ಟು ಸಮಾರಂಭ

ರಾಜಕೋಟೆಯ ರಾಜಕೀಯದ ವಿಚಕ್ಷಣರೆನಿಸಿ ಮಾರ್ಪಡಿಸಿದೆ. ಮಹಾತ್ಮರು ತಮ್ಮ ಉಪವಾಸದ ವಿಷಯಕ್ಕಾಗಿ ರಾಜ್ಯಕ್ಕೆ ಬಂದ ಪಟ್ಟಿದ್ದಾರೆ. ಪ್ರಜೆಗಳು ರಾಜರ ನ್ಯಾಯ ಪೀಠವಾಲಿಸಿದ್ದೂ ನೆಂಬುದೇಕೆಂದು ಹೇಳಿದ್ದಾರೆ. ಪ್ರಜಾಪ್ರತಿನಿಧಿಗಳ ಸಂಘಗಳು ಸಮಾಜದಲ್ಲಿ ವ್ಯಾಪಾರಿಸಿದ್ದರೂ ಅದರ ಮುಂದೆ ಸಾಕ್ಷ್ಯಗಳನ್ನು ಕೊಡಬೇಕೆಂದು ಹೇಳಿದ್ದಾರೆ. ಪ್ರಜೆಗಳು ರಾಜರಿಂದ ವಿಶ್ವಾಸಪೂರ್ವಕವಾಗಿ ಸಹಾಯವನ್ನೆಗಳನ್ನು ಪಡೆಯಬೇಕೆಂದು ಹೇಳಿದ್ದಾರೆ. ಅದ್ದರಿಂದ ರಾಜರು ದರ್ಬಾರನ್ನು ನಡೆಸಿ ಮಹಾತ್ಮರನ್ನು ಅಲ್ಲಿಗೆ ಕರೆದು ಒಂದು ಗಂಟೆ ಭಾಷಣವನ್ನು ಹೊರಡಿಸಿದರು. ಎಲ್ಲಾ ರಾಜಕೀಯ ಪೈದಿಗಳ ಬಿಡುಗಡೆ, ಪ್ರಜಾಸಂಘ ಕಾಲ್ಪಿಗಳ ರದ್ದು, ಬಲ್ಲಾಸೆಗಳ ಮಾರಾಟ ಇವೇ ಮುಂತಾದ ವಿಷಯಗಳನ್ನು ತಿಳಿಸಿದರು. ದರ್ಬಾರಿನಲ್ಲಿದ್ದವರೆಲ್ಲರೂ ಮಹಾತ್ಮರನ್ನು ಕೊಂಡಾಡಿದರು.

ಅನಂತರ ರಾಜರು ಮಹಾತ್ಮರನ್ನು ಸತ್ಕರಿಸಲು ಒಂದು ಸಂತೋಷಕೂಟವನ್ನು ಏರ್ಪಡಿಸಿದ್ದರು. ಪ್ರಜಾಪ್ರತಿನಿಧಿಗಳಿಗೆ ಮಹಾತ್ಮರು ಒಂದು ಪ್ರತ್ಯೇಕ ಕಾರ್ಯಕ್ರಮವನ್ನು ಮಾಡಿಕೊಟ್ಟಿದ್ದಾರೆ. ಅವರು ಸಂಪೂರ್ಣ ಅಹಿಂಸೆಯಿಂದ ಅದನ್ನು ನಾಲಿಸುವುದಾಗಿ ಭರವಸೆ ಕೊಟ್ಟಿರುತ್ತಾರೆ. ಸಲಹೆಗಳು ಮಹಾತ್ಮರ ಈ ಪ್ರವಾಸದ ವಿಧಾನದಲ್ಲಿ ಸಮ್ಮತವಿಲ್ಲ. ಅದರೂ ತಾವು ನಾಯಕರಾಗಿರುವವರೆಗೆ ತಾವು ಹೇಳಿದಂತೆ ನಡೆಯಬೇಕೆಂದು ಮಹಾತ್ಮರು ಅಜ್ಞೆ ಮಾಡಿದ್ದಾರೆ.

ಕಸ್ತೂರ್‌ಬಂದ್ ಧರಿಸಲೇಕಾದುದಿಲ್ಲ

ಮುಖ್ಯ ಅಧಿಕಾರಿಗಳಿಗೆ ವಿನಾಯಿತಿ

ಈ ತಿಂಗಳ ಕಂಡ ಮಹಾತ್ಮರು ಕಸ್ತೂರಬಂದ್‌ನಿಂದ ಸರ್ಕಾರಿಗೆ ಬರಬಹುದೆಂದು ಕ್ರೈಸ್ತಸಮಾಜದವರು ವಿನಾಯಿತಿಯನ್ನು ಸಮಯಾಲಿಸಿದ್ದಾರೆ.—ಮೊದಲನೇ ಮತ್ತು ಎರಡನೇ ದರ್ಜೆಯ ಅಧಿಕಾರಿಗಳಾಗಿದ್ದು ಸ್ವಿಸ್ಸರಾದವರೂ, ಮೊದಲನೇ ಮತ್ತು ಎರಡನೇ ದರ್ಜೆಯ ಅಧಿಕಾರಿಗಳಾಗಿದ್ದು ಈಗ ಕಲಿಯದ್ದಲ್ಲದವರೂ, ಮೂರನೇ ದರ್ಜೆಯ ಅಧಿಕಾರಿಗಳನ್ನು ದೂರ ದೂರದಿಗಳ ಸಂಬಳವನ್ನು ಪಡೆಯುವಂತಹವರೂ, ವಿದ್ಯಾರ್ಥಿಗಳ ಇಂಜಿನಿಯರ್, ಮೊದಲನೆ ಗ್ರೇಡಿನ ಸರ್ಕಾರಿ, ಕೆಳ್ಳಗೆ ಬಾಗ ಎಲೆಕ್ಟ್ರಿಕಲ್ ಇಂಜಿನಿಯರ್, ಎಲೆಕ್ಟ್ರಿಕಲ್ ಸೂಪರಿಂಟೆಂಡೆಂಟ್, ಸಂಗತಿಗಳಿಂದ ಮತ್ತು ಸೈನ್ಯದ ಅಧಿಕಾರಿಗಳನ್ನು ಧರಿಸಿದಂತಹವರೂ, ಪೊಲಿಟಿಕಲ್ ಅಧಿಕಾರಿ ಕಮಿಟಿಯ ಸದಸ್ಯರೂ ಮತ್ತು ಲೆಜಿಸ್ಲೇಟಿವ್ ಕೌನ್ಸಿಲ್‌ನ ಸದಸ್ಯರು.

ಡೆಂಘಿನಲ್ಲಿ ಜವಾಬ್ದಾರಿ ಸರ್ಕಾರ

ರಾಜಕುಮಾರರೇ ಪ್ರಧಾನ ಮಂತ್ರಿಗಳು.

ಡೆಂಘ್ ಸಂಸ್ಥಾನದಲ್ಲಿ ಜವಾಬ್ದಾರಿ ಸರ್ಕಾರವು ಕಾರ್ಯರೂಪಕ್ಕೆ ಬಂದಿದೆ. ಹಳೇ ದಿವಾನರು ನಿವೃತ್ತರಾದರು. ಹೊಸ ಸಂಸ್ಥಾನದ ಪ್ರಜಾರ ರಾಜರ ಮಕ್ಕಳಾದ ಆಸ್ಥಾನಮಂತ್ರಿಗಳೇ ಪ್ರಧಾನ ಮಂತ್ರಿಗಳಾಗಿದ್ದಾರೆ. ಅದೂ ಸಾಮಂತರಾಜರಿಂದ್ದು, ಅಲ್ಲಿನ ಪ್ರಜಾಪ್ರತಿನಿಧಿ ಸಭೆಯಿಂದ ಇವರು ಮುಂಬಯಿಸಲಾಗಿದೆಯಾ. ಇವರು ತಮ್ಮ ಮಂತ್ರಿಮಂಡಲವನ್ನು ರಚಿಸುವರು.

ಗಂಡನನ್ನು ಸಹೋದರ ನೆಂದುದಕ್ಕೆ

ಮುಸಲ್ಮಾನನು ಹೆಂಡತಿಯನ್ನು ಕೊಂದನು.

ತನ್ನನ್ನು ಸಹೋದರ ಎಂದು ಸಂಬೋಧಿಸಿದ್ದಕ್ಕಾಗಿ ಇಮಾಂಖಾನ್ ಎಂಬ ಮುಸಲ್ಮಾನನು ತನ್ನ ಹೆಂಡತಿಯನ್ನೆ ಕೊಂದುಹಾಕಿದನು. ಆತನ ಮೇಲೆ ದಂಗೆ. ಹನ್ನೊಂದು ವರ್ಷದ ತರುಣಿಯೊಬ್ಬಳನ್ನು ಇವನು ಮದುವೆಯಾಗಿದ್ದನು. ಆದರೆ ಇದ್ದರೂ ಬೇರೆಬೇರೆಯಾಗಿದ್ದರು. ಆ ಕಾಲ್ಪಾ ದಾರಿಯಲ್ಲಿ ಹೆಣ್ಣಿಗೆ ಇವನು ಮದುವೆಯಾಗಿದ್ದನು. ಆದರೆ ಇದ್ದರೂ ಬೇರೆಬೇರೆಯಾಗಿದ್ದರು. ಆ ಕಾಲ್ಪಾ ದಾರಿಯಲ್ಲಿ ಹೆಣ್ಣಿಗೆ ಇವನು ಮದುವೆಯಾಗಿದ್ದನು. ಆದರೆ ತನ್ನನ್ನು ಕಂಡಳು. "ಅಣ್ಣಾ" ಎಂದಳು. ಒಂದೆ ಕಡೆಮಾಡ್ಕಾಗಿ ಮಂಗಳಯ್ಯ ಬೇರೆ ಒಂದು ಕತ್ತಿಯಿಂದ ಆಕೆಯನ್ನು ಅಲ್ಲೇ ಸೊಡೆದು ಕೊಂದುಹಾಕಿದನು. ಮೊಕದ್ದಮೆ ನಡೆದು ಮಂಗಳನಿಗೆ ಜೀವಾವಧಿ ಶಿಕ್ಷೆಯಾಯಿತು. ಇದ್ದರೂ ಮಾಡಿದರೂ ಪ್ರಯೋಜನವಿಲ್ಲವಾಗಿದ್ದು.

ಪಟ್ಟಣಗಳಲ್ಲಿ ಹಂದಿಗಳಿರಕೂಡದೆ?

ಮದುರೆ ಮುನಿಸಿಪಾಲಿಟಿಯ ತೀರ್ಮಾನ

ನಾಯಿಗಳನ್ನೂ ಇಲಿಗಳನ್ನೂ ಹಿಡಿದು ಕೊಲ್ಲುವುದು ಅನೇಕ ಮುನಿಸಿಪಾಲಿಟಿಗಳ ಪದ್ಧತಿಯಾಗಿದೆಯಷ್ಟೆ. ಹಂದಿಗಳನ್ನೂ ಅದೇ ರೀತಿಯಲ್ಲಿ ಹಿಡಿದು ಕೊಲ್ಲುವ ಪ್ರಸ್ತಾವ ಗೌರವಾಧ್ಯಕ್ಷ ಮದುರೆ ಮುನಿಸಿಪಾಲಿಟಿಗೆ ಬಂದಿದೆ. ಆ ಬಾಬ್ತಿನ ಯಾವ ಮಾಲೆ ಯಜ್ಞಯಾಗಗಳು ಇಂದು ಕಡೆಗಳ್ಳುವಾಗಲಿ ಹಂದಿಗಳನ್ನು ಇಡಕೂಡದು. ಇಂದು ಕೊಡುವು ಬಾಧಿಯಲ್ಲಿ ಹಂದಿಗಳು ಓಡಾಡುತ್ತಿವೆ ಅವನ್ನು ಮೊದಲು ಹೊರಗಿಡಬೇಕೆಂದು ಮುನಿಸಿಪಾಲಿಟಿ ಸಭೆ ಯಲ್ಲಿ ಇನಾಮು ಸಭೆ ಯಲ್ಲಿ. ಈ ನಿಯಮಗಳನ್ನು ವಿರುದ್ಧವಾಗಿ ಪ್ರವರ್ತಿಸುವವರಿಗೆ ದಂಡ ಹಾಕುವ ಬೇಕೆಂದು.

ತೂಕದಮೇಲೆ ಮುದಗಿಯರ ಮಾರಾಟ

ಕೌಂಡಿಗೆ ಎರಡು ರೂ. ಬೆಲೆ

ಮೈಸೂರ್ಯಾಸ್ಥಾನದ ಸರ್ಕಾರವು ಇನ್ನೂ ಇದೆ. ಇನ್ನು ಹಿಂದುಗಡೆ ಪಲ್ಲಿಯೇ ಇದು ಅಂದಾಜಿಸಲ್ಪಟ್ಟಿದೆ. ಅದೂ ಒಂದು ಸಂಸ್ಥಾನವಲ್ಲ. ಮಂಡಾಪಿನ ಮಾಡಿ ಸಂಸ್ಥಾನದಲ್ಲಿ ಒಂದು ಜಾತಿ ಜನರಲ್ಲಿ ಇದ್ದ ಪದ್ಧತಿ ಇದೆ. ಮದುವೆಗಾಗಿ ಹೆಣ್ಣು ಮಕ್ಕಳನ್ನು ಅವರ ತಾಯಿಯವರು ಚಿನ್ನ ಅಥವಾ ಬೆಳ್ಳಿಯನ್ನು ಕಂದಾಯಗಳಾಗಿ ಕೊಡಬೇಕೆಂದು ಅವರು ಮಾರಾಟಮಾಡುವರು. ತೆಂಡೆಕಾಯಿಗಳ ಮಾರಾಟ್ಟಾದೆ. ಅಲ್ಲದೆ ಗಂಡುಮಗನ ಸರ ತಮ್ಮ ಹೆಂಡತಿಯರನ್ನು ಬೇರೆಯೇ ಮಾರಾಟಮಾಡುವರು. ಇದು ಕಾನೂನಿನ ದೃಷ್ಟಿಯಲ್ಲಿ ಹೆಣ್ಣುಮಕ್ಕಳ ಮಾರಾಟ ಮಾಡುವಂತೆ. ಇದನ್ನು ನಿಲ್ಲಿಸಬೇಕೆಂದರೆ ಮಾರಾಲು. ಹೆಣ್ಣಿನ ತೂಕದಷ್ಟು ಸ್ವರ್ಣ ಅಂದರೆ ಕೌಂಡಿಗೆ ಎರಡರಂತೆ ಬೆಲೆ ರೂ. ಬೆಲೆ ಬೆಲೆ ನಿಶ್ಚಯ. ಈ ಮತ್ತು ಪದ್ಧತಿಯನ್ನು ಹೋಗಲಾಡಿಸಲು ಪ್ರಯತ್ನಗಳಾಗುತ್ತಿವೆ. ಸರ್ಕಾರವು ಇದನ್ನು ಸಂಪೂರ್ಣವಾಗಿ ನಿಷೇಧಿಸುವುದಾದರೆ ಹೆಣ್ಣಿನ ತೂಕದಷ್ಟು ಸ್ವರ್ಣ ಮಾರಾಟ ಹೆಣ್ಣುಮಕ್ಕಳ ಮೂಲಕ ಬಹಳ ಹೋಗದನ್ನು ಸಡಿಲಿಸುತ್ತಿದ್ದಾರೆ.

ರಸ್ತೆಯ ಸೈನ್ಯ ಪೆಟ್ಟಿ

ಪ್ರಸಂಗದಲ್ಲಿ ಬಾ ಹೆಣ್ಣದು

ಕೆನ್ನಾ ಮೇರಿ ಸೀಮಾಂತ್ರದ ಪ್ರಯಾಣದ ಇಂದ ರಸ್ತೆಗಳಿಗಂತ ಹೊಡೆದು ಅಲ್ಲಿಗಾಂಧಿ ಉಳ್ಳಾಲಗಳನ್ನು. ಇದರಿಂದ ಪಾಲಿಗಳನ್ನು. ಸೀಮಾಯಿಲ್ಲಿ ಬಿಡಾರ ಕೆಲಸ ಇಂದ ಇಲ್ಲಾ ಸಿಬಿಗಳಿಂದ ಅಲ್ಲಿ ಹೊಡೆದ್ದೆಂದು. ಮೂಲಕ್ಕೆ ಬಿಡಿ ಗಾಡಿ ಬಿಟ್ಟಿಸಿಕೊಂಡಿದ್ದಾರೆ. ಸಂಬ್ಯಾಲ ಮಾಡಿ ಕೈ ಅಲ್ಲಿ ಕಟ್ಟಿಲಿದ್ದಲ್ಲಿಯೂ ಅದು ಹೊಡೆದ್ದು. ಅಲ್ಲಿನ ವಿಮಾನ ಈ ಮಾರ್ಗಗಳ ಅಕ್ಕಪಕ್ಕ ಅಧಿಕಾರ ಸಭೆ ಮುಂದ ಇಟ್ಟಿಕೊಂಡಿದೆ. ಕೆಲವು ಬಿಲ್ಲು ಕಾಗದಗಳ ಹೊಡ್ಡದು. ಮಾಲ್ಕ ಗಳ ಬಲ್ಲವರು ಮೂಲಕ್ಕೆ ಇಟ್ಟು. ರಸ್ತೆಯ ಮೇಲ ಕಡೆ ಸೇರಿದರು ಅವಕ್ಕೆ ಲಾಭವೆ.

ಯಾರು ಮೊದಲು ನೀರು ಕುಡಿಯಬೇಕು?

ಪೊಲೀಸ್ ಕಾನ್ಸ್ಟೇಬಲ್‌ಗಳ ಗುಣ್ಣಾಟ

ಬಹಳ ಬಾಯಾರಿದ್ದ ಇದ್ದರು ಪೊಲೀಸ್ ಕಾನ್ಸ್ಟೇಬಲ್‌ಗಳು ಒಂದು ಬೋಟಿದ್ದಲ್ಲಿ ನೀರನ್ನು ಸಾರ್ ಮೊದಲು, ಕಾರ್ ಮೊದಲು ಕುಡಿಯಬೇಕೆಂದು ಕೈಕೈ ಸಂಗಾಯ ಗುಣ್ಣಾಡಿದ ಅಂತರ್ಯ. ಅಮೋರಿಯಿಂದ ಮಾಯಾಯಾಗಿದೆ. ಇದರ್ಕ್ಕೆ ಎಕ್ಕಾಸಾಲ ಒಂದು ಸಲ ಕೆಯಿಂದ ಮತ್ತು ಕಾನ್ಸ್ಟೇಬಲ್‌ಗಳ ಮೊಡೆದರು. ಇದ್ದರೂ ಮೊಡೆದರೆಯಲ್ಲಿ ಗಾಯಗಳಾಗಿ ದವು. ಇದ್ದರೂ ಗಡ್ಡಗಳಿಯಲಾರ ಮತ್ತು ಕಾನ್ಸ್ಟೇಬಲ್ ಅಸ್ಪತ್ರೆಗೆ ಮುಟ್ಟಿಸಲಾದವು.

: ಬಹಿರಂಗ ಪತ್ರಗಳು :

ಶ್ರೀಯುತ ಮುನಿಸ್ವಾಮಿ ಅಯ್ಯರ್,
ಎಂ. ಆರ್. ಎ. ಚನ್ನಪಟ್ಟಣ.

ಘನ್ಯ ಶ್ರೀಮನ್ಮಹಾಶಯರೇ,

ರಾಜಾಜಿ, ನೆಹರೂ ಕಾಂಗ್ರೆಸ್ ಪಕ್ಷಗಳಿಗೆ ಒಟ್ಟಿ ಕಲಿಸಲೂ, ಅನೇಕ ಯೋಗ್ಯರಿಗೆ ಮಾನ್ಯರಾಗಲೂ ಕಾರಣರಾದ ಅಯ್ಯನವರೆ ಬಂದಿರುವ ಕಾಲದಲ್ಲಿ ಬಯಲೋಂದುವುದರ ಬಗ್ಗೆ ಸಂತೋಷಪಡುತ್ತೇನೆ. ಇದರಿಂದ ರಾಷ್ಟ್ರಕ್ಕೆ ಒಳ್ಳೆಯದಾಗುವುದು. ಮೂರು ವರ್ಷ ಆದ ಮೇಲಾದರೂ ಪ್ರಗತಿ ಬರಬಹುದು. ಆದರೆ ನಿಮ್ಮ ಈ ಸಂಗಾತಿ ಅಯ್ಯನ್ನು ಜೀವ ಮುಗಿದ ಮೇಲೆ ಮನಾವಣೆಯಲ್ಲಿ ಇಟ್ಟು ಸೆಣಸಿದ್ದರು? ಮೊದಲು, ಬಿಡೋ ಕಾಲದಲ್ಲಿ ಕಾಂಗ್ರೆಸ್ಸಿಗೆ ಸರಿಯಾದ ಬಲ ಸಾಧ್ಯವಿರಲಿಲ್ಲ. ಬಸ್ಸೋಕೆ ನಿಮ್ಮ ರಾಜಕಿಲ್ಲದ ಆಟ ಗಟ್ಟಿಯೇ ಸುಳ್ಳು. ಮಾಳೆಂದರೆ ರಾಜಾಜಿ, ತೆಗೆದ್ಕೊಂಡವರನ್ನು ಇಟ್ಟುಕೊಂಡ ಕಾಂಗ್ರೆಸ್ಸನ್ನು ಮೇಲೆ ಜನಗಳೇ ಇಟ್ಟಾಗಿ ಅದರ ಬಲ ಅಲ್ಲಿ ಇಟ್ಟಂತಾಯಿತು. ಆದರೆ ನೆನಪಿಟ್ಟು ನಿಮಗೆ ಮಾಡಲೇ ಬೇಕಿದ್ದ ಕೆಲಸ ಮಾಡಿ ಮುಗಿಸಿ ಕೊಟ್ಟ ಕಾಂಗ್ರೆಸ್ ಸರ್ಕಾರ ಕೆಲಸ ಮಾಡಿ ಮುಗಿಸಿ ಕೊಟ್ಟ ಮೇಲೆ ಅದರ ಅಧ್ಯಕ್ಷತೆಯನ್ನು ಬಿಟ್ಟು ಅದರ ಅಧ್ಯಕ್ಷತೆಯನ್ನು ಬಿಡಬಲ್ಲ ಒಂದು ಸಣ್ಣ ಕಾರ್ಯವಾದರೂ ನಿಮ್ಮಲ್ಲಿ ಮಾಡಿದ್ದಿರಾ? ಮಾನ್ಯರೆ ಅಂದಿನ ಕಾಂಗ್ರೆಸ್ ಸರ್ಕಾರ ಅಧ್ಯಕ್ಷತೆಯನ್ನು ಬಿಟ್ಟಿದ್ದರೆ ಅದರ ಕಾರ್ಯ ಮಾಡಿಸುವುದು ಬಿಟ್ಟು ಬೇರೆಯವರ ಅಧ್ಯಕ್ಷತೆಯನ್ನು ಬಿಡಬಲ್ಲ ಒಂದು ಸಣ್ಣ ಕಾರ್ಯವಾದರೂ ನಿಮ್ಮಲ್ಲಿ ಮಾಡಿದ್ದಿರಾ? ಅಂತ ಸರ್ಕಾರದ ಸ್ಥಾನ ಬಿಟ್ಟ ಮೇಲೆ ಅಂದಿನ ಕಾಂಗ್ರೆಸ್ ಸರ್ಕಾರ ಅಧ್ಯಕ್ಷತೆಯನ್ನು ಬಿಟ್ಟ ಮೇಲೆ ಒಂದು ಸಣ್ಣ ಕಾರ್ಯ ಮಾಡಿದ್ದಿರಾ? ಅಂದಿನಿಂದ ಇಂದಿನ ದಿನದ ಕಾಂಗ್ರೆಸ್ ಸರ್ಕಾರ ಅಧ್ಯಕ್ಷತೆಯನ್ನು ಬಿಟ್ಟ ಮೇಲೆ ಒಂದು ಸಣ್ಣ ಕಾರ್ಯ ಮಾಡಿದ್ದಿರಾ? ಅಂತ ಸರ್ಕಾರ ಸ್ಥಾನ ಬಿಟ್ಟ ಮೇಲೆ ಅಂದಿನ

ಅಡುಗೆ ವಿಚಾರ

ಲವಂಗ

ಲೇಖಕರು:—ಆಯುರ್ವೇದ ವಿದ್ವಾನ್ ಸಿ. ನರಸಿಂಹಾಚಾರ್, ಸಂಜಾಪುರಂ

ಲವಂಗವು ಗೃಹೋಪಯೋಗಕ್ಕೆ ಬರುವ ಮುಖ್ಯ ಮಸಾಲೆಗಳಲ್ಲಿ ಒಂದಾಗಿದೆ. ಇದನ್ನು ಪೂರ್ವಕಾಲದಿಂದ ಇದು ಅಮೂಲ್ಯ ಗಣ್ಯವೆಂದು ಪರಿಗಣಿಸಲ್ಪಟ್ಟಿದೆ ಇದು. ಇದರ ಪ್ರಧಾನವಾಗಿರುವುದು ಇದರ ಆಹಾರವನ್ನು ಜೀರ್ಣಗೊಳಿಸುವುದು ಮತ್ತು ಮಧುರ ಗುಣವುಳ್ಳದ್ದು. ಇದರಿಂದ ರಾಸಾಯನಿಕ ಔಷಧಕ್ಕೆ ಉಪಯುಕ್ತವಾಗಿರುವುದು. ಇದರಿಂದ ಔಷಧೋಪಯೋಗಿಗಳು ಪೂರ್ಣ ತೈಲ, ಕಷಾಯ, ತೈಲ, ಲೇಹ್ಯ ಮತ್ತು ರಸಾಯನಗಳು ಮೊದಲಗಳಲ್ಲಿ ಉಪಯೋಗಿಸಲ್ಪಡುತ್ತದೆ.

ಹೊಟ್ಟೆ ನೋವು ಹೊಟ್ಟೆ ಉಬ್ಬರಗಳಿಗೆ—ಇದರಿಂದ ೧೦ ಭಕ್ತದ ಕಾಲು ಕಾಳು ಮುಕ್ಕಾಲು ಚೂರ್ಣವನ್ನು ಜೇನುತುಪ್ಪದೊಡನೆ ಸೇವಿಸಿದರೆ, ಜಠ್ಯಾ, ಕಂಠ ಪೀಡೆಗಳನ್ನು ಮಾಡಿ ಅಜೀರ್ಣದಿಂದ ಬಂದಿರುವ ಕಫ್ಯ ಹೊಟ್ಟೆನೋವು, ಹೊಟ್ಟೆ ಉಬ್ಬರಗಳನ್ನು ಬಗೆಹರಿಸುತ್ತದೆ.

ಕೈಮುಂಡಂಗಳಿಗೆ— ಜೀರಿಗೆ ತುಪ್ಪದೊಡನೆ ಬೆರೆಸಿ ಮಾತಳ್ಳಿಟ್ಟ ಮಾಂಸ್ಯಾಹಾರವನ್ನು ಸುಖೋಷ್ಣವಾಗಿ ಕೈಮುಂಡಂಗಳಿಗೆ ಸುತ್ತುವದರಿಂದ ಹಂತಕರುಳ ಮೊದಲಾದವು ಶಮನವಾಗುತ್ತವೆ.

ಮಕ್ಕಳ ಹೊಟ್ಟೆ ಉಬ್ಬರಕ್ಕೆ—ಒಂದು ಲವಂಗಕ್ಕೆ ೮೦ ಭಾಗ ಇಮಿಯಾದ ಸೈಂಧವಗಳಿಂದ ಸಿಮಿಸಗಳಲ್ಲಿ ಮಾಡಲ್ಪಟ್ಟ ಕಣಾಯುಕ್ತ ಮಕ್ಕಳ ಹೊಟ್ಟೆಯುಬ್ಬರಕ್ಕೆ ಅತ್ಯ ಶ್ರೇಷ್ಠವಾಗಿರುತ್ತದೆ.

ಗ್ರಸಮಿರುವ ಸ್ತ್ರೀಯರಿಗೆ — ಕಾಲು ಚಮಚೆಯಷ್ಟು ಅರ್ಧ ಚಮಚೆಗೆ ಬರೆಯಷ್ಟು ಈ ಮೇಲಿನ ಕಷಾಯದೊಡನೆ ಪ್ರಸವಿಸುವ ಸ್ತ್ರೀಯರಿಗೆ ಸಮೋಷ್ಣವು.

ಅಜೀರ್ಣ ಭೇದಿಗಳಿಗೆ—ಚಿಟ್ಟೆಯಿಂದ ಕೆಗೆಯಲ್ಪಡುವ ಇದರ ಎಣ್ಣೆಯನ್ನು ಅರ್ಧ ಕೆಟ್ಟ್ಯಿಂದ ಮೂರು ಕೆಟ್ಟ್ಯಿಗಳವರೆಗೆ ಸಕ್ಕರೆಯ ಸೂಚಿ ಜತೆ ವಿಷಧ ರೂಪದಲಿ ಉಪಯೋಗಿಸುವುದು. ಇದು ಅಜೀರ್ಣ, ಹೊಟ್ಟೆನೋವು, ಹೊಟ್ಟೆಯುಬ್ಬರ, ಅಜೀರ್ಣಭೇದಿ ಇವುಗಳನ್ನು ಉಪಯೋಗಿಸಲ್ಪಡುವುದು.

ಕೀಲ್ಯವಾದ ಹಲ್ಲುನೋವಿಗೆ—ಕರ್ಪೂರ, ಲವಂಗದ ಎಣ್ಣೆ ಸಿಂಧಾಲವನ್ನು ಸಮಭಾಗ ಸೇರಿಸಿ ಹಲ್ಲುನೋವುಗಳಲ್ಲಿ ಉಪಯೋಗಿಸಿದರೆ ಪರಿಹಾರ ಗುಣವಾಗುವುದು.

ಮಾಂಸಖಂಡಗಳಿಗೆ—ಲವಂಗ, ಲವಂಗದ ಚಕ್ಕೆ, ಲವಂಗದಕ್ಕಿ, ಜಾಯಿಕಾಯಿ, ಕಪ್ಪು ಕರ್ಪೂರ, ಅಕಲ್‌ಕರಿ ಇವುಗಳನ್ನು ಚೂರ್ಣಮಾಡಿ ಸಮ ಸಕ್ಕರೆ ಬೆರೆಸಿ ಬಿಸಿ ನೀರಿನಲ್ಲಾಗಲಿ, ಎಳನೀರಲ್ಲಾಗಲಿ ಮಿಶ್ರಿಸಿ ತೂಲ ಚೂರ್ಣವನ್ನು ಸೇವಿಸುತ್ತಿದ್ದರೆ ಕಾಮೋದ್ದೀಪನ, ಕಾಮೋತ್ಪಾದಕ, ಶುಕ್ರ ಪುಷ್ಟಿ ಮೊದಲಾದ ಉಪಯೋಗಗಳಿವೆ.

ಚಿಟ್ಟೆ ಕೆಲಸ ಮಾಡಿಸಕೂಡದು

ಸಂಜಾಪುರ ಸರ್ಕಾರದ ಆಜ್ಞೆ

ಸಿಂಗಾಪುರದಲ್ಲಿ ಚಿಟ್ಟೆ ಕೆಲಸ ಮಾಡಿಸುವ ಕೆಳಕ್ಕಿಳಿದವರ್ಗದ ಸಂಪೂರ್ಣವಾಗಿ ಕಷ್ಟದ ಲಾಭವು ಸರ್ಕಾರದವರು ಕಾರ್ಮಿಕ ಶ್ರಮಸಡಿಸ್ಸು ಕೈಗೆಕೊಂಡಿದ್ದಾರೆ. ಕರ್ಣಾಟಕ ಕಾರ್ಖಾನೆ ಕೆಲಸದ ಮಾಲಿಕರು ಚಿಟ್ಟೆ ಕೆಲಸ ಮಾಡಿಸುವುದು ಮತ್ತು ಇದರಿಂದ ಕೆಲಸ ಮಾಡಿಸಿ ಕೊಳ್ಳುವುದು ಕಾನೂನಿನಲ್ಲಿ ಅಪರಾಧವೆಂದು ಆಜ್ಞೆ ಮಾಡಿದ್ದಾರೆ. ಈ ನಿಯಮವನ್ನು ಸ್ಥಳೀಯ ಸಂಸ್ಥೆಯವರೂ ಶಕ್ತಿಯ ಮೀರಿ ಮೂಲಕ ಸಾಧಿಸಬೇಕೆಂದು ಸರ್ಕಾರ ಕೊಟ್ಟಿದೆಯಂದು ಆಜ್ಞೆ ಮಾಡಿದ್ದಾರೆ.

ಈ ಕೆಲಸಗಳನ್ನು ಸ್ಥಳೀಯ ಸಂಸ್ಥೆಯವರೂ ಶಕ್ತಿ ಮೀರಿ ಮೂಲಕ ಸಾಧಿಸಬೇಕೆಂದು ಸರ್ಕಾರ ಕೊಟ್ಟಿದೆಯಂದು ಆಜ್ಞೆ ಮಾಡಿದ್ದಾರೆ.

ಅದರ ಸ್ಥಾನಕ್ಕೆ ಮಧ್ಯಗಳಲ್ಲಿ ಅತ್ಯಂತ ಉಪಯೋಗಕರವಾದದ್ದು.

ಸಿಮೆಂಟ್ಗಿಂತ ಮತ್ತು ಕಾಂಕ್ರೀಟ್—ಇದು ಕಟ್ಟಡಗಳನ್ನು ಮಾಡಿಸುವಿಕೆಗೆ ಬೆಲ್ಜಾಗಿ ಕಾಯಿ ಸೊಳ್ಳಿಸಿದಂತೆ ಸ್ವಲ್ಪ ಸಕ್ಕರೆ ಬೆರೆಸಿ, ಸೆಣಬುಗಳ್ಳು ಮಂದೆ ಅಂಟಿಸಿದ ಮಿಶ್ರಣವಾದ ಮಿಶ್ರಣದ್ದಿದ್ದು, ಕಾಂಕ್ರೀಟ್‌ಗಿಂತ ಬಲಿಷ್ಠವಾಗುತ್ತದೆ.

ಚಿಟ್ಟೆಗಳ ಲವಂಗವು ಕ್ರೈಸ್ತವಾದ ಕಾಯಿಗಳ ಸೃಷ್ಟಿಯು. ಇದರಲ್ಲಿ ಸಂಸ್ಕೃತವಾದ ಕ್ರೈಸ್ತರು ಅಂದರೆ ಜೀವಕಳೆ ಸುಮ ಇತ್ಯಾದಿ ಮಾಡುವಂತೆ ಕಡಿಮೆಯಾಗಿ. ಸುಮ ಮೆಗ್ಗಾಲ್ಯದಲ್ಲಿ ಹೊಗಲಾಗಿ, ಮಿಮಿಯಾಗುವುದನ್ನು ಮತ್ತ ಮಾಡುವುದು. ಕಾಲ ಸಂಸ್ಕೃತವಾದದ್ದು, ಬಾಲ, ಕಾಲ ಶ್ರೇಷ್ಠವಾದ ಸಂಗಮವಾಗಿ ಈ ಕ್ರೈಸ್ತ ಸೃಷ್ಟಿಯಲ್ಲಿ ಮೊಗ್ಗಾಯಿ ಮಂದಕ್ಕೆ ಅಲ್ಪಾಗ್ನ ಸಂಸ್ಕಾರವುಳ್ಳದ್ದೆ ಸ್ಥಿರವಾಗುತ್ತದೆ.

೬೦೦ ಮಂದಿ ಕ್ರೈಸ್ತರ ಸತ್ಯಾಗ್ರಹ

ದೇವಾಲಯದ ಆಸ್ತಿಗಳ ಮಾಡಾಟಕ್ಕೆ ವಿರೋಧ

ಅಮೆರಿಕಾದ ಪೆನ್ಸಿಲ್ವೇನಿಯ ಸಂಸ್ಥಾನದಲ್ಲಿ ಸುಮಾರು ೬೦೦ ಕ್ರೈಸ್ತರವರು ಈ ಕ್ರೈಸ್ತ ದೇವಾಲಯದ ಸ್ವತ್ತುಗಳ ಇರುವ ಮಾರಾಟವನ್ನು ತಡೆಯಬೇಕೆಂದು ಮುಖ್ಯ ಅರ್ಚಕರಾದ ಜಾಕ್ಸನ್‌ರವರು ತಕ್ಕ ಮಾರ್ಗಗಳನ್ನು ಮಾಡಿದ್ದರು. ಅದರಿಗೆ ಸಂಬಂಧಪಟ್ಟ ಅಮಾನತ್ತನ್ನು ಲಾಭ ಸಂಪಾದನೆ ದೃಷ್ಟಿಯಿಂದ ಮಾರಬಾರದೆಂದು ದೇವಾಲಯಕ್ಕೆ ಸಂಬಂಧಪಟ್ಟ ಜನರು ಪ್ರತಿಭಟಿಸಿದರು. ದೇವಾಲಯಕ್ಕೆ ಸಂಬಂಧಪಟ್ಟ ಜಮೀನನ್ನು ತಮಗೆ ಕೊಡಬೇಕೆಂದು ಭಾರತದ ಕ್ರೈಸ್ತರು ಕೇಳಿಕೊಂಡರು. ಆದರೆ ಜಾಕ್ಸನ್‌ರವರು ಮತ್ತಿಗೆ ಧರ್ಮಾರ್ಥ ಹಣವಾಗಬೇಕೆಂದು ಅಭಿಪ್ರಾಯಪಟ್ಟರು. ಕಡೆಗೆ ಜಾಕ್ಸನ್‌ರವರ ಅಭಿಪ್ರಾಯಕ್ಕೆ ವಿರೋಧವಾಗಿರುವ ಜನರು ಕಡೆಯ ಕ್ರೈಸ್ತರು ಸತ್ಯಾಗ್ರಹ ನಡೆಸಿದರು. ತಕ್ಕಮಟ್ಟಿಗೆ ಹಣವು ಸಿಕ್ಕಿತು.

ಈ ವಿಷಯವಾಗಿ ಸರ್ಕಾರದವರು ಮತ್ತಿಗೆಗಳಲ್ಲಿ ಪ್ರತಿಭಟನೆಗಳು ಹೆಚ್ಚಾಗಿದೆ. ಹೆಚ್ಚಾಗಿದ್ದ ದೇವಾಲಯ ಕ್ರೈಸ್ತರು ಈ ಮಾರಾಟಗಳ ಮುಖ್ಯಸ್ಥರಿಗೆ ಸತ್ಯಾಗ್ರಹ ಅರಿಯ ಬೇಕು.

ಒಡವೆಗಳನ್ನು, ಆಭರಣಗಳನ್ನು ಒಂದು ಇದರಲ್ಲಿ ಉಳಿಸಲ್ಪಟ್ಟಿದ್ದ ದೇವಾಲಯ ಕ್ರೈಸ್ತರು ಈ ಮಾರಾಟಗಳ ಮುಖ್ಯಸ್ಥರಿಗೆ ಸತ್ಯಾಗ್ರಹ ಅರಿಯ ಬೇಕು.

ಇದರಿಂದ, ಇದಕ್ಕೆ ಒಂದು ಇದರಲ್ಲಿ ಉಳಿಸಲ್ಪಟ್ಟಿದ್ದ ದೇವಾಲಯ ಕ್ರೈಸ್ತರ ಮಂಡಳಿಗಳು, ಸ್ವಾಮಿಗಳಾದ ಸಂಸ್ಥಾನ ಗಳಿಂದಲೂ ಸಾರ್ವಜನಿಕರಿಂದಲೂ ಬಹಳ ಮಾನಾಯಿಸಿ ಇದರ ಅಭ್ಯಾಸದ ಬೆಲೆ ಗೊಂದಿ ಇದರ ಅಭಿಪ್ರಾಯಗಳನ್ನು ತಿಳಿಸಿಕೊಳ್ಳುವುದು. ಇದರ ಅಭಿಪ್ರಾಯಗಳನ್ನು ಕೆಲವು ಜನರಿಗೆ ಕಳುಹಿಸಿ ಚಿಟ್ಟೆ ಕೊಡಬೇಕಾದುದು. ಇದರ ಬಲ ಇದರ ಅಭಿಪ್ರಾಯಗಳನ್ನು ಕೆಲವು ಜನರಿಗೆ ಕಳುಹಿಸಿ ಚಿಟ್ಟೆ ಕೊಡಬೇಕಾದುದು. ಇದರ ಮಂಡಿಸಿ ಕ್ರೈಸ್ತರ ಸಂಸ್ಥೆಗಳ ಸಂಸ್ಥಾನ ಸ್ವಾಮಿಗಳ ಅಭಿಪ್ರಾಯಗಳನ್ನು ಕೇಳಿ ಕೊಡಬೇಕಾದುದು. ಇದರ ಅಭಿಪ್ರಾಯ ಕ್ರೈಸ್ತರ ಸಂಸ್ಥೆಗಳ ಸಂಸ್ಥಾನ ಸ್ವಾಮಿಗಳ ಅಭಿಪ್ರಾಯಗಳನ್ನು ಕೇಳಿ ಕೊಡಬೇಕಾದುದು. ಇದರ ಅಭಿಪ್ರಾಯ ಕ್ರೈಸ್ತರ ಸಂಸ್ಥೆಗಳ ಸಂಸ್ಥಾನ ಸ್ವಾಮಿಗಳ ಅಭಿಪ್ರಾಯಗಳನ್ನು ಕೇಳಿ ಕೊಡಬೇಕಾದುದು.

ಪಿ. ಸ್ವಾಮಿದಾಸ್.

ಕಾಂಗ್ರೆಸ್ ಮುಖಂಡರಿಗೆ ವಿಜ್ಞಪ್ತಿ

ಕರ್ಣಾಟಕ ಸಂಸ್ಥಾನದವರಾದ ಶ್ರೀ ಎ. ಎ. ಗಣಪತಿ ಅಯ್ಯರವರು ಕಾಂಗ್ರೆಸ್ ಮುಖಂಡರಾದ ಸ್ವಾಮಿಗಳು ಬಾಗಲಕೋಟೆ ದೇವೇಗೌಡರನ್ನು, ಸಿ. ಟಿ. ಕೃಷ್ಣಮಾಚಾರ್ಯರನ್ನು ಬಾಗಲಿಕೋಟೆಯ ಅವರಿಗೆ ಇಷ್ಟಿಷ್ಟರಿಗೆ ನಡೆದ ಬಾಗಲಿಗಳ ಅಭಿಪ್ರಾಯಗಳು ಅವರ ಮಂಡಿಸಿ ಮತ್ತೆ ಇದನ್ನೆಲ್ಲಾ ಕಾಂಗ್ರೆಸ್ ಮುಖಂಡರಿಗೆ ಕಳುಹಿಸಿಕೊಟ್ಟಿದ್ದೆಂದೂ ಅವರಿಗೆ ಕೆಲ ಸಲಹೆ ಮತ್ತು ಮಾರ್ಗದರ್ಶನ ಕೊಟ್ಟಿದ್ದು.

ಜಿಲ ವಸತಿ

ಅಣಾಂಬಾದ ಮಹಿಳೆಯರುಳ್ಳ ಪಕ್ಷಾಗಿರುವಾಗ ಪ್ರಯಾಣ ಮಾಡುತ್ತಿರುವ ಸ್ವಾಮಿ ಒಂದೊಂದು ಬಾರಿ ಬಾರಿ ಕಷ್ಟವೆ! ಸ್ನೇಹಗಳಿಗೆ ಸೇವಾಗಳಿಗೆ ಸಹಾಯಪಡೆಯಲು ಸಾಧ್ಯವಿಲ್ಲ. ಎಲ್ಲೆಲ್ಲೂ ಮನೆಗಳು. ಸಾಮಾನ್ಯವಾದ ಸಾಧ್ಯವಾಗಿ! ಸೇವಗಡೆ ಕಾಣದ ಮನೆಗಳು, ಮೇಲ್ಭಾಗ ಕಾಣುವ ಕೆಂಪು ಮಾಡಿದ್ದ ಇಂಥಾ ಸಮಯದಲ್ಲಿ ಮಾಡಿದ್ದೆಯೆ ಸ್ಥಿರ ಮಾಡಿಕೊಳ್ಳಬೇಕೆಂದು ಕೆಂಪಿನ್ನಿಂದ ಅಗ ಭಾವ, "ಕಷ್ಟಕಾಲ, ಸೋಲಿನ ಹೆಣ್ಣು ಜಾಣ ಬಲ್ಲವಳು! ಅಡಿ ಒಂದೊಂದು! ಸಡಿಲಿಲ್ಲ ಒಂದು. ಸಡಿಲ ಸ್ಥಿರ ಸ್ಥಿರ ಸ್ಥಿರ

ನಗೆ ಮಾತು.

ವೈದ್ಯ—ನೋಡಿ, ನನ್ನ ಕೈ ಗುಣವು ಬಹಳ ಒಳ್ಳೆಯದಿದೆ. ನಾನು ಬರೆದ ರೋಗವನ್ನು ಕೊಟ್ಟಿಗಾರನದೆ ಬಿಡಲಿಲ್ಲ.

ಕಂಪೌಂಡರ—ರೋಗವನ್ನು ಕೊಟ್ಟೆ ಗುಣಪಡಿಸ್ತಿದೆ ನೋಗಿದ ಸ್ನಾದರೂ ಆ ಬೇರೆ.

+ + +

ಒಬ್ಬ—ಏನಯ್ಯಾ? ಈಗ ಏನು ಕೆಲಸ ಮಾಡುತ್ತಿದ್ದಿ?

ಸ್ನೇಹಿತ—ಮನೆಯಲ್ಲಿ ಹೆಂಡತಿ ಬಾಯಿ ತಗಯುವಾದೆ ಪ್ರತಿಯೊಬ್ಬ ದೊಡ್ಡ ಆಳ್ವಿಕೆದ್ದವರೂ ಹೋಗಿ ಕೆಲಸ ಮಾಡಿದ ಕೆಲಸದ್ದೇ ಇದೆ!

+ + +

ಒಂದು ಸಲ ಯುರೋಪಿನಲ್ಲಿ ಪ್ಲೇಗ್ ವ್ಯಾಧಿಯು ಹರಡಿಕೊಂಡಿತು. ಆಗ ಪ್ರಜೆಗಳಿದವರು 'ಎಲ್ಲಾ ರೋಗಿಗಳೂ ತಾವು ಸ್ವಲ್ಪ ಬಂಗ್ಲೆಗೆ ಬಿಡಿ ಪ್ರಯತ್ನ ಮಾಡಿ ತಮ್ಮ ತಮ್ಮ ಮಾಹಿತಿಗಳನ್ನು ತಾವೇ ಮಾಡಿಕೊಳ್ಳಬೇಕು" ಎಂದು ಪ್ರಕಟಿಸಿದರಂತೆ!

+ + +

ನಿರುದ್ಯೋಗಿ ಸ್ನೇಹಿತನಿಗೆ ಎಷ್ಟಾದರೂ ಕೆಲಸ ಕೊಡಿ ಬಿ ಎ. ಸ್ಟಾಂಪ್ ಮಾಡಿರುತ್ತೇನೆ.

ಅಧಿಕಾರಿ—ಮಾಡಾನದೆ ನೀವು ಪ್ರತಿದಿನವೂ ಆಫೀಸಿಗೆ ಬಂದು ಹೋಗುತ್ತೀರಾ?

ಶ ಏ. ಸ್ಟೈಕಾ.

+ + +

ವ್ಯಾಪಾರಿ—ಇದರ್ಕೆ ಬೆಲೆ ಎನ್ನ

ಅಂಗಡಿಯವ—ಎಂ ರೂ. ಸಗಡಾರಿ.

ವ್ಯಾ—ಕಡಿಮೆದೆ?

ಅಂ—ಎಂ ರೂ. ಎಂ ರೂ. ಆಗಲೇ ಕೊಟ್ಟು ಇನ್ನು ಗಂ ಆ ಮೇಲೆ ಕೊಡಿ ಬೇಕು.

+ + +

ಸ್ನೇಹಿತ—ಇಂಜಿನ್ ಓಡುವ ಅಭ್ಯಾಸ ಹೇಗಿದೆ?

ಚನ್ನಾಗಿದೆ ಮೊದಲು ಯಾರು ಮಾಡಿದರೂ ನಾನೆ ತಿಳಿಯುತ್ತಿರಲಿಲ್ಲ ಈಗ ನಾನು. ಮಾಡಕಾಡಿದರೆ ಯಾರೂ ತಿಳಿಯುವುದಿಲ್ಲ

+ + +

ಗೃಹಿಣಿ—'ಹೆಣ ಬಂದಿದ್ದರೆ ಸಾಯುತ್ತೇನೆ' ಎಂದು ಹೇಳಿದ್ದೆ ನನ್ನ ಮಾತು ಬಿಡುತ್ತಿದ್ದಿ?

ಗೋಳ್ಳಿ ಪ್ರಗತಿಯ ಏನ ಸಿಕ್ಕಿದ್ದಿ.

+ + +

ಮೇಷ್ಟ್ರು ಬಾಣ್ಣಾಯ ಎಂದರೆ ಅರ್ಥವೇನು?

ಹುಡುಗ ಬಂದೇ ಅಣ್ಣಾಯ (ಬಣ್ಣಾಯ ದ್ದಲ್ಲದ ಅಣ್ಣಾಯ) ಉದಕಕ್ಕೆ ಎಂದರ್ಥ ಸಾರ್.

ಆರ್. ನಾಗರಾಜರಾವ್.

ಆಕಾಶವಾಣಿ, ಮೈಸೂರು

ಸೋಮವಾರ— ಶ್ರೀಮತಿ ಸ್ವಾಮಿ ರವರ ಸಂಗೀತ, ಲಾವಣಿ, ಮೊದಲ ಮೂರಕ ಶ್ರೀಮತಿ ಎಸ್. ಕೆ. ರಾಮಚಂದ್ರರಿಂದ ಮಂಗಳವಾರ - ಚಲನಚಿತ್ರ ಸಂಗೀತ, ಕಣ್ಣಾಮುಚ್ಚಾಲೆ, ಕನ್ನಡ ಪದ್ಯ ಪಠನ ಬುಧವಾರ - ವಿದ್ಯಾರ್ಥಿ ಜಯಂತಿ ಕಾರ್ಯ ಪರಿಷತ್ 'ವಿದ್ಯಾರ್ಥಿ ಚರಿತ್ರೆ' ಶ್ರೀ ಸಿ. ಎಸ್. ಸುಬ್ರಹ್ಮಣ್ಯ, ಭಾಗವತರಿಂದ. ಗುರುವಾರ - ಪಕ್ಷಿಗಳ ಪ್ರೇಮ, ಶ್ರೀ ಎಂ. ಎ. ಅಯ್ಯಪ್ಪನವರಿಂದ. ಶುಕ್ರವಾರ - ಕಾರ್ಯಕ್ರಮ ಗಾನ, ಒಂದೊಂದು ಸಿ ಪ್ರಸ್ತುತಗಾನ ಶನಿವಾರ—ಆಲೋಚನೆ, ವಿದ್ವಾನ್ ಕೆ. ಮೇಲಿನ ಸುಬ್ಬಾಚಾರಿಯವರ ಗಾನ

ಬೀಳಗೊರು (೨೧೦ ಮೀಟರ್ ಗಳು)

ಸೋಮವಾರ- ಉರ್ದೂ ಸಂಗೀತ, "ಆಕಾಶ ಸಂಗೀತ", ಶ್ರೀ ಸಯ್ಯದ ಅತ್ತರ ಹುಸೇನರಿಂದ, ಮಂಗಳ ಸಿಂಗಾರ ಮ್ಯಾಸರ ಸಂಗೀತ ಮಂಗಳವಾರ- ಕೇಳಿದ ಕೇಳಿ ಏ ಕಿಂದೂಸ್ತಾನಿ ಸಂಗೀತ ಭಜನೆ, ಶ್ರೀಮತಿ ಶಿವಯೋಗಿಣಿ ಸ್ವಾಮಿ" ಮಾಸ್ಟರ್ ಬಿ. ಧರಿಂದ (ಸ್ವೀಸಾಯಿಂದ) ಗುರುವಾರ ತಿರುಮಾಲ ಕೂಲಿ ಮಿಸ್ಟ್ ಎಸ್. ಬಿ. ಸ್ವಾಮಿಯವರ ಗಾನ ಶುಕ್ರವಾರ ಸಂಗೀತ ಸಿ ಸಂ - (ಸ್ವೀಸಾಯಿಂದ)

ಉಗುರು ಕಡಿಯುವವರನ್ನು ಮುಂದೆಯೊಗಬೇಡಿ

ನಿಷ್ಟೆಯ ಕೋಳಿಕರ ಸಲಹೆ

ಸಾಲ್ಟ್ ಲೇಕ್ ಸಿಟಿ ಎ-ಟ್ಟಿನ ವಿದ್ಯಾರ್ಥಿಗಳು ತಮ್ಮ ಕೋಳಿಗಳಿಂದ ಕಂಡು ಹಿಡಿಯುವುದೇನೆಂದರೆ—ಉಗುರುಗಳನ್ನು ಕಚ್ಚುವವರನ್ನು ಮುಂದೆಯೊಗಬಾರದು. ಅವರು ಬಹಳ ಕಠಿಣವಾಗಿರುವರು. ಗಂಗನ ದೊಡ್ಡಕೆಯಾದರೂ ಸರಿಯಾದ ಮೂಡುವುದು. ಇಂತಹವರೊಂದಿಗೆ ಮಾತಾಡಲಾಗುವುದಿಲ್ಲ. ಅವರು ಇನ್ನೂ ಅಭಿಪ್ರಾಯ ಪಟ್ಟಿರುವುದೇನೆಂದರೆ—ತ್ರಿಕೋಣಾಕಾರದ ಉಗುರುಗಳಲ್ಲಿ ಮೆಗಸ್ಸನ್ನು ನೋಡಬೇಡಿ. ಆಕೆಯ ಅಂತರಂಗವನ್ನು ಮಾಲಿಕರಾದರು ಉದ್ದವಾಗಿಯೂ, ಕೈಗೂ ಉಗುರುಗಳಲ್ಲಿ ಗೆಂತರು ಬೆಳೆಸಿದ ಸ್ವಾಮಾನ್ಯಗಳನ್ನು ತಂದುಮಾಡಲು ರನು ಅವರು ಸೋಡಲು ಅಲಂಕಾರ ವಿದ್ಯಾರ್ಥಿಯಾಗಿರುವುದು ಅವರೆ ಅವ ನಿಂದ ಮಾಡ ಪ್ರಯೋಜನವೂ ಇಲ್ಲ.

ಸೆನೆಟ್ ಚುನಾವಣೆ

ಮೈಸೂರು ವಿಶ್ವವಿದ್ಯಾಲಯದ ಸಿಂಡಿಕೇಟ್ ಗ್ರಾಜುಯೇಟ್ಸ್‌ಗಳ ಸೆನೇಟಿಗೆ ಈ ತಿಳಿಗೆ ಕಂಡವರು ಸದಸ್ಯರಾಗಿ ಚುನಾಯಿಸಲ್ಪಟ್ಟಿರುವರು -ಶ್ರೀ ಗಾಂಧಿ ಸಿ. ಲಕ್ಷ್ಮೀನಾರಾಯಣ, ಬಿ ಎಸ್. ಸಿ ಪದವಿ, ಎಂ ರಾಮಚಂದ್ರರಾಯ್, ಬಿ. ಸೇಂಟ್ ಜೆ, ಎಂ ಸೇಷಯ್ಯಂಗಾರ್, ಶ್ರೀನಿವಾಸ ಕೆ. ಬಿ. ಬಾಸ್ಕರ್.

ಅದ್ಭುತ ಚಿಕಿತ್ಸೆಗಳು

ವನಸ್ಪತಿಗಳಿಂದ ತಯಾರಾದ ಔಷಧಗಳ ಅತ್ಯಾಶ್ಚರ್ಯಕರವಾದ ಕೆಲವಾದ ಕೆಲಸಗಳು

ಇದರಿಂದ ಪ್ರಯೋಜನವಾಗುವುದೆಂದು ಮನಗಂಡ ಮಾಡಿಕೊಟ್ಟಿದೆ
100 ರೂ. ಬಹುಮಾನ

(ಬಿಳಿ ಮತ್ತು ಕಪ್ಪು ಇಂಗ್ಲಿಷ್, ಬಂಗಾಳಿ ಮತ್ತು ಹಿಂದಿಯ ಪ್ರಮಾಣ)

ಮೂಲವ್ಯಾಧಿ ಚಿಕಿತ್ಸೆ — ಸೆಳೆಯುವಿಕೆಗಳು, ಕೊಳವೆಗಳಿಂದ, ಒಣಗಿದ, ಹೊರಗಿನ, ರಕ್ತಸೋರುವಿಕೆಗಳು, ಇವೆಲ್ಲವೂ ಎಂಟಕ ಮೂಲವ್ಯಾಧಿಯನ್ನಾದರೂ ಬೇಗ ನಿವಾರಿಸುವುದು. ಬೆಲೆ ಬಿಡಿಗಳಿಗೆ ರೂ 2. ಮೂಲಾಮಿಗೆ ರೂ. 1-0-0

ಬಿಳುಪಿಗೆ ಚಿಕಿತ್ಸೆ — ಮೂಗಿನ ಮೇಲ್ಭಾಗದಲ್ಲಿ ಕಪ್ಪು, ಎಳ್ಳಿನ ಕಲೆಗಳು ಕಲೆ, ಎಲ್ಲ ಬಗೆಯ ಕಾಯಿಲೆಗಳನ್ನು ಗುಣಪಡಿಸಿ ನಿರಾಕರಿಸಿದವರಿಗೆ ಮೊಗ ಶ್ರೀ ಕಾಂತಿಯನ್ನು ಕೊಡುತ್ತದೆ. ನೋವನ್ನು ನಿವಾರಿಸುತ್ತದೆ. ಕೀಲು ಸೂಂದಿ ಗೆದನ್ನು ತಡೆಯುತ್ತದೆ ಗಾಯಗಳನ್ನು ಮಾಯಮಾಡುತ್ತದೆ ಮೂತ್ರವು ಧಾರಾಳವಾಗಿ ಹೋಗುವಂತೆ ಮಾಡುತ್ತದೆ. ಇದರ ಎಲ್ಲಾ ವಿಧದ ಮೂತ್ರನಾಳದ ತೊಂದರೆಗಳನ್ನು ಒಂದೇ ಬಾರಿಗೆ ಸರಿಪಡಿಸುತ್ತದೆ. ಬೆಲೆ ರೂ 2—0—0

ಪ್ರಯೋಗ ರೋಗ ನಿವಾರಣೆ :—(ನಂ 1.)—ನೋವನ್ನೂ, ಉರಿಯನ್ನೂ, ಸೂಜಿಯನ್ನೂ ಮಾಗಿಸಿ ಕೆಡಿಸುತ್ತದೆ ಅಂಗಾಂಗ ಸ್ಥಳದಲ್ಲಿಯೂ ಕಠಿಣವಾದ ಸೂಜಿಯಂತೆ ಇರುವ ಸುಳ್ಳುಗಳನ್ನು ತೆಗೆದುಹಾಕುತ್ತದೆ. ನರಚೈಗಳನ್ನು ತೆಗೆದು ಕೀಲು ನೋವುಗಳನ್ನೂ ತಪ್ಪಿಸುತ್ತದೆ. ಬೆಲೆ ರೂ. 2. ಮೂಲಾಮಿಗೆ ರೂ 1

ಕೆಮ್ಮುವಿಗೆ:— ಎಲ್ಲ ವಿಧದ ಮಾಯಿಲೆಗಳಿಗೂ, ಕೆಮ್ಮುವಿಗೂ ಮತ್ತು ಅಂಬೆಗಳಿಗೆ ಸಂಬಂಧಿಸಿದಂತೆ ಉತ್ತಮ ಔಷಧ ಕೀಲು ಬೀಳುವುದನ್ನೂ ನೋವನ್ನೂ ತಪ್ಪಿಸುತ್ತದೆ. ಕಫ್ಪದ ಚಿನ್ಹಾ ಕೆಳುವಂತೆ ಮಾಡುತ್ತದೆ. ಕೆಮ್ಮುವಿನ್ನು ಸಂಪೂರ್ಣವಾಗಿ ಹೋಗಲಾಡಿಸುತ್ತದೆ ಬೆಲೆ ರೂ. 2—0—0

ಕಾಯಿಲೆಲ್ಲ ಕೈಲಿ.—ಸ್ವೀಸಾಗಿ ಮನೋಯವಕೆಯಿಂದ ಕೂಡಿದ ಈ ಕೈಲೆಯನ್ನು ಮಟ್ಟ ಕೈದಂದ ಎಡ್ಡಕ್ಕೆ ಮತ್ತು ಮೆಗಸ ಮೆಯಲ್ಲಿ ಬಹ ಚಮಚೆಯಷ್ಟಕ್ಕೆ ಸಮಯೌಷಧವಾಗಿ ಕೂಡಿದ ತರಿಣಾಂತೆ ಆಗಿ ಒಂದೇ ಬಾರಿಗೆ ಇದನ್ನು ಬಳಸ್ತಿದ್ದರೂ ಸಂತೋಷ ಪಡಿಸುವುದಾಗುತ್ತದೆ. ಸ್ತ್ರೀಯರಿಂದಲೂ ಕೊಟ್ಟಿಸಿಂದಲೂ ಕೂಡಿದ ಕರಿಂದವನ್ನು ಔಷಧಯುಕ್ತವಾಗಿಯೂ ಸುಲಭ ಸಂಪನ್ನವಾಗಿಯೂ ಮಾಡುತ್ತದೆ ಬಂಜೆತನವನ್ನು ಹೋಗಲಾಡಿಸಿ ಸ್ತ್ರೀಯರಿಗೆ ಸಂತಾನ ಭಾಗ್ಯವನ್ನು ಕೊಡುತ್ತದೆ ತೊನ್ನು ರೋಗವನ್ನು ನಿವಾರಿಸುತ್ತದೆ. ಪೀಳಿಗೆಯನ್ನೆ ಪಶ್ಚಾತ್ತಾಪಮಾಡುತ್ತದೆ ಬೆಲೆ ರೂ 3—0—0

ಪುಷ್ಟಿಕರ ಗರ್ಭಾವಲಿ (ಅಥವ ಬಂಜೆತನ ನಿವಾರಣೆ)—ತಾಯ್ತನದಿಂದಿರುವ ಬಂಜೆತನವನ್ನು ಬೋಗಲಾಡಿಸಿ ನಿರಾಕರಿಸುವಿರುವ ಸ್ತ್ರೀಯರಿಗೆ ಸಂತಾನವನ್ನು ಕೊಡುತ್ತದೆ ಸ್ತ್ರೀಯರ ಎಲ್ಲಾ ರೋಗಗಳನ್ನೂ ಪರಿಹರಿಸುತ್ತದೆ. ಗರ್ಭದಲ್ಲಿರುವ ಶಿಶುಗಳು ಸಾಯುವುದನ್ನು ತಪ್ಪಿಸುತ್ತದೆ. ವೀರ್ಯಾಯುಷ್ಯದ ಸಂತಾನವನ್ನು ಕೊಡುತ್ತದೆ. ಈ ಔಷಧಿಯನ್ನು ತರಿಸಿಕೊಳ್ಳುವವರು ರೋಗದ ವಿವರಗಳನ್ನು ಸಂಪೂರ್ಣವಾಗಿ ತಿಳಿಸಬೇಕು. ಬೆಲೆ ರೂ 2—0—0

ಸ್ಕಂಧಕ ಮಾತ್ರೆ:—ಕಾಯಿಲೆಯಾದ ಒಂದು ಮಾತ್ರೆಯನ್ನು ಸೇವಿಸಿದರೆ ರಾತ್ರಿಯ ಸ್ವಪ್ನದೋಷವನ್ನು ಹೋಗಲಾಡಿಸಿ ಇನ್ನು ಹೋದ ಪುರುಷತ್ವವನ್ನು ಅದು ಪುನಃ ತಂದುಕೊಡುತ್ತದೆ ಮತ್ತು ಸ್ಕಂಧಕ ಶಕ್ತಿಯನ್ನು ಕೊಡಲೇ ಉಂಟುಮಾಡುತ್ತದೆ. ಒಂದು ವಾರ ಉಪಯೋಗಿಸಿದರೆ ಇದರ ಅದ್ಭುತ ಉಪಯೋಗಗಳನ್ನು ನೀವು ಕಂಡಿರುವ ವಿಷಯವಿಲ್ಲ. 16 ಮಾತ್ರೆಗಳ ಬೆಲೆ ರೂ. 1—0—0

ಬೀಳು ತೊನ್ನು ಮತ್ತು ಶ್ವೇತ :— ಕೆಲವು ದಿನಗಳು ಈ ಔಷಧಿಯನ್ನು ಸೇವಿಸಿದರೆ ಬೀಳು ತೊನ್ನು ಮತ್ತು ಶ್ವೇತವು ಅದ್ಭುತವಾಗಿ ಪರಿಹಾರವಾಗುವುದು. ಹೊಸಾರು ಹೆಕೀಮರು, ಪ್ರಾಧ್ಯಾಪಕರು, ಕವಿರಾಜರು, ಪ್ರಕಟಿಸಿದಾರರೂ ಮೋಸ ಹೋಗಿದ್ದರೂ ಈ ಔಷಧಿಯಿಂದ ಗುಣಹೊಂದಿದರು. ಈ ಔಷಧಿಯಿಂದ ಪ್ರಯೋಜನವಿಲ್ಲವೆಂದು ಸಿಟ್ಟುಬಾರದೆ ಮಾಡಿದರೆ 100 ರೂ. ಬಹುಮಾನ. ಬೆಲೆ ರೂ. 2

ಸಂತಾನ ಪ್ರತಿಬಂಧಕ — ಸಂತಾನವನ್ನು ತಡೆಯಲು ಇದು ಅದ್ಭುತ ಔಷಧ. ಔಷಧಿ ಉಪಯೋಗಿಸುವುದನ್ನು ನಿಲ್ಲಿಸಿದರೆಂತರ ಮತ್ತೆಯಾಗುವುದು. ತಿಂಗಳಿಗೆ 2 ದಿನ ಸಂಭೋಗ ಇದನ್ನು ಉಪಯೋಗಿಸಬೇಕು. ಒಂದು ಸಲದ ಔಷಧಿಗೆ ಬೆಲೆ ರೂ 2 ಇದು ಅಲ್ಪಾಯುಷ್ಯ ಪ್ರಾಪ್ತಿಯಾಗುವುದಿಲ್ಲ. ಇದರಿಂದ ಪ್ರಯೋಜನವುಂಟೆಂದು ಕಂಡುಬಂದು ಮಾಡಿದರೆ ನೂರು ರೂ. ಬಹುಮಾನ. ಮೂಗಿನ ಯಾಂತ್ರಿಗಳೂ ಮತ್ತೆಲೆ ಅಗಾಧವೆಂದೆಂದಕ್ಕೆ ಬೆಲೆ ಔಷಧಿ. ಬೆಲೆ. 2 0 0 ರೂ ಇದರಿಂದಲೂ ಆರೋಗ್ಯಕ್ಕೆ ಭ್ರಷ್ಟತೆಯಿಲ್ಲ.

ವೈದ್ಯರಾಜ ಅಖಿಲ ಕಿಶೋರಿ ರಾಮ್,
ನಂ 152 ಪೋಸ್ಟ್ ಕಾತ್ರಿ ಸರಾಯ್ (ಗಯಾ.)

Vaidyaraj Akhil Kishore Ram
No. 152 Post Katri Sarai (Gaya).

ಕಾಲಾಸ್ಪಧಿ

ನಂ. 77

ಒಟ್ಟು ಬಹುಮಾನ ರೂ. ೩೦೦ ಪ್ರಥಮ ಬಹುಮಾನ ರೂ. ೧೫೦ ಇತರ ಬಹುಮಾನಗಳು ರೂ. ೧೫೦

ಸೂಚನೆ:— [illegible] ಕ್ರಮ ಸಂಖ್ಯೆಗಳ ಮೇಲೆ ಕೆಳಕಂಡಂತೆ ಕೆಲ ಪದಗಳನ್ನು ಕೊಡಲಾಗಿದೆ. [illegible] ಪ್ರಥಮ ಸ್ಪರ್ಧಿಗಳ ಸಂಖ್ಯೆಗೆ ಸರಿಯಾದ ಉತ್ತರಗಳನ್ನು ಕೊಟ್ಟವರಿಗೆ ಬಹುಮಾನಗಳು ಕೊಡಲಾಗುವುದು. [illegible] ಉತ್ತರಗಳನ್ನು ಕಳುಹಿಸಬೇಕು. [illegible] ಉತ್ತರಗಳನ್ನು ಕಳುಹಿಸಲು 1960 ನೇ ಇಸವಿ ಜೂನ್ 14 ನೇ ತಾರೀಖು ಕೊನೆಯ ದಿನ. ಇತರ ಸಂಖ್ಯೆಯ ಉತ್ತರಗಳನ್ನು ಕೂಡಾ ಸ್ವೀಕರಿಸಲಾಗುವುದು. ಬಹುಮಾನ ಉತ್ತರಗಳನ್ನು ಜೂನ್ 19 ನೇ ತಾರೀಖಿನಲ್ಲಿ ಪ್ರಕಟಿಸಲಾಗುವುದು.

ಸಮ್ಮ ವಿಳಾಸಗಳು:— [illegible] ಸ್ಪರ್ಧೆ, ಸ್ವೀಕರಿಸಿ, ಮೂಲ ಪ್ರತಿಗಳು ಮತ್ತು ಉತ್ತರಗಳನ್ನು ಕಳುಹಿಸಬೇಕಾದ ವಿಳಾಸ— ಮ್ಯಾನೇಜರ್, ಚಿತ್ರಾಲಾಯ ಪ್ರೆಸ್, ಬಂಗಲೆಗುಡ್ಡ, ಮೈಸೂರು.

ಎಡದಿಂದ ಬಲಕ್ಕೆ

೧. [illegible]

ಮೇಲಿನಿಂದ ಕೆಳಕ್ಕೆ :—

೧. [illegible]

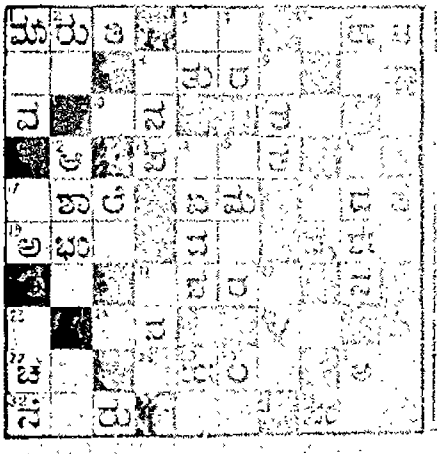

ಸ್ಪರ್ಧೆ ನಂ. 77

ಹೆಸರು [illegible]

ವಿಳಾಸ [illegible]

[illegible]

ಕೆಳಗಿನ ಸ್ಪರ್ಧೆಗಳಿಗೆ ಉತ್ತರಗಳನ್ನು ಕೂಡಾ ಕೊಡಬೇಕಾಗುವುದು.

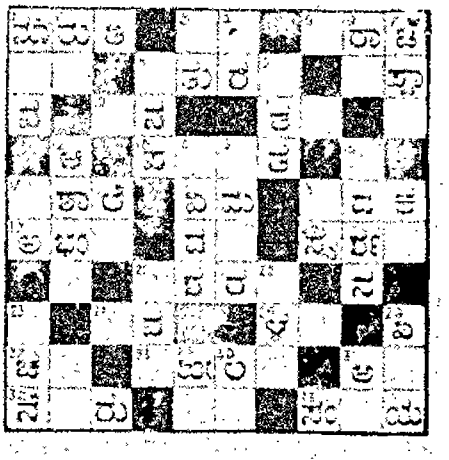

ಟಿ. ಸಿ. ನಟರಾಜ ಔಷಧಾಲಯ.

ಸಯ್ಯಾಜಿರಾವ್ ರೋಡು, ಮೈಸೂರು.

ಇವರಲ್ಲಿ ಸಿದ್ಧಮಾಡಿದ ಔಷಧಗಳು ಮಾರಲ್ಪಡುವುವು.

[illegible]

ರಾಗಿಯಿಂದ ತಯಾರಾಗುವ

ವೈಟೋ ಪುಡ್ಸ್ ಸ್ಟೋರ್ ನ ಬಿಸ್ಕತ್ತುಗಳು.

[illegible]

ಪ್ರೊಪೈಟರ್ ರಾಗಿ ಬ್ರಾಡರ್ಸ್, ಕಂಪನಿ,

C/o ಶ್ರೀ ಎಂ. ಸ್ಟೋರ್ ಬ್ರದರ್ಸ್, [illegible]

ಶಿವಗ್ರಹ ಪಾಳ್ಯದ ವೆಂಕಟಾಚಲ ಪಂಡಿತ ಅಂಡ್ ಸನ್,

ಆಯುರ್ವೇದೀಯ ಔಷಧಿಗಳು.

ಲೋಕಾಮಯಹರ ಕಸ್ತೂರಿ ಮಾತ್ರೆಗಳು

[illegible]

ಶ್ರೀ ವೆಂಕಟಾಚಲ ಪಂಡಿತ ಅಂಡ್ ಸನ್,

ಶ್ರೀ ಸರ್ಕಾರಿಯ ವೈದ್ಯಶಾಲೆ. ಮೈಸೂರು.

ಅಮೃತ ಮೈಲ್

[illegible]

ಸಕಲ ಮಾಲಿಗೆ ಮೇಲೆ ಹೊ ಗುಳಿಯ

[illegible]

ಸ್ವಯಂ ಉಪಯೋಗಕ್ಕೆ ರೂ ೧ ೦, ೩ ಜಾಡಿಗೆ ರೂ ೩ ೪ ೦ ದಜನಿಗೆ ರೂ. ೧ ೦

ಸಮ್ಮ ಜ್ಞಾನ ಕ್ಷಮ್ ಇವುಗಳ ಮೇಲೆ ಮೇಲೆಯೂ ಬಿಡದ

ಮಹಾಪಾರಿ [illegible] ಜಾ. ಕ. ೧—೮—೦

ಜ್ಞಾನ್ಸ್ಟಾಲ್ ಮಿಲ್ಸ್, ಪಿಸ್ಪಾಣಿ, ಬೆಳಗಾಮಿ.

ಸಮಿತಿ ಕೃತ [illegible] ಬಿ. ಸಿ. ಸುಬ್ಬಯ್ಯ, ಮಾಹಿತಿ ಪ್ರಾಮಾಣಿಕ, ಬೆಂಗಳೂರು. ಸಾಮಾನ್ಯ ಸೈ ಅಂಗಡಿ ಬೆಂಗಳೂರ.

ಕೃತರ ಅಸ್ಯೂರೆನ್ಸ್ ಬ್ಯಾಂಕ್ ಲಿಮಿಟೆಡ್,

೧. ಕೆಂಪೇಗೌಡ ರೋಡು, ಬೆಂಗಳೂರು ಸಿಟಿ.

[illegible]

ಮಸರ್ಸ್ ಫ್ರೇಂಡ್ಸ್ ಯೂನಿಯನ್ ಲಿಮಿಟೆಡ್,

ಸ್ಟ್ಯಾಟಿಸ್ಟಿಕ್ಸ್ ಬಿಲ್ಡಿಂಗ್,

1. ಕೆಂಪೇಗೌಡ ರೋಡು, ಬೆಂಗಳೂರು ಸಿಟಿ.

ಅಮೃತಾಂಜನ

ಶೀಘ್ರವಾಗಿ ಗುಣಪಡಿಸುತ್ತದೆ.

ಹುಳುಕಡ್ಡಿ ಮದ್ದು

[illegible]

ಅಮೃತಾಂಜನ್ ಲಿಮಿಟೆಡ್

ಬೊಂಬಾಯಿ ಮದ್ರಾಸ್

Edited Printed & Published by Agraram Rangaiah [illegible] Press D. Subbaiah Road, Mysore.

SADHVI

ಅಮೃತಾಂಜನ

ಪ್ರೇಗ್ ಮಾರ್ಕಿನ ಮರುಸಂಯೋಗಕ್ಕೆ ಶಿಕ್ಷೆ

ಸಾಮಾನ್ಯವಾಗಿ ಅದ್ಭುತ ಗುಣವನ್ನು ತಿಳಿಸುವುದು ಮತ್ತು ಅಂಜನ ಶಕ್ತಿಯನ್ನು ಅದ್ಭುತ ಅಂಜನವೆನ್ನುವರು. ಮಾತಿ ಮಾಡುವುದು ಮಾತ್ರ ಅದರ ಮೇಲೆ ನಾಗುವುದು ಮಾತ್ರ. ಅದ್ಭುತಾಂಜನ ಇದೊಂದು ಸಾಮಾನ್ಯವಾದ ಶಕ್ತಿಯ ಮೊದಲನೇ ದರ್ಜೆಯ ಮ್ಯಾಜಿಕ್ಕಿನ ಕೋಲೆ ಸ್ಪರ್ಶ ಮೇಲ್ಕಡೆ. ಕೊಟ್ಟಿರುವ. ಇದರಿಂದ ಮೇಲಿನ ಅಂಗಾಂಗವು ಕೂಡ ಸಾಮಾನ್ಯವಾಗಿ ಇಂಥಿಯ ಮಾಡಲು ಸೋಲಾಗ ಎಂದು ಮತ್ತು ಎಲ್ಲ ಮ್ಯಾಜಿಕ್ಕಿನ ಪ್ರಕಾರ ಮ್ಯಾಜಿಕ್ಕುಗಳು ಅವರಿಗೆ ಇ ಇ ಇ ಇ ಇ ಮಾಡಿ ಅಂಜನಕ್ಕೆಗಳಾಗಲಿಯೂ ಸುಂದರ ರೂ. ಬಾಟ್ಲಿಗೆ ತಪ್ಪದೆ ಒಂದು ಸಲ ಇಂದು ಕೂಡ ಅನುಭವವನ್ನು ತೆಗೆದು ಕೊಳ್ಳುವರು. ಅದ್ಭುತ ಅದ್ಭುತ ಕಂಜನ ಎಂದಾಗಿ ಹೆಸರು ಮಾಡಿರುವ ಎಲ್ಲಾ ದೋಷಗಳು ಎಲ್ಲ ಅವಕಗಳನ್ನು ತಮ್ಮದಾಗಿಸಿಕೊಂಡ ಮತ್ತು ಕೇವಲಾಗಿರುವುದನ್ನು ವಿಧಾನ ಎಂದಿದೆ.

Ananda Soda Factory.

Best Aerated Water Suppliers. Complete Requisites for Aerated Water Manufacturers Available.

ಅನಂದಾ ಸೋಡಾ ಫ್ಯಾಕ್ಟರಿ,

ಮೊಗ್ಗ ಪೇಟೆ, ಸ್ಟೇಗೂರು.

ಪಂಡಿತ ವಿ. ಗೋಪಾಲಾಚಾರ್ಯರವರ

ಪಾಲಿಧಾನ್ವರ

ಎಲ್ಲಾ ಸ್ತ್ರೀಯರ ಲಿಂಗ ಮತ್ತು ಸ್ತ್ರೀಯ ಮಾಳಿಗಳನ್ನು ಇಲ್ಲಿ ತೆಗೆದು ಮತ್ತೆ ಗುಣಪಡಿಸಿ ಮತ್ತೆಗೆ ಆರೋಗ್ಯವಾಗಿ ಸ್ಥಾಪಿಸಿ ಪ್ರತಿಯಾಗುವಂತೆ ಮಾಡುವುದು.

ವಿಳಾಸವಾವುದು:

ಆಯುರ್ವೇದಾಶ್ರಮ, ಮದರಾಸು.

ಸ್ಟಾಕಿಸ್ಟರುಗಳು:—

ಆರ್. ಎಸ್. ಎಂ. ಅಬ್ದುಲ್ ರಹಿಮಾನ್ ಅಂಡ್ ಸನ್ಸ್, ಸ್ಟೇಗೂರು.

ಟಿ. ಸಿ. ಮಹಮದ್ ಅಂಡ್ ಕೋ, ಸ್ಟೇಗೂರು.

ಅದ್ಭುತ ಚಿಕಿತ್ಸೆಗಳು

ವನಸ್ಪತಿಗಳಿಂದ ತಯಾರಾದ ಔಷಧಗಳ ಆತ್ಯಾಶ್ಚರ್ಯ ಕರವಾದ ಶಕ್ತಿಗಳು

ಇವುಗಳ ಕೃಷ್ಣಾಜಾಲ್ಯಾಂಡ್ ಮತ್ತು ಮಲಾಯಾ ಮಾರ್ಗದಲ್ಲಿ 100 ರೂ. ಮಾರಾಟ.

(ಪ್ರತ್ಯಕ್ಷವಾದ ಇಂಗ್ಲಿಷ್, ಉರ್ದು ಮತ್ತು ಹಿಂದುಸ್ಥಾನಿ ಮಾತ್ರ)

ಮೂಲಾಗ್ನಿ ಚಿಕಿತ್ಸೆ :— ಸಂಗ್ರಹಣಿಗಳಿಗೆ, ಮೊಸರಾಗಿರಲಿ, ಒಣಗಿರಲಿ, ಮೂಲಗಳಿಗೆ, ಬಳ್ಳಿಗೆಗಳಿಗೆ, ಇವುಗಳಿಗೆ ಎಂಟಿಕ ಮೂಲವ್ಯಾಧಿಗಳಿಗೆ ಪರಮ ಔಷಧ ಪ್ರಾಣಕ್ಕೆ ಸಂಗ್ರಹ ಔಷಧಿ ರೂ. 2. ಮೂಲಾಗ್ನಿ ರೂ. 1-0-0

ಬಲಿಷ್ಠ ಚಿಕಿತ್ಸೆ :— ಯಾವ ಯಾವ ಪ್ರಾಣಿಗಳಾಗಲಿ, ಎಷ್ಟೇ ಸಲ ಸೋಲಿಸಿದಾಗಲಿ, ಎಲ್ಲಾ ಪ್ರಾಣಿಗಳ ಸೋಲಿಗೆಗಳನ್ನು ಗುಣಪಡಿಸಿ ಸ್ಥಿರಪಡಿಸಿರುವವರಿಗೆ ಮೊದಲ ಚಿಕಿತ್ಸೆಯನ್ನು ಕೊಡುವುದಾಗುತ್ತದೆ. ಸೋಲನ್ನು ಸ್ಥಿರಪಡಿಸುತ್ತದೆ. ಕೀಳು ಸುಂದರ ಪ್ರದೇಶ ತರೆಯುತ್ತದೆ. ಗುಣಗಳನ್ನು ಹೆಚ್ಚಿಸುತ್ತದೆ. ಮೂತ್ರವೆ ಧಾರಾಳವಾಗಿ ಹೋಗುವಂತೆ ಮಾಡುತ್ತದೆ. ಇತರ ಎಲ್ಲಾ ವಿಧದ ಮೂತ್ರನಾಳದ ತೊಂದರೆಗಳನ್ನು ಒಂದೇ ಔಷಧದಿಂದ ಪರಿಹರಿಸುತ್ತದೆ. ಬೆಲೆ ರೂ. 2—0—0

ಧೈರ್ಯಗೆ ದೊಡ್ಡ ಔಷಧಿಗಳು :—(ನಂ 1.)— ಸೋಲನ್ನು, ಅಂಜಿಕೆಯನ್ನು ಮಾಯಮಾಡುವುದನ್ನು ಹೆಗಲನ್ನು ಕಟ್ಟುತ್ತದೆ. ಅಲಾಯಿ ಸ್ಥಿರಪಡಿಸುವ ಶಕ್ತಿಯ ಮೇಲೆಯೂ ಇದರ ಗುಣಗಳನ್ನು ತೆಗೆಯುತ್ತದೆ. ಮತ್ತಿಗಳನ್ನು ತೆಗೆದು ತೀಲು ಸೋಲುಗಳನ್ನು ಕಟ್ಟುತ್ತದೆ. ಬೆಲೆ ರೂ. ೩ ಮೂಲಾಗ್ನಿ ರೂ. 1

ಕಿವುಡರಿಗೆ:—ಕಿವಿಯ ಎಲ್ಲಾ ವಿಧದ ಮಾಯಲೆಗಳಿಗೂ, ಕಿವುಡಿನ ಮತ್ತು ಕಿವಿಯೊಳಗಿನ ಕಿಟ್ಟಗಳಿಗೂ ಉತ್ತಮ ಔಷಧ. ಕೀಳು ಬೀಳುವುದನ್ನೂ ಸೋಲದನ್ನೂ ನಿಲ್ಲಿಸುತ್ತದೆ. ಕಿವಿಯ ಒಳ್ಳೆಗಾಗಿ ಕೇಳುವಂತೆ ಮಾಡುತ್ತದೆ. ಕಿವುಡನ್ನು ಸಂಪೂರ್ಣವಾಗಿ ಹೋಗಲಾಡಿಸುತ್ತದೆ ಬೆಲೆ ರೂ. 2—0—0

ಕಾಯಕರ್ಣ ತೈಲ :—ಸ್ತ್ರೀಯರಿಗೆ ಮಕ್ಕಳಾಗದಿರುವಿಕೆಯಿಂದ ಕೂಡಿದ ಈ ತೈಲವನ್ನು ಹತ್ತು ದಿನದಲ್ಲಿ ಎಸ್ತ್ರೀಯ ಸರ್ವದ ಮಾಯಿಸಲೂ ಸಹ ಚಟುವಟಿಕೆಯುಳ್ಳ ಸಮಯೋಚಿತವಾಗಿ ಕೂಡಿದ ಪರಿಣಾಮಕ್ಕೆ ಇದು ಒಂದೇ ಮಾರ್ಗ ಇದನ್ನು ಇಲ್ಲಿ ಸ್ತ್ರೀಯರನ್ನಾದರೂ ಸಂತೋಷ ಪಡಿಸುವುದಲ್ಲದೆ ಸ್ತ್ರೀಯರಿಂದಲೂ ಕೊಟ್ಟಿರುವಂದಲೂ ಕೂಡಿದ ಬೇಕಿದ್ದನ್ನು ಸೌಂದರ್ಯಮಯ್ಯವಾಗಿಯೂ ಸುಲಕ್ಷಣ ಸಂಪನ್ನವಾಗಿಯೂ ಮಾಡುತ್ತದೆ. ಜಾಂಡಿಸನ್ನು ಹೋಗಲಾಡಿಸಿ ಸ್ತ್ರೀಯರಿಗೆ ಸಂತೋಷ ಕೊಡುವ ಸೌಂದರ್ಯವನ್ನು ಕೊಡುತ್ತದೆ. ತೈಲ್ಯ ಹೋಗಿದ್ದನ್ನು ಸ್ಥಿರಪಡಿಸುತ್ತದೆ. ವೀರ್ಯಾಣುಗಳನ್ನು ಹೆಚ್ಚಿಸುತ್ತದೆ. ಬೆಲೆ ರೂ. 3—0—0

ಸುಲಭ್ಯ ಗರ್ಭಸ್ರಾವ (ಅಕಾಲ ಬಸಿರಿನ ಕಾಯಿಲೆ):— ಹುಟ್ಟಿದಂದಿನಿಂದ ಒಂದು ಬಾರಿ ಸೇವನೆಯನ್ನು ಮೇಲಾಗಿಸಿ ಬಸಿರಾಗಿರುವ ಸ್ತ್ರೀಯರಿಗೆ ಸಂತೋಷವನ್ನು ಕೊಡುತ್ತದೆ. ಸ್ತ್ರೀಯರ ಎಲ್ಲಾ ರೋಗಗಳನ್ನೂ ಸಮಪಡಿಸುತ್ತದೆ. ಗರ್ಭವನ್ನಿಟ್ಟಿದೆ ತಿಂಗಳು ಸಾಯುವುದನ್ನು ತಪ್ಪಿಸುತ್ತದೆ. ವಿಧೇಯಯುಕ್ತವಾದ ಸಂತೋಷವನ್ನು ಕೊಡುತ್ತದೆ. ಈ ಔಷಧಿಯನ್ನು ತಯಾರಿಸುವುದರಿಂದ ರೋಗದ ಸಮಸ್ಯೆಗಳನ್ನು ಸಂಪೂರ್ಣವಾಗಿ ತೆಗೆದೇಕೆ. ಬೆಲೆ ರೂ. 2—0—0

ಸ್ಥಂಭಕ ಮಾತ್ರೆ :— ಸಂಯೋಗದಲ್ಲಿ ಒಂದು ಮಾತ್ರೆಯನ್ನು ಸೇವಿಸಿದರೆ ಬಹಳ ಸ್ವತಂತ್ರವಾಗಿ ಸ್ಥಂಭನವನ್ನು ಕೊಡುವುದು. ಕಡಿಮೆ ಹೋದ ಪ್ರದೇಶವನ್ನು ಅದು ಪುನಃ ತಂದುಕೊಡುತ್ತದೆ. ಇದು ಸ್ತ್ರೀಯರಿಗೆ ಕೆಟ್ಟದ್ದನ್ನು ಕೂಡಿಸದೆ ಇರುವುದಾದ್ದರಿಂದ ಎಲ್ಲರು ಇದನ್ನು ಉಪಯೋಗಿಸಬಹುದು. 16 ಮಾತ್ರೆಗಳ ಬೆಲೆ ರೂ. 1—0—0

ಪಿಲೇ ಕೊನ್ನು ಮತ್ತು ಫ್ಲೇಕ್ :— ಕೆಲವು ಸಮಯದಲ್ಲಿ ಈ ಔಷಧಿಯನ್ನು ಉಪಯೋಗಿಸಿದರೆ ಮೂಲ ಕೊನ್ನು ಮತ್ತು ಫ್ಲೇಕ್ ಇವುಗಳ ಅತ್ಯುತ್ತಮ ಔಷಧಿಯಾಗಿ ಉಪಯೋಗಿಸಲ್ಪಡುವುದು. ನೋವಾದ ಹೆಣ್ಣುಮಕ್ಕಳು, ಮಕ್ಕಳಿಗೂ, ಕೆಲವರಿಗೂ, ಶ್ರಮಜೀವಿಗಳಿಗೂ ಸೋಲ್ಕೊಟ್ಟಿದ್ದರೆ ಈ ಔಷಧಿಯಿಂದ ಗುಣಪಡಿಸಬಹುದು. ಈ ಔಷಧಿಯಿಂದ ಪ್ರಯೋಜನವಿಲ್ಲದೆಯೆ ಕೆಲವರಾದರೂ ಮಾತ್ರವಿದೆ ಬಂದು ರೂ. ಇದರಿಂದ. ಬೆಲೆ ರೂ. ೨

ಸಂತಾನ ಪ್ರತಿಬಂಧಕ:— ಇದೊಂದನ್ನು ಕಡೆಯಲು ಇದು ಅದ್ಭುತ ಔಷಧ ಔಷಧಿ ಇದರೊಳಗಾಗುವುದನ್ನು ನಿಲ್ಲಿಸುವುದಾದರೆ ಮಕ್ಕಳಾಗುವುದು. ತಿಂಗಳಿಗೆ 2-ಔಷಧಿ ಮಾತ್ರ ಇದನ್ನು ಉಪಯೋಗಿಸಬೇಕು. ಒಂದು ಸರ್ವದ ಔಷಧಿಗೆ ಬೆಲೆ ರೂ. ೩. ಇದು ಆರೋಗ್ಯಕ್ಕೆ ಹಾನಿಯಾಗುವುದಿಲ್ಲ. ಇದರಿಂದ ಪ್ರಯೋಜನವಿಲ್ಲದೆಯೆ ಮರುವಾಯ ಮಾತ್ರವೆ ಸೂಚಿ ರೂ. ಇದರಿಂದ. ಮುಂದಿನ ಮಾತ್ರಗಳಿಗೆ ಕಟ್ಟಿಗೆ ಅಗುವುದಿಲ್ಲದೆಯೆ ಮೇಲೆ ಔಷಧಿ. ಬೆಲೆ ೨ 0-0 ರೂ. ಇದರಿಂದಲೂ ಅರೋಗ್ಯಕ್ಕೆ ಮೃತವಿಲ್ಲ.

ವೈದ್ಯರಾಜ ಅಖಿಲ ಕಿಶೋರಿ ರಾಮ್,

ನಂ. 152. ಪೋಸ್ಟ್ ಕಾತ್ರಿ ಸರಾಯ್ (ಗಯಾ.)

Vaidyaraj Akhil Kishore Ram
No. 152 Post Katri Sarai (Gaya).

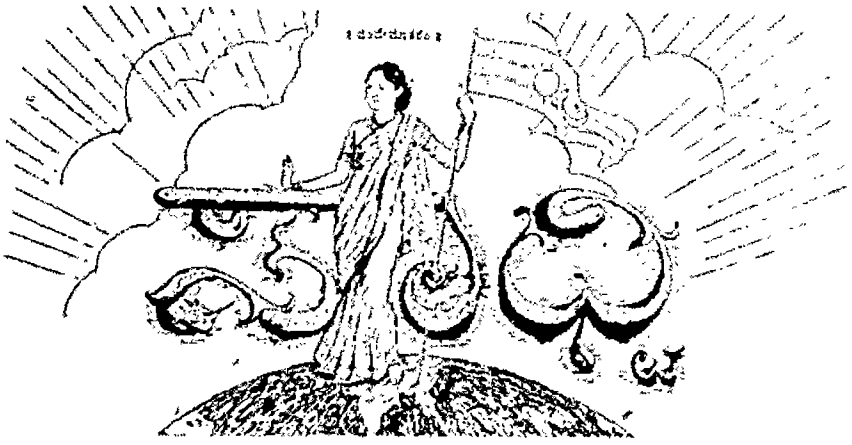

॥ ಸತ್ಯಮೇವೋದ್ಧರಾಮ್ಯಹಮ್ ॥

ರಾಜಧಾನಿಯ ರಾಷ್ಟ್ರೀಯ ನಾಡ ಪತ್ರಿಕೆ.

ವೃದ್ಧಬಿಡಾಮಹ ಎಂ. ವೆಂಕಟಕೃಷ್ಣಯ್ಯನವರ ಜ್ಞಾಪಕಾರ್ಥವಾಗಿ ಪ್ರಕಟಿಸಲ್ಪಡುವುದು.

ಸಂಪಾದಕರು: ಆ. ನರಸಿಂಹಂ ರಂಗಯ್ಯ, ಬಿ.ಎ.

ಪುಟ ೪] MYSORE : MONDAY 22—5—39 : ಮೈಸೂರು : ಸೋಮವಾರ ೨೨—೫—೩೯ [ಸಂಚಿಕೆ ೧೦೨

ಪಡ್ಡೋಲಿ"ಗರು ಏಕೆ ಬೀಳಬೇಕು?

ಪಡ್ಡೋಲಿಯ ಅವಾಂತರಗಳಿಗಾಗಿ ಕಾಂಗ್ರೆಸ್ಸಿನ ಪ್ರಮುಖರಿಗೆ ತ್ರಿಪುರಿ ಹೆಚ್ಚಾ. ಸುಭಾಷ್ಚಂದ್ರರಿಂದ ಪ್ರಾರಂಭವಾದ ಪ್ರಕರಣ ಕೆಲವರು ಕೊನೆಪಟ್ಟಿ ಮಾಡುವ ತ್ರಿಪುರಿ ಭಾಷ್ಯಂಗಳವರು ತಳೆದಿರುವ ಅಭಿಪ್ರಾಯ ಅವರಿಗೆ ಇತರ ಪ್ರಮುಖರ ಮೇಲೆ ಇಷ್ಟು ಗಟ್ಟಿಯಾಗಿ ಬಿಟ್ಟಿಗಳನ್ನು ಕೊಡಲು ಕಾರಣವೆಂದೆ. ದೇಶಸೇವೆಗಾಗಿ ತಮ್ಮ ಸುಖಗಳನ್ನು ತ್ಯಾಗಮಾಡಿ ಮುಂದೆ ಬಂದವರು ಈ ಸೇವೆಗೆ ಘೋರ ಮುಂತಾದವುಗಳಿಗೆ ಒಂದಾಯಿಸುವುದಿಲ್ಲ. ಮತ್ತು ಸ್ವಜನ ಆಸ್ತಿಕದಲ್ಲಿ ಇದಕ್ಕೆಂತಲೂ ಮಾಡಿದ ಕಾರ್ಯಗಳನ್ನು ಮಾಡಿರುವ ಪ್ರಾಣಿಗಳು ತಾವು ಅಪಾಯವಿಸಲೇಬೇಕೆ ಕಷ್ಟಗಳಲ್ಲಿ ಇವುಗಳಿಗೆ ಒಂದು ಧಾರಣೆ ಅವರು ಭಾವಿಸುವರು. ಅದರೆ ಇಂಥ ಸಿಯಮಗಳನ್ನು ವಿಧಿಸುವವರು ಸ್ವಲೋಚನೆ ಮಾಡಬೇಕು. ಜನಸ್ತೋಮ ಸ್ವಾತಂತ್ರ್ಯಾಭಿಗಳೂ ಅದೇ ದೇಶಭಕ್ತರೆಂದು ಯಾರು ಪೇಳುವರೆ ಯಾವ ಪ್ರಾಣಿಗಳೂ ಅಗುವುದಿಲ್ಲ. ಅತಿಶಯ ಗೂ ಇದು ಅನೇಕರನ್ನು ಕುಟಿಲಾ ಮಾಡಿದೆ ನಮ್ಮ ನಂಬಿಕೆ. ಕಾಂಗ್ರೆಸ್ ಪ್ರೆಸಿಡೆಂಟರಿಗೆ ಕೆಲಸವನ್ನು ಕೊಡಲು ಜಾಗರೂಕತೆಯಿಂದ ಪ್ರಯೋಜನಕರವಾದ ಕೆಲಸಗಳು ಇವೆ. ಅವುಗಳನ್ನು ಮಾಡಿಸಿ ಪ್ರಯೋಜನ ಹೊಂದಬಹುದು. ಅದರಿಂದ ಪ್ರೆಸಿಡೆಂಟರನ್ನು ಸಾಗರದ ಕೃತಿಯೊಳಗೆ ಗೌರವದ ಪ್ರಾಣಿಯೂ ಆ ಮೇಲ್ಮಟ್ಟ ಮಾಡಿಸಿಯಲು ಸ್ವತಃ ಮಾಡಿಸಿದ ಪ್ರಾಣಿಯೂ ಅಗದು ಅವರಿಗೆ ಅಪೇಕ್ಷ ಸೌಲಭ್ಯಗಳು ಕೊಡಬೇಕೆಂದು ಸಲಿಸಲು ಅಂತೆ ಕಾಣುವುದು. ಇದು ವಿಶೇಷ ಸೌಕರ್ಯ ಅದು ಸಾಮಾನ್ಯ ಸೌಕರ್ಯ ಗಳು ಅಪೇಕ್ಷಿಸು?

ಅದರ ಪಿಕೆಟಿಂಗ್

ಕಳೆದ ಗುರುವಾರ ಮೈಸೂರು ಪ್ರಾಂತ್ಯದ ಕಾಂಗ್ರೆಸ್ಸಿನವರು ಕೆಂಪಣ್ಣ ಗಣಿಯ ಮುಂದೆ ಪಿಕೆಟಿಂಗು ನಡೆಸಿರುವುದು ವರದಿಯಾಗಿದೆ. ಕ್ರೀಯಾ ಸಾಹಸಗಳೆಂದು ಮಾಡಿದ ಪ್ರಾಣಿಗಳೇ ಮಾಡಿದ್ದು ಭಾಷ್ಯಾಂಗಳಾಗಿ ಇರುವುದು ಕೆಂಪಣ್ಣ ಇದರ ಮೂರ್ತಿ ಕಾರ್ಯದ ಪ್ರಭಾವ ಪ್ರಾಂತ್ಯದ ಮೇಲೆ ಅಂಗಡಿಯ ಮಾಲೀಕರಿಗೆ ಇದ್ದ ಕೆಲಸ ಕೊಡಲಿಲ್ಲ. ಅದರ ಕಾರ್ಯ ಪ್ರಾಂತ್ಯದ ಮೇಲ್ಮಟ್ಟಗಳಿಗೆ ಇಂತಹ ಕೆಲಸಕ್ಕೆ ಯಾರಾದರೂ ಸಲ್ಲಿಸಲ್ಪಟ್ಟಿದ್ದರೆ ಅದರ ಸ್ವತ ಅಸಾಮಾನ್ಯವಾದ ಸತ್ಕಾರಗಳು ಬಂದೇ ಸಂಸ್ಥೆಗಳ ಸಭೆಯವರಿಗಾಗಿ ಮುಂದೆ ಬಂದಿರುವುದೆ ಕೈಯಾಗ್ರ. ಅವು ಕಾರ್ಯ ಘಟನೆಯಲ್ಲಿ ಸಂಬಂಧ್ಯ ಸ್ವಾಂಗಕ್ಕೆ ಅಗಮಾಡಿಸಲ್ಪಟ್ಟ ಸಿಯಮಗಳು ಸಮಾಜ ಸಂಗಡಗಳಿಗೆ ಭಾವಿಸಲ್ಪಟ್ಟ ಅಸಾಧ್ಯ ಗಳಲ್ಲಿಯವಾಗುತ್ತವೆ. ಸಾಮಾನ್ಯ ಜನರು ಬಂಧನಕ್ಕೆಳಗಾಗುವರು.

ತಿರುವಾಂಕೂರಿನಲ್ಲಿ

ಕೆಂಪು ಧ್ವಜಕ್ಕೆ ಅಪ್ಪಣೆ

ತಿರುವಾಂಕೂರು ಕಾಂಗ್ರೆಸ್ಸಿನ ಸ್ಥಾಯಿ ಕೇಂದ್ರ ಕಾಂಗ್ರೆಸ್ಸಿನವರ ಮೇಲೆ ಮಾತ್ರವೇ ಅಲ್ಲ. ಕಾಂಗ್ರೆಸ್ಸಿನ ಮೇಲೆಯೂ ತಿರುಗಿದೆ. ಅಲ್ಲದೆ ಸೊಸಲಾಯಿಸಲು ಸಂಘಗಳನ್ನು ಸಾಮಾಜಿಕವಾದ ಕಾರ್ಯ ಕ್ರಮಗಳನ್ನು ಕೆಂಪು ಧ್ವಜವನ್ನು ಹಾರಿಸಿಕೊಂಡು ಕೆಂಪು ಧ್ವಜವನ್ನು ಕೆಂಪು ಸರ್ಕಾರದವರು ಕಿತ್ತು ಕೆಂಪಿಸಿದರು. ಸಂಕೇತ. ಅದರ ಸಾಮಾನ್ಯವೆಂದೂ ಕೆಂಪು ಧ್ವಜವನ್ನು ಅಲ್ಲಿ ಅನೇಕ ಅಕ್ಷರಗಳನ್ನು ಕಲ್ಪಿಸಿದ್ದಾರೆ. ಕೆಂಪು ಧ್ವಜವನ್ನು ಯಾರೂ ಅಲ್ಲಿ ಕೊಡಬಾರದೆಂದು ಕಟ್ಟಿದ್ದಾರೆ. ಕೆಲವು ಗುರುತು ಚಿಹ್ನೆಗಳಿಗೆ ಬಂದೆಯ ಅಕ್ಷರಗಳನ್ನು ಕೆಂಪಿಸಿದ್ದಾರೆ. ಕೆಂಪು ಬಾಲ್ಯದಿಂದ ಅ ಮಾಗಿ ಕೆಂಪಿನ ಕೆಂಪು ಬಂದಿರುವಂತೆ. ಅದ್ದರಿಂದ ಈ ಧ್ವಜವನ್ನು ಸೂಚಿಸಿದ್ದಾರೆ. ಅ ಬಿಟ್ಟ ಕಾಂಗ್ರೆಸ್ಸಿನ ಮೇಲೆ ಮಾಡಿದ ಕೆಂಪಿಸಿದ ಸಂಗತಿಗಳನ್ನು ಮಾಡಿಕೊಡಬೇಕೆಂದು ಕಾಂಗ್ರೆಸ್ಸಿನ ಅಧ್ಯಕ್ಷರಿಗೆ ಅಲ್ಲಿ ಮಾಡಿಕೊಡಬೇಕೆಂದು ಕೇಳಿದ್ದಾರೆ ಮೊನ್ನೆ ಅದರ ಒಂದು ಸ್ಥಾಯಿ ಕಾಂಗ್ರೆಸ್ಸಿನ ಸಭೆಯಲ್ಲಿ ಕೆಂಪಿಸಿದ್ದರು. ಮೊನ್ನೆ ಅದರ ಸಂಬಂಧ ಸರ್ಕಾರದವರು ಅದನ್ನು ಕೆಂಪಿಸಿ ಕೆಂಪಿಸಿ ಕೆಂಪಿಸಿ

:: ವೀರವರನ ಕಥೆ. ::

ಲೇಖಕರು:—ಶ್ರೀಯುತ ಆರ್. ರಂಗಯ್ಯ, ಬಿ.ಎ

ಪಶ್ಚಿಮಭಾರತದಲ್ಲಿ ಒಂದಾನೊಂದೂರಲ್ಲಿ ನಿತ್ಯಮತಂಗನೆಂಬೊಬ್ಬ ರಾಜನಿದ್ದನು. ಅವನು ಮಾಣಿ, ರಾಜಕಾರ್ಯನಿಪುಣ, ಧರ್ಮಜ್ಞ. ಅವನ ಕತ್ತಿಯು ಅನೇಕ ಪರಕಾರ್ಯಗಳನ್ನೂ ಅವನ ನ್ಯಾಯಾಸಂಪತ್ತು ಸಾಗಿರಲಿಲ್ಲ. ಧರ್ಮಾದಲ್ಲಿ ಅತ್ಯಾಸಕ್ತನಾದ್ದರಿಂದ ಸ್ತ್ರೀ, ದ್ಯೂತ ಮತ್ತು ಇತರೆ ದುರ್ವ್ಯಸನಗಳನ್ನು ಅವನ್ನೆಸಾಗಿರಲಿಲ್ಲ.

ಒಂದು ದಿನ ಮೂಲದ ಮೇಲಿದ ಒಬ್ಬ ಘಟನೆಯ ಸಂಗಾತಿಯನೂ ಅದ ವೀರವರನೆಂಬ ಬ್ರಾಹ್ಮಣನು ಆ ದೊರೆಯನ್ನು ನೌಕರಿಗಾಗಿ ಬಂದನು. ಅತ್ಯನಿಗೆ ವೀರವರನೆಂಬ ಸ್ತ್ರೀಯನು, ಸತ್ಕ್ಷತ್ರಿಯರೆಂಬ ಪುತ್ರರನೂ, ಧರ್ಮಾತಿಯೆಂಬ ಮಗಳೂ ಇದ್ದರು. ಅವನಿಗೆ ಮೂರು ಮಂದಿ ಸೇವಕರೂ ಇದ್ದರು. ಅವರ ಹೆಸರುಗಳಲ್ಲಿ ಒಂದು ಕಂಬಳಿಯೂ, ಒಂದು ಕೈಯಲ್ಲಿ ಕತ್ತಿಯೂ, ಇನ್ನೊಂದರ್ಶ್ವ ಗುಂಡಾಯಿಯೂ ಇದ್ದವು. ಇವನು ಸಕಲಶಾಸ್ತ್ರಗಳನ್ನು ಅಭ್ಯಸಿಸಿ ವಿಸ್ತರಿಸಿ ತಕ್ಕ ಮಾಂ ಸಂಬಳ ಬೇಕೆಂದು ಕೇಳಿದನು. ಅವನ ಕೈಯಾಗಿ ಸಿಗಾಗಿಸಲು ಕಂಡು ಜವನನ್ನು ಪರೀಕ್ಷಿಸುವ ಪಕ್ಷಾಗಿ ಮೊದಲು ಅನ್ನು ತೊಡಲೆಯನ್ನು ಇವನೇನು ಮಾಡುತ್ತಾನೋ ನೋಡಬೇಕೆಂದು ರಾಜನು ಇವನ ಮೇಲೆ ಬೇಸಾಗಾರನ್ನಿಟ್ಟನು.

ವೀರವರನು ಪ್ರತ್ಯೂಷ ತನ್ನ ಹೆಂಡತಿಗೆ ಆಹಾರವನ್ನು ಸಾಮಗ್ರಿಗಳಾಗಿ ನೀರನ್ನು ರಾಶಿಯಾಗಿಗಳನ್ನೂ, ತನ್ನ ಸ್ವಂತ ಬಟ್ಟೆ ಮಂತಾದ ಪರ್ಯಾಗಳಾಗಿ ತನ್ನಪಿ ಸಾಲು ರೂಪಾಯಿಗಳನ್ನೂ, ತಿಪ, ವಿಸ್ತ್ರ ಮಂತಾದ ಪೇಟೆಗಳ ಅಂಗಡಿಗೆ ನೂರು ರೂಪಾಯಿಗಳನ್ನೂ, ಬ್ರಾಹ್ಮಣರಿಗೆ ದಾನಕ್ಕಾಗಿ ಇನ್ನೂರು ರೂಪಾಯಿಗಳನ್ನೂ ಮೀಸಲಿಟ್ಟಿದ್ದನು.

ಇತನು ಅರ್ಧ ದಿನ ಅರಮನೆಯ ಮುಂದೆ ಬಾಗಲು ಕಾಯುತ್ತಿದ್ದೂ, ಅನಂತರ ಪೂಜೆಯ ಕಾರ್ಯಗಳನ್ನೆಸಗಿ ರಾತ್ರಿಯೂ ಬಾಗಿಲು ಕಾಯುತ್ತಿದ್ದೂ ಇದ್ದನು. ಬೇಹುಗಾರರು ಎಲ್ಲವನ್ನೂ ನಿಗಾಯಿಟ್ಟು ತಿಳಿಸುತ್ತಿದ್ದರು. ಅನಂತರ ಸ್ವಲ್ಪದಲ್ಲಿ ರಾಜನು ಬೇಹುಗಾರರನ್ನು ಕರೆಸಿ ಸುತ್ತುವುದನ್ನು ವಿಚಾರಿಸಿದನು.

ಒಂದು ದಿನ ಭೂಮಿಕರಮಾಗಿ ಗಾಡಿಗಳು ಮಂಡಿ, ಮಿಳ್ಳು, ಗಂಟುಗಳೊಡನೆ ಬಿಡಿಸಾಗಿ ಮನೆ ಬಂದಿತು. ವೀರವರನು ಕಂಬಳಿಯಂತೆ ಧರಿಸಿ ಮೆಳೆಯನ್ನೂ ಕಟ್ಟಲೇ ಇಲ್ಲ. ರಾಜನು ಮೆಳ್ಳ ರಾತ್ರಿಯಲ್ಲಿ ಮಾಡಿದ್ದನು ನೋಡಿದ್ದಿಂದ ಬಾರಾಯ? ಎಂದು ಕೂಗಿದನು ಸಾಹಸ ಮಾಡಿದ್ದನು, ಎಂದನು ವೀರವರ. ಇದನ್ನು ಕಂಡು ರಾಜನು ಸಂತುಷ್ಟನಾದನು

ಹೀಗೆ ರಾಜನು ಆಲೋಚಿಸುತ್ತಿರುವಲ್ಲಿ ಮೂರಿಂದ ಸ್ತ್ರೀಯ ಆರ್ತನಾದವು ಅವನ ಕಿವಿ ಮುಟ್ಟಿತು. ತನ್ನ ಬಲ್ಲಿದರಲ್ಲಿ ದುಃಖಗಳನ್ನಲ್ಲಿಯಿದ್ದ ರಾಜನು ಭ್ರಾಂತನಾಗಿ ವೀರವರ, ಅದು ಅಳುವರು ಯಾರು? ಬೇಗ ಕಂಡು ತಿಳಿಸು ಹೇಗು, ಎಂದು ಆಜ್ಞಾಪಿಸಿದನು. ತಕ್ಷಣ ಕತ್ತಿಯನ್ನು ಕುಳಿಸಿಟ್ಟು ವೀರವರನು ಅಮೇಳಿಯನ್ನು ಹೊರಟನು. ಆಗ ಅಸಾಧ್ಯವಾದ ಮಳೆ ಬೀಳಿ ಮಿಂಚುತ್ತಿದ್ದಿತು. ಅರ್ಧರ್ಯ ಮತ್ತು ಕಠಿಣಾದಿ ಭಾವನೆಗಳಿಂದ ಬಾಧಿತನಾದ ರಾಜನು ಮೆಲ್ಲನೆ ಯಾರೂ ತಿಳಿಯದಂತೆ ದೇವನನ್ನು ಸುತ್ತಿಕೊಂಡು ಪ ತ್ಕಾಣಿಯಾಗಿ ತಾನೂ ಬಂಬಾಲಿದನು.

ಯಾರಿಂದಾಗಿಯೆ ಒಂದು ಸರೋವರದ ಬಳಿ ಒಂದು ಆರ್ತಧ್ವನಿಯು " ಹಾ ದೈವ! ಹಾ ಧಿಗ! ನೀನಿದ್ದೆ ನಾನು ಹೇಗೆ ಬದುಕಲಿ?" ಎಂಬುದು ಕೇಳಿಬರಿತು. ವೀರವರನು—" ಏನಾಯ? ಯಾರಾಗಿ ಅಳುತ್ತಿರುವೆ? ? ಎಂದು ಕೇಳಿದನು. ಅದಕ್ಕೆ ಆಕೆಯು "ನಾನು ಭೂದೇವಿ. ಸತ್ಯದಲ್ಲಿ ಧರ್ಮಾಸ್ಥನಾದ ನಿತ್ಯಮತಂಗನೇ ನನ್ನ ದೈವ. ಅವನು ಬಂಡಿತವಾಗಿ ಇನ್ನು ಮೂರು ದಿನಗಳಲ್ಲಿ ಸಾಯುವನು ಅಂಧಾ ಪ್ರಭು ಇನ್ನು ಹೊರಟುವನೇ—ಎಂದು ಅಳುತ್ತಿರುವೆನು" ಎಂದು ಉತ್ತರ ಕೊಟ್ಟಳು.

ವೀ—ಯಾವದರಿ ಇವನ ಸ್ವಾಮಿಯನ್ನು ಕಾಪಾಡ ಬಲ್ಲವರುಂಟೇ?

ಅದಕ್ಕೆ ಆಕೆ—"ಕೇಳು ಅತನ ಬೇವಿನ ಸ್ಥಿತಿಯಲ್ಲೇ ಬಳಿಯಬೇಕು. ಅಂದರೆಯ ಬಳಿ ಒಂದು ಮಾರ್ಗವೇಯು ಗುರಿ ಇದೆ. ಆ ಬೇವಿನ ಇನ್ನು ಮಗನನ್ನು ಬಲಿ ಕೊಟ್ಟರೆ ಅವನು ಬಂಡಿತ ಬಳಿಯುವನು, ಎಂದು ಉಸುರಿದಳು.

ಹಾಗೆಯೇ ಆಗಲೆಂದು ಮೇಳ ಆಗಲೇ ಅವನು ಮನೆಗೆ ಹೋಗಿ ವಿಚಾರವನ್ನು ತನ್ನ ಪತ್ನೀ ಪುತ್ರರಿಗೂ ಮಗಳಿಗೂ ತಿಳಿಸಿದನು. ಹೊರೆಯು ಮಾತ್ರ ಹಿಂಜರಿಯಿ ಬಯಸ್ಸಲೇ ಇದ್ದನು. ಅವರ್ಷ್ಟರೂ ರಾಜನ ಹಿತಕ್ಕಾಗಿ ಒಪ್ಪಿದರು. ಮಗಳಾದ ಕ ತ್ಯವರನಾದರೋ ಸಂತೋಷದಿಂದ ಒಗ್ಗಿದನು.

ಕಾಳಿಯ ಭವ್ಯ ಮೂರ್ತಿಯ ಮುಂದೆ—ಹೇ, ಕಾರ್ಯಯಿನ್ನು, ಚಾಮುಂಡಿ, ಅಂಬಿಕೆ, ನಿನಗೆ ಜಯವಾಗಲೆಂದು ನನ್ನ ಸ್ವಾಮಿ ಮಲಗಿದನು. ತಲೆ ದೇಹಗಳು ಬಿಡ್ಡ ಹೊಯಿಂದ ಬೇರಾದವು.

ಅವನ ತಂಗಿಯೂ ಮೂರ್ಛಿತಳಾಗಿ ಬಿದ್ದು ಪ್ರೇತಕ್ಕಾಗಿ ಮಾಡಿದಳು. ಹತ ರಾದ ಮೆಳ್ಳ ಕಾಯಿಯೂ ಚಿತೆಯನ್ನು ಸಿದ್ಧಗೊಳಿಸಿ ಮೆಳ್ಳ ದೇಹದೊಡನೆ ತನ್ನ ದೇಹತ್ಯಾಗ ಮಾಡಲು ಅನುವಾದಳು. ಅ ಗ್ನಿಯು ಧಗಧಗನೆ ಉರಿದು ಅವರ ದೇಹ

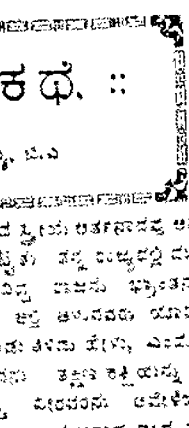

ಶ್ರೀಯುತ ಚಿತ್ರದಿಂದ.

ಗಳನ್ನು ಬೂದಿ ಮಾಡಿತು. ಇನ್ನು ಉಳಿದ ವೀರವರನೂ ಕತ್ತಿಯನ್ನಿಟ್ಟು ತನ್ನ ಕೂಡಲಿಗೆ ಹೊರಟುಹೋದರಲ್ಲಿರುವಾಗ ಕಾಳಿ ಸ್ವತ್ಯಕ್ಷಳಾಗಿ "ಮಗ, ತಾಳು, ಆತುರಿಸಬೇಡ. ನಿನ್ನ ಕೈಯಲ್ಲಿ ಕೆಟ್ಟಿರುವೆನೆಂದು ನಿನಗೆ ಬೇಕಾದ ವರವನ್ನು ಕೇಳು—ಎಂದಳು. ಅದಕ್ಕೆ ಆತನು " ತಾಯೆ, ಜಗದಂಬೆ" ನೀನು ಪ್ರಸನ್ನಳಾಗಿದ್ದರೆ ನನ್ನ ರಾಜ ನಿತ್ಯಮತಂಗನಿಗೆ ಇನ್ನೂ ಸೂರು ವರ್ಷ ಆಯುಷ್ಯವನ್ನು ಕೊಡು, ನನ್ನ ನೆಂಡತಿ ಮಕ್ಕಳು ಬದುಕಲಿ"—ಎಂದು ನಮಸ್ಕರಿಸಿ ಕೇಳಿದನು.

ದೇವಿಯು 'ತಥಾಸ್ತು' ಎಂದಳು. ದೇವಿಯ ಕೃಪೆಯಿಂದ ಸತ್ಯವರು ಬದುಕಿ ಬಂದರು.

ಎಲ್ಲಾ ಸಂತೋಷದಿಂದ ಮನೆಗೆ ಬಂದರು. ಇದನ್ನೆಲ್ಲಾ ಕಣ್ಣಾರೆ ಕಂಡ ದೊರೆಯು ಸಂತೋಷದಿಂದಲೂ ಆಶ್ಚರ್ಯದಿಂದಲೂ ಮರೆತಾಗಿ ತನ್ನ ಸ್ಥಾನಕ್ಕೆ ಬಂದಂತೆಯೇ ತೆರಳಿದನು. ಮತ್ತೆ ಕೂಗಿದನು: "ಯಾರಲ್ಲಿ."

ಕೂಗಿ ವೀರವರನು " ನಾನು, ಮಹಾಸ್ವಾಮಿ" ಎಂದನು. ಅಲ್ಲಿಗೆ ಹೋಗಿ ಸೋಡುತ್ತಲೂ ಮೆಚ್ಚಿಯಂತೆ ಆ ಹೊಗಳು ಅದ್ಭುತವಾದವೆಂದು ತಿಳಿಸಿದನು.

ದೊರೆಯು ಮೃದುತನಾಗಿ " ನಿನ್ನ ನಿಷ್ಠೆ ಮೆಚ್ಚಿದೆನು! ಇಂಥಾ ಉಪಕಾರ ಮಾಡಿ ಬಯಸಿಬಿಟ್ಟು ಕೇಳಬೇಕಿದ್ದನು" ಎಂದು ತನ್ನೊಳಗೆ ಶಾಂತಿ ಬಂತಿದನು.

ಮರುದಿನ ರಾಜ ಸಭೆಯಲ್ಲಿ ನಡೆದುದನ್ನು ರಾಜನೇ ತಿಳಿಸಿ ಅವನಿಗೆ ಅರ್ಧ ರಾಜ್ಯವನ್ನೂ ಬಹಳ ದ್ರವ್ಯವನ್ನೂ ಕೊಟ್ಟು ಮನ್ನಿಸಿ ಅವನನ್ನು ಒಬ್ಬ ರಾಜನನ್ನಾಗಿ ಮಾಡಿದನು.

[ಕಥಾ ಸರಿತ್ಸಾಗರದಿಂದ ಉದ್ಧೃತವಾದುದು.]

ದಂಡ ವಸೂಲಿ

ಚಿತ್ರದುರ್ಗದ ಶ್ರೀ ಸಿದ್ದಯ್ಯ ಎಂಬುವರು ಪ್ರಾಮಾಣಿಕ ಸತ್ಯಾಗ್ರಹದಲ್ಲಿ ಭಾಗವಹಿಸಿ ಜೈಲಿಗೆ ಹೋಗಿದ್ದರು. ಪೊಲೀಸರು ಅವರಿಗೆ ದಾಕಿದ್ದ ದಂಡಕ್ಕಾಗಿ ಅವರ ಮನೆಯಲ್ಲಿದ್ದ ಎಮ್ಮೆ ಹಸುಗಳನ್ನು ಹಿಡಿದು ಮಾರಿದರು. ದಂಡದ ಹಣವನ್ನು ವಸೂಲುಮಾಡಿಕೊಂಡು ಶುಭಾಯ ಅವರ ಬಿಡುಗಡೆ ಆಗಿದೆ.

ಕರ್ನಾಟಕ ದರ್ಶನ

ಶ್ರೀಯುತ ಆಲೂರು ವೆಂಕಟರಾಯರ ಭಾವನಾ ಚಿತ್ರ

ಕನ್ನಡಿಗರ ಬಾಳುವೆಯು ಶುದ್ಧವಾಗಬೇಕು; ಆರ್ಥಪೂರ್ಣವಾಗಬೇಕು. ಜೀವಂತ ಜೀವನವುಳ್ಳದ್ದಾಗಬೇಕು.

ಕರ್ನಾಟಕ ದರ್ಶನವು ಧ್ಯೇಯವು ಸ್ಥಾಪನೆ ಫಲವು; ಕೊನೆಯ ಪೆಟ್ಟು ಅಲ್ಲದೆಯೆಂದೆ ಮಾಡಬೇಕಾದುದೆಂದು ಧ್ಯೇಯದ ನಿಜ ಸ್ವರೂಪವನ್ನು ಅರಿತಿ. ಳ್ಳುವುದು ಮೊದಲನೆಯ ಕೆಲಸ. ಅನಂ ರ ಅದಕ್ಕಾಗಿ ಇಲ್ಲಿನಗಳನ್ನು ಕಂದು ಕೊಳ್ಳಬೇಕಾಗುವುದು.

ಕರ್ನಾಟಕವು ಭಾರತ ಮಾತೆಯ ತ್ರಿ ಭಾರತೀಯ ಸಂಸ್ಕೃತಿಯ ಕರ್ನಾಟಕಾಂಧ್ರಾದಿ ಸಂಸ್ಕೃತಿಗಳಲ್ಲಿ ಅಂತರ್ಗಾಮಿಯಾಗಿದೆ; ಅವುಗಳ ಸ್ಥಾನವನ್ನು ಗಿದೆ.

ಸ್ವಾತ್ರಿಗೆ ಭಾರತಮಾತೆಯ ಅನ್ನ ತಿಯರುಗಳಂತೆ ಭಾರತಮಾತೆಗೆ ಕರ್ನಾಟಕದ ಅವಶ್ಯಕತೆಯಿದೆ. ಕರ್ನಾಟಕವು ಕನ್ನಡಿಗರ ಬೇಕುವು ಮತ್ತು ಜೀವವು. ಕರ್ನಾಟಕ ಸಂಸ್ಕೃತಿಯನ್ನು ರಕ್ಷಿಸಿಕೊಳ್ಳದೆ ಭಾರತ ಸೇವೆಯನ್ನು ಮಾಡಲಾಗುವುದಿಲ್ಲ ಮಾಡಲಾಗದು. ಹಾಗೆ ಮಾಡಿದರೆ ಶರೀರವನ್ನು ರಕ್ಷಿಸದೆ ಸರ್ವಾತ್ಮನು ಕಾಣಹೋದಂತಾಗುವುದು. ಏಕ ಸಂಸ್ಕೃತಿಯು ನಮ್ಮ ರಾಷ್ಟ್ರಯಿತ್ವದ ಲಕ್ಷಣ. ಶ್ಚಾತ್ಯರದು ಇದಕ್ಕೆ ವಿರುದ್ಧ. ಇದು ಭೇದಗಳನ್ನು ಮುರಿದು ಮುಟ್ಟಿಗೆ ಮಾಡುವ

ರಾಜಕೀಯ ಕ್ಷೇತ್ರದಲ್ಲಿ ಈ ವಿಧಾನ ಪ್ರಯತ್ನವು ನಡೆದಿಲ್ಲ. ಹಾಗೆ ಮಾಡಿ ಕರ್ಣಾಟಕಯತ್ವವನ್ನು ಕಲ್ಪಿಸಬೇಕು. ಗೆ ಮಾಡಲು ಯಾವ ತತ್ವವನ್ನವಲಂಬಿಸೋಣ? ಏಕಸೂತ್ರ ಪದ್ಧತಿಯನ್ನವಲಂಬಿಸಬೇಕು. ಇದರ ಬಲದಿಂದ ನಾವು ವ ಶತ್ರುವನ್ನಾದರೂ ಎದುರಿಸಬಹು

ಪಾಶ್ಚಾತ್ಯರ ಏಕರೂಪಕ ತತ್ವವು ತರವಾದುದು. ಜಗತ್ತಿನ್ನೆಲ್ಲವೂ ಒಂದೇ ದೇವನಿಂದ, ಒಂದೇ ರಾಜ್ಯ ಪದ್ಧತಿಯಿಂದ, ಒಂದೇ ಭಾಷೆಯಿಂದ, ಒಂದೇ ಸಂಸ್ಕೃತಿಯಿಂದ, ಒಂದೆ ತರದ ಆಚಾರ ವಿಚಾರಗಳಿಂದ ಬದ್ಧವಾದರೆ ಎಷ್ಟು ಸುಂದರವಾಗಿ ಕಾಣಿಸುತ್ತದೆ! ಅದು ಮನುಷ್ಯನಿಗೆ ಸ್ವರ್ಗ ಸುಖವೆಯು; ಪೃಥ್ವಿ ಜಲವೆ.

ಒಂದುಗೂಡಿಸುವ ತತ್ವವು ಯಾವುದು? ಸತ್ಯವೇ. ಜೀವಿಗಳನ್ನು ಒಂದುಗೂಡಿಸಬಾರದೆಂಬುದೇ ಧರ್ಮವೆ. ನಿಕ ಸತ್ಯವಿಂದ ಬದ್ಧವಾಗಿ ಪುಣ್ಯವು ಜೀವಂತ ಸಂಸ್ಕೃತಿಗಳನ್ನು ಬೆಳೆಸುವುದು ಸಾಧ್ಯವು. ಈ ಮಾತಿನ ಪರಿಣಾಮವೇ ಸ್ವಾತಂತ್ರ್ಯ, ಸಮಾನತೆ ಸ

[ಕರ್ಣಾಟಕ ದರ್ಶನವೆಂಬ ಪುಸ್ತಕದ ಮೊದಲನೆಯ ಅಧ್ಯಾಯದ ಲೇಖಕನಾದ "ಕರ್ಣಾಟಕ ಭಾರತಮಾತೆಗೆ ನಮಸ್ಕಾರ" ಶ್ರೀಯುತ ಆಲೂರು ವೆಂಕಟರಾಯರ ಕಾರ್ಯವಾದುದು.]

ರಾಜಕೋಟೆಯ ಪ್ರಯೋಗಶಾಲೆ

ಇಂಡಿಯಾ ಜಡ್ಜಿಗಳ ತೀರ್ಪಿನ ತ್ಯಾಗ

ರಾಜಕೋಟೆಯಲ್ಲಿ ಮಹಾತ್ಮರ ನೂತನ ವಿಧಾನ

ಮಹಾತ್ಮರು ರಾಜಕೋಟೆಯನ್ನು ತಮ್ಮ ರಾಜಕೀಯ ಪ್ರಯೋಗಶಾಲೆಯೆಂದು ಹೇಳುವರು. ಆರು ದಿನಗಳ ಘೋರ ಉಪವಾಸವನ್ನಂತರ ಒಂದು ಒಪ್ಪಂದವನ್ನು ಮಾಡಿಕೊಂಡರು. ಆ ಒಪ್ಪಂದದ ಪರಿಣಾಮಗಳು ಮುಂದುಬೀಳುವುದೆಂದು ಕಂಡುಬಂದವು. ಆದ್ದರಿಂದ ಪುನಃ ರಾಜಕೋಟೆಗೆ ಧಾವಿಸಿದರು. ಅಲ್ಲಿ ದರ್ಬಾರ್ ಬಾಲಾಲಿರೊಡನೆಯೂ ಇತರ ಮುಖಂಡರೊಡನೆಯೂ ಮಾತನಾಡಿದರು. ಒಪ್ಪಂದದ ಷರತ್ತನ್ನು ರಾಜರು ಮುರಿದಿರುವ ವಿಷಯದಲ್ಲಿ ಇಂಡಿಯಾ ಜಡ್ಜಿಗಳು ಕೊಟ್ಟ ತೀರ್ಮಾನವನ್ನು ಈಗ ತ್ಯಾಗ ಮಾಡಿರುವುದು. ಆ ತೀರ್ಮಾನದ ಬಂಧನದಿಂದ ರಾಜರನ್ನು ಬಿಡಿಸಿರುವುದಾಗಿ ತಿಳಿಸಿರುವರು. ಇದಕ್ಕೆ ಅತ್ಯುತ್ತಮೋಪಾಯವೆನ್ನೋ ಮುಖ್ಯ ಕಾರಣವನ್ನಾಗಿ ಹೇಳಿರುವರು. ಅಲ್ಲದೆ ಇನ್ನು ಮಾಡಿದ ಅನೇಕ ತಪ್ಪುಗಳಿಗಾಗಿ ಬಾಧವನ್ನು ಸೂಚಿಸಿರುವರು. ಮತ್ತು ಇನ್ನು ಮಾಡಿದ ಅಪರಾಧಗಳನ್ನು ಒಂದೊಂದಾಗಿ ವಿವರಿಸಿ ಒಪ್ಪಿಕೊಂಡಿರುವರು. ಇವರ ಹೇಳಿಕೆಯು ಹೀಗಿದೆ:—

"ಇವರ ಎಲ್ಲಾ ಉಪವಾಸಗಳಿಗಿಂತ ಈ ಉಪವಾಸವು ಹೆಚ್ಚು ಫಲಪ್ರದವಾಯಿತೆಂದು ನಾನು ಹೇಳಿದೆ. ನನ್ನ ಉಪವಾಸದಲ್ಲಿ ಅಸ್ಪಾರ್ಥವಿತ್ತು ಹಲವಾರು ಅದು ಅನಿತ್ಯವಾದುದೆಂದು ಈಗ ನನಗೆ ಗೊತ್ತಾಯಿತು. ಸಾಮ್ರಾಜ್ಯ ಸರ್ಕಾರದವರು ನನ್ನ ಕೈಹಾಕಬೇಕೆಂದು ನಾನು ಮಾಡಿದ್ದ ಆಹಿಂಸೆಯ ಮಾರ್ಗವಲ್ಲ, ಅಧಮಾಧಿಕಾರಿಗಳ ಹೃದಯಾಂತ್ರ ಸಹಿಸಲಿಕ್ಕೆ ಮಾರ್ಗವಲ್ಲ. ಇದು ಹಿಂದೆ ಮಾರ್ಗ. ಉಪವಾಸವು ನಿರ್ಬಲಗಾಗಬೇಕಾಗಿದ್ದರೆ ನಾನು ಕೇವಲ ಧಾರ್ಮಿಕ ಸಾಹಿಬರನ್ನು ಕಂಡಾ ಮಾಡಬಾಗಿತ್ತು. ರಾಜರ ಅಧಮ ವೀರವಲ್ಲ ನಿಷ್ಠೆಯನ್ನು ಕಂಗಿಸಲಾಗದಿದ್ದರೆ ನಾನು ಬಿಡುವುದರಲ್ಲಿ ಕೃತಕ್ಷನಾಗಬೇಕಾಗಿತ್ತು. ಅಸಾಧ್ಯವಾದ ತೊಡಕುಗಳು ಇದ್ದರೆ ನಾನು ಕಣ್ಣು ತೆರೆಯುತ್ತಿರಲಿಲ್ಲ.

ದರ್ಬಾರ್ ವೀರವಲ್ಲರು ಕ್ರೈಸ್ತ ಸ್ಯಾನಿಟೋರಿಯಮ್ ತೀರ್ಪಿಗೆ ಒಪ್ಪುವಂತೆಲ್ಲ ಇದರ ಸಾಮರ್ಥ್ಯ ಮಾಡುತ್ತಿದ್ದರು. ನಮ್ಮಿಬ್ಬರೂ ಇದನ್ನಾಧರಿಸಿ ಮೇಲೆ ತರಿಗೆ ಬೀಳುವಂತಾಯಿತು. ಗೌರವಾಧ್ಯಕ್ಷ ಸಮಾಜದಲ್ಲಿ ನೈಜತಾ ಮೇಲೆ ಅನವಶ್ಯಕವಾದ ಮೊಕದ್ದಮೆ ನಡೆಸಿ ಇಡ್ಡಾಗಳಿಗೆ ಕೆಲಸ ಕೊಟ್ಟು ಧಾರ್ಮಿಕ ಸಾಹಿಬರ ಮತ್ತು ವೀರವಾಲರ ಮಧ್ಯದಲ್ಲಿ ವಿಷಮಾಗಿ ನಡೆಸಿದೆ. ಅಹಿಂಸೆಗೆ ಸಮಾಜವಾಗಿರಲಿಲ್ಲ. ಇದಾಗಿ ಅವರೆಲ್ಲರ ಕ್ಷಮಾಪಣೆಯನ್ನು ಬೇಡುತ್ತೇನೆ.

"ನಾನು ತಪ್ಪನ್ನು ಒಪ್ಪಿಕೊಂಡದ್ದರಿಂದ ಮತ್ತು ಅದಕ್ಕಾಗಿ ಪಶ್ಚಾತ್ತಾಪ ಪಟ್ಟದ್ದರಿಂದ ಅಹಿಂಸೆಯ ಅಸ್ತ್ರದಲ್ಲಿ ನನಗೆ ಇನ್ನೂ ಹೆಚ್ಚಿನ ನಂಬಿಕೆಯುಂಟಾಗಿದೆ. ಅನೇಕ ಜನ ಸಹಾಯಾಗಳು ನನ್ನ ಈ ತಪ್ಪನ್ನೆಯನ್ನು ಬೇಕಿದರು. ಆದರೆ ನನ್ನನ್ನು ನಾಯಕನೆಂದು ಒಪ್ಪಿಕೊಳ್ಳುವವರು ನನ್ನ ಕಾರ್ಯವಿಧಿ ಅಸಂಬದ್ಧವೆಂದು ತಂತುಬಂದರೂ ಪುನಃ ಮಾಡಬಾರದೆ ನಾನು ಹೇಳಿದಂತೆ ನಡೆಯಬೇಕು. ಧಾರ್ಮಿಕರನ್ನು ಈಗ ಇಂಡಿಯಾ ನ್ಯಾಯಾಧೀಶರ ತೀರ್ಮಾನದ ಬಂಧನದಿಂದ ಮುಕ್ತರನ್ನಾಗಿಮಾಡಿದ್ದೇನೆ. ಇವರನ್ನು ಕ್ಷಮಿಸಬೇಕೆಂದು ಅವರನ್ನು ಪ್ರಾರ್ಥಿಸುತ್ತೇನೆ."

ಮಹಾತ್ಮರ ಈ ನಿರ್ಧಾರವನ್ನು ಕೇಳಿ ಧಾರ್ಮಿಕರು ಸಂತೃಪ್ತಿಯನ್ನು ಸೂಚಿಸಿರುವರು. ಸರ್ಕಾರ ಸಚಿವರು ವಿಮಾನದಲ್ಲಿ ರಾಜಕೋಟೆಗೆ ಧಾವಿಸಿದ್ದರು. ಮಹಾತ್ಮರನ್ನು ಇತರ ಮುಖಂಡರುಗಳನ್ನೂ ಭೇಟಿ ಮಾಡಿದರು.

ಹೊಸ ಸುಧಾರಣೆಗಳನ್ನು ಸಂಸ್ಥಾನದವರು ಶ್ರಮಪಟ್ಟುತ್ತಿರುವುದು ಸಂತೋಷಕರವಾಗಿದೆ. ಇದು ಕೇವಲ ಪ್ರಯೋಗವಷ್ಟೇ ಗೊತ್ತಾಗುವುದು.

ಪ್ರಪಂಚ ಶಾಂತಿಗಾಗಿ ಪ್ರಾರ್ಥನೆ

ಜರ್ಮನಿಗೆ ಮುಸ್ಲಿಂರಾಜರಿಗೆ ಹೇಳಿಕೆ

ಮಹಾಯುದ್ಧಾನಂತರ ಮೇ ೧೮ ನೇ ಮಾರ್ಚದ ಅಂತರ್ರಾಷ್ಟ್ರೀಯ ಶಾಂತಿಗಾಗಿ ಪ್ರಾರ್ಥನೆಯನ್ನು ನಡೆಸಬೇಕು ಎಂಬುದಾಗಿ ಆರ್ಚ್ ಬಿಷಪ್ ಆಫ್ ಕ್ಯಾಂಟರ್‌ಬರಿಯವರೂ ಇತರ ಮುಖ್ಯಾಧಿಕಾರಿಗಳೂ ಸಹಿ ಮಾಡಿರುವ ಒಂದು ಪ್ರಕಟಣೆಯು 'ಲಾಂಡನ್ ಟೈಮ್ಸ್' ನಿಂದ ಹೊರಟಿದೆ.

"ಇಂದು ಪ್ರಪಂಚವು ಹೆದರಿಕೆಯಿಂದ ಆವರಿಸಲ್ಪಟ್ಟಿದೆ. ಅಂತರ್ರಾಷ್ಟ್ರೀಯ ನೀತಿ ಕೆಲವು ಬಲಪ್ರಯೋಗವನ್ನು ಮಾಡುವುದರಿಂದ ಅಥವಾ ಮಾಡಿ ಬಲಪ್ರಯೋಗ ಮಾಡುವುದಾಗಿ ಹೆದರಿಸುವುದರಿಂದ ಈ ಹೆದರಿಕೆಯುಂಟಾಗಿದೆಯೆ.

"ಭಾರತದ್ದು ದೇಶದ ಸಂಸ್ಥಾನಗಳ ಪರಿಸ್ಥಿತಿಯು ವಿಶೇಷವಾಗಿದೆ. ಆದುದರಿಂದ ಸಂಸ್ಥಾನಗಳ ಪ್ರಜೆಗಳಿಗೆ, ಮುಂದೆ ಕಷ್ಟಗಳಿವೆ. ಈ ಮುಖ್ಯ ಸ್ಥಾಂತರ್ಗತ-ಬಹಳ ಸ್ವಾಯತ್ತತೆಗಳಂದ ಕೂಡಿದ್ದರೂ ಕೂಡ-ಬ್ರಿಟಿಷ್ ಸಾಮ್ರಾಜ್ಯಗಳ ಪ್ರಜೆಗಳಿಗೆ ಕಲ್ಪಿಸ್ಪಟ್ಟ ಪ್ರಜೆಗಳಿಗೆ ಸಂಬಂಧಿಸುವುದಕ್ಕೆ ಕಾರಣವಾಗಿದೆ. ಈ ಘಟನೆಯು ದೇಶದ ಸಂಸ್ಥಾನಗಳ ಪ್ರಜೆಗಳ ಮೇಲೆಯೂ ಪರಿಣಾಮವನ್ನುಂಟುಮಾಡಿದೆ ಇಲ್ಲ.

"ದೇಶದ ಸಂಸ್ಥಾನಗಳ ಪ್ರಜೆಗಳು ಒಳ್ಳೆಯ ಪ್ರಭುತ್ವ ಸ್ಥಾಪನೆಗಾಗಿ ಅಪೇಕ್ಷೆ ಕೂಡುವರು. ಕಾರ್ಯ ಆಡಳಿತ ನಡೆಸುವುದಕ್ಕೆ ಅವಕಾಶವಿರುವ ಪ್ರಭುತ್ವ ಸ್ಥಾಪನೆಗಾಗಿ ತೊಡೆದಾಡಬೇಕು. ಪ್ರಜೆಗಳಲ್ಲಿ ಬಲಗಾಗಿರುವ ಜಾಗೃತಿ ಸಾಮೀಪ್ಯಾವಸ್ಥೆಯನ್ನು ನಡೆಯಲ್ಪಡುವ ಪ್ರಭುತ್ವ ಪ್ರಜೆಗಳ ಬೇಡಿಕೆಗಳನ್ನು ಕೈಗೊಳ್ಳುವುದಕ್ಕಾಗಿ ಅವರು ಅವಶ್ಯ ಬೇಗನೆ ತಕ್ಕ ಕಾರ್ಯಕ್ರಮಗಳನ್ನು ಕೈಗೊಳ್ಳಬೇಕು. ಅದೇ ಮಾಡದಿದ್ದೆಯೆಂದರೆ ಒಂದು ಬಲ ಅವರು ಪ್ರಯೋಗಿಸಬೇಕಾದೀತು. ಕೆಲವು ಕಾಲ ಪ್ರಜೆಗಳ ಚಳುವಳಿಯನ್ನು ಅವರು ಮುಟ್ಟುವುದಾಗಲು ಸಮರ್ಥರಾದಾರು, ಮೇಲೆ ಅವರು ಪ್ರಯತ್ನಕ್ಕೆ ತಗ್ಗಲೇಬೇಕಾಗಿ ಬರುವುದು.

"ಸಂಸ್ಥಾನಗಳ ರಾಜ್ಯಾಂಗ ಪದ್ಧತಿಯು ನಿರ್ಣಯಿಸಲ್ಪಟ್ಟ 'ಜನಪ್ರಿಯ ಸರ್ಕಾರ' ಎಂಬ ಪದಗಳನ್ನು ಸೇರಿಸಿ ಮೊದಲಿನ ನಕ್ಷೆ ಬಾಕಿಯಲ್ಲಿ. ಈಗಿನ ಪ್ರಶ್ನೆ ಎಂದರೆ, ಪ್ರಜೆಗಳಿಗೆ ಉಪಯೋಗಿಸಲ್ಪಡುವ ಸ್ವಾತಂತ್ರ್ಯವನ್ನು ಸಂಸ್ಥಾನಗಳು ಸಿದ್ಧಪಡಿಸಲಿಲ್ಲವೆಂದು ಎಂಬುದೇ ಎಂಬುದೇ ಆ ರೀತಿ ಸಿದ್ಧಪಡಿಸಿದ್ದರೆ ಎಷ್ಟು ಮಾತ್ರ ಮುಂದೆ ಮೇಲಿನ ಅಧಿಕಾರವನ್ನು ಕೊಡಬಹುದೆಂಬ ಸಂಸ್ಥಾನಗಳ ಪ್ರಜೆಗಳು ತಮ್ಮ ಸ್ವೇಚ್ಛೆಯಾದ ಜವಾಬ್ದಾರಿ ಸರ್ಕಾರವನ್ನು ಪಡೆಗಳು ಕೊಳ್ಳಬೇಕೆಂದು ಬಯಸಲಿಲ್ಲ ಪ್ರಜೆಗಳ ಸಂಸ್ಥಾನಗಳ ಅಭ್ಯುದಯಕ್ಕೆ ಸರಿಯಾಗಿ ಮಾಡಿಕೊಳ್ಳಬೇಕೆಂದು ಸಂಸ್ಥಾನಗಳ ಚಳುವಳಿ ಪ್ರಾಮಾಣಿಕತೆಯನ್ನು ಪ್ರಜೆಗಳು ಮೆಚ್ಚಿದ್ದಾರೆ."

ಇದಿಗ ಬಲ್ಗೆಯಲ್ಲಿ ಸಂಸ್ಥಾನಗಳ ಪ್ರಜೆಗಳ ಸ್ವಾತಂತ್ರ್ಯವನ್ನು ಮಾಡಿದ ಮಾರ್ಗವು ಮೈಸೂರು, ರಾಜಪುರ, ಗ್ವಾಲಿಯರ್, ಮತ್ತು ಗಂಗಾಪುರಗಳಲ್ಲಿ ನಡೆದ ಪ್ರಜೆಗಳಿಗಾಗಿ ಸಂಸ್ಥಾನಗಳ ಪ್ರಜೆಗಳ ಸ್ವಾತಂತ್ರ್ಯ ಕೊಡಲಾಗಿ ಘೋಷಣೆ ಕೊಡಲ ರಾಜಕಾರಣದ ಪ್ರಜೆ ತಲೆಯಾಗಿ ನಿಷ್ಪ್ರಯೋಜಕ ಮಾಡಿರುವುದೆಂದು ನೆಡಿದರು. ದೇಶದ ಸಂಸ್ಥಾನಗಳಲ್ಲಿ ಸಂಸ್ಥಾನಗಳ ಪ್ರಜೆಗಳ ಸ್ವಾತಂತ್ರ್ಯವನ್ನು ಸ್ಥಾಪಿಸಿದ್ದುದರಿಂದ ಕೆಲವರಾದರು ಅಸ್ಪೃಶ್ಯರಾದ ಹೊಂದಿ ಬಹುಜನರ ದೇಶದ ಸಂಸ್ಥಾನಗಳಲ್ಲಿ ಸಂಸ್ಥಾನಗಳ ಪ್ರಜೆಗಳ ಸ್ವಾತಂತ್ರ್ಯವನ್ನು ಮಾಡಿದ ಮಾರ್ಗ, ಕೆಲವು ಇತ್ತೀಗಳಲ್ಲಿ ಅತ್ಯ ಸಂಯಮ ಸ್ಥಾನ ಕೊಡಲಿ, ಸರಿಯಾಗಿಯೂ ಅನುಕೂಲವಾದ ಮಾರ್ಗವಾದವನ್ನು ಬಯಸಿದ ಇಚ್ಛೆಯಾದ ಮೇಲೆ ಕಾಣ.

ಶೇಂಗಿ ಸಿಕಟಿಂಗ್ ಸೊಕದ್ದೆಯ

ಶೇಂಗಿ ಸಿಕಟಿಂಗ್ ಪ್ರಗೆಸಿಡೆಂಟ್ ಅಂಗಾಡಿಗೆ ಮೊದಲ ಸೆಲಿಯಂಗಾಲದ ಬಾಲ್ಯಾಕ್ಷರ ಬಕ್ಕಸಕ್ಕುಡುಗಳ ಮಾಡಿದ ಮೇಲೆ ಮೊಂಗ ಕಾಯ್ದ ಪ್ರಭುತ್ವ ಪರಿಷತ್ ಸ್ಥಾಪನಾಧೀಶರ ಕೊಟ್ಟಿರುವ ಸೊಕದ್ದೆಯ ಸೊಡಲಾಗಿದೆ.

ಸೈಮಾನ್ ಫ್ರೇಸರ್ ಕೆಸ್ಟ್ಯೂಟೆಸ್ ಇಂ ಮೇ ೧೯ ನೇ ತಿಂಗಳ ಪ್ರಜಾಸ್ವ ಅಧ್ಯಕ್ಷ ಜಾನ್ ಮಾಸ್ಟ್ರಿಷ್ಟ್ರಿಯವರ ಅಗ್ರಸ್ಥ ಸ್ಥಾಪನೆಯ ಸಿಕಟಿಂಗ್ ನಡೆಸಬೇಕೆಂದು ಹಿಂದ್ಯಾಬ್ಬ ಪ್ರಭುತ್ವ ಪರಿಷತ್ ಸಂಸ್ಥಾನ ಕಾರ್ಯದರ್ಶಿಗಳಾದ ಶ್ರೀ ಭಗವಾನ್ ದಾಸರನ್ನು ಸಾಕೇಳುವುದ ಶ್ರೀ ರಾಮಾಚಾರ್ಯ ಎಂಬ ಪದವನ್ನು ಜೊಗಳಲು ಸ್ಥಾಪನೆ ಸ್ಥಾಪಾಧೀಶರ ಕೊಟ್ಟಿರುವ ವಿಚಾರದಿಗೆ ಗಂಡ ಮಾಡಲಾಗಿದೆ. ಶ್ರೀ ಭಗವಾನ್ ದಾಸರ ಮೇಲಿನ ಮೊಕದ್ದಮೆ ಬಿಚಾರಣೆ ಮಾಡಿ ಶ್ರೀ ರಾಮಾಚಾರ್ಯ ಪ್ರಾಣದ ಮೇಲಿನ ಮೊಕದ್ದಮೆಯ ಮಾಡಿ ಮೇ ೧೯ ನೇ ತಾರೀಖಿನ ಅ ಸಂಬಂಧಗಳಾಗಿವೆ.

ನಾಧಿ

22—6—39 ನೇ ಸೋಮವಾರ

ಬದಲಿರುವ ಸುಧಾರಣೆ

ಮೈಸೂರಿಗೆ ಎಂತಹ ಸುಧಾರಣೆಗಳು ಜರುಗಿರುವುವೆಂಬುದು ಈಗಾಗಲೇ ಪತ್ರಿಕೆಗಳಲ್ಲಿ ಮೂಡಿಬಲ್ಲುದಾಗಿದೆ. ಅವುಗಳ ಸಾರಾಂಶವನ್ನು — ಶ್ರೀಮನ್ಮಹಾರಾಜರ ಕೃಪಾಕಟಾಕ್ಷದಲ್ಲಿ ಮಹಾರಾಣಿ ಸರ್ಕಾರವನ್ನು ಸ್ಥಾಪಿಸುವುದೇ ಸುಧಾರಣೆಗಳ ಕತೆಗೆ ಗುರಿ. ಶ್ರೀಮನ್ಮಹಾರಾಜರು ನೇಮಿಸುವ ಮತ್ತು ಅವರ ಸಂಮತಿಗೊಳಗಾದ ಮಂತ್ರಿಮಂಡಳವು ಆಡಳಿತ ಹಿಡಿಯಬೇಕು. ಮಂತ್ರಿಗಳಿಗೆ ರಾಜಸ್ವ ಸಚಿವ, ಹೊಲಿಯವರೇ ಕಾನೂನು, ಶಿಕ್ಷಣ, ಮತ್ತು ಅಭ್ಯುದಯಾದಿ ಖಾತೆಯನ್ನು ನೋಡಿಕೊಳ್ಳಲು ಪ್ರತಿನಿಧಿಗಳನ್ನು ಮಾಡಿಕೊಂಡಿರುವ ಒಪ್ಪಂದಗಳನ್ನು ಮಾಡಲು ಶ್ರೀಮನ್ಮಹಾರಾಜರಿಗೆ ಬಿಡಬೇಕಾದುದೆಂದು ಹೇಳಿದ್ದರು. ರಾಜಕೀಯ ಅಭಿಪ್ರಾಯ ಬೇಗ ಅಗಲಿದೆಯೆಂದು ಬಂಡೀಲಿನ ಜಮಾಬಂದಿ ಸರ್ಕಾರ ಸ್ಥಾಪನೆಯ ಭಿನ್ನಗಳನ್ನು ಶ್ರೀಮನ್ಮಹಾರಾಜರು ಪರಿಹರಿಸಿ ಮಂತ್ರಿಮಂಡಲದಲ್ಲಿ ಒಬ್ಬ ದಿವಾನರೂ ನಾಲ್ವರು ಸಚಿವರೂ ಇರಬೇಕು. ಮಂತ್ರಿಮಂಡಳವು ಬಹುಮತ್ತಿಗೆ ರಾಜನ ಸಭೆಗೆ ಜವಾಬ್ದಾರಿಯಾಗಿರಬೇಕು. ರಾಜನ ಸಭೆಯಲ್ಲಿ ಮೂವರಾದ ಸದಸ್ಯರೇ ಹೆಚ್ಚಾಗಿರಬೇಕು. ಪ್ರಜೆಗಳ ಮೂಲಭೂತ ಹಕ್ಕುಗಳನ್ನು ಸ್ವಿಸ್ಸರವು ಒಟ್ಟಿನ ಹಕ್ಕನ್ನು ಮೀರಿಸಿಡಬೇಕು. ರಾಜನ ಸಭೆಗೆ ಮಾಜಿ ಅಧ್ಯಕ್ಷರಾಗಿರಬೇಕು. ಪ್ರಜಾಪ್ರತಿನಿಧಿ ಸಭೆಗೆ ದಿವಾನರೇ ಅಧ್ಯಕ್ಷರು. ಈ ಸಭೆಗಳ ಸಂಖ್ಯೆಯು ಹೆಚ್ಚಿಸಲ್ಪಡುವುದು. ಅದರಿಂದ ಈ ಸಭೆಗಳಲ್ಲಿ ಒಟ್ಟು ಮಂತ್ರಿಮಂಡಲದ ಸೂಲಾಗಲಿ ಅಥವಾ ವೈಯಕ್ತಿಕವಾಗಿ ಮಂತ್ರಿಗಳ ಸೂಲಾಗಲಿ ಅವಿಶ್ವಾಸ ತರುವುದು ತರಲು ಅವಕಾಶವಿಲ್ಲ. ಕಾಲಿಕ್ಕನು ಸಾಲಾಗಿ ಸರ್ಕಾರದವರು ಆಡುವದ ಕಾನೂನುಗಳನ್ನು (ಆರ್ಡಿನೆನ್ಸ್) ಮಾಡಲು ಅಗತ್ಯಂತೆಯೇ ಅಧಿಕಾರವಿರುವುದು. ಸರಕಾರಿ ನೌಕರಿಗಳಿಗೆ ಜನರನ್ನು ಆಯಾಯ ಒಂದು ಪಟ್ಟಿಲ್ ಸಮಿತಿ ಕಮಿಷನರ ಮಾಡಬೇಕು — ಇದೇ ಮೈಸೂರಿನ ಸಲಹೆಗಳನ್ನು ನಮ್ಮ ಸ ಧಾರಣ ಸಮಿತಿಯವರು ಮಾಡಿರುವುದೆಂದು ಗೊತ್ತಾಗಿದೆ.

ಈ ಸಲಹೆಗಳಿಗೂ ಕಾಂಗ್ರೆಸ್ಸಿನವರು ಮುಂದಿಟ್ಟಿರುವ ಸ್ವೀಕಾರ ರಾಷ್ಟ್ರಗಳಿಗೂ ಎನ್ನು ಅಜಗಜಾಂತರ ವ್ಯತ್ಯಾಸ ವಿದೆಯೆಂಬುದನ್ನು ವಾಚಕರೇ ಊಹಿಸಬಹುದು. ಇನ್ನು ಒಂದು ತಿಂಗಳೊಳಗೆ ಸಮಿತಿಯ ವರದಿಯು ಸರ್ಕಾರದವರಿಗೆ ತಲುಪುವುದು. ಅನಂತರ ಸರ್ಕಾರದವರ ನಿರ್ಣಯವು ಹೊರಬೀಳಬೇಕು.

ಸಮಿತಿಯವರು ಬಹುಮತ್ತಿಗೆ ಸರ್ಕಾರದ ಸ್ವೀಕಾರವನ್ನೇನೋ ಅಂಗೀಕರಿಸುವುದಾದಿ. ಆದರೆಲ್ಲೇನೂ ಬರೆಯುವಲ್ಲಿ ಏಕೆಂದರೆ ಸರ್ಕಾರದವರೇ ಅದಕ್ಕೆ ಅವಕಾಶ ಕೊಟ್ಟಿದ್ದಾರೆ. ಜವಾಬ್ದಾರಿ ಸರ್ಕಾರವನ್ನು ಹೇಗಾದರೂ ತಿಣುಸೂರ ಮಾಡಬಹುದೆಂದು ಸರ್ಕಾರದವರು ನೊಡಲೇ ತೀರುವುದಾದಿ. ಅದರ ಅಗುರಿಯನ್ನು ಮುಟ್ಟಲು ಮಾರ್ಗ, ಕ್ರಮ, ನೆಪ್ಪಿಲು, ನಿರ್ದಿಷ್ಟಕಾಲ ಇವುಗಳು ಮುಖ್ಯವಾದುವು. ಈ ಜಾಗದಲ್ಲಿ ಸಮಿತಿಯು ಕೊಡಬಹುದಾದ ಸಲಹೆಗಳೇ ದಲೇ ಅದರ ತೀರ್ಮಾನಗಳ ಬೆಲೆಯು ನಿರ್ಧರಿಸಲ್ಪಡುವುದು. ಇಲ್ಲಿಯ ಕುರುಹು ಎಲ್ಲಾದ ಮೇಲೆ ಗೊತ್ತಾಗುವುದು.

ಚರ್ಚಾರಿ ಸಂಸ್ಥಾನದಲ್ಲಿ ಸುಧಾರಣೆ

ರಾಜರ ಆದಾಯದಲ್ಲಿ ಹೊಕ್ಕು

ನಮ್ಮ ಮಹಾರಾಜರ ಬಗೆಗಾದ ಚರ್ಚಾ ಸಂಸ್ಥಾನದ ಮಹಾರಾಜರು ಇಚ್ಛೆಯಲ್ಲಿ ಬಹಳ ಬದಲಾವಣೆಗಳನ್ನು ಮಾಡಿ ಸುಧಾರಣೆಗಳನ್ನು ಕೊಟ್ಟಿರುವರು. ಒಂದು ಪಾಂಚಭೌಮ ಸ್ಥಾಪಿತವಾಗಿದೆ. ಅದರಲ್ಲಿ ಐದಾರು ಜನರು ಬಹು ಸಂಖ್ಯೆಯುಳ್ಳವರು. ಮೂವರು ಅಧ್ಯಕ್ಷರು ಚುನಾಯಿಸಲ್ಪಟ್ಟವರು. ಒಂದು ಚೀಫ್ ಕೋರ್ಟನ್ನು ಸ್ಥಾಪಿಸಲಾಗಿದೆ. ಇದುವರೆಗೆ ದಿವಾನರೇ ಅಪೀಲುಗಳನ್ನು ಕೈಗೆಲುಮಾಡುತ್ತಿದ್ದರು. ಇನ್ನು ಮೇಲೆ ಚೀಫ್ ಕೋರ್ಟನವರು ಮಾಡುವರು. ಗ್ರಾಮಗಳಾಯಿತಿಗಳಿಗೆ ಶ್ರೀವಿನಲ್ ಮತ್ತು ಸಿವಿಲ್ ಅಧಿಕಾರಗಳು ಕೊಡಲ್ಪಟ್ಟಿವೆ. ಅಂತಹವರ ಹೆಚ್ಚಿನ ಪೆಟ್ಟಿಗೆಗಳನ್ನು ಮುಮುಕ್ಷುದಾರ್ಗಾಗಿ ರಾಜರು ತನ್ನ ಸ್ವಂತ ವರಮಾನದಲ್ಲಿ ಕಟ್ಟಿಸಿಮಾಡಿಕೊಂಡಿರುವರು. ಘೋಷಾದಾಯ ಮತ್ತು ಅವರ ವರೂರಿ ಸಭೆಯನ್ನು ಬದಲಾಯಿಸಲಾಗುವುದು. ಅಧ್ಯಕ್ಷ, ರಕ್ಷ ಮತ್ತು ತಲವಿ ಸಾಲಗಳಿಗಾಗಿ ವಿಶೇಷ ಹಣವನ್ನು ಮೀಸಲಾಗಿಡಲಾಗುವುದು.

ಸಾಗ್ಯಂಧನಾನಂತರ ದಿಗ್ಬಂಧನ

ಮೈಸೂರು ಶೈಲ್ಕ ಕೆಲಸಗಾರರ ಸಮಸ್ಯೆಯು ಸ್ವಲ್ಪಮಟ್ಟಿಗೂ ಬಗೆಹರಿದಂತೆ ಕಾಣುತ್ತಿಲ್ಲ. ಈಚೆಗೆ ಮತ್ತನ್ನು ತೊಡೆಯಲೇ ಇಂದಂತೆ ಕಾಣುತ್ತದೆ. ಗುರು ಸ್ವಾಮಿಯವರಿಗೂ ಜಿಲ್ಲಾಧಿಕಾರಿಗಳಿಗೂ ನಡೆದ ಪತ್ರವ್ಯವಹಾರದ ಪರಿಣಾಮವಾಗಿ ಶೈಲ್ಕ ಕೆಲಸಗಾರರಿಗೆ ಸಂಘವನ್ನು ಸ್ಥಾಪಿಸಲು ಅವಕಾಶ ದೊರೆಯುವುದೆಂದೂ ಕೆಲಸದ ಅಂಗೀಕಾರದ ವಿಷಯ ಮಾತ್ರ ಲಾಳಯುವುದೆಂದೂ ನಾವು ನಂಬಿದ್ದೆವು. ಆದರೆ ಈ ಭರವಸೆಗೆ ಇನ್ನೂ ಕಾಲವು ಬಂದಿಲ್ಲವೆಂದು ಕಾಣುತ್ತೆ. ಈ ಸಮಸ್ಯೆಯಲ್ಲಿ ಬೆಂಗಳೂರಿನ ಶ್ರೀಯುತ ಎಸ್. ರಾಮಸ್ವಾಮಿಯವರೂ ಮೈಸೂರು ಜನಜಾಗೃತಿ ಸಂಘದವರೂ ಮುತುವರ್ಜಿ ವಹಿಸುತ್ತಿರುವರು. ಇವರ ಕಾರ್ಯಗಳಿಂದ ಬಂಡಾಯಗೊಂಡ ಜಿಲ್ಲಾಧಿಕಾರಿಗಳು ಶ್ರೀಯುತ ರಾಮಸ್ವಾಮಿಯವರ ಮಾತಿಗೆ ಬೆಗಡನ್ನು ಮಾಡಿದರು. ಮೈಸೂರು ನಗರದಲ್ಲಿ ಎರಡು ತಿಂಗಳ ಕಾಲ ಅವರು ಧರಣಿ ಮಾಡಕೂಡದೆಂದು ತಿಳಿಸಿದರು. ಶ್ರೀಯುತ ರಾಮಸ್ವಾಮಿಯವರು ಈ ಆಜ್ಞೆಯನ್ನು ಉಲ್ಲಂಘಿಸಲಿಲ್ಲ. ಅದರ ಕೆಲಸಗಾರರಿಗೆ ಸಲಹೆಯನ್ನು ಕೊಡುತ್ತಿದ್ದರು. ಅದರೂ ಅಧಿಕಾರಿಗಳಿಗೆ ಸಂತೋಷವಿಲ್ಲ. ಈ ಬಾರಿಗೆ ಅವರು ಬಂಧಿಸಿ ಆಜ್ಞೆಮಾಡಿದರು. ಅದನ್ನು ರಾಮಸ್ವಾಮಿಯವರು ಉಲ್ಲಂಘಿಸಲಿಲ್ಲ. ಇತರ ಕೆಲಸಗಾರರು ಧರಣಿಗಳನ್ನು ಮಾಡುತ್ತಾ ಅಧಿಕಾರಿಗಳನ್ನು ನೆಡೆಸುತ್ತಿದ್ದರು. ಅವರುಗಳಿಗೂ ದಿಗ್ಬಂಧನವಾಯಿತು. ಇನ್ನೂ ಐದು ಶೈಲ್ಕ ಕೆಲಸಗಾರರು ಶ್ರೀರಂಗಪಟ್ಟಣಕ್ಕೆ ಪೊರೆಯನೆಗೆ ಮಾಡಿಕೊಂಡು ಹೋಗಿ ಅಲ್ಲಿ ಸಭೆ ನಡೆಸುವಂತೆ ಏರ್ಪಾಡು ಮಾಡುತ್ತಿದ್ದರು. ಈಚೆಗೆ ಜಿಲ್ಲಾಧಿಕಾರಿಗಳು ಮಂಡ್ಯಂ ರುಬಾಲ್ಯ ಮೊರವಣಿಯ ಮೈಸೂರಿನಿಂದ ಹಿಂದಿನ ದಿನ ಮೈಸೂರಿನ ಶೈಲ್ಕ ಕೆಲಸಗಾರರು ಮೊರವಣಿಗೆ ಮಂಡಿಸಿದ ಪ್ರದರ್ಶನಗಳನ್ನು ನೆಡೆಸಿದಂತೆ ಆಜ್ಞೆಮಾಡಿದ್ದಾರೆ. ಅಲ್ಲದೆ ಶ್ರೀಯುತ ರಾಮಸ್ವಾಮಿ, ಸುಬ್ಬಣ್ಣ, ಎಂ. ಪಿ. ಕುಂಟರ್, ಎಂ. ಎಸ್. ಮಾಯಾಚಾರಿಯರ್, ಸಮಾಯ ಅಧ್ಯಕ್ಷರಾದ ಇವರುಗಳು ಇಡೀ ಮೈಸೂರು ಜಿಲ್ಲೆಯಲ್ಲಿ ಎರಡು ತಿಂಗಳ ಕಾಲ ಧರಣಿ ಮಾಡಕೂಡದೆಂದು ನಿರ್ಬಂಧಿಸಿದ್ದಾರೆ.

ಇದಕ್ಕೆ ಪರಿಹಾರವಾಗಿ ಶೈಲ್ಕ ಕೆಲಸಗಾರರು ಕೋರಿಕೆಗಳು ನೆರವೇರುವುದೆಂತು?

ಶ್ರೀಯುತ ಗುರುಸ್ವಾಮಿಯವರು ಮುಂದಿನ ತಿಂಗಳಲ್ಲಿ ದಿವಾನರ ಭೇಟಿ ಬೆಗಿಸಿಕೊಂಡು ಎಲ್ಲಾ ವಿಷಯಗಳನ್ನು ವಿಮರ್ಶಿಸುವೆವೆಂದು ತಿಳಿಸಿರುವರಿದೆ. ಕೆಲಸಗಾರರೂ ಅಧಿಕಾರಿಗಳೂ ಶಾಂತಿಯಿಂದಲೂ ಸತ್ಯದ ಯಿಂದಲೂ ವರ್ತಿಸಿ ಈ ಪ್ರಶ್ನೆಯನ್ನು ಬಗೆಹರಿಸುವುದೆಂದು ನಂಬಿದ್ದೆವೆ.

ಪಿರಿಯಂಟಿಲ್ ವಿಮಾ ಕಂಪನಿ

ಈ ಕಂಪನಿಯು 1939ನೇ ಇಸವಿ ಮಾರ್ಚ್ ತಿಂಗಳಿಯಲ್ಲಿ ಸೇರಿ ಹೋಲ್ಡರುಗಳ 961 ನೇ ಜನರಲ್ ಮೀಟಿಂಗಿನ ಕಾರ್ಯಕ್ರಮದ ವಿವರಗಳೂ ನಮ್ಮ ಹತ್ತಿರವಾಗಿವೆ. ಇದರಿಂದ ಕಂಪನಿಯು ಆರ್ಥಿಕ ಬಾಯಕಾದ ಸುಸ್ಥಿತಿಯಲ್ಲಿ ಇರುವುದೆಂದು ಗೊತ್ತಾಗುತ್ತದೆ. ಕಳೆದಿರುವುದೆಂದು ಗೊತ್ತಾಗುತ್ತದೆ. ಇದಕ್ಕಾಗಿ ಕಂಪನಿಯ ವ್ಯವಸ್ಥಾಪಕ ಮಂಡಲಿಯವರು ಅಭಿನಂದನಾರ್ಹರು.

ಪಿರಿಯಂಟಿಲ್ ಸಂಸ್ಥೆಯು 1874 ರಲ್ಲಿ ಸ್ಥಾಪಿತವಾಯಿತು. ಅಂದಿನಿಂದ ಇದುವರೆಗೆ ಸಂಸ್ಥೆಯು ಕ್ರಮ ಕ್ರಮವಾದ ಪ್ರಗತಿಯನ್ನು ಹೊಂದುತ್ತ ಬಂದು ಇದು ಭರತಖಂಡದ ಅತ್ಯಂತ ದೊಡ್ಡ ಕಂಪನಿಗಳ ಶ್ರೇಣಿಯಲ್ಲಿ ಗಣ್ಯವಾದ ಸ್ಥಾನವನ್ನು ಪಡೆದಿದೆ. ಇದಕ್ಕೆ ಅಂತರ ರಾಷ್ಟ್ರೀಯ ಅಂತಸ್ತೂ ಸಹ ದೊರೆತಿದೆ. ಇದು ಅದ್ಭುತವಾದ ಪ್ರಗತಿಗೆ ಅನುಭವಸ್ಥರು ಉತ್ಸಾಹಿಗಳೂ ಆದ ಪ್ರೈವೆಟ್ರುಗಳ ಅಳಿತ ವಿಚಕ್ಷಣೆಯೇ ಮುಖ್ಯ ಕಾರಣ.

ಕಳೆದ ವರ್ಷ ಸಂಸ್ಥೆಗೆ 60140 ಪ್ರಸ್ತಾವಗಳು ಬಂದವು. ಅವುಗಳ ಬೆಲೆ ರೂ. 135,152,254. ಅವುಗಳ ಪೈಕಿ ರೂ. 97,685,385 ನ 33,388 ಪ್ರಸ್ತಾವಗಳಿಗೆ ಅಂಗೀಕಾರವಲ್ಲಪಟ್ಟಿವೆ. ಕಂಪನಿಯ ಈಗ 3,88,507 ಪಾಲಿಸಿಗಳು ಜಾರಿಯಲ್ಲಿವೆ. ಅವುಗಳ ವಿಮಾ ಬೆಲೆ ರೂ. 775,690,274. ಅಲ್ಲದೆ 105 ಅನುಯಾಯಿಗಳಾಗಿವೆ. ವರ್ಷಕ್ಕೆ 73,000 ರಷ್ಟು ಆಸ್ಯಯಿಯನ್ನು ಕೊಡಬೇಕಾದುದು. ಕಳೆದ ವರ್ಷದಲ್ಲಿ ಒಂದೆ ಒಟ್ಟು ಪ್ರಸ್ತಾವಗಳ ಬೆಲೆ ರೂ. 13,981,891. ಪುಗಳ ಪೈಕಿ ಮರಣದಿಂದ ಉಂಟಾದ ಪ್ರಸ್ತಾವಗಳ ಬೆಲೆ ರೂ. 65,11,818. ಇದು ಪ್ರಸ್ತಾವದ ಕಾಲದ ಅವಧಿಯು ಮುಗಿದಿರಿಂದ ಉಂಟಾದ ಕ್ಲೇಮುಗಳ ಬೆಲೆ ರೂ. 7,827,887.

ಸ್ವದೇಶ ಪಾಲಿಸಿಯಲ್ಲಿ ಬಂದ ಒಟ್ಟು ಆದಾಯ ರೂ. 44,782,758. ಅದರ ಖರ್ಚು ರೂ. 34,067,200. ಪ್ರಮಾಣಂ ಮಾಡಿ ಬಂದಿದ್ದು. ವರ್ಷದ ಅಭಿವೃದ್ಧಿ ರೂ. 922,218,619 ರಷ್ಟಿದ್ದು ಸಂಸ್ಥೆಯ ಮೆಚ್ಚತ ಆಳತೆಯ ಸೂಚಿಸುತ್ತದೆ. ಇದಕ್ಕೆ ಬಿಂದೆ ವರ್ಷಗಳಲ್ಲಿಯೂ ಸಿ. ಪಿ. ಯ ಒಂದೊಂದು ಸಂಗಡ ರೂ. 100 ಕಂಪನಿಯ ಸೇಲ್ ಹೋಲ್ಡರುಗಳಿಗೆ ಯನ್ನು ಕೊಟ್ಟಿರುವುದು.

ಮುಂದಿನ ಸಂವತ್ಸರಗಳಲ್ಲಿಯೂ ನಿಯಮ ಯುಕ್ತವಾದ ಕಾರ್ಯಗಳನ್ನು ನಡೆಸಿ ಇತ್ಯಾದ್ಯತೆಯುಳ್ಳ ತೆಯನ್ನು ಸಾಧಿಸುವುದು ಮಾಡ್ಯೆ

ಯುದ್ಧವಿಲ್ಲದೆ ಶಾಂತಿಸ್ಥಾಪನೆ

ಮುಸಲೋನಿಯ ನಿರೀಕ್ಷಣೆ

ಜರ್ಮನಿಯ ಸೈನ್ಯ ಪೋಲ್ಯಾಂಡನ್ನು ಪ್ರವೇಶಿಸಿದ ವ್ಯಾಪಾರೋತ್ಸವವನ್ನು ನೆರೆ ಇಟಲಿಯ ಮುಸೋಲಿನಿಯವರು —

ಇಂದಿನ ಪರಿಸ್ಥಿತಿಯನ್ನು ಪರಿಶೀಲಿಸಿದರೆ, ಎಲ್ಲವನ್ನೆಲ್ಲಾ ವ್ಯಾಪಿಸುವ ಸಂಕ್ಷೋಭೆಗೆ ಕಾರಣವಾಗಿದೆಯೆಂಬಂತೆ ಸ್ಪಷ್ಟವಾಗಿ ಧ್ವನಿಸುವ ಸಂಕ್ಷೋಭೆಯೂ ಯೂರೋಪಿನಲ್ಲಿದೆ. ಪೋಲ್ಯಂಡ್ ರಾಜಕಾರಣದ ಕೇಂದ್ರವು ತೊಡಕುಗಳಿವೆ. ಅದರಿಂದ ಆ ತೊಡಕುಗಳನ್ನು ಬಿಡಿಸುವುದಕ್ಕೆ ಶಕ್ತಿಯ ಉಪಾಯಕ್ಕೆ ಮೊರೆಹೋಗಿಲ್ಲ. ಅವರೂ ಆ ತೊಡಕುಗಳನ್ನು ತಕ್ಷಣ ಬಿಡಿಸಿ ನಿವಾರಿಸಲೇಬೇಕಾಗಿದೆ. ಏಕೆಂದರೆ ಸೆಲ್ಟ ಸಂದರ್ಭಗಳಲ್ಲಿ ಕಣ್ಣುಮುಚ್ಚಿ ಶಾಂತಿಯ ನಿಜಾಂಶವು ದೀರ್ಘಕಾಲವಿರುವ ಅಸ್ಥಿತ ಪ್ರಸಂಗಕ್ಕಿಂತ ಮೇಲಾದುದು ಇದು ಇಟಲಿಯ ಅಭಿಪ್ರಾಯವಲ್ಲ; ಜರ್ಮನಿಯ ಅಭಿಪ್ರಾಯವೂ ಹೌದು. ಆದುದರಿಂದ 'ಆಕ್ಸಿಸ್' ನೊಳಗೆ ಸೇರಿರುವ ಎಲ್ಲ ರಾಷ್ಟ್ರಗಳ ಅಭಿಪ್ರಾಯವೂ ಹೌದು' ಎಂದು ಹೇಳಿದರು.

ತಮ್ಮ ಭಾಷಣವನ್ನು ಮುಕ್ತಾಯಗೊಳಿಸುತ್ತಾ ಮುಸೋಲಿನಿಯವರು, ಈ ತಿಂಗಳ ಕೊನೆಯೊಳಗಾಗಿ ಜರ್ಮನಿಗೂ, ಇಟಲಿಗೂ ಬರ್ಲಿನ್ ನಗರದಲ್ಲಿ ಒಪ್ಪಂದವಾಗುವುದೆಂದೂ. 'ಆಕ್ಸಿಸ್' ರಾಷ್ಟ್ರಗಳಲ್ಲಿ ಒಡಂಬಡಿಕೆಯುವುದೆಂಬ ಭಾವನೆಯನ್ನು ಹೊಂದಿರುವವರಲ್ಲಿ ಅವಮಾನಕರವಾದ ಸಂಗತಿ ಸೂಚಿಸಿದರು.

ಶ್ರೀ ಹನುಮಂತಯ್ಯನವರಿಗೆ ಎಚ್ಚರಿಕೆ

ರಾಜದ್ರೋಹ ಮಾಡಕೂಡದು

ಬೆಂಗಳೂರು ಕಾಂಗ್ರೆಸ್ ಕಮಿಟಿಯ ಸದಸ್ಯರೂ ವಕೀಲರೂ ಆದ ಶ್ರೀ ಹನುಮಂತಯ್ಯನವರನ್ನು ಬಲ್ಲ ಮ್ಯಾಸ್ಟಿಟರು ಕರೆಸಿಕೊಂಡು ರಾಜದ್ರೋಹ ವಿಚಾರವನ್ನು ಪ್ರಜ್ಞಾಪಿಸಿದರೆಂತೆ ಎಚ್ಚರಿಕೆ ಕೊಟ್ಟರೆಂದೂ ಅದರಿಂದ 'ಶ್ರೀ' ಹನುಮಂತಯ್ಯನವರು ಇಂತಹ ಎಚ್ಚರಿಕೆಗಳಿಗೆ ಹೆದರುವುದಿಲ್ಲವೆಂದು ಹೇಳಿದ್ದಾರೆಂದೂ ಗೊತ್ತಾಗಿದೆ.

ಮೈಸೂರು ಕಾಂಗ್ರೆಸ್ ಸಪ್ತಾಹ

ಕಳೆದ ೧೩ ನೇ [illegible] ಸಿಂದ ಮೈಸೂರು ಸಂಸ್ಥಾನದಲ್ಲೆಲ್ಲಾ ಕಾಂಗ್ರೆಸ್ ಸಪ್ತಾಹ ಆಚರಿಸಲ್ಪಟ್ಟಿತು. ಬೆಳಗ್ಗೆ ಪ್ರಭಾತ ಫೇರಿಯಿಂದ ಮೆರವಣಿಗೆ, ಸ್ವೇಚ್ಛೆಯ ಮತ್ತು ಸ್ತ್ರೀಯ ಧ್ವಜಗಳ ಆರೋಹಣ, ಖಾದಿ ಪ್ರಚಾರ ಮತ್ತು ಸಾಯಂಕಾಲಗಳಲ್ಲಿ ಬಹಿರಂಗ ಸಭೆಗಳು ನಡೆದವು. ಕಾರ್ಯಕರ್ತರಿಂದ ಮಧ್ಯಾಹ್ನ ಧ್ವಜಾರೋಹಣ, ಬೀದಿ ಪ್ರಚಾರ ವಿಚಾರಣೆ, ಹರಿಜನ ವಿಚಾರಣೆ ಮತ್ತು ಸಭೆಯನ್ನು ಇಂದು ಹಾಗೆಯೇ ಇಡಬೇಕೆಂಬ ವಿಚಾರಣೆ ಸರ್ಕಾರ ವಿಚಾರಣೆಗಳು ನಡೆಯುತ್ತವೆ.

ಅದ್ಭುತವಾದ ನೂತನ ಶೋಧನೆ

ನೈಸರ್ಗಿಕ ಶಕ್ತಿ ಸಂಗ್ರಹದಲ್ಲಿ ಕ್ರಾಂತಿ

ಇಂಗ್ಲೆಂಡ್ ದೇಶದ, ಇತರ ಕೆಲವು ದೇಶಗಳ ವಿಜ್ಞಾನ ಶಾಲೆಗಳಲ್ಲಿ ಒಂದು ಅದ್ಭುತವಾದ ಹೊಸ ಶೋಧನೆಯು ಕಂಡುಹಿಡಿಯಲ್ಪಟ್ಟಿದೆ. ಇದರಿಂದ ವಿಜ್ಞಾನ ಕ್ಷೇತ್ರದಲ್ಲಿ ದೊಡ್ಡ ಕ್ರಾಂತಿಯೇ ಉಂಟಾಗುವುದು. ಯುರೇನಿಯಂ ಎಂಬ ಒಂದು ಅಪರೂಪ ಲೋಹದ ಸಂಯೋಜನೆಗಳನ್ನು ಭೇದಿಸಿ ಶಕ್ತಿಯನ್ನು ಉತ್ಪತ್ತಿಮಾಡಲಾಗುವುದು. ಒಂದು ಔಂಸಿನಷ್ಟು ಲೋಹದಿಂದ ಭೇದಿಸಿದರೆ ಎರಡು ಕೋಟಿ ಟನ್ನುಗಳ ಕಲ್ಲಿದ್ದಿಲಿನಿಂದ ಉತ್ಪನ್ನವಾಗುವಷ್ಟು ಶಕ್ತಿಯು ಇದರಿಂದ ಉಂಟಾಗುತ್ತದೆಯೆಂದು ಯೋಚಿಸಲಾಗಿದೆ. ಇದರಿಂದ ಮಾಡಿದರೆ ಎಲ್ಲಾ ಕೋಧನೆಗಳೂ ಇದು ಮೀರಿದುತ್ತದೆ.

ಒಂದು ಔಂಸು ಲೋಹದ ಬೆಲೆ ಕೇವಲ ೮೦ ಪೆನಿಂಗು. ಇದರಿಂದ ಉತ್ಪನ್ನವಾಗುವ ಶಕ್ತಿಯು ಇದೇ ಇಂಗ್ಲೆಂಡ್ನ ಕೈಗಾರಿಕೆಗಳನ್ನು ಮುಂದುವರಿಸುವುದು. ಯುದ್ಧಕಾಲದಲ್ಲಿ ಇದರ ಮೂಲಕ ಒಂದು ರಾಷ್ಟ್ರವು ಇನ್ನೊಂದು ರಾಷ್ಟ್ರವನ್ನು ನಿರ್ನಾಮ ಮಾಡಬಹುದು.

ಮರಳಿನಿಂದ ವಿದ್ಯುಚ್ಛಕ್ತಿ

ಇದುವರೆಗೆ ಗಣಿಗಳ ಜಲಾಶಯಗಳಿಂದ ವಿದ್ಯುಚ್ಛಕ್ತಿಯನ್ನು ಉತ್ಪಾದಿಸಲಾಗುತ್ತಿದ್ದರು. ಇನ್ನು ಮುಂದೆ ಮರಳಿನಿಂದಲೂ ಇದನ್ನು ಉತ್ಪಾದಿಸಲಾಗುವುದು. ಈ ವರ್ಷ ಮಸ್ಕಿನ ಸರ್ ಅಂಬ್ರೋಸ್ ಫ್ಲೆಮಿಂಗ್ ಎಂಬ ಬ್ರಿಟಿಷ್ ವೈಜ್ಞಾನಿಕನು ಇದನ್ನು ಕಂಡುಹಿಡಿದಿರುವನು. ಸಣ್ಣ ಮರಳನ್ನು ಒಂದು ತೆಳುಪೆಯ ಮೂಲಕ ತೂತುಗಳಾದ ಸತ್ವಾನ ಪಟ್ಟಿಯ ಮೇಲೆ ಉಜ್ಜುವುದರಿಂದ ವಿದ್ಯುಚ್ಛಕ್ತಿಯುಂಟಾಗುತ್ತದೆಯೆಂದು ಈತನು ಕಂಡುಹಿಡಿದಿದ್ದಾನೆ. ಇದೊಂದು ಹೊಸ ಶೋಧನೆಯಾದರೂ ಇದು ಲಾಭಕರವಾದುದೆಂದು ಗೊತ್ತಾಗಿದೆ.

ಯುವಕರಿಗೆ ರೌಡಿ-ಲಿಂಗ

ಬೆಳಗಾವಿಯ ಮೇಯರ್ ಹೆಡ್ ಎಂಬುವರು ತಮ್ಮ ಸಮುದಾಯದ ರೌಡಿಯುವಕರಿಗೆ ರೌಡಿಯ ಲಿಂಗಗಳನ್ನೂ ಹಾಕಿಕೊಳ್ಳುವುದಾಗಿ ಪ್ರಕಟಿಸುತ್ತಿದ್ದಾರೆ. ಅಲ್ಲಿನ ಹೆಂಗಸರು ಸ್ಕಾಸೆಲ್ ಸೀರೆಯಲ್ಲಿಗಳನ್ನು ಹಾಕಿಕೊಂಡು ಬರಿಯಲ್ಲಿ ತಿರುಗಾಡುತ್ತಿರುವರು. ಇದನ್ನು ಪ್ರತಿಭಟಿಸಲು ತಮಗೂ ಈ ಯೋಚನೆ ಮಾಡಿದ್ದಾರೆ. ' ದೊಡ್ಡ ಸಂಸಾರದ ಯಾ ವಿವಾಹಿತರೂ ಆದ ಸ್ತ್ರೀಯರು ಹಾಗೆ ಉಡುವ ಹಾಕುವುದು ಲಜ್ಜಾಸ್ಪದವೆಂದು ಅವರ ಅಭಿಪ್ರಾಯ. ಅಲ್ಲದೆ ಈ ಕ್ರಮವು ನೇಹಗಳಿಂದ ಸ್ತ್ರೀಸಮಾಜಕ್ಕೆ ಅಪಕೀರ್ತಿಯೆಂದು ಹೇಳಿದರು. ಹೆಂಗಸರಂತೆ ಯುವಕರು ಸೀರೆ ಉಟ್ಟರೆ ಪಕ್ಷಗಿಂದ ತೂಕುವುದಾಗಿ ಎಚ್ಚರಿಕೆಗಳು ಹೊರಟಿದೆಯೆಂದು ಹೇಳಿದರು. ತಮ್ಮ ಕಾರ್ಯಕ್ರಮವನ್ನು ಬದಲಾಯಿಸುವುದೆಂದು ಸ್ಥಳ ಸಂಕಲ್ಪವಾಗಿದ್ದಾರೆ.

ಮುಂದಿನ ಕಾಂಗ್ರೆಸ್ ಅಧಿವೇಶನ

ರಾಮಗಢ ಬಳಿ ದಾಮೋದರ ನದೀ ತೀರದಲ್ಲಿ

ಹೋಮಿಯಾ ಗಢದ ಶಿವಪುರ್ನಲ್ಲಿ ರಾಷ್ಟ್ರದ ಸಂಸ್ಥಾನದವರೆಗೆ ಒಂದು ಪ್ರದೇಶದಲ್ಲಿ ರಾಷ್ಟ್ರೀಯ ಮಹಾಸಭೆಯ ೨೩ ನೆಯ ಅಧಿವೇಶನವನ್ನು ನಡೆಸಬೇಕೆಂದು ರಾಷ್ಟ್ರದ ರಾಜಕೀಯಜ್ಞರುಗಳು ನಿರ್ಣಯ ಮಾಡಿರುತ್ತಾರೆ.

ಕಾಂಗ್ರೆಸ್ಸಿನ ಮುಂದಿನ ಅಧಿವೇಶನಕ್ಕೆ ಸ್ಥಳೀಯರನ್ನು ಆಮಂತ್ರಿಸುವುದು ರಾಜೇಂದ್ರಬಾಬುಗಳಿಗೆ ಸ್ವಲ್ಪ ಕಷ್ಟದೇ ಆಯಿತು. ಈ ಮಹಾದಲ್ಲಿ ಅವರು ಕಷ್ಟವನ್ನು ಶ್ರಮ ತೆಗೆದುಕೊಳ್ಳಬೇಕಾಯಿತು. ರಾಮಗಢ ಜಿಲ್ಲೆ ಸಮೀಪದಲ್ಲಿರುವ ಈ ಪ್ರದೇಶವು ಈಸ್ಟ್ ಇಂಡಿಯನ್ ರೈಲ್ವೆ, ಬಂಗಾಳ ನಾಗಪುರ ರೈಲ್ವೆ ಇವುಗಳು ಸೇರಿರುವ ಜಂಕ್ಷನ್ ಮತ್ತು ಹಜಾರಿಬಾಗ್ ಜಿಲ್ಲೆ, ಪಲಮೌ ಜಿಲ್ಲೆ, ರಾಂಚಿ ಜಿಲ್ಲೆ ಇವುಗಳು ಸೇರಿರುವ ಸಣ್ಣ ಪ್ರದೇಶ. ಈ ಸ್ಥಳದಲ್ಲಿ ದಾಮೋದರ ನದಿಯು ಪ್ರವಹಿಸುತ್ತದೆ. ಬೆಟ್ಟಗಳಿಂದಲೂ ಅರಣ್ಯಗಳಿಂದಲೂ ಪ್ರದೇಶವು ಕೂಡಿರುವುದಾಗಿದೆ. ಕಾಂಗ್ರೆಸ್ ಅಧಿವೇಶಕ್ಕೆ ಶಕ್ತಿಯಾಗಿದೆ.

ವಿದ್ಯಾರ್ಥಿಗಳಿಗೆ ಒಂದೇ ರೀತಿ ಉಡುಪು

ಮೂಲಿಯ ಅಧಿಕಾರಿಗಳ ಸಾಲಿನಲ್ಲಿ ಒಬ್ಬ ಬಾಲಕ ಬಾಲಿಕೆಯ ಕೆಲ ಒಂದೇ ವಿಧವಾದ ಉಡುಪನ್ನು ಧರಿಸುವಂತೆ ಮಾಡಬೇಕೆಂದು ಸರ್ಕಾರದ ಆದೇಶವಾಗಿದೆ.

ಸಾಲಿ ಬಗ್ಗಾದ ಚಿತ್ರ ಮತ್ತು ಒಂದು ಬಳಿಯ ಸರ್ಟು-ಶರ್ಟು ಬಾಲಕರಿಗೆ ನಿರ್ಧರಿಸಿದ ಉಡುಪು ಬಾಲಿಯರು ತಮ್ಮ ಉಡುಪಿನ ಮೇಲೆ ಕೆಲವು ಅಂಗವನ್ನು ಧರಿಸಿದರೆ ಸಾಕೆಂದು ನಿರ್ಣಯಿಸಲಾಗಿದೆ. ಮುಂದಿನ ವರ್ಷದಿಂದ ಈ ಸುಧಾರಣೆಯು ಅಮಲಿಗೆ ಬರುತ್ತದೆ.

"ಒಂದೇ ಒಂದು ರೀತಿಗೆ ಎರಡೈದು ಶಾಲೆಯ ವಿದ್ಯಾರ್ಥಿಗಳು ಒಂದೇ ವಿಧವಾದ ಉಡುಪನ್ನು ಧರಿಸುವುದಿಲ್ಲ. ಶಾಲಾ ಶಿಸ್ತಿನ ದೃಷ್ಟಿಯಿಂದ ಹೋಗಿ ಬಂತೆ ನಿಲ್ಲದೆ ಶಾಲಾ ಉಡುಪುಗಳು ಸಮ್ಮೆ ಕಷ್ಟಕ್ಕೆ ಬೀಳುತ್ತವೆ. ಇದರ ದೃಷ್ಟಿಯಿಂದ ವಿದ್ಯಾರ್ಥಿಗಳಲ್ಲಿ ಮೇಲುಕೀಳೆಂಬ ಭಾವನೆಯು ಉತ್ಪನ್ನವಾಗಲು ಸಮಯವಾಗುತ್ತದೆ. ಸಮಾನ ಶಿಕ್ಷಣ, ಸಮಾನ ಆಟ ಪಾಟಗಳು ಮುಂತಾದುವುಗಳಲ್ಲಿ 'ಸಾಮಿಲ್ಲ ಒಂದೇ' ಎಂದು ಮತ್ತು 'ಸಾಮಿಲ್ಲ ಸಹೋದರರು' ಎಂದು ಮಾನವನಾದ್ದರಿಂದ ವಿದ್ಯಾರ್ಥಿಗಳಿಗೆ ಒಳ್ಳೆಯದಾಗಬೇಕು" ಎಂದು ಸರ್ಕಾರದವರು ಪ್ರಕಟಿಸಿರುತ್ತಾರೆ.

ರಿಪಾನರಲ್ಲಿ ಕ್ಷೌರಿಕರ ಪ್ರಯೋಗ

ಟೈಫಿಸ್ಸಿನ ನಿರ್ಬಂಧಕ್ಕೆ ಪ್ರಯತ್ನಿಸಿದೆ

ಬಂಗಾಳದಲ್ಲಿ ಮೂಲಾಂಬಿ ಜೊಂಗ ಯೂನಿಯನ್ ಕ್ಷೌರಿಕ ಅಂಗಂಗಳಿಗೂ ಮೇರ ಸಭೆಯವರು ಟೈಫಿಸ್ಸಿನ ನಿರ್ಬಂಧಗೆಗಾಗಿ ಮೀಸಲಾದರು. ಈ ವಿಷಯದಲ್ಲಿ ತಮ್ಮ ಅಸಹಕಾರವನ್ನು ಸೂಚಿಸಲು ಬೇಗಳೂರು ಕ್ಷೌರಿಕರು ಕೆಲವು ಗುಂಪುಗಳ ಮುಖ್ಯರ ಹಿಡಿದಿದ್ದರು. ಎಲ್ಲಾ ಸಲೂನುಗಳೂ ಮುಚ್ಚಲ್ಪಟ್ಟಿದ್ದವು. ಕ್ಷೌರಿಕರ ಸಂಘದವರು ಮೊದಲು ಮುನ್ನೂರು ಸದಸ್ಯರು ವಿಚಾರದಲ್ಲಿ ಪ್ರಯೋಗ ಮೊಗಿ ಟೈಫಿಸ್ಸಿನ ಪ್ರಯೋಗಗಳಿಂದ ತಮಗೆ ಯಾವ ಬಾಧೆ ತೊಂದರೆಗಳಾಗಿಲ್ಲವೆಂದು ಸಾಬೀತುಮಾಡಿದರು. ಈ ಪ್ರಯೋಗದಲ್ಲಿ ಸರ್ಕಾರದವರು ಕ್ಷೌರಿಕರ ಕೆಲಸಕ್ಕೆ ಅಗತ್ಯವಾದ ಕ್ಷೌರದ ಕತ್ತಿ ಮತ್ತು ಕ್ಷೌರದ ಕೆಲಸಗಳನ್ನು ಮಾಡಿದರು. ಅವರ ಅಭಿಪ್ರಾಯಗಳನ್ನು ಕೇಳಿ ಸರ್ಕಾರವು ಅವನ್ನು ಮುಂದೂಡಿ ಮಾಡಿರುವುದರಿಂದ ತಿಳಿಯುವುದು ಸುಲಭವಾದ್ದರಿಂದ, ಒಳ್ಳೆ ಆಲೋಚನೆ ಮಾಡಬೇಕು. ಮನಸ್ಸಿಗೆ ಒಂದು ರೂ. ಮಾತ್ರ ಘಾತಿಸಿದೆ. ಇದೇನೂ ದುಬಾರಿಯಲ್ಲ. ಬಹಳ ಕಷ್ಟವಾಗಿದೆ— ಎಂದು ಹೇಳಿದ್ದರು.

ಹೊಂ ಮಂಡಳಿಯ ರದ್ದು

ಕರಾಚಿಯ ಹೊಂ ಮಂಡಳಿಯ ಮುಖಾಂತರ ಎಲ್ಲರಿಗೂ ಗೊತ್ತಾಗಿದೆ. ಅದರ ಬದಲು ಮತ್ತೊಂದು ಮಂಡಳಿ ಸಂಸ್ಥಾಪನೆ ಮಾಡಿದ್ದು, ಸರ್ಕಾರದವರು ಒಂದು ಸಮಿತಿಯನ್ನು ನೇಮಿಸಿದ್ದರು. ಸಮಿತಿಯವರು ಮಂಡಳಿಗೆ ಬಿರುದ್ಧವಾದ ಅಭಿಪ್ರಾಯವನ್ನು ಕೊಟ್ಟಿದ್ದರು. ಇದರಿಂದ ಅಭಿಪ್ರಾಯ ಪ್ರಕಟಿಸಿದೆಯೆಂದು. ಒಂದು ವಿಧದ ಸ್ವಾತಂತ್ರ್ಯ ಪ್ರಯೋಗಗಳಾಗುತ್ತಿದ್ದ ಮಾತ್ರವಿದ್ದು ಸರ್ಕಾರದವರು ಈಗ ಸದರಿ ಮಂಡಳಿಯನ್ನು ಬಿಡಿಸ್ಥಾಪಿಸಿದ್ದಾರೆ. ಅದ್ದರಿಂದ ಅದನ್ನು ಸುಮ್ಮಸುಮ್ಮನೆ ಸ್ವಾತಂತ್ರ್ಯ ಮಾಡಿದ ಸರ್ಕಾರದ ಮಂಡಳಿಯ ಅಭಿಪ್ರಾಯ ಸರ್ಕಾರದ ಅಭಿಪ್ರಾಯವನ್ನು ಸೂಚಿಸುವುದೆಂದು ಹೇಳಲು ಸಾಧ್ಯವಿಲ್ಲ.

ಶ್ರೀ ಎಂ ಎಂ ಜಿನ್ನಾ

ಶ್ರೀ ಎಂ ಎಂ ಜಿನ್ನಾ ಕೊನೆಯ ಒಂದು ವರ್ಷದಲ್ಲಿ ಇಂಗ್ಲೆಂಡಿನ ಹೆಸರಾಂತ ಕೋರ್ಟುಗಳಲ್ಲಿ ಸಾಮಾನ್ಯಪ್ರಜ್ಞೆಯಾಗಿ ಸಿದ್ಧ ಕೆಲಸ ಮಾಡಿದ್ದರು. ಇದರ ಕೆಲಸ ಅಂದಾಜು ೨ ವರೆಗೆ ಇದ್ದು ಕೆಲ್ಸ ಈಗಾಗಲೆ ಮುಂದುವರಿಸಿ ಅವರು ಮೇಲಕ್ಕೆ ಬರುವರು.

ಸೈನಿಕರ ಪತ್ನಿಯರಿಗೆ ಉದ್ಯೋಗ

ಜರ್ಮನಿಯಲ್ಲಿ ಪ ಸೈನ್ಯಕ್ಕೆ ಸೇರಿದೆ ಗಂಡಸರ ಪತ್ನಿಯರಿಗೆ ಕೆಲಸ ಕೊಡುವುದಾಗಿ ಸರ್ಕಾರವು ಪ್ರಕಟಿಸಿದೆ. ಅವರ ಪತ್ನಿಯರಿಗೆ ಕೆಲಸ ಕೊಡುವುದಾಗಿ ಕೆಲಸ ಕೊಡಲಾಗುತ್ತದೆ.

ಶಾಂತಿಯೋ; ಯುದ್ಧವೋ?

ಲೇಖಕ—ಶ್ರೀ. ನಾರಾಯಣಸ್ವಾಮಿ, ಬಿ.ಎ. ಎಲ್.ಎಲ್.ಬಿ.

ಸ್ವಾತಂತ್ರ್ಯದ ಗಾಳಿ ಸ್ವಾತಂತ್ರ್ಯದ ಗಮ್ಯಸ್ಥಾನವು ಎಲ್ಲರ ಎದೆಯಲ್ಲಿ ಮತ್ತು ಕೂಗುವುದು. ಶಾಂತಿ ಬೇಕು, ಯುದ್ಧ ಬೇಡ ಎಂದು ಎಲ್ಲರೂ ಹೇಳುವರು. ಆದರೆ ಈಗಿನ ಪರಿಸ್ಥಿತಿಯಲ್ಲಿ ಯುದ್ಧದ ಮೋಡಗಳು ಕೂಡಿಕೊಂಡು ಮಳೆಗಳಲ್ಲೂ ಭೀಕರ ಗೊಳಿಸುವುದೆ. ಶಾಂತಿ ನೆಲೆಯೇರಲಾರದೆ ಯುದ್ಧ ಕೂಗಾಡು, ಯುದ್ಧವಾದಲ್ಲಿ ಅಶಾಂತಿಯ ಮತ್ತು ಜನಗಳ ಪಾಲುಗಾರರೂ ಸಂಪೂರ್ಣ ಹೆಚ್ಚುತ್ತಿರುವುದು ಕಂಡು ಬರುವುದು. ಈ ಸ್ಥಿತಿಯ ಮತ್ತು ಗಾಂಭೀರ್ಯದ ಪರಿಣಾಮ ಸ್ವತಂತ್ರ ಭಾರತದ ಮೇಲೆ ಬೀಳುತ್ತಿದೆ. ಈ ಗಾಳಿಯ ಮತ್ತು ಗಾಂಭೀರ್ಯದ ಪರಿಣಾಮ ಸ್ವತಂತ್ರ ಭಾರತದ ಮೇಲೆ ಬೀಳುವುದೆಂದು ಎಲ್ಲಿಗೆ ಹೇಳಲಾಗುವುದು? ಈ "ಬೇಡ ಬೇಡ" ಎಂಬುವುದು ಜನರಾಸ್ಯ ಜನಗಳ ಅಭಿಪ್ರಾಯಗಳ ಕೈಯಿಲ್ಲ ಮೂಲದ ಅಭಿಪ್ರಾಯ, ಒಂದೇ ಸಾಲು, ಸಭೆ, ಅಂಗಡಿಗಳಿದ್ದು ಜನಸಾಮಾನ್ಯ ಪ್ರಜೆಗಳು. ಇವರ ಜನಗಳಿಂದು ಎನ್ನಿಸಿಕೊಳ್ಳುವ ಕೆಲವುಜನರ ಪ್ರಜೆಗಳು ಕೇಳಲು ಕೆಲವು ವೃತ್ತಿಗಳ ಜನರಾಡಿಗೆ ಸಿಕ್ಕಿ ಹೋಗಿದ್ದಾರೆ ಎಂದು ಕಾಣುವುದು. ಇವರ ಪ್ರಜೆಗಳ ಅಭಿಪ್ರಾಯ ಯುದ್ಧ ಬೇಡ, ಯುದ್ಧ ಬೇಡ ಎಂದು ಹೇಳಲಾಗುವುದು ಯಾರು? ಈ ಪ್ರಜೆಗಳ ಅಭಿಪ್ರಾಯ ಯುದ್ಧ ಬೇಡ ಎಂದು ಹೇಳಲಾಗುವುದು ಯಾರು? ಇವರ

ಸಕಲ ವಸ್ತುಗಳಲ್ಲಿಯೂ ಪ್ರಾಣವಿದೆ.

ಜಗದೀಶ ಚಂದ್ರ ಬೋಸರ ಅದ್ಭುತ ಶೋಧನೆ

ಲೇಖಕರು :—ಎಂ. ವಿ. ನಾರಾಯಣ ಮೂರ್ತಿ.

ಅಲಭ್ಯವೆನ್ನ ಮೂಡುವುದೆಂತೆಲ್ಲಾ ಜ್ಞಾನ ಪ್ರಪಂಚವು ಪ್ರಕಟಿಸುತ್ತಿದೆ. ಕಾಲದಿಂದ ಅಯಸ್ಕಾಂತವಾಗಿದ್ದ ಕೃತಿಯ ಅನೇಕ ಗುಟ್ಟುಗಳನ್ನು ಮೂ ದನು ಇಂದು ಬಯ್ಯಮಾಡುತ್ತಿದ್ದಾನೆ. ಎಲ್ಲ ವಿಶ್ವದ ಚಿತ್ರ ವಿಚಿತ್ರಗಳನ್ನು ವು ಅರಿತು, ನಮ್ಮ ಕಾರ್ಯಗಳಿಗಾಗಿ ಕೃತಿಯ ಶಕ್ತಿಗಳನ್ನು ಉಪಯೋಗಿಸಿ ಕೊಳ್ಳುತ್ತಿದ್ದೇವೆ

ಮಾಂಬರಿಯುತ್ತಿರುವ ವಿಜ್ಞಾನ ಪ್ರಪಂ ದ್ದು ನಮ್ಮ ಮಾತೃಭೂಮಿಗೆ ಒಂದು ಗೌರವನ್ನು ಕಲ್ಪಿಸಿಕೊಟ್ಟು ಭಾರತೀಯರ ಗೌರವನ್ನು ಬೆಳಗಿಸಿದ ಮಹಾನುಭಾವ ಗಳಲ್ಲಿ ಪ್ರೊಫೆಸರ್ ಜಗದೀಶ ಚಂದ್ರ ಬೋಸರು ಒಬ್ಬರು. ಇವರು ಬಂಗಾಳ ದೇಶದ ಮೈಮನ್‌ಸಿಂಗ್ ಜಿಲ್ಲೆಯ ಒಂದು ಹಳ್ಳಿಯಲ್ಲಿ ಜನಿಸಿದರು. ಮತ್ತೊಂದನೆ ಕೆಲವು ವರುಷಗಳ ಹಿಂದೆಯೂ ಕೂಡ, ಅವರಿಗೆ ಭಾರತದಾಗಿಯೇ ಇದ್ದರು ಇನ್ನು ಕೇವಲ ಕೆಲ ದಿನಗಳು ಬದುಕಿದ್ದಿದ್ದರೆ, ತಮ್ಮ ಸಿದ್ಧಿಯನ್ನು ಇನ್ನೆಷ್ಟೋ ಪವನ್ನು ಬೆಳೆಸಿಕೊಳ್ಳುವಷ್ಟಾಗಿತ್ತು. ಅವರು ಹು ಟ್ಟಿ ಬಂಗಾಳದ ಒಂದು ಹೆಳ್ಳಿಯಲ್ಲಿ. ಅವರು ತಮ್ಮ ಶಿಕ್ಷಣವನ್ನು ಓದಿ ಕಲ್ಕತ್ತೆ, ಇಂಗ್ಲೆಂಡಿನಲ್ಲೂ ವ್ಯಾಸಂಗ ವನ್ನು ಮಾಡಿದರು ಮೊದಲು ಕಲ್ಕತ್ತೆಯಲ್ಲೂ ಅಮೇಲೆ ಕೇಂಬ್ರಿಡ್ಜ್‌ನಲ್ಲೂ ವಿದ್ಯಾಭ್ಯಾಸ ಮಾಡಿದರು. ಅವರು ಇಂಗ್ಲೆಂಡಿನಿಂದ ಹಿಂ ತಿರುಗಿದ ಮೇಲೆ ಗುಲಾಮ ರಕ್ಷ ಕಲ್ಕತ್ತೆಯ ಪ್ರೆಸಿಡೆನ್ಸಿ ಕಾಲೇಜಿನಲ್ಲಿ ಭೌತಶಾಸ್ತ್ರಾಧ್ಯಾಪ ಕರಾಗಿ ನಿಯಮಿಸಲ್ಪಟ್ಟರು

ಬೋಸರಿಗೆ ತಮ್ಮ ವಿಜ್ಞಾನದ ಪ್ರ ಯೋಗಗಳನ್ನು ನಡೆಸಲು ಅವಕಾಶವಿರ ಲಿಲ್ಲ. ಸಲಕರಣೆಗಳೂ ಬಹಳ ಕಡಿ ಮೆಯಾಗಿದ್ದವು ಆದರೂ ತಮ್ಮ ಕಾರ್ಯ ದ ಪ್ರಭಾವದಿಂದ ಅನೇಕ ಅದ್ಭುತ ಕಾರ್ಯಗಳನ್ನು ಮಾಡಿದರು ಅವರ ಆಲೋಚನೆಗಳು ಅಕಾಲದಲ್ಲಿ ಕಲ ಸಿಹೋದೆವೆಂದೂ ಮಾಗೂ ಅವನ್ನು ಮತ್ತೆ ಸಾಧಿಸಬಹುದೆಂದೂ, ಬೋಸರು ಕಂಡು ಕೊಂಡರು. ಅಂದು ಅವರು ಕಂಡುಹಿಡಿದ ಅಂಶ ಇಂದು " ಆಕಾಶವಾಣಿಯಾಗಿ ಹೊ " ರೇಡಿಯೋವಾಗಿಯೂ ಪರಿಣಮಿ ಸಿದೆ ಮೊದಲು ಬೌತಶಾಸ್ತ್ರದಲ್ಲಿ ಪ್ರಯೋಗಗಳನ್ನು ನಡೆಸುತ್ತಿದ್ದರು, ಅ ನಂತರ ತಮ್ಮ ದೃಷ್ಟಿಯನ್ನು ಸಸ್ಯ ಶಾಸ್ತ್ರ ದತ್ತ ತಿರುಗಿಸಿದರು. ಸಸ್ಯ ಜೀವನಕ್ಕೂ, ಪ್ರಾಣಿ ಜೀವನಕ್ಕೂ ವ್ಯತ್ಯಾಸವೇ ಇಲ್ಲ ಎಂದು ಸಾಧಿಸಿದರು. ಮನುಷ್ಯರಂತೆಯೇ ಸಸ್ಯಗಳು ಕೃತಕವನ್ನು ತಿಳಿಯುವ ಶಕ್ತಿಯನ್ನು ತೋರಿದರು. ಜೀವ ವ್ಯಾಪಾರಗಳು ಕೆಲ ವಿದ್ಯುತ್ ಪ್ರವಾಹವನ್ನು ಅವಲಂಬಿ ಸಿವೆ ಮಾಗೆಯೇ, ಗಿಡಗಳೂ ಕೂಡ ಸಿಳಿಯಲ್ಪಟ್ಟಿವೆ! ಅತಿ ಸೂಕ್ಷ್ಮ ವಿದ್ಯುತ್ತನ್ನು ನಿಡಿದ್ದೆ ಸಾಕು ಸ್ಪಂದಿಸಿ ದರೆ ಅದು ನಡುಗಿ ಕೊನೆಗೆ ಬಾಯಿದ ದೆಂದು ತಿಳಿದರು ಇದೇ ತಮ್ಮಾವಿಷ್ಕಾ ರಗಳಿಗೆ ಮೂಲ ಕಾರಣಗಳಾಗಿ ಸಸ್ಯಗಳ ನ ತುಂಡ ಅಳತೆಯನ್ನು ಬೋಸರು ಕಂಡು ಹಿಡಿದರು. ಮನುಷ್ಯರಿಗಿರುವಂತೆಯೆ ಸ ಸ್ಯಗಳಿಗೂ ಸ್ಪಂದನವೆಂಬ ಗುಣವುಂಟೆ ಮೂ ಮತ್ತು ಜೀವವನ್ನು ಸ್ಪಂದನದಿಂದ ಇತರ ಸ್ಥಳಗಳಿಗೆ ಹೊಂದಿಸುತ್ತಿರುವ ತಮ್ಮ ಅನುಭವದ ಮೂಲದಿಂದ ಬೋಸ ರು ಸಸ್ಯಶಾಸ್ತ್ರ ವಿಜ್ಞಾನಗಳನ್ನು ಅಭಿವೃ ದ್ಧಿಗೊಳಿಸಿದರು ಮನುಷ್ಯನ ಸಸ್ಯಗಳಿಗೆ ಕೊಡಿಸಿದರೆ ಅವುಗಳಿಗೂ ಅಮೂರ್ಛೆಯಂತ ಗುಣವುಂಟು. ಮತ್ತು ವಿಷವನ್ನು ಸಸ್ಯಗಳಿಗೆ ಕೊಡಿಸಿದರೆ ಸಂಯಮಾಗಿ ಹೃದಯದ ಮೊಗೆ ತಗಳಾಗುವುದೆಂದೂ ಬೋಸ್ಸರು ಎಂದು ವಿಷವನ್ನು ಕೊಡಿಸಿದರೆ ಹೃದಯದ ಮೊ ನೆತವು ಕಡಿಮೆಯಾಗಿ ಕೊನೆಗೆ ಸಸ್ಯವು ಕಾಯುವುದೆಂದೂ ಬೋಸರು ಹೃದಯಿಸಿ ದರು. ಹೀಗೆ ಸಸ್ಯಗಳು ಮಾನವನಂತೆ ಸಾವಿನೊಂದಿಗೆ ಹೊಡೆದಾಡುತ್ತವೆಯೆಂಬ ವನ್ನು ತೋರಿಸಿದರು

ಮೊದ ಮೊದಲು ಬೋಸರನ್ನು ವಿಜ್ಞಾನಿ ಗಳು ಮೋಸದವನ್ನು ಕಂಡು ಸ್ವಾಗತ ಅದರೆ ಅನಂತರ ಭಾರತ ವಿಜ್ಞಾನಿಯ ಸಾಧಾ ರಣ ಸ್ಥಿತಿ ಅಸ್ಪಷ್ಟವೆಂದು ಅವರು ಲಂಡನ್ನಿಗೆ ಹೋಗಿ ಸಸ್ಯಗಳ ಸೂಕ್ಷ್ಮಸ್ಥಿ ತಿ (Sensitivity) ವನ್ನು ಮಾಗಿ ಉಪಕ್ರಮಿಸಲಾಗಿದರು. ಪ್ರಪಂಚದಲ್ಲಿ ಒಂದು ತೆಗೆದುಕಾಣಿ ಪಡೆದ ಮೊದಲ ಮೊದಲ ಮಿಲಿಗಳ ಸಂಶಯವಾದ "ರಾಯಲ್ ಸೊಸೈಟಿ" ಬೋಸರು ಸದಸ್ಯರಾಗಿ ತಮ್ಮಾಡಿಗೆ ಗೌರವ ಗಳಿಸಿದರು. ತಮ್ಮ ಪ್ರೊಫೆಸರ್ ಸ್ಥಾ ನಕ್ಕೆ ರಾಜೀನಾಮೆ ಕೊಟ್ಟು ಕಲ್ಕತ್ತೆಯಲ್ಲಿ ಗಾಗಿ ರಲ್ಲಿ "ಬೋಸ್ ರಿಸರ್ಚ್ ಇನ್‌ಸ್ಟಿಟ್ಯೂಟ್" ಎಂಬ ಸಂಶೋಧನ ಸಂಸ್ಥೆಯನ್ನು ಸ್ಥಾಪಿಸಿ ಭಾರತದ ಯುವಕರುಗಳು ಸ್ವಾ ಭಿಮಾನವನ್ನು ಮುಂದುವರಿಸಲು ಅನು ಕೂಲಮಾಡಿಕೊಟ್ಟರು. ಇಂದು ಆ ಶಾಲೆ ಯು ವಿಶ್ವ ಮಾದ ನೆಲೆಸೀದಾಗಿದೆ ಶ್ರೀ ಜಗದೀಶ ಚಂದ್ರ ಬೋಸರು ಸಸ್ಯಶಾಸ್ತ್ರ ದ ವಿಷಯ ಗಳನ್ನು ಗಳಿಸುವುದಲ್ಲಾಗಿ ಮತ್ತು ಮೆಸ್ಸರ್ಸ್‌ಗಳಿಗೆ ಒಂದ್ಯಾಗಿ ವಿಶ್ವ ಜೀವನವನ್ನು ತೋರಿಸ್ತಿದ್ದರು. ಕಲ ಕಾಲ ಕಾರ. ಮೇಲಾಯಿಂದ ಹಿಂದೂಸ್ಥಾನದ ಅ ಕಾರದ ಸಂಪೇಕ್ಷಣೆ ಎಲ್ಲಿಯೂ ಮುಟ್ಟುವಂತೆ ಮಾಡಿದ ಮೈಸೂರಿನಲ್ಲಿ ಬೋಸರು ಅಗ್ರಗಣ್ಯರು.

ಮಾಜಿ ಚಕ್ರವರ್ತಿಗಳ ಯೋಗಾಭ್ಯಾಸ

ಅಬಿಸೀನಿಯದ ಮಾಜಿ ಚಕ್ರವರ್ತಿ ಗಳಾದ ಹೈಲಿ ಸೆಲಾಸಿಯವರು ಸಿಲೋನ್‌ನ್ನು ನೆಲೆಸಿ, ಯೋಗಾಭ್ಯಾಸ ಮಾಡುವ ಆಲೋಚನೆ ಮಾಡಿದ್ದಾರೆ ಸಿಲೋನಿನ ದಯಾಸೇವಾ ಸ್ವಾಮಿ ಪರಿಷದವರು ಮೂಂ ಬಯಿಗೆ ಯೋಗಾಭ್ಯಾಸ ಕಲ್ಪಿಸಿ ಬರೆದಿ ರುವ ಪತ್ರದಿಂದ ಈ ಅಂಶವು ಸ್ಪಷ್ಟವಾಗು ತ್ತದೆ.

ಮಧ್ಯದ ಅಂಗಡಿಗಳನ್ನು ಮುಚ್ಚಬೇಕು.

ಕೈಗಾರಿಕೆ ಕೇಂದ್ರಗಳಾದ ಸ್ಥಳಗಳಲ್ಲಿ ಸಂಜೆ ಹಾಗೂ ಮುಂಜಾನೆ ಮದ್ಯ ಕೈಗಾ ರಿ, ಧರ್ಮಾದಾಯ, ದುಡಾಗಿರಿ ಮೊದ್ಲಾ ದ ಸ್ಥಳ ಗಳಿಗೆ ಮುಂಚಾದ ಕಾರ್ಮಿಕರಿಗೆ ಮದ್ಯ ದ ಅಂಗಡಿಗಳನ್ನು ಮುಚ್ಚಬೇಕೆಂದು ಮನ ವಿ ಅಂದಿದ್ದರು. ಅಕ್ಷಿಮಾಡಿರುವುದು.

ಸೌಂದರ್ಯದ ಮೃತ್ಯು

ಮೊಗ್ಗೆಯಂತ್ರ ಬಿಳಿ ಕಾಗೆಯ ಸ್ಥಾ ನದಲ್ಲಿ ಕಾಗೆ ಕಾಗೆಯ ಸ್ಥಾನದಲ್ಲಿ ಬಿಳಿ ಕಾಗೆ ಮೊದಲಾದ ಸ್ಥಾನ ಮಾರ್ಪಾಟ್ಟಾದ ಕಾಲ ಬಿಳಿ ಮೊ ಲಿಗೆ ಬಿಳಿ ಮಲ್ಲಿಗೆ ಕಾಗೆ ಸಂತೋಷ ವಂಬುವುದು ಕಾಗೆಯ ಸ್ಥಾನ ಕ್ಕೆ ಬಿಳಿ ಕಾಗೆ ಬಂದ ಕಾಲ ಕಾಗೆ ಬಿಳಿ ಕಾಗೆ ಎಂಬ ಸ್ಥಾನ ಬಿಳಿ ಕಾಗೆ

ಮಕ್ಕಳ ವಿನೋದ.

ಉಪ್ಪಿನಿಂದ ಮಾಡುವ ಪ್ರಯೋಗಗಳು

ಕೆಳಗೆ ಬರೆದಿರುವ ಉಂಗುರ

[illegible]

ಕಲ್ಲಿ ಯುಗ ಮುಗಿಯಿತೆ ?

ಕಲ್ಲಿಯ ಅವತಾರವಾಗಿದೆಯೆ ?

[illegible]

ಕಾಂಗ್ರೆಸ್ ಕಮಿಟಿಗಳ ಸ್ಥಾಪನೆ

[illegible]

ಸ್ಫಿಂಕ್ಸ ಕಿರು

[illegible]

ಸರಿ ಕೂದಲು ?

(ಸತ್ಯವನ್ನಾಡುವ ಇಂಗ್ಲಿಷ್ ಮಹಿಳೆಯದು.)

[illegible]

ಮೃತ್ಯುಂಜಯ ಸುಧಾ ಔಷಧಾಲಯ
152, ಪೋಸ್ಟ್, ಕಾಲ್ಪಿ ಸೆರಾಯ್
(ಗಯಾ.)

Mrutyunjaya Sudha Oushadhalaya
152 Post Kalli Serai (Gaya)

FOR QUICK SALE.
Two used
Remington Portable Type-writer
in perfect working order.
Price Rs. 75 & Rs. 47-8-0
No bargains.
Apply to—
BOOK-STALL
252, Santhepet, Mysore

ಘನಗ್ರಹ ಆಯುರ್ವೇದ ವಿದ್ವಾನ್ ಬಿ. ವಿ. ಪಂಡಿತರ

— ಬಾಲ ಸುಧಾ —

ಮಕ್ಕಳ ಜ್ವರದ ಗೆಡ್ಡೆಯನ್ನು ಖಾಯಂ ಗುಣ ಪಡಿಸುತ್ತೆ. ಲಿವರ್ (ಕೋಶ) ದುರ್ಬಲವಾಗಿ ಕಣ್ಣು ಹೆಳದಿ ಬಣ್ಣವಾಗಿದ್ದರೆ ಇದರ ಸೇವನೆಯಿಂದ ವಿಶೇಷ ಗುಣವಾಗುತ್ತೆ. 20 ವರ್ಷಗಳಿಂದಲೂ ಅನುಭವ ಸಿದ್ಧವಾಗಿದೆ. ಹೇಗೆಗೆ ನಮ್ಮ ಬಾಲ ಸಂಜೀವಿನಿಯನ್ನೂ ಉಪಯೋಗಿಸಿರಿ.

ಬಾಲ ಸುಧಾ ಬೆಲೆ 1 ರೂ. ಬಾಲ ಸಂಜೀವಿನಿ 1

ಮೈಸೂರು, ಬೆಂಗಳೂರು, ಮದ್ರಾಸ್‌ಗಳಲ್ಲಿ ಸಿಕ್ಕುವ ಔಷಧಗಳು.

ಸರ್ವೋದಯಾಲಾ, ನಂಜನಗೂಡು.

ಚಿತ್ರರಾಲಾ ಸ್ಪರ್ಧೆ ನಂ. ೭೫.

ಸರಿಯಾದ ಉತ್ತರ

: ವಾರ ಭವಿಷ್ಯ :

ತಾರೀಖು 22—5—39 ರಿಂದ 28—5—39 ರ ವರೆಗೆ

ಬರೆದವರು—ಜ್ಯೋತಿರ್ವಿದ್ಯಾಭೂಷಣ ಶ್ರೀ. ವೀರಣಗೌಡರು, ಮೊಸಳಿಗಿ, ಧಾರ್ವಾಡದ, ಮಂಗಳಾಗಿ ಕತ್ತಿಗೆ, ಗದಗ ಮಿಷ.

ಮೇಷ ರಾಶಿ

ಈ ವಾರ ತಮ್ಮ ಪ್ರಕೃತಿ ಮತ್ತು ಸ್ವಾಭಾವಿಕ ಸುಖ ಸಾಧಾರಣ ದೊರೆಯುವುದು. ಆದರೆ, ವಿಶ್ವಾಸಿಯರ್ಯಾಗಿ ಕೆಲಸ, ತಮ್ಮ ಸಕಲ ಕಾರ್ಯಗಳು ಅನುಕೂಲವಾಗುವವು. ನೌಕರಿ-ಧಂದೆ-ಉದ್ಯೋಗಗಳಲ್ಲಿ ಲಾಭ ಸಿದ್ಧಿಯಾಗುವುದು. ಆರೋಗ್ಯ, ಸುಖವೆನಿಸುವುದು. ಸ್ವ-ಪರ ಜನಗಳಿಂದ ಶುಭವಾಗುವು, ಪ್ರಯುಕ್ತ ಯಾರನ್ನೂ ನಿಷ್ಠ ನೆಂಬಿಕೊಂಡು ಕೆಲ್ಸಗಳನ್ನು ಸ್ವತ ಸಾಧಿಸಬಾರದು. ತಾರೀಖು ೨೦ ಪ್ರತಿಕೂಲ ತಂಬಾ

ವೃಷಭ ರಾಶಿ

ಈ ವಾರ ತಮ್ಮ ಪ್ರಕೃತಿ ಮತ್ತು ಸ್ವಾಭಾವಿಕ ಸುಖ ಸಾಧಾರಣ ದೊರೆಯುವ ದು. ಸಾಂಸಾರಿಕ ಸ್ಥಿತಿ ಸುಧಾರಿಸುವದಲ್ಲದೆ ಆರೋಗ್ಯ ಅಷ್ಟರಮಟ್ಟಿಗೆ ದೊರಾಗುವುದು. ಸ್ವ ಪ್ರಯತ್ನಕಾರ್ಯಾನುಕೂಲವಾಗುವವು. ನೌಕರಿ ಧಂದೆ-ಉದ್ಯೋಗಗಳಲ್ಲಿ ತುಂಬಾ ಅನುಕೂಲವಿರುವದು. ಸರಕಾರಿ ಕೆಲಸಗಳು ವಿಜಯ ದೊರೆಯುವುದು, ಕುಟುಂಬ ಜಾಗಜೀ ದೊರಾಗುವುದು. ನಿಂದೆಯಿಂದ ಮನಸ್ಸು ಆಲ್ಪೋಲಕಲ್ಲೋಲ ಆಗುವದು. ಬೇರೆ ಪ್ರಸಂಗ ಹೆಚ್ಚಾಗಿ ಕಂಡು ಬರುವುದು. ಅಪ್ರಾಪ್ತ ವಿಷಯದ ದರ್ಶನದಿಂದ ಕಾಲಹರಣವಾಗುವದು, ಮಂಗಲ ಕಾರ್ಯಗಳು ಕೊನೆಗಾಣುವವು. ತಾರೀಖು ೨೦, ೨೧ ಅನುಕೂಲ.

ಮಿಥುನ ರಾಶಿ

ಈ ವಾರ ತಮ್ಮ ಪ್ರಕೃತಿ ಮತ್ತು ಸ್ವಾಭಾವಿಕ ಸುಖ ದೊರೆಯುವದೇ ಕಷ್ಟವಾಗಿರುವದು. ಸಾಂಸಾರಿಕ ತೊಂದರೆಗಳು ಸಾಕಾಗುವದು. ಮತ್ತು ಸ್ವ ಭಂಗವಾಗಿ ಚಂಚಲವೃತ್ತಿಯಾಗುವದು, ಎರವನೆಯವರನ್ನು ನಂಬಿ ಕಾರ್ಯವಲಂಬಿಗಳಾಗಿ ಕೆಟ್ಟು ಹೋಗುವಹಾಗುವುದು, ಮಾನ ಮರ್ಯಾದೆ ಪ್ರಸಂಗಾವುದು. ಹುಷಾರಿ! ಉಷ್ಣವಿಕಾರ ಪ್ರಕೃತಿಗಳು, ಕಣ್ಣುಗಳು ಉರಿಯುವ ಸ್ಥಿತಿಯಿಂದಲೇ ಈ ವಾರ ಕಳೆಯಬೇಕು. ತಾರೀಖು ೨೧, ೨೨ ಅನುಕೂಲ.

ಕರ್ಕ ರಾಶಿ

ಈ ವಾರ ತಮ್ಮ ಪ್ರಕೃತಿ ಮತ್ತು ಸ್ವಾಭಾವಿಕ ಸುಖ ದೊರೆಯುತ್ತೆ, ಖರ್ಚುವೆಚ್ಚ ಜಾಸ್ತಿ ಬರುವಾಗುತ್ತೆ, ಮಕ್ಕಳಕಾರ್ಯ ಜಾಸ್ತಿಯಾಗುತ್ತೆ. ಸ್ವಪ್ರಯತ್ನಕಾರ್ಯ ಅನುಕೂಲವಾಗುತ್ತೆ. ನೌಕರಿ-ಧಂದೆ-ಉದ್ಯೋಗಗಳಲ್ಲಿ ಅನುಕೂಲವಿರುತ್ತೆ. ಸ್ವ ಪರಜನ ಸಹಾಯ, ಮಾನ್ಯತೆ, ಲಾಭಯೋಗ ಕೂಡುತ್ತೆ. ಸುಖ ಶೋಭನ ಕೆಲಸ ಜರುಗಿ ಆನಂದವಾಗುತ್ತೆ, ಮಾತ್ರದ ಕಾರ್ಯದಲ್ಲಿ ಸ್ವಪ್ರಯತ್ನಗಳೇ ಮಾಡಬೇಕಾಗುತ್ತೆ. ಪ್ರಯತ್ನ ಜನರ ದರ್ಶನವಿರಾಗಲಿ, ಉಳ್ಳವರಿಂದಲೇ ಈ ವಾರ ಗುಸುಗುಸ್ತೆ. ತಾರೀಖು ೨೨, ೨೩ ಪ್ರತಿಕೂಲ.

ಸಿಂಹ ರಾಶಿ

ಈ ವಾರ ತಮ್ಮ ಪ್ರಕೃತಿ ಮತ್ತು ಸ್ವಾಭಾವಿಕ ಸುಖ, ಸ್ತ್ರೀ ಸುಖ, ಮಾನಸಿಕ ಸುಖ, ಆರ್ಥಿಕ ಸುಖ, ಸ್ವ-ಪರ ಜನಗಳ ಸುಖ ದೊರೆಯುವುದು. ಸ್ವಿಕೃತ ಸಕಲ ಕಾರ್ಯಗಳಲ್ಲೂ ವಿಜಯ. ದೊರೆಯುವುದು ಮಂಗಲ ಕಾರ್ಯಗಳು ಜರುಗುವವು. ಸಾರ್ವಜನಿಕ ಕಾರ್ಯಗಳಿಗೆ ಮಾನಸನ್ಮಾನ ದೊರೆಯುವದು. ನೌಕರಿ ಧಂದೆ-ಉದ್ಯೋಗಗಳಲ್ಲಿ ತುಂಬಾ ಅನುಕೂಲ ಯೋಗವಿರುವದು. ಪ್ರಯತ್ನದ ಫಲವು ದೊರೆಯುವದು. ತಾ ೨೩, ೨೪ ಪ್ರತಿಕೂಲ.

ಕನ್ಯಾ ರಾಶಿ

ಈ ವಾರ ತಮ್ಮ ಪ್ರಕೃತಿ ಮತ್ತು ಸ್ವಾಭಾವಿಕ ಸುಖ, ಮಾನಸಿಕ ಸುಖ ಸಾಧಾರಣವಾಗಿ ದೊರೆಯುವದು. ವಿಚಾರ ದೂಸ್ವರಾಗಿ ನಡೆಯುವುದು. ಆದರೆ ಜನರ ಕ್ಷೋಭೆ, ಮನಸ್ಸೂ, ಧನವಂತನಿಗೂ ಸರಿದಾರಿಯಲ್ಲಿ ಮಾತಾಡಿ ಆದರಿಸಲೇ ಕಲ್ಯಾಣವಾಗುವದು. ಬೋಳೋತ್ತರ ಕೆಲಸಗಳಿಂದ ಕಾಲ ಕ್ರಮಿಸುವಾಗುವದು. ಅತ್ಯಾವಶ್ಯಕ ಮೆಚ್ಚಿಸಿರಿ, ಸಿಕ್ಕ ಸಿಕ್ಕವರ ಬೇಳಕೆಯಂತೆ ನಡೆಯಬೇಡಿರಿ. ಮಿತ್ರರ ಸಹಾಯ ದೊರೆಯುವದು. ಆದರೂ ಬೇಕಾಯಿಯುವುದು? ಕೆಟ್ಟದ್ದು ಯಾವದು? ಮಿತಾಹಾರಿ ಕಾರ್ಯಾನುಕೂಲವಾಗುವುದು. ಸತ್ಕಾರ್ಯಗಳು, ಪುಣ್ಯಕ್ಷೇತ್ರಗಳ ದರ್ಶನ, ಮಂಗಲಕಾರ್ಯಾನುಕೂಲವಾಗಿ ಜರುಗುವ ಈ ಯೋಗವಿರುತ್ತೆ. ತಾ ೨೪, ೨೫ ಪ್ರತಿಕೂಲ

ತುಲಾ ರಾಶಿ

ಈ ವಾರ ತಮ್ಮ ಪ್ರಕೃತಿ ಮತ್ತು ಸ್ವಾಭಾವಿಕ ಸುಖ ದೊರೆಯುವುದೇ ಕಷ್ಟ ಸಾಧ್ಯವಿರುತ್ತೆ. ಅಕಸ್ಮಾತ್ ಪತ್ನಿಯ ಪ್ರಕೃತಿ ಅಸಮಾಧಾನಗೊಳ್ಳುವಾಗುತ್ತೆ. ದರ್ಬಾರ್ಕ್ಕ ಹೊಣೆಯ ಪ್ರಯತ್ನಗಳೇ ನಿಷ್ಫಲವಾಗುವುದು. ಸ್ವ-ಪರ ಜನಗಳ ಮನಸ್ತಾಪ, ಕಲಹ, ಅವಮಾನ ಸಂಭವ, ಹೊದೆಯಬಾರದ ಅಪಾಯ ಬೋಗವಿರುತ್ತೆ. ನೌಕರಿ ಧಂದೆ-ಉದ್ಯೋಗಗಳಲ್ಲಿ ಅಸಮಾಧಾನ ಕಾಲ ಕಳೆಯ ಮನಸ್ಸಿನಿಂದ ಕಾಲದ ಹೊಯಿಯಿತ್ತೆ, ಹೊಡೆಯಬಾರದ ಮನ್ಮಥಾಜ್ಞೆಯ ಬೋಗವಿರುತ್ತೆ. ಜಾಳ್ಳಿಗಳ ... ತಾ ೨೫, ೨೬ ಪ್ರತಿಕೂಲ.

ವೃಶ್ಚಿಕ ರಾಶಿ

ಈ ವಾರ ತಮ್ಮ ಪ್ರಕೃತಿ ಮತ್ತು ಸ್ವಾಭಾವಿಕ ಸುಖ ಸಾಧಾರಣ ದೊರೆಯುತ್ತೆ. ಮಕ್ಕಳ ಕಾರ್ಯ ಸಿದ್ಧಿಯಾಗುತ್ತೆ. ನೌಕರಿ ಧಂದೆ ಉದ್ಯೋಗಗಳಲ್ಲಿ ಲಾಭ ಯೋಗವಿರುತ್ತೆ. ಸ್ವ-ಪರ ಜನಗಳಿಂದ ಸಹಾಯ ಮತ್ತು ಲಾಭ, ಮಾನ ಸನ್ಮಾನ ಯೋಗವಿರುತ್ತೆ. ಮಂಗಲ ಕಾರ್ಯ ಯೋಗವಿರುತ್ತೆ. ಮಾರ ರವಿಲ್ಲಿ ಪ್ರಿಯ ಜನಗಳ ದರ್ಶನವಾಗಿ ಆನಂದವಾಗುತ್ತೆ. ಮಾತ್ರದ ಕೆಲಸಗಳು ಜರುಗ, ಅನುಕೂಲವಿರುತ್ತೆ. ಸ್ವಪ್ರಯತ್ನ ಕಾರ್ಯ ಅನುಕೂಲವಾಗುತ್ತೆ. ಇದರಿಂದ ಸ್ತ್ರೀ ಸೌಖ್ಯತೆಗಾಗಿ ಇದ್ದೇ ಇರುತ್ತೆ. ತಾ ೨೮ ಪ್ರತಿಕೂಲ.

ಧನಸ್ಸು ರಾಶಿ

ಈ ವಾರ ತಮ್ಮ ಪ್ರಕೃತಿ ಮತ್ತು ಸ್ವಾಭಾವಿಕ ಸುಖ, ಸ್ತ್ರೀ ಸುಖ, ಮಾನಸಿಕ ಸುಖ ದೊರೆಯುವದು. ಮನಃಸ್ಥಿತಿ ಅಷ್ಟರಮಟ್ಟಿಗೆ ತಪ್ಪಲಾಂದು, ಮತ್ತೆ ಕಾರ್ಯ ಧಂದೆಗಾಗಿ, ಚಂಚಲ ವೃತ್ತಿಯಾಗುವುದು. ತಾವು ಈ ವಾರ ಸತ್ಸಂಗದಿಂದಲೇ ಕಾಲಕಳೆಯುವ ಪ್ರತಿಕೂಲ ಯೋಗವಿರುವದು. ನೌಕರಿ ಧಂದೆ ಉದ್ಯೋಗಗಳಲ್ಲಿ ತುಂಬಾ ಅನುಕೂಲ ಯೋಗ ಕಂಡು ಕೈಗೆ ಬಂದ ಕುತ್ತು ಜಾಯಿಗೆ ಬಾಂದಾಂಗಾಗುವದು. ತಾ ೨೮, ೨೯ ಪ್ರತಿಕೂಲ.

ಮಕರ ರಾಶಿ

ಈ ವಾರ ತಮ್ಮ ಪ್ರಕೃತಿ ಉಷ್ಣ ವಿಕಾರದಿಂದ ಕೆಡುವುದು. ಅಂಗೈ, ಕಾಲು, ಕಣ್ಣು ಮತ್ತು ಮಸ್ತಕ ಸಂಬಂಧ ವಿಷ್ಟ ಸ್ವಿಕೃತ ಕಾರ್ಯಗಳು ಕೆಟ್ಟುಹೋಗುವವು. ಮಂಗಲ ಕಾರ್ಯಗಳಲ್ಲಿ ವಿಘ್ನ ಪ್ರಾಪ್ತವಾಗುವದು. ಸ್ವ-ಪರ ಜನಗಳಿಂದ ಶ್ರಮವಾಗುವದು, ಜಿಂತೆಯಿಂದ ದೇಹವನ್ನು ಮಿಕ್ಕಿಸುವದು ಅದನ್ನೆ ನೆನೆದು ಮಾನಸಿಕ ಕಾರ್ಯ ಕೆಡುವದು. ನೌಕರಿ-ಧಂದೆ-ಉದ್ಯೋಗಗಳಲ್ಲಿ ಲಾಭ ಸಿದ್ಧಿಯಾಗುವದು. ತಾ ೨೯, ೩೦ ಪ್ರತಿಕೂಲ.

ಕುಂಭ ರಾಶಿ

ಈ ವಾರ ತಮ್ಮ ಪ್ರಕೃತಿ ಮತ್ತು ಸ್ವಾಭಾವಿಕ ಸುಖ ದೊರೆಯುತ್ತೆ. ಮಕ್ಕಳ ಕಾರ್ಯ ಸಿದ್ಧಿಯಾಗುತ್ತೆ, ಮಂಗಳಕಾರ್ಯ ಜರುಗುತ್ತೆ. ಸ್ವ-ಪರ ಜನಗಳ ಸಹಾಯದಿಂದ ಕಾರ್ಯ ಲಾಭ, ಮಾನ ಸನ್ಮಾನ, ಶೀತ ಶೀತ ಸ್ಥಿತಿಗಾಯಾದ ಯೋಗವಿರುತ್ತೆ. ನೌಕರಿ ಧಂದೆ-ಉದ್ಯೋಗಗಳಲ್ಲಿ ಅಭಿವೃದ್ಧಿಯಾಗುತ್ತೆ. ಸತ್ಕಾರ್ಯಗಳು, ಪುಣ್ಯಕ್ಷೇತ್ರಗಳ ದರ್ಶನ, ಸತ್ಕಾರ್ಯ ನಾನಾಪ್ರಕಾರದ ಕೆಲ್ಸಗಳಲ್ಲಿ ವಿಜಯ, ಈ ಯೋಗ ಒದಗುವುದು. ತಾರೀಖು ೨೦, ೨೧ ಮಧ್ಯಮ ಸಾಧಾರಣ

ಮೀನ ರಾಶಿ

ಈ ವಾರ ತಮ್ಮ ಪ್ರಕೃತಿ ಮತ್ತು ಸ್ವಾಭಾವಿಕ ಸುಖ ದೊರೆಯುತ್ತೆ. ಆದರೆ ಆಕಾಂಕ್ಷೆಗಳು ಕೂಡಿಬರುವುದಿಲ್ಲ. ಆರ್ಥಿಕ ಅಡಚಣೆ ಇದ್ದೇ ಇರುತ್ತೆ. ಕಷ್ಟವಾದ ಈ ವರೆಗೂ ಕಾರ್ಯವಾಗದೆಂದು ಭಾವಿಸಿದ್ದ ಜನಗಳು ಹಾಜರಾಗಿ ಈ ವಾರ ನಿಮ್ಮನ್ನೇ ಆಶ್ರಯಿಸಿಕೊಳ್ಳುತ್ತಾರೆ. ನೌಕರಿ ಧಂದೆ-ಉದ್ಯೋಗಗಳಲ್ಲಿ ಸಾಧಾರಣ ಲಾಭ ಸಂಭವಿಸುತ್ತೆ. ಪ್ರಯತ್ನ ಕಾರ್ಯ ಎಲ್ಲ ಕೂಡಿಬರುತ್ತೆ. ಸರಕಾರಿ ಕೆಲಸಗಳಲ್ಲಿ ವಿಜಯ ದೊರೆಯುತ್ತೆ. ಮಾನ ಸನ್ಮಾನ ಯೋಗ ದೊರೆಯುತ್ತೆ. ತಾರೀಖು ೨೦, ೨೧ ಪ್ರತಿಕೂಲ.

ದಕ್ಷಿಣ ಆಫ್ರಿಕಕ್ಕೆ ಯುದ್ಧ ಬೇಡ

ರಾಷ್ಟ್ರೀಯ ಸಕ್ಷದ ಸೂಚಿಂದರ ಮೇಳಿ

ದಕ್ಷಿಣ ಆಫ್ರಿಕದ ರಾಷ್ಟ್ರೀಯ ಕಾಂಗ್ರೆಸ್ ಮಹಾಸಂಘದ ಸೂಚಿಂದರ ಪ್ರಜಾಸಮಿತಿಯನ್ನು ಕುರಿತು ಈ ರೀತಿ ಮೇಳಿ ಹೊರಡಿಸಿದ್ದಾರೆ.—

ಯುದ್ಧಾದ ಒದಗುವಿಕೆ ಅದರಲ್ಲಿ ದಕ್ಷಿಣ ಆಫ್ರಿಕದ ಭಾಗವಹಿಸುವಿಕೆಯಾಗಿ ಪ್ರಜಾಸಮಿತಿಯ ಮೇಲೆ ಸಮಸ್ಯೆಗಳು ಮತ್ತು ಸ್ವಾತಂತ್ರ್ಯ ಭಾಗವಹಿಸಲ್ಪಟ್ಟಿವೆ. ಆಗಿರುವ ಮೊತ್ತಲು ಗ್ರಹ ಕೃಗಾಗುತ್ತಿದ್ದವು. ಈ ಗ ಸರ್ಕಾರವು ಬಹುಮಾನಗಳು ತನ್ನ ಸ್ವ ರೂಪವನ್ನು ತೋರಿಸಿದೆ. ಒಂದನ್ನಿಂದ ಸಾಧನೆ ಬಂದಿದ್ದನ್ನೇ ನಾವು ನೋಡುತ್ತೇವೆ. ಆದರೆ ನಾವು ಸರ್ಕಾರದ ಈ ಯುದ್ಧ ಪ್ರಯತ್ನವನ್ನು ಖಂಡಿಸಬೇಕು. ಸರ್ಕಾರವು ಕಾಲ್ಪನಿಕ ನಿಲುವನ್ನು ಅನುಸರಿಸುವಂತೆ ಒತ್ತಾಯಪಡಿಸಬೇಕು.

ರಾಜಭಕ್ತಿಗೆ ಜಹಗೀರುಗಳು

ಮಾಲಿಯಾಲಾ ರಾಜರ ನೀತಿ

ಮಾಲಿಯಾಲಾ ಮಹಾರಾಜರು ಇತ್ತೀಚೆಗೆ ಒಂದು ಘೋಷಣೆ ಮಾಡಿದ್ದಾರೆ. ಅದರಲ್ಲಿ ಜಹಗೀರುಗಳನ್ನು ಕೆಲವರಿಗೆ ಮಾಡಿಕೊಟ್ಟಿರುತ್ತಾರೆ. ಇದೆಲ್ಲ ಕೆಲಸಗಾರರಿಗೆ ಒಂದು ಮೆಚ್ಚುಗೆ, ಮಾಡಿರುವುದು. ಜಹಗೀರುದಾರರು ಒಳ್ಳೆಯ ಸಹಕಾರವನ್ನು ಕೊಡಬೇಕು. ಮತ್ತು ಮಹಾರಾಜರ್ಕ್ಕ ರಾಜಭಕ್ತಿಯನ್ನು ತೋರಿಸಬೇಕು. ಸಂಸ್ಥಾನದವರಂತೆ ಹೊರಗಿನ ವರಿಗೂ ಈ ಸಂದೇಶವೆಯಂತೆ. ಈ ಸೀಮೆಯ ಜನರಿಗೆಗಳಿಂದ ಕೆಲವು ಜನರ್ಕ್ಕ ರಾಜಭಕ್ತಿ ಹೆಚ್ಚಾಗಿದೆಯೆಂದರೆ ಇವರು ಮೊದಲ ಇದು ಮಾಡ್ಯರಾಗಿ ಉಂಟು ಮಾಡುವುದರಲ್ಲಿ ಸಂದೇಹವಿಲ್ಲ. ನೆಮ್ಮ ಕೊಟ್ಟು ಸಾಮಾಜಿಕ ಮೆಚ್ಚಿಕೆಯ ಬಹುದೆ ಕೋಳಾಗಿ ಮಿಗಾರ

ಅರ್ಧ ಮಾನವನಿಂದ ಕೆಟ್ಟಬ್ಬಿಟ್ಟಿದ್ದೆ

ಕ್ರೈಸ್ಟ್ ಹೆಂಡತಿ ಒಬ್ಬ ದೈತ್ಯ ಅರ್ಧ ಮಾನವನಿಂದ ಕೆಟ್ಟಬ್ಬಿಟ್ಟಿದ್ದೆ. ಕೆಲ್ಸ ಇದ್ದು ನಿಲ್ಲದ ಆತನ ಬಂಧಿಸಿದ್ದನು. ನೆಗಡಿಗೆ ಒಂದು ದೊಡ್ಡ ಮಾತ್ರೆ ಕೊಟ್ಟ ಎರಡು ತಾಸು ಕಳೆದ ಕೆಟ್ಟಬ್ಬಿಟ್ಟಿದ್ದೆ. ಅದರ ತಲೆ ಮೇಲೆ ಗಾಳಿ ಬೀಸಲಿಕ್ಕೆ ಹೆಚ್ಚು ಕೆಳಗೆ ಬಿಳುವಾಗ ಹೆಚ್ಚಿಗಳು ಅದರ ಕೂಳನ್ನು ಒಂದಾಗಿ ಕಟ್ಟಿ ಹಿಡಿದವು. ಮಾಗ್ರೆಯಾಗಿ ಅವನು ಅಸ್ವತ್ರೆಗೆ ಹೋಗಿ ಚಿಕಿತ್ಸೆ ಪಡೆದನು ನಾಲ್ಕಾರು ದಿನಗಳು ಅವನ ಕೆಟ್ಟಿದ ಬೀಡಿಯ ಅವರನ್ನು ಇನ್ನೂ ಬಂಧಿಸಿತ್ತೆ.

ಕಾಲಿಯಾಗುತ್ತೆ. ಸರ್ಕಾರಿ ಕೆಲಸಗಳಲ್ಲಿ ವಿಜಯ ದೊರೆಯುತ್ತೆ. ಮಾನ ಸನ್ಮಾನ ಯೋಗ ದೊರೆಯುತ್ತೆ. ತಾರೀಖು ೨೦, ೨೧ ಪ್ರತಿಕೂಲ.

ಸ್ವತಂತ್ರವಾಗಿ ವೈದ್ಯವೃತ್ತಿಯನ್ನವಲಂಬಿಸಿರುವವರಿಗೆ ಸರ್ಕಾರದವರ ಪ್ರೋತ್ಸಾಹ.

(ಒಂದು ಪಂಚಾಯ್ತಿ.)

[illegible] ನೇ ಇಸವಿ [illegible] ತಿಂಗಳ [illegible] ಸರ್ಕಾರದವರು ವೈದ್ಯ ವೃತ್ತಿ ಮತ್ತು ಔಷಧಗಳ ಉಪಯೋಗಕ್ಕೆಳವಟ್ಟು ಪ್ರಯೋಗ ಮಾಡಿದ್ದ ಶಿಬಿರಗಳ ರಿಪೋರ್ಟನ್ನು ಪ್ರಕಟಿಸಿದ್ದರು. ಸೋಷಿಯಲಿಸ್ಟ್ ಸ್ಟೇಟ್ ಎಂಬ ಇಂಗ್ಲೀಷ್ ಪತ್ರಿಕೆಯಲ್ಲಿ ಇದರ ಸಾರಾಂಶ ಪ್ರಕಟವಾಗಿದೆ.

ಇದು ಮೈಸೂರು ಸೋಷಿಯೋಗ್ರಾಫಿಕ್ ಸರ್ವೇ ಕಛೇರಿಯ ಸಂಖ್ಯಾಶಾಸ್ತ್ರ ಸಂಬಂಧಿಸಿದ ಕೆಲಸ ಕಾರ್ಯಗಳನ್ನು ನಡೆಯಿಸುತ್ತಿದೆ. ಸಂಖ್ಯಾಶಾಸ್ತ್ರ ಕೇಂದ್ರಗಳನ್ನೆ ಸಂಬಂಧಿಸಿದ್ದು ಅಂತೆಯೇ ಇದು ಸಂಖ್ಯಾಶಾಸ್ತ್ರದ ಕೆಲಸ ಕೈಗೆತ್ತಿಕೊಳ್ಳುತ್ತದೆ. ಸರ್ಕಾರದ ಕೆಲವು ಪ್ರಯೋಗಗಳನ್ನು ಮೇಸೂರಿನಲ್ಲಿ ಎಂ. ಡಿ. ಸಾಹೇಬರವರು ಮೈಸೂರಿನ ಸಮೀಪದ ಕೆಲವು ಹಳ್ಳಿಗಳಲ್ಲಿ ಮಾಡಿದ್ದರು.

ಈ ಪ್ರಯೋಗಗಳ ಉದ್ದೇಶ ಸರ್ಕಾರದವರು ಸ್ವತಂತ್ರವಾಗಿ ವೈದ್ಯ ವೃತ್ತಿಯನ್ನವಲಂಬಿಸಿರುವವರಿಗೆ ಅಲ್ಪ ಸ್ವಲ್ಪ ಉತ್ತೇಜನ ಕೊಟ್ಟು ಅವರ ಕೆಲಸ ಕಾರ್ಯಗಳನ್ನು ಸರ್ಕಾರದವರು ಮೆಚ್ಚಿಕೊಳ್ಳುವುದೆಂದು ತಿಳಿಸಿ ಅವರ ಕೆಲಸ ಕಾರ್ಯಗಳಿಗೆ ಸಹಾಯ ಮಾಡಿದಂತೆ ಆಯಿತು. ಸೋಷಿಯಲಿಸ್ಟ್ ಸ್ಟೇಟ್ ಪತ್ರಿಕೆಯ ಪ್ರಕಾರ ಸರ್ಕಾರದ ಪ್ರಯತ್ನ ಸಫಲವಾಗಿದೆ ಎಂದು ಕಂಡುಬರುತ್ತದೆ.

ಮೇಸೂರಿನಲ್ಲಿ ಸ್ವತಂತ್ರವಾಗಿ ಮೊದಲು ಚಲಾವಣೆಯಲ್ಲಿ ಸಡಿಯುತ್ತಿದೆ. ಅದರಿಂದ ರಕ್ಷಣೆ ಪಡೆಯುವುದಕ್ಕೆ ಸಂಬಂಧಪಟ್ಟಂತೆ ಒಂದೇ ಸಲ ಸರ್ಕಾರದ ಆಸ್ಪತ್ರೆಗಳಿಂದ ಸ್ವತಂತ್ರವಾಗಿ ನಡೆಯುತ್ತಿದ್ದವು. ಸರ್ಕಾರದವರು ಸಾಮಾನ್ಯವಾಗಿ ಕೆಲವು ಪ್ರದೇಶಗಳನ್ನು ಮೇಸೂರಿನಲ್ಲಿ ಆಯ್ಕೆ ಮಾಡಿಕೊಂಡಿದ್ದರು. ಎಂ. ಡಿ. ಸಾಹೇಬರವರು ಮೇಸೂರಿನ ಸಮೀಪದ ಹಳ್ಳಿಗಳಲ್ಲಿ ಮೊದಲು ಪ್ರಯೋಗ ಮಾಡಿದರು. ಈ ಪ್ರಯೋಗದ ಉದ್ದೇಶ ಸ್ವತಂತ್ರವಾಗಿ ವೈದ್ಯ ವೃತ್ತಿಯನ್ನವಲಂಬಿಸಿರುವವರಿಗೆ ಸರ್ಕಾರದವರು ಮೆಚ್ಚಿಕೊಳ್ಳುವುದೆಂದು ತಿಳಿಸಿ ಅವರ ಕೆಲಸ ಕಾರ್ಯಗಳಿಗೆ ಸಹಾಯ ಮಾಡಿದಂತೆ ಆಯಿತು. ಸೋಷಿಯಲಿಸ್ಟ್ ಸ್ಟೇಟ್ ಪತ್ರಿಕೆಯ ಪ್ರಕಾರ ಸರ್ಕಾರದ ಆಸ್ಪತ್ರೆಗಳಿಂದ ಸ್ವತಂತ್ರವಾಗಿ ನಡೆಯುತ್ತಿದ್ದವು. ಸರ್ಕಾರದವರು ಸಾಮಾನ್ಯವಾಗಿ ಕೆಲವು ಪ್ರದೇಶಗಳನ್ನು ಮೇಸೂರಿನಲ್ಲಿ ಆಯ್ಕೆ ಮಾಡಿಕೊಂಡಿದ್ದರು. ಎಂ. ಡಿ. ಸಾಹೇಬರವರು ಮೇಸೂರಿನ ಸಮೀಪದ ಹಳ್ಳಿಗಳಲ್ಲಿ ಮೊದಲು ಪ್ರಯೋಗ ಮಾಡಿದರು. ಈ ಪ್ರಯೋಗದ ಉದ್ದೇಶ ಸ್ವತಂತ್ರವಾಗಿ ವೈದ್ಯ ವೃತ್ತಿಯನ್ನವಲಂಬಿಸಿರುವವರಿಗೆ ಸರ್ಕಾರದವರು ಮೆಚ್ಚಿಕೊಳ್ಳುವುದೆಂದು ತಿಳಿಸಿ ಅವರ ಕೆಲಸ ಕಾರ್ಯಗಳಿಗೆ ಸಹಾಯ ಮಾಡಿದಂತೆ ಆಯಿತು. ಸೋಷಿಯಲಿಸ್ಟ್ ಸ್ಟೇಟ್ ಪತ್ರಿಕೆಯ ಪ್ರಕಾರ ಸರ್ಕಾರದ ಆಸ್ಪತ್ರೆಗಳಿಂದ ಸ್ವತಂತ್ರವಾಗಿ ನಡೆಯುತ್ತಿದ್ದ ಶಿಬಿರಗಳ ರಿಪೋರ್ಟನ್ನು ಪ್ರಕಟಿಸಿದ್ದರು. ಸ್ವತಂತ್ರವಾಗಿ ವೈದ್ಯ ವೃತ್ತಿಯನ್ನವಲಂಬಿಸಿರುವ

ಚಿತ್ರಕಾಲಾಸ್ಫೂರ್ತಿ ನಂ. 76

ಮೊದಲ ಬಹುಮಾನ ರೂ. ೩೦೦ ದ್ವಿತೀಯ ಬಹುಮಾನ ರೂ. ೧೫೦ ತೃತೀಯ ಬಹುಮಾನಗಳು ರೂ. ೧೫೦

ಸೂಚನೆ:—ಈ ಸ್ಪರ್ಧೆಯ ಸರಿಯಾದ ಉತ್ತರವನ್ನು ಸಾಕ್ಷಿ ಎಣಿಸಿ ಬಳಿ ಮೊದಲಾದವರಿಗೆ ಬಹುಮಾನ ಕೊಡಲಾಗುವುದು. ಅದಕ್ಕೆ ಸ್ಪರ್ಧೆ ಅಕ್ಷರಗಳು ಸರಿಯೋಣಕ್ಕೆ ಸ್ಪರ್ಧೆಗೆ ಮೊದಲೆಗೆ ಮಾತ್ರವೂ, ಒಂದು ಮತ್ತು ಎರಡು ತಪ್ಪಿದವರಿಗೆ ಇತರ ಬಹುಮಾನಗಳೂ ಕೊಡಲ್ಪಡುವುವು. ಇನ್ನುಳಿದ ಸ್ಪರ್ಧೆಯಲ್ಲಿ, ಮೂರು ಒಂದೊಂದು ತಪ್ಪುಗಳಿಗೆ ಹಾಕಿದಲಾ ಬಹುಮಾನಕ್ಕೆ ಯೋಗ್ಯವಾದ ಉತ್ತರಗಳು. ಒಂದಕ್ಕಿಂತ ಹೆಚ್ಚಾಗಿ ಸರಿಯಾದ ಬಹುಮಾನಗಳು ಎಲ್ಲರಿಗೂ ಸಮಪಾಲು ಹಂಚಲ್ಪಡುವುವು. ಬಹುಮಾನಗಳನ್ನು ಹಂಚುವ ಸ್ಪರ್ಧೆಯ ಮ್ಯಾನೇಜರಿಗೆ ಸೇರಿದ್ದು. ಈ ಸಲದಲ್ಲಿ ಮೂರು ಪತ್ರಸ್ಪರ್ಧಾಗಳಿಗೂ ಅವಕಾಶವಿರುವುದು. ಸ್ಪರ್ಧೆ ಸ್ಪರ್ಧೆಗಾಗಿ ಪ್ರತ್ಯೇಕ ಉತ್ತರಗಳು. ಒಂದು ರೂ. ಗೆ ಉತ್ತರಗಳನ್ನು ಸೂಚಿಸಬಹುದು. ಎಂದಕ್ಕಿಂತ ಕಡಿಮೆ ಸ್ಪರ್ಧೆಗಳನ್ನು ಅಂಗೀಕರಿಸುವುದಿಲ್ಲ. ಸ್ಪರ್ಧೆಗೆ ಧನವನ್ನು ಪೋಸ್ಟಲ್ ಆರ್ಡರ್ ಅಥವಾ ಮನಿಆರ್ಡರ್ ಮೂಲಕ ಕಳುಹಿಸಬೇಕು. ಉತ್ತರಗಳನ್ನು ಒಳಗೊಳ್ಳದಂತೆ ದಿ. 10 ಮತ್ತು 23 ನೇ ಸಾಕ್ಷಿ ಸಂಖ್ಯೆಗಳಾಗಿ ಇದ್ದಾಗ ಬರೆಯ ಬೇಕು. ಅಲ್ಲಾಗಲಿ ಚಿತ್ರಿಸಿದಂತೆ ಟೆಸ್ಟಾಗಿ (ಪಾಯಿಸಲ್ಪಿ) ಬರೆದು ಕಳುಹಿಸಬೇಕು. ಉತ್ತರಗಳನ್ನು ಕಳುಹಿಸಬೇಕಾದ ದಿನಾಂಕ 1939 ನೇ ಇದರ ಜೂನ್ ೨ ನೇ ತಾರೀಖು ಕೆಳಗೆಯ ದಿನಕ್ಕೆ ಕಳುಹಿಸಿದ ಉತ್ತರಗಳನ್ನು ಸ್ವೀಕರಿಸುವುದಿಲ್ಲ. ಸರಿಯಾದ ಉತ್ತರವನ್ನು ಜೂನ್ ೧೧ ನೇ ಸಾಕ್ಷಿಯಲ್ಲಿ ಪ್ರಕಟಿಸಲಾಗುವುದು.

ನಮ್ಮ ವಿಳಾಸಗಳು:—ಶ್ರೀ ಬಿಜಾಪುರ್ಕರ್ ಪ್ರಿಂಟರ್ಸ್, ಮೈಸೂರು ಬ್ರಾಂಚ್ ಕೋಡು, ಮೈಸೂರು. ಮತ್ತು ಶ್ರೀ ಎಂ. ಸಿ. ಮೂರ್ತಿ, ಕೆಂಗೇರಿಯ ಪ್ಯಾಲೇಸ್, ಮತ್ತು ಎಲೆಟ್ ನಂ. 55 ಸ್ಟ್ರೀಟ್ ಮಾರ್ಕೆಟ್, ಸೇಂಟ್ಜಾನ್ ರೋಡ್, ಬೆಂಗಳೂರು ಸಿಟಿ. ವಿಳಾಸ— ಮ್ಯಾನೇಜರ್, ಚಿತ್ರಕಾಲಾ ಸ್ಪರ್ಧೆ, ಒಂಟಿಕೊಪ್ಪಲು, ಮೈಸೂರು.

ಎಡದಿಂದ ಬಲಕ್ಕೆ :—

೧. ಮೂರ್ಖ, ಸಾಕ್ಷಿ ೨. ಹೆಚ್ಚಿನ ಇದರಿಂದ ಒಂದೊಂದು ಮೇಲೆ ಕೆಳಗೂ ಕೆಡುತ್ತೆ ೩. ಪ್ರಾಣಿ ೪. ಮೃತ್ಯು ೫. ಉಳ್ಳಿ ೬. ಗಂಗಾ ೭. ಮರಳು ೮. ಪ್ರಸಂಗ ೯. ಸತ್ತಿ ೧೦. ಒಂದು ಬಣ್ಣ ೧೧. ಬುದ್ಧಿಮಂತ ೧೨. ಇದು ಜಗತ್ತನ್ನು ಬಳ್ಳಿಯ ಸ್ಥಿತಿಗೆ ತರುವುದು. ಮೂಲಕ್ಕೆ ಇದರಿಂದ ಹೆಚ್ಚಿನ ಪ್ರಯೋಜನವಾಗುವುದು ೧೩. ಕಿಲಾಸ ಜಾತಿ ೧೪. ಕಂಬಕ್ಕೆ ೧೫. ಇದು ಎರಡಕ್ಷರದನ್ನು ಕೆಲವು ಮೇಲೆ ಮೇಲೆ ಸತ್ತಿ.

ಮೇಲಿಂದ ಕೆಳಕ್ಕೆ :—

೧. ಜನರು ಮೊಲಕೆಗಾಗಿ ಗಾಳದ ಮೇಲಿನ್ನು ೧೯. ಈಗಿನ ಸಿಳ್ಳುವಿಕೆಯ ಸಂಬಂಧಿಸ್ಥಿತಿ ೮. ಬಾಯಿ ೩. ಹೆಣ್ಣುಮಗಳ ೪. ಮಸ್ಕಿನ ೫. ಎರಡು ಕಾಲಿನ ಪ್ರಾಣಿ ೧೧. ಈಗಿನ ಮಹಾಯುದ್ಧದ ಕೊಲ್ಲುವ ಕೆಡಕನ್ನುಂಟುಮಾಡುವುದು. ೧೨. ಮಾಡಿದರೆ ತಿಮಿ ೧೩. ಸೆಟ್ಟಿಯ ೧೪. ಗುಣ ೧೫. ಇದು ಬಲಿಷ್ಠವಾದ ಪ್ರಯೋಜನವಾದ ಒಳ್ಳೆಯ ಕಾರ್ಯವಾದರೆಲ್ಲಿ ಮಾಡುತ್ತಾರೆ ೧೮. ಬಸಾಯಿ ೨೦. .....ಕ್ಕಿಂತ ಇದು ಬಲ್ಲವರ ಇದು ಇದ್ದರೆಲ್ಲಿ ೨೨. ಬೇಕು (ಕಳೆಯಲಾಗಿದೆ) ೨೩. ಅಚ್ಚುಕ ಪ್ರಾಣಿಯ ಇದು ಅಕ್ಷರಗಳೇ ಇದ್ದಾಗಿ ೨೫. ಸತ್ತ.

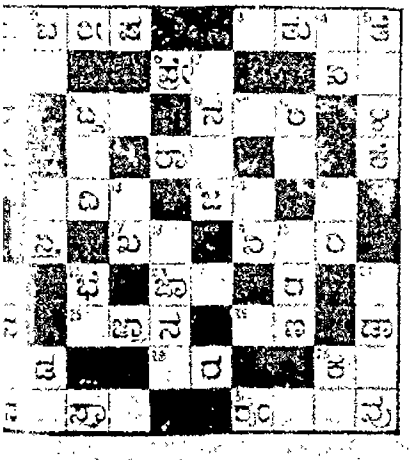

ಚಿತ್ರಕಾಲಾ ಸ್ಪರ್ಧೆ ನಂ. 76.
ಹೆಸರು ನಂ.....
ಪೋಸ್ಟಲ್ ಆರ್ಡರ್ ನಂಬರ್
ವಿಳಾಸ.....
ಸಿ. ಸಿ. ಪೋಸ್ಟ್ ಮನಿಆರ್ಡರ್ ಕಳಿಸಿ ಸಂಖ್ಯೆ ಜೂನ್ ೨ ನೇ ತಾರೀಖು ಕೂಡಾ ಕೆಳಗಿನವರಿಗೆ
ಜೂನ್ ೧ ನೇ ತಾರೀಖಿಗೆ ಮೊದಲಿನ ಪತ್ರಗಳಿಗೆ ಮಾತ್ರ ಕೊಡಲಾಗುವುದಿಲ್ಲ.

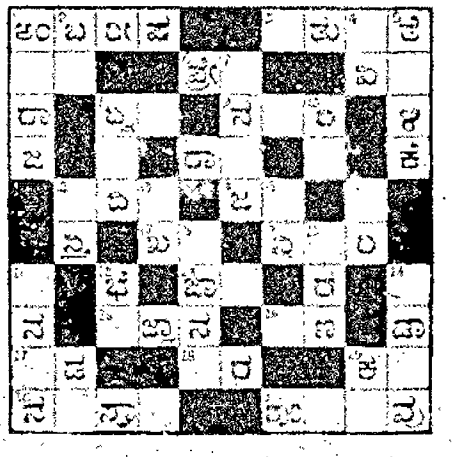

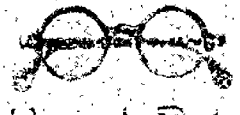

ಎಂ. ಸಿ. ನಟರಾಜ್ ಚಿಕಿತ್ಸಾಲಯ
ಸಯ್ಯಾಜಿರಾವ್ ರೋಡು, ಮೈಸೂರು.
ಇದರಲ್ಲಿ ನೇತ್ರಪರೀಕ್ಷೆಯು ಉಚಿತವಾಗಿ ಮಾಡಲ್ಪಡುತ್ತದೆ.

ಗಟ್ಟಿಯಾಗಿ ಬೇಕಾದ ಸಲ್ಲಾ ಇಂಜಿನ್ ಬೆಸಿಂಗಳು ಇದಾ ಕಾಲದ ಮೂಲ ಮೊಂಬತ್ತುವಳ್ಳದೆ ಸರ್ವತ್ರ ವ್ಯಾಧಿಗಳನ್ನು ಚಿಕಿತ್ಸೆಯು ಬಹು ಸುಲಭ ಧಾರಣೆಯಿಂದ ಮಾಡಲ್ಪಡುತ್ತದೆ
ಯೂಗಿಯವರದ ಆಯುರ್ವೇದೀಯ ಸಿದ್ಧೌಷಧಗಳ್ಳೆಲ್ಲವೂ ಸದಾ ದೊರಕುತ್ತವೆ

ರಾಗಿಯಿಂದ ತಯಾರಾಗುವ
ಪೈಟೋಫುಡ್, ಪ್ಲೋರ್ ಮತ್ತು ಬಿಸ್ಕತ್ತುಗಳು.

ಅಮೂಲ್ಯ ಪೌಷ್ಟಿಕವಾದ ಆಹಾರದ ಅವಶ್ಯಕ ಭಾಗ ಹೊಂದಿದೆ.
ಹೆಚ್ಚು ಕೆಲಸದ ಮತ್ತು ಕೆಲಸಗಾರ ಜನ ಬಹಳ ಬಲವಾಗುವುದು ಸಿದ್ಧ.
ಮಕ್ಕಳಿಗೆ ಸೂಕ್ತವಾದ.
ಒಂದು ಸಾರಿ ಉಪಯೋಗಿಸಿ ನೋಡಿ.
ಮತ್ತು ವ್ಯಾಪಾರಿಗಳ್ಳಲ್ಲೂ ದೊರೆಯುತ್ತದೆ.
ವಿಚಾರಿಸಿ ಕೊಳ್ಳಿರಿ.

ಪೌಷ್ಟಿಕ್ ರಾಗಿ ಸ್ಪೆಶಲ್ಸ್ ಕಂಪೆನಿ,
C/o ಶ್ರೀ ರಾಮ ಶೈನ್ ಪ್ರೈವೇಟ್, ಎ. ಸ್ಟ್ರೀಟ್, ಮಿಂಟ್, ಮದ್ರಾಸ್.

ಖಡಗ್ರಸ್ತ ಶಾಳ್ಳದ ವೆಂಕಟಾಚಲ ಪಂಡಿತ ಅಂಡ್ ಸನ್,

ಅಂಬುವೇದೀಯ ಸಿದ್ಧೌಷಧಗಳು.

ಲೋಕಾಮಯಹರ ಕಸ್ತೂರಿ ಮಾತ್ರೆಗಳು

ಈ ಮಾತ್ರೆಗಳು ೧-೨ ಸ್ಪ್ರೂ ಕ್ರಿಯೆಗಳ ಮಾಡುವುದು ಮಂಕ [illegible] ಮಾಗಿಸುವುದು. ಬಹುಮೂತ್ರ [illegible] ಮ. ಮ. ಸಂಬಂಧಪಟ್ಟಿದ್ದು, ಬಂತಕ ಗಡ್ಡ [illegible] ಮಾಡುವುದು ಮೂತ್ರಕಾಲು ಕೆಲವಾದ ಸಕ್ಕರೆ [illegible] ಮೂತ್ರ [illegible] ಮೂತ್ರ [illegible] ಕೆಲವು ಇ. ಅಂಗಸ್ಥಾನ. [illegible] ಮಾಡುತ್ತದೆ

[illegible] ಮಾಡುವುದು. ಅಂಗಾಂಗ [illegible] ಮೂತ್ರ [illegible] ಅಂಗಾಂಗ [illegible] ಕೆಲ

ಅದ್ಭುತ ಚಿಕಿತ್ಸೆಗಳು

ಸನಸ್ಕೃತಿಗಳಿಂದ ತಯಾರಾದ ಔಷಧಗಳ ಅತ್ಯಾಶ್ಚರ್ಯಕರವಾದ ಶಕ್ತಿಗಳು

ಇದರಿಂದ ಪ್ರಯೋಜನಪಡೆದುಕೊಳ್ಳಿರಿ, ಮುಖ್ಯವಾಗಿ ಮಾಡಿಕೊಳ್ಳಿರಿ
100 ರೂ. ಬಹುಮಾನ

(ಮಧ್ಯಪ್ರದೇಶದ ಇಂದ್ರಿಯ, ಉದರ ಮತ್ತು ಮೂತ್ರಪಿಂಡ ಮಾತ್ರ)

ಮೂತ್ರಾಶ್ಮರಿ ಚಿಕಿತ್ಸೆ — ಮೂತ್ರಪಿಂಡಗಳಲ್ಲಿ, ಮೂತ್ರಾಶಯದಲ್ಲಿ, ಬಲಗಡೆ, ಎಡಗಡೆ, ಕಲ್ಲು ಕೊಂಡಿದ್ದರೆ, ಇದ್ದಾಗಲಿ ಎಂತಹ ಮೂತ್ರಾಶ್ಮರಿಯನ್ನು ಸಹ ಕರಗಿಸುವ ಶಕ್ತಿಯ ಔಷಧಿಗಳು ಬೆಲೆ ರೂ. 2 ಮೂಲಾಮಾಗೆ ರೂ. 1-0-0

ಜಲಮಾಗೆ ಚಿಕಿತ್ಸೆ — ಯಾವ ಕಾರಣದಿಂದಾಗಲಿ, ಎಷ್ಟೇ ಸಲವಾಗಲಿ, ಎಲ್ಲ ಬಗೆಯ ಜಲಮಾಗೆಗಳನ್ನು ಗುಣಪಡಿಸಿ ಬಹಳ ಬಲಿಷ್ಠವಾಗಿ ಮೊಸರ ಪ್ರಕೃತಿಯನ್ನು ಕೊಡುವುದು. ಸೋಡಿಯ ಬಾಧೆಯನ್ನು ಕೆಡಿಸುವುದು. ಕೇಳ ಸಂಬಂಧಿಸಿದ್ದನ್ನು ತಡೆಯುವುದು. ಮೂತ್ರಪಿಂಡಗಳಲ್ಲಿ ಮೂತ್ರನಾಳದ ಕೊಂಡ ಬಾಧೆಯನ್ನು ಒಂದೇ ದಿನದಲ್ಲಿ ಗುಣಪಡಿಸುವುದು. ಬೆಲೆ ರೂ. 2 0-0

ಶರೀರದ ಬೇಗನ ನಿವಾರಣೆ — (ನಂ 1) — ಶೋಷಣೆಯನ್ನು, ಉಬ್ಬಸವನ್ನು, ಬಾಯಿಯಲ್ಲಿ ಬೇಗನೆ ಕಟ್ಟುವುದನ್ನು ಅಲ್ಲದೆ ಶ್ವಾಸಕೋಶದ ಬಾಧೆಯ ಬೇಗನ್ನು ಹಾಗೂ ಸಂಕ್ಷಿಪ್ತವಾಗಿ ತೆಗೆಯುವುದು. ಮತ್ತು ಗಳನ್ನು ತೆಗೆದು ಕೇಳ ಸೋಷಣೆಗಳನ್ನು ತಪ್ಪಿಸುವುದು. ಬೆಲೆ ರೂ. 2. ಮೂಲಾಮಾಗೆ ರೂ. 1

ಕಿಡ್ನಿಗಳಿಗೆ — ಕಿಡ್ನಿ ಎಲ್ಲ ವಿಧದ ಬಾಧೆಗಳಿಗೆ, ಕಿಡ್ನಿಗೆ ಸಂಬಂಧಿಸಿದ ಎಲ್ಲ ಬಾಧೆಗಳಿಗೆ ಉತ್ತಮ ಔಷಧ ಕಿಡ್ನಿಯ ಬೇಗ ಕೇಳಲಿಕೆ ಮಾಡುತ್ತದೆ. ಕಿಡ್ನಿಯನ್ನು ಸಂಬಂಧಿಸಿದ್ದನ್ನು ಬೇಗನೆ ಕೆಡಿಸುತ್ತದೆ. ಬೆಲೆ ರೂ. 2 0-0

ಕಾಯಕಲ್ಪ ತೈಲ — ಸ್ತ್ರೀಯರ ಬಂಜೆತನದಿಂದ ಕೂಡಿದ ಈ ತೈಲವನ್ನು ಉಪಯೋಗಿಸಿದ ಎಷ್ಟೋ, ವರ್ಷದ ಮೂಲಕ ಸಹ ಮಕ್ಕಳಿಲ್ಲದೆ ಇರುವಂಥ ಸ್ತ್ರೀಯರಿಗೆ ಸಹಿತ ಕೂಡಿದ ಶರೀರದಲ್ಲಿ ಅದು ಒಂದೇ ಬಾರಿಗೆ ಇದನ್ನು ಜನ ಬಳಸುವುದರಿಂದ ಗುಣಕಾರಿ ಪರಿಣಾಮವಾಗುತ್ತದೆ. ಸ್ತ್ರೀಯರಿಂದಲೂ ಕೆಲವು ಬಾರಿಗೂ ಅಂದರೆ ಬಾಣಂತಿಯನ್ನು ಹೆಚ್ಚು ಬಾಯಿಯಾಗುವ ಕಾರಣ ಸಂಬಂಧಿಸಿದ ಸ್ತ್ರೀಯರಿಗೆ ಸಂತಾನ ಹೆಚ್ಚುವುದನ್ನು ಕೊಡುತ್ತದೆ. ಕೆಲವು ಬೇಗನ್ನು ನಿವಾರಿಸುತ್ತದೆ. ಗರ್ಭಾಶಯದ ಸಂಬಂಧದ ಕೆಲವು ಬೇಗನ್ನು ಕೆಡಿಸುತ್ತದೆ. ಈ ಔಷಧಿಯನ್ನು ಶಾಸ್ತ್ರೀಯವಾದ ಬೇಗನ ವಿಚಾರಣೆಗೆ ಸಂಪೂರ್ಣವಾಗಿ ತಿಳಿಯಬೇಕು. ಬೆಲೆ ರೂ 2-0 0

ಸ್ತ್ರೀಯರ ಮಾತ್ರೆ — ಸಂಯೋಜಕರು ಒಂದು ಮಾತ್ರೆಯನ್ನು ಸೇವಿಸಿದರೆ ಸ್ತ್ರೀಯರ ಎಲ್ಲ ಬೇಗಗಳನ್ನು ಸಂಪೂರ್ಣವಾಗಿ ಗುಣಪಡಿಸುವುದು ಮತ್ತು ಕೆಲವು ಪ್ರಕಾರ ಶಕ್ತಿಯನ್ನು ಕಾಪಾಡಿ ಬಂಧಿಸುವುದು. ಇದು ಸಾಂಪ್ರದಾಯಿಕ ಅದರ ಅದ್ಭುತ ಉಪಯೋಗಗಳನ್ನು ಪ್ರತಿಯಾಗಿ ಮಾಡಿಕೊಳ್ಳಿರಿ. 16 ಮಾತ್ರೆಗಳ ಬೆಲೆ ರೂ. 1-0-0

ಮೂಲ ಕೊಡ್ಡು ಮತ್ತು ಶ್ವೇತ — ಕೆಲವು ದಿನಗಳು ಈ ಔಷಧಿಯನ್ನು ಸೇವಿಸಿದರೆ ಮೂಲ ಕೊಡ್ಡು ಮತ್ತು ಶ್ವೇತವು ಅತ್ಯಂತ ಕಾರಣವಾಗಿ ಸರಿಯಾದವಾಗುವುದು. ಮೂಲಾಂಗ, ಕಾಲಿಮೂಲ, ಪಾರ್ಶ್ವಗಳಲ್ಲಿ, ಕಾಲಿಯಲ್ಲಿ, ಶ್ರೋಣಿಪ್ರದೇಶದಲ್ಲಿ ಸೋಕಿ ಬೇಗನ್ನು ಈ ಔಷಧಿಯಿಂದ ಗುಣಪಡಿಸಿಕೊಳ್ಳಿರಿ. ಈ ಔಷಧಿಯಿಂದ ಪ್ರಯೋಜನವಾಗುವುದು. ಮೂಲಾಂಗ ಮಾಡಿದರೆ 500 ರೂ. ಬಹುಮಾನ. ಬೆಲೆ ರೂ. 2

ಸಂತಾನ ಪ್ರತಿಬಂಧಕ — ಸಂತಾನವನ್ನು ತಡೆಯಲು ಇದು ಅದ್ಭುತ ಔಷಧ. ಔಷಧ ಉಪಯೋಗಿಸುವುದನ್ನು ಸ್ಥಗಿತಗೊಳಿಸಿದ ಮೇಲೆ ಮಗುವಾಗುವುದು. ತಿಂಗಳಿಗೆ ಒಂದಾದರೂ ಮಾತ್ರೆ ಇದನ್ನು ಉಪಯೋಗಿಸಬೇಕು. ಒಂದು ವರ್ಷದ ಔಷಧಿಗೆ ಬೆಲೆ ರೂ 2 ಇದು ಅತ್ಯಂತ ಶಕ್ತಿಯುಳ್ಳದಾಗಿರುವುದರಿಂದ. ಇದರಿಂದ ಪ್ರಯೋಜನವಿಲ್ಲದೆಯೆಂದು ಮಾಡಿದರೆ ಸಾವಿರ ರೂ. ಬಹುಮಾನ. ಮುಂದೆ ಮಾಡಬೇಕಾದ ಮಕ್ಕಳಿಗೆ ಅಗತ್ಯವಿದ್ದಷ್ಟು ಬೆಲೆ ಔಷಧಿ. ಬೆಲೆ. 2 0-0 ರೂ. ಇದರಿಂದ ಅತ್ಯಂತ ಶ್ರೇಷ್ಠ ಫಲ.

ವೈದ್ಯರಾಜ ಅಖಿಲ ಕಿಶೋರಿ ರಾಮ್,
ನಂ. 152. ಪೋಸ್ಟ್ ಕಾತ್ರಿ ಸರಾಯ್ (ಗಯಾ.)

Vaidyaraj Akhil Kishore Ram
No. 152 Post Katri Sarai (Gaya).

ಅಮೃತಾಂಜನ

ಶೀಘ್ರವಾಗಿ ಗುಣಪಡಿಸುತ್ತದೆ.

ಹುಳುಕಡ್ಡಿ ಮದ್ದು

ಕಜ್ಜಿ, ತುರಿಕೆ, ತುರಿಕಜ್ಜಿ, ಹುಳುಕಡ್ಡಿ, ಪಿತ್ತ, ಉಬ್ಬ ದ್ದನ, ತಲೆ ಹುಣ್ಣು, ವ್ರಣ ಮೊದಲಾದ ಎಲ್ಲಾ ಚರ್ಮ ವ್ಯಾಧಿಗಳಿಗೂ ಉತ್ತಮ ಔಷಧ.

ಅಮೃತಾಂಜನ್ ಲಿಮಿಟೆಡ್
ಬೊಂಬಾಯಿ—ಮದರಾಸು.

ಶ್ರೀ ಕೃಷ್ಣ ಮೃಗ

ಸೇರಿಸಿದೇರಗಳಲ್ಲಿ ಪ್ರಸಿದ್ಧವಾದ ನಮ್ಮ ಮಾಲುಗಳು ವಿಶ್ವಪ್ರಸಿದ್ಧವಾಗಿದೆ ದಿನೇ ದಿನೇ ಗಿರಾಕಿಗಳು ಹೆಚ್ಚುತ್ತಿರುವದನ್ನು ಕಂಡು ಈ ವರುಷದಲ್ಲಿ ಬೇರೆ ಕಲಿ ಮಾಲುಗಳುಮಾಗಲೊಡಗಿರುವದರಿಂದ ನಮ್ಮ ಗಿರಾಕಿಗಳು ಕೆಳಗಿನ ಅಡ್ರೆಸ್ಸನ್ನು ನೋಡಿ ತೆಗೆದುಕೊಳ್ಳಿರಿ.

ನೆಕಲಿ ಮಾಲಿಗೆ ಮೋಸ ಹೋಗಬೇಡಿರಿ

ಸಂಬಂಧ ಜಾಯಿಲಾಲ್ ಸೆಹರೊಂದನು ಬಂಗಾಗಿ ಹೆಚ್ಚಿಸಿ, ಸದ್ದು ಸ್ವದೇಶದ್ರಿ ಸುಧಾರ ಮಾಡಿ ಮೊದಲು ಸಾಮಾನ್ಯ ಜನರಿಂದ ಪರೀಕ್ಷಿಸಲ್ಪಟ್ಟು ಭಂಗಾದ ಮೇಲೆ ಮತ್ತು ಅನೇಕ ವೈದ್ಯಕೀಯರುಗಳು ನೀಡಿತೆಂಥ ಬಂದೇ ಸಮಾನಾಗಿ ಬಹುವರ್ಷದ ಅನುಭವದಿಂದ, ಶುದ್ಧ ಮತ್ತು ಪೌಷ್ಟಿಕ ವಸ್ತುಗಳಿಂದ ಮೇರೆ ಮಾಲುಗಳ ಮೂಲಕ ತಯಾರಾಗುವ, ಶಕ್ತಿಯ ಮೇಲೆ ನೊಂದಿಗೆ ಕಾದ ಟ್ರಾನಿಕ್.

ಇದರ ಸೇವನೆಯಿಂದ ರಕ್ತ ಸುದ್ದಿಯಾಗುವದು. ಕೌಟುಂಬಾಧವಾಗಿ ಪಚನಶಕ್ತಿ ಬೆಳೆಯುವದು. ಕಣ್ಣು, ಕೈ, ಕಾಲು ಉರಿಯೆಗಳು ಮೊದಲಾದ ಉಷ್ಣ ಮತ್ತು ಪಿತ್ತವಿಕಾರಗಳು ನಾಶವಾಗುವವು. ಸ್ತ್ರೀಯರಿಗೆ ಮುಟ್ಟು ಹೋಗದಿರುವದು ಸರ್ವ ರೋಗ ನಿವಾರಕವಾಗಿ ಸಂತಾನಕಾರಣವಾಗುವದು. ಆಯಸ್ಸು ಬಾಲ, ವೃದ್ಧ, ಸ್ತ್ರೀ ಪುರುಷರಿಗೆ ಅತಿ ಉಪಯುಕ್ತ.

ಕೃಯ—೦ ಬಾಟ್ಲಿಗೆ ರೂ. ೧-೪-೦, ೩ ಬಾಟ್ಲಿಗೆ ರೂ. ೩-೪-೦ ಡಜನ್ನಿಗೆ ರೂ. ೧೦

ದಮ್ಮು, ಶ್ವಾಸ, ಕೆಮ್ಮು ಇವುಗಳ ಮೇಲೆ ಸೇಟೆಂಟ್ ಔಷಧ

ದಮಾಹಾರಿ

ಇದನ್ನು ಉಪಯೋಗಿಸುವದರಿಂದ ಕಫವು ಕರಗಿ ಸಿಳ್ಳಾಗಿ ಬೀಳುವದು. ಅದರಿಂದ ಅಂಗಾಂಗಕ್ಕೆ ಸುಖ. ಬಾ. ಕಿ. ೧—೪—೦

ಪ್ರಾಕ್ಸ್ಯಾಟ್ಯ ಔಷಧ, ಕಿಸ್ಮಾಗೆ, ಬೆಳಗಾವಿ.

ಸಿಗುವ ಸ್ಥಳ :— ಮೈಸೂರು—ಬಿ. ಸಿ. ಪಟೇಲರು, ಮಾಡರ್ನ್ ಫಾರ್ಮಸಿ.
ಬೆಂಗಳೂರು—ಸೀತಾರಾಮ ಸ್ಟೈ ಅಂಡ್ ಬ್ರದರ್ಸ.

ಚಂದಾ ಸಂಗ್ರಹ ಮಾಡುವ ಏಜೆಂಟರಿಗೆ ಕಮಿಷನ್ ಕೊಡಲಾಗುವುದು

ಕಮಿಷನ್ ಕೊಡುವ ವಿಷಯ ಮತ್ತು ಇತರ ವಿಷಯಗಳನ್ನು ಕುರಿತು ಮ್ಯಾನೇಜರ್ ಕಡೆ ಕೇಳಿ ತಿಳಿದುಕೊಳ್ಳಿರಿ.

ಸ್ವರಾಜ್ಯ

॥ ಸತ್ಯಮೇವ ಜಯತೇ ॥

ರಾಜಧಾನಿಯ ರಾಷ್ಟ್ರೀಯ ವಾರಪತ್ರಿಕೆ.

ಸ್ವರ್ಗೀಯ ಎಂ. ವೆಂಕಟಕೃಷ್ಣಯ್ಯನವರ ಜ್ಞಾಪಕಾರ್ಥವಾಗಿ ಪ್ರಕಟಿಸಲ್ಪಡುತ್ತದೆ.

ಸಂಪಾದಕರು: ಆಗರಂ ರಂಗಯ್ಯ, ಬಿ.ಎ

ಸಂಪುಟ ೪] MYSORE : MONDAY 15—5—39 : ಮೈಸೂರು : ಸೋಮವಾರ ೧೫—೫—೩೯ [ಸಂಚಿಕೆ ೧೧

ಮನ ನಿರೋಧಕ್ಕೆ ವಿರೋಧ

ಮದ್ಯಪಾನ ಮಾಡಿದವರು ಹೇಗೆ ಅದು ಶರೀರಿಯದನ್ನು ನಾವು ನೋಡುತ್ತೇವೆ ಸ್ತ್ರೀಯರೆ. ಕುಡಿಯಾಗ್ಗೆ ಅವರಿಗೆ ಸ್ವೇಚ್ಛೆ ಯಲ್ಲವೇ ಇಲ್ಲವೆ ಯಾವ ಕಾರ್ಯವನ್ನೂ ಮಾಡಬಲ್ಲವರಾಗಿರುವುದಿಲ್ಲ. ಅದರಿ ಈಚೆಗೆ ಕೆಲವರು ಬೊಂಬಾಯಿನಲ್ಲಿ ಮದ್ಯಪಾನ ಮಾಡಿದವರಿಂದ ಗಾಯವಾಗಿ ವರ್ತಮಾನ್ಯರಿ. ಮದ್ಯಪಾನವನ್ನು ನಿರೋಧ ಪಡಿಸಲು ಅಲ್ಲಿ ಸಭೆ ಯನ್ನು ನಡೆಯುತ್ತಿವೆ. ಸರ್ಕಾರದ ಮಂತ್ರಿ ಇತರ ಮುಖಂಡರುಗಳೂ ಭಾಷಣ ಮಾಡುತ್ತಾರೆ. ಸಮಾಸ್ಯವಾಗಿ ಮಾಜಿಸಲ್ಪಟ್ಟಿರುವ ಇದಕ್ಕೆ ಬೆಂಬಲವಾಗಿ ಇರುತ್ತಾರೆ. ಅದರೆ ಕೆಲವರು ಪಾರ್ಸಿಗರು ಮಾತ್ರ ತಮ್ಮ ಅನುಯಾಯಿಗಳನ್ನು ಕಟ್ಟಿಕೊಂಡು ಬಹಳ ಕೆಲಸಗಳನ್ನು ಕೊಡುತ್ತಿದ್ದಾರೆ. ಮಂತ್ರಿಗಳಾದ ಶ್ರೀ. ಎಂ. ಮುನಿಸಿಯವರು ಭಾಷಣ ಮಾಡುತ್ತಿದ್ದ ಒಂದು ಸಭೆಯಲ್ಲಿ ಅವರು ಮಿಲಾಜಲವನ್ನೆಬ್ಬಿಸಿ ವಾದಕ್ಕೆಗಳನ್ನು ಕೂಗಿ ಕೋಲು ಮೊಟ್ಟೆಗಳನ್ನು ಎಸೆದರು. ಕಡೆಗೆ ಪೊಲೀಸರು ಕರೆಯಬಂದಿಗೆ ಬರಬೇಕಾಯಿತು. ಸಭೆಯು ನಾಲ್ಕು ಗಂಟೆಗಳ ಕಾಲ ತಡವಾಯಿತು. ಬೊಂಬಾಯಿನ ಸೇಂಟ್ ಜೇವಿಯರ್ಸ್ ಕಾಲೇಜಿನ ಪಾರ್ಸಿ ವಿದ್ಯಾರ್ಥಿಗಳು ಕೈಯ್ಯೆತ್ತಿದೆ. ಮಾದಕವಸ್ತುಗಳ ನಿರೋಧಕ್ಕೆ ಬಂದಿರುವ ಅವರು ಮೊಟ್ಟೆಗಳನ್ನು ಎಸೆದರು. ಇದನ್ನು ಕಂಡು ಗೌರವಸ್ಥರಾದ ಪಾರ್ಸಿ ಮುಖಂಡರಿಗೆ ನಾಚಿಕೆಯಾಗಿದೆ. ಅವರು ಒಬ್ಬರು ತಮ್ಮ ಪ್ರಾಣತ್ಯಾಗವನ್ನು ಮಾಡಿ ಮತ್ತಾಗಿಗೆ ಒಂದು ಸಾವಿರ ರೂಪಾಯಿಗಳನ್ನು ಕಳುಹಿಸಿದ್ದಾರೆ. ಮದ್ಯಪಾನ ನಿರೋಧ ಇಯವರೇ ಹೀಗೆ ವರ್ತಿಸಿದರೆ ಇತರರು ಹೇಗೆ ಕಾಣಿಯಬಹುದೋ ಇದರಿಂದಲೇ ಊಹಿಸಬಹುದು.

"ಬಂದೂಕನಿದ್ದರೆ ಸುಟ್ಟುಬಿಡುತ್ತಿದ್ದೆ"

ಸಾಮಾನ್ಯ ಮತ್ತು ಕೆಲಸಕ್ಕೆ ಮೊಟ್ಟಿಗೇ ಈ ಸ್ವಭಾವದವರಾದ ಅಧ್ಯಾಪಕರು ತಮ್ಮ ನಿರೋಧಗಳನ್ನು ಒಂದೊಂದಾಗಿ ಹೊರೆದು ಕೆಲಸಕ್ಕೆ ಅವರು ಹೇಗೆ ಕಾಣುವುದಿಲ್ಲ. ಮಕ್ಕಳಿಗೆ ಸಭೆಯಲ್ಲಿ ಹೋಲಾಯಿಸಿ ಮಂತ್ರಿಯಾದ ಶ್ರೀ ಮೊರಾರ್ಜಿ ದೇಸಾಯಿಯವರು ಭಾಷಣಮಾಡುತ್ತಿದ್ದರು. ಅಷ್ಟರಲ್ಲಿ ಪಾರ್ಸಿಯವರು ಗಲಭೆಯೆಬ್ಬಿಸಿದರು. ಅವರನ್ನು ಹೇಗಾಯಿಸುವರು. ಇಂತಿಷ್ಟರು ಸಭೆಯಲ್ಲಿದ್ದ ಒಬ್ಬ ಪಾರ್ಸಿಯವನು. ಅವರು ಮೊದಲೆ ಬಹುಸ್ವರೇ ಬಂದ ಪಾರ್ಸಿ ಜನಾಂಗವನ್ನೆಲ್ಲ ಪ್ರೇರಿಸಿದ್ದರು. ನನ್ನಷ್ಟೆ ಒಂದು ಸಿಕ್ಕಿದ್ದರೆ ನಿಮ್ಮನ್ನು ಸುಟ್ಟು ಬಿಡುತ್ತಿದ್ದೆ" ಎಂದನು "ಪಾರ್ಸಿ ಜನಾಂಗವನ್ನು ಗೌರವಿಸ್ತೇನೆ. ಗಲಭೆ ಮಾಡಿದವರನ್ನು ಬೇರೆಯವರೆ. ಅವರು ಮೊದಲೆ ಬಹುಸ್ವರೇ ಬಂದ ಪಾರ್ಸಿ ಜನಾಂಗವನ್ನೆಲ್ಲ ಪ್ರೇರಿಸಿದ್ದರು. ನನ್ನಷ್ಟೆ ಒಂದು ಸಿಕ್ಕಿದ್ದರೆ ನಿಮ್ಮನ್ನು ಸುಟ್ಟು ಬಿಡುತ್ತಿದ್ದೆ" ಎಂದನು "ಪಾರ್ಸಿ ಜನಾಂಗವನ್ನು ಗೌರವಿಸ್ತೇನೆ. ಗಲಭೆ ಮಾಡಿದವರನ್ನು ಬೇರೆಯವರೆ. ಅವರು ಮೊದಲೆ ಬಹುಸ್ವರೇ ಬಂದ ಪಾರ್ಸಿ ಜನಾಂಗವನ್ನೆಲ್ಲ ಪ್ರೇರಿಸಿದ್ದರು. ಅಷ್ಟರಲ್ಲಿ ಮುಂದೆ ಯಾವಾಗಲೇನಾದರೂ ಕಾಣಿ ಮಾಡಬಹುದು" ಎಂದು ಅವರು ಹೇಳಿದರು. ಮತ್ತೆ ಮೇಲೆಕೆಯ ಪ್ರಭಾವ ಮತ್ತಿರವಾಯಿತು. ಕಷ್ಟವನ್ನು ಸಹಿಸುವವರಿಗೆ ಮಾತ್ರವೇ ಅಷ್ಟಿದೆ ತತ್ವ ಅಲಾಧರಿಗೂ ಇಂತಹ ಅಸೂಯೆಗಳನ್ನು ಬಿಟ್ಟು ಮಾಡುತ್ತಾರೆ. ಈ ಮನುಷ್ಯ ಪ್ರಕೃತಿಯನ್ನು ತಪ್ಪಿಸಲು ಇದಕ್ಕಿಂತ ಬೇರೆಯ ಕಾರಣ ಬೇಕೆ?

ಸಿಕಿಯಿಂದ ಮೊಕದ್ದಮೆಗಳು

ಮಾನ ನಿರೋಧನನ್ನು ಮಾಡಲು ಅನೇಕ ಪ್ರಯತ್ನಗಳು ಆದುವಾಗಿವೆ. ಇನ್ನು ಸಂಸ್ಥಾಪನೆ ಸಹ ಸ್ವಲ್ಪ ಮಟ್ಟಿಗಾಯಿತಾಗಿದೆ. ಅದರೆ ಕೆಂಪಂದಂಗಾಗಿಗಳ ಬಳಿ ಸಿಕಿಯಿಂದ ಸಹಿಸುವುದನ್ನು ಸಾಮಾನ್ಯ ಮನುಷ್ಯರಿಗೆ ಅಷ್ಟರ ಮಟ್ಟಿಗೆ ಸಹಿಸಲಾಗದೆ ಹೋಯಿತು. ಅದರ ಒಬ್ಬರು ತಮ್ಮ ಪ್ರಾಣತ್ಯಾಗವನ್ನು ಮಾಡಿ ಮತ್ತಾಗಿಗೆ ಒಂದು ಸಾವಿರ ರೂಪಾಯಿಗಳನ್ನು ಕಳುಹಿಸಿದ್ದಾರೆ. ಮದ್ಯಪಾನ ಸಭೆಯಲ್ಲಿ ಇಯವರೇ ಹೀಗೆ ವರ್ತಿಸಿದರೆ ಇತರರು ಹೇಗೆ ಕಾಣಿಯಬಹುದೋ ಇದರಿಂದಲೇ ಊಹಿಸಬಹುದು.

ಸಿಕಿಯಿಂದ ಮೊಕದ್ದಮೆಯಲ್ಲಿ ಸಿಕ್ಕಿ ಹೊಂದಿದವರು ಸಿಕಿಯನ್ನು ಸೇವಿಸಲಾಗದೆ ಅಷ್ಟರಲ್ಲಿ ಸಾಮಾನ್ಯ ಸ್ಥಿತಿಯಲ್ಲಿ ಸ್ವಾಮಾಗಿರುವರು. ತಂತಮ್ಮ ಕೆಲಸಗಳಿಗೆ ಹೋಗುವುದಕ್ಕೆ ಅಡ್ಡಿ ಬರುವುದಿಲ್ಲ. ಇಷ್ಟೇ ಅಲ್ಲದೆ ಇಂಥಹ ಅನೇಕ ಸ್ವೇಚ್ಛೆಯಾಗಿಗಳನ್ನೂ ಇದೇ ರೀತಿಯ ತೀರ್ಮಾನಗಳು ಮೊರಯಿವೆ. ಅದರೂ ಸಹ ಸಮ್ಮ ಸ್ವಾಮಿಸ್ಥಿತಿಯಿಂದ ಈ ರೀತಿ ಕೆಟ್ಟಅಭಿಪ್ರಾಯಗಳನ್ನು ತಾಳಿದ್ದೂ ಅಕ್ಷಯಕರವಾಗಿದೆ. ಮಾನವನ ಮನಸ್ಸಿನ ಮೇಲೆ ಇದರ ಪ್ರಭಾವ ಸಾಮಾನ್ಯ ಸ್ಥಿತಿ. ಮತ್ತೆ ಮಾಡುವಾಗ ಸ್ವಾಮಿಯವರು ಗಲಭೆಯಾಯಿತೆಂದರೆ ಗಲಭೆ ಮಾಡುವವರಿಗೆ ತಕ್ಕ ಬುದ್ಧಿ ಕಲಿಸಬೇಕು ಅದು ಬಿಟ್ಟು ಸ್ವಾಯಿಸಾಮಿ ಕೆಲಸಕ್ಕೆ ತಡವುಂಟಾಯಿತು ಸರಿಯಲ್ಲ.

ಸಾಧ್ಯತೆಯೆಂದರೆ ಸ್ವಾಂತಪಡೆಯೋ?

ಮಾನವ ಸ್ವಭಾವವೇ ಹೀಗಿರುವುದು ಅದರ ಜೀವನದ ಕೆಲಸಗಳು ಸ್ವಲ್ಪ ಸ್ವಲ್ಪ ಮಾಡಿ ಮುಗಿಸಲ್ಪಟ್ಟಿರುವುದು. ಸ್ವಾಧ್ಯತೆಗಾಗಿ ಮನುಷ್ಯನಲ್ಲಿರುವುದು. ಹೋಗಲು ಒಂದು ಹೊಸ ದಿಗಂತವನ್ನು ಮಾಡಿಕೊಳ್ಳುವುದು. ಇದಕ್ಕೆ ಮನುಷ್ಯನಾಗಿ ಬಂದ ಗುಣಗಳನ್ನು ಪ್ರೋತ್ಸಾಹಿಸಿ ಮತ್ತು ಅಭಿವೃದ್ಧಿ ಪಡಿಸಲು ಅಭಿವೃದ್ಧಿ ಪಡಿಸಲು ಒಬ್ಬರಿಗೆ ಮಾಡುವುದು ಸಮಯಕಾರವಾಗಿದ್ದಾರೆ. ಒಬ್ಬನಲ್ಲಿ ಇದೊಂದು ಬಂಗಾಳ ಸ್ವಾಧ್ಯತೆ ಚಳವಳಿಯಂತೆ ತರುಣರಿಗೆ ಕೆಲವು ಜನ ಬಂಗಾಳದವರು ಮೇರು ಬಂಗಾಳ ಸೋಲಾಗಿ ದೇಶ ಗೌರವ ಎಂಬ ಹೆಸರನ್ನು ಕೊಟ್ಟರು. ಇಷ್ಟು ಗೌರವವನ್ನು ಪಡೆದವರಿಗೆ ಇಷ್ಟರ ಒಂದು ಭಾಗದ ಗೌರವವೇನೂ ಮೊರಯಾಗಿ ಬೇಕಾಗಿರಲಿಲ್ಲ. ಅದರೂ ಅವರು ಅದನ್ನು ಕೊಟ್ಟರು. ಇದೇಕೆ ಸ್ವಾಧ್ಯತೆ ಚಳವಳಿಗೆ ಒಳಗಾಗಿರುವ ಹೈಗಳು ಇಷ್ಟರ ಘಾಯ ಸಹಿಸಲಾರದೆ ಅಷ್ಟು ಕೆಲವರ ಮೇಲೆ ಮಾಡಿದ ಕೆಲಸ ಬಾಯಿಸಿತು. ಇದರಿಂದ ಇಷ್ಟರ ಮತ್ತು ಇಷ್ಟರ ಗೌರವದಿಂದ ಸ್ವಾಂತ ಗೌರವ ಸಂಪಾದಿಸಿಕೊಳ್ಳಲಾಗದೆ ಅಗೌರವಪಡಿಸುವುದು ಸಂತೆ ಸಾಮಾನ್ಯವಾಗಿ ಬಂದಿದೆ. ಅಂಥಹ ಅಗೌರವವನ್ನು ಸಹಿಸಲಾರದೆ ಅವರು ಅದನ್ನು ಮಾಡಿದ್ದಾರೆ. ಇದರಿಂದ ಅವರ ಸ್ವಾಧ್ಯತೆ ಚಳವಳಿ ಹಾಳಾಗಿ ಹೋಯಿತು. ಇದರ ಮೇಲೆ ಅವರ ಮೇಲೆ ಮಾಡಿದ ಕೆಲಸ ಬಾಯಿಸಿ ಅವರ ಮೇಲೆ ಕೆಲಸ

ಒಂದು ಸುಂದರ ಕಥೆ

ದೇವರು ದಯಾಳುವು

ಲೇಖಕ —ವರದಾಚಾರ್ಯ ರಾಜಾಚಾರ್ಯ, ಬಿ.ಎ.

ದೇವಸ್ಥಾನದ ಒಳಗಾಗಿ ಸುತ್ತಲೂ ನಿಬಿಡ ಕೃಷ್ಣಶಾಂತಿಯ ವರದಾಚಾರ್ಯನು ಕೃಷ್ಣನ ಪ್ರತಿಮೆಯ ಮುಂದೆ ಕುಳಿತು ಕೊಂಡಿದ್ದ ಒಬ್ಬ ಮನುಷ್ಯನ ಕಡೆಗೆ ಕಣ್ಣು ಹಾಯಿಸಿದ. ಆ ಮನುಷ್ಯನ ಮುಖದಲ್ಲಿ ಕಾಣಿಸಿದ ಕಳೆಯು ಅವನ ಮನಸ್ಸಿನ ಶಾಂತಿಯನ್ನು ಕೆಡಿಸಿತು. ಆ ಮನುಷ್ಯನ ಮುಖ

ಗೌರವರಹಿತವಾದ, ಕಶ್ಮಲಯುತವಾದ ಕಾರ್ಯವನ್ನೆಂದೂ ಮಾಡಿಲ್ಲ.

ಅದರ ಬದಲು ಆತ್ಮಹತ್ಯೆ ಮಾಡಿಕೊಳ್ಳುವೆನು.

ಬೃಂದಾವನದಲ್ಲಿ ಸರ್ದಾರ್ ಪಟೇಲರ ಉದ್ಗಾರ

ಬೃಂದಾವನದಲ್ಲಿ ನಡೆದ ಗಾಂಧಿ ಸೇವಾ ಸಂಘದ ಅಧಿವೇಶನಾನಂತರ ಸರ್ದಾರ್ ವಲ್ಲಭಾಯಿ ಪಟೇಲರು ತಮ್ಮ ಮೇಲೆ ಬಂದಿರುವ ಆಪಾದನೆಗಳಿಗೆ ಉತ್ತರ ಕೊಟ್ಟು ಹೀಗೆ ಹೇಳಿದ್ದೇನೆಂದರೆ:—

ಯಾರು ಏನೇ ಮಾತಾಡಲಿ, ಅದನ್ನು ಮಾಡುವುದರ ಅನುಮತಿಯಿಂದ ಮಾಡುತ್ತೇನೆ. ಕಾಂಗ್ರೇಸ್ ಸಂಘದ ಸದಸ್ಯರು ಯಾವ ಕೆಲಸವಾದ ಕಾರ್ಯಗಳಲ್ಲಿಯೂ ತೊಡಗಿರುವುದು, ಮಹಾತ್ಮರು ಸದಾ ತಮ್ಮ ಹತೋಟಿಯಲ್ಲಿ ಆಳವಾಯಿಸುತ್ತಿರುತ್ತಾರೆ. ಅವರ ಅನುಮತಿಯಿಲ್ಲದೆ ನಾನೂ ಸಡೆಯುವುದಿಲ್ಲ. ಕಾಂಗ್ರೇಸ್‌ಪೂರ್ವಕವಾಗಿ ಎಂದೂ ಯಾವ ಕೆಲಸವೂ ಗೌರವರಹಿತ ಅಥವಾ ಕಾರ್ಯವನ್ನೂ ನಾನು ಮಾಡಿಲ್ಲ. ಒಂದು ವೇಳೆ ಹಾಗೆ ಮಾಡುವುದಕ್ಕೆಂದೂ ನಾನು ಆತ್ಮಹತ್ಯೆ ಮಾಡಿಕೊಳ್ಳುವೆನೇ ಹೊರತು ಮಹಾತ್ಮರೊಡನೆ ಕೆಲಸ ಮಾಡುವ ಸೌಭಾಗ್ಯ ನನಗೆ ದೊರೆತಿದೆ. ನನ್ನ ಯಾವ ಕಾರ್ಯವಿಂದಲೂ ಮಹಾತ್ಮರಿಗೆ ಕೆಟ್ಟ ಹೆಸರು ಕೆಡಲಿ ತಮ್ಮನ್ನು ಕುರಿತು ಕೊಡುತ್ತೇನೆ. ಅದರ ಬಗ್ಗೆ ಯಾರು, ಮಹಾತ್ಮರ ಸಾಮ್ರಾಜ್ಯದಲ್ಲಿ ಮಹಾಕಾಂಕ್ಷೆಯ ಅಥವಾ ನನ್ನ ಜೀವನದಾಸೆಯ ಮೇಲೆ ಕ್ಷಾಯಗೊಳಿಸುತ್ತಿದ್ದೆ. ... ಸಂಸ್ಥಾನಗಳಲ್ಲಿ ಜೀವ ಬಿಗಿದ ಕ್ರೂರತನವು ಜಾರಿಯಲ್ಲಿದೆ. ಜೀವನಾಸಾಯವು ಅನುಸರಿಸುತ್ತಿದೆ. ಗಾಂಧಿಯವರು ರಾಜಕೋಟೆಗೆ ಬೇಗನೆ ಬರುವುದಾಗಿ ಅಲ್ಲಿಯ ಸಂಘಕ್ಕೆ ಒಪ್ಪಿಕೊಂಡರು. ಆದರೆ ರಾಜಕೋಟೆಯ ಸಣ್ಣ ಸಮಸ್ಯೆಯನ್ನು ಹೀಮೂಸಾಯದ ಅಲ್ಲಿ ಕಾಂಗ್ರೇಸ್ ವಿರೋಧಿಸುತ್ತಿರುವುದು, ತಮ್ಮ ಸಕಲ ಕಾರ್ಯ ಸಾಧನೆಗಳಿಗೆ ಅಡ್ಡಿ ಒಂದುಗೂಡಿ ಸೇರಿದೆ. ಗಾಂಧಿಯವರಿಗೆ ಅದು ಗೊತ್ತು. ಅದರ ಮೇಲೆ ಅವರು ಗಿರುವುದೆಂದು ತಿಳಿಯಬೇಡಿರಿ. ಹೊಸ ಜನಗಳು ಮಂದ ಅವರು. ಈ ಪ್ರಕ್ರಿಯೆಯನ್ನು ಬಗೆಹರಿಸುವರು ಅನ್ನುವ ಅವರಿಗೆ ವಿಶ್ವಾಸ.

ಕಮ್ಯೂನಿಸ್ಟ್ ಪಂಗಡ

ನಿರ್ಬಂಧ ನಿವಾರಣೆ

ಕಮ್ಯೂನಿಸ್ಟ್ ಪಂಗಡದ ಮೇಲಿನ ನಿರ್ಬಂಧನೆಯನ್ನು ತೆಗೆಯುವುದೇನೆಂದು ಸಂಯುಕ್ತಾಂತದ ಶಾಸನ ಸಭೆಯಲ್ಲಿ ಒಂದು ಠರಾವು ಬಂತು. ಅದನ್ನು ಸರ್ದಾರ್ ಪಟೇಲ್ ಅಂಗೀಕರಿಸಿದರು "ಕಾಂಗ್ರೆಸ್ಸಿನ ಸಂಘದ ಹಕ್ಕುಗಳನ್ನು ಕ್ರಮವಾಗಿಸುವುದು. ಮಾತ್ರ ಸ್ವಾತಂತ್ರ್ಯವನ್ನೂ ಕಾಂಗ್ರೆಸ್ ಸ್ವಾತಂತ್ರ್ಯವನ್ನೂ ಉಂಟುಮಾಡುವುದು. ರಾಜಕೀಯ ಸಂಸ್ಥೆಗಳಮೇಲೆ ಸಂಘ ಹಾಕುವುದು ಸರ್ವಾ ಪ್ರಭುತ್ವದ ವಿರೋಧ. ಆ ಸಂಸ್ಥೆಯ ಸಮಾನ ಹಾನಿಕರವಾದ ಕಾರ್ಯಗಳಲ್ಲಿ ತಡೆದರೆ ಸರ್ಕಾರದವರು ಸಾಮಾನ್ಯ ಸಮಾಜಸ್ವರೂಪ ಬಂದೋಬಸ್ತು ಮಾಡುವುದು. ನಮ್ಮ ಸರ್ಕಾರಕ್ಕೆ ಪ್ರಜಾ ಪ್ರಭುತ್ವದ ಮೂಲ ತತ್ವಗಳೇ ಆಧಾರ. ಕಮ್ಯೂನಿಸ್ಟ್ ಪಂಗಡದ ಮೇಲಿನ ನಿರ್ಬಂಧನೆಯನ್ನು ತೆಗೆಯುವುದು ಒಳ್ಳೆಯದೆಂದು ನಮ್ಮ ಅಭಿಪ್ರಾಯ"—ಎಂದು ಪ್ರಧಾನ ಮಂತ್ರಿಗಳು ಹೇಳಿದರು. ನಿರ್ಣಯವನ್ನು ಸರ್ವರೂ ಒಪ್ಪಿದರು.

ಸಂಯುಕ್ತಾಂತ ಬಹಳ ಬದಲಾಯಿಸುವ ಮಾತುಗಳು ಮಹಾಮಾಧಿಕೆಂದು ಕೇಳ್ಪಡುತ್ತಿತ್ತೇನೋ ಇದು ಸರ್ವಾನುಮತವಾಗುತ್ತಿದೆ. ಸಂಯುಕ್ತ ಪ್ರಾಂತ ಮೇಲ್ಪಂಕ್ತಿಯು ಅನುಸರಿಸಬೇಕು ಇದರ ಕಾರಣ ಸಭೆಗಳೂ ಅದೇ ಕಾರ್ಯಕರಿ.

ಇಂದೂರು ಮಹಾರಾಜರ ಬೆಳೇ ಹೆಂಡತಿ

ಮೊದಲನೇ ಗಂಡನನ್ನು ಬಿಟ್ಟಿದಳು

ಇಂದೂರು ಮಹಾರಾಜರ ಮೊಲ್ಲೆ ಪ್ರಭುವು ಬಹಳ ಬೇಕಾಬಿಟ್ಟಿನ್ನು ಮಾಡುವುದನ್ನು ಯಾವರನ್ನು. ಅಕೆಯ ಭಾಷೋಗ್ರಹಗಳು ಹೀಗಿವೆ:—ಅಕೆ ಬಹಿರಂಗದ ಸಾಮಾನ್ಯ ಕುಲದಲ್ಲಿ ಹುಟ್ಟಿದವಳು. ತಂದೆಯು ಒಬ್ಬ ಸನ್ಯಾಸಿ ಸಾಧು. ಅವನಿಗೆ ಇದು ಮಾಲಿ ಪರಿಸ್ಥಾನ. ಅಕೆಯು ಮಹಾರಾಣಿ ಸೇವೆಗಳಲ್ಲಿ ನಾಲಿಯಾಗಿದ್ದಳು. ಮಹಾಪ್ರಭುವಿನ ಎಂಬಾತನನ್ನು ಅಕೆ ಮೊದಲು ಮದುವೆಮಾಡಿದ್ದಳು. ಅವನನ್ನು ಬಿಟ್ಟಳು. ಅಕೆಯು ತನ್ನದು ಮೋಕ್ಷವನ್ನು ಅವಳನ್ನು ಮದುವೆಮಾಡುವುದಕ್ಕೆ ತನ್ನ ತಿ ಕೊಡಲಿಲ್ಲ. ಮೋಕ್ಷದ ಮಾತಿನ ಅವಳಿಗೆ ಒಪ್ಪಲಿಲ್ಲ. ಅದೂ ಮದುವೆ ಯಾಯಿತು. ಅದೇಕೆಂದರೆ ಮಹಾರಾಜ ನನ್ನಾಗಲೀ ಮಹಾರಾಣಿಯನ್ನಾಗಲೀ ಲಕ್ಷಿಸುವವರಲ್ಲ. ಅವರೆ ಇಂದೂರ್ವನದ ಯಾವ ಮಹಿಳೆಯರೆಯೂ ಅಂದರೆ ಅವ ಅಭ್ಯಾಸವುಳ್ಳ ನಾಸ್ತ್ರ ಸಿಂಹಾಸನದ ಅಧಿಪತಿಯ ಅಧಿಕಾರಿಯಾಗಲು ಮೊದಲು ಕಿಲ್ಲವೆಂದು ಭಾವಿಸಿದೆವು ಕೆಟ್ಟ ತುವರು. ಅದರೆ ನನ್ನ ರಾಜಮಗಳಿಗೆ ಬೇಳೆ ಸ್ತ್ರೀಯರ ಮೇಲಿನ ಅನ್ಯಾಯವೇ ಅದೇ ಬೇಕೆಂದು ಕೆಟ್ಟ ಹೆಸರು ಕೆಡಲಿ.

ರೋಗಿಗಳ ತಲೆಯಿಂದಿನ್ನಿ ಕೆಳಿಯೊ

ಆಸ್ಪತ್ರೆಯಿಂದ ಆಸ್ಪತ್ರೆಗಳ ರೋಗಿಗಳ ಆಸ್ಪತ್ರೆಗಳ ಅಧ್ಯಕ್ಷ. ಅವರು ಮಾಡಿದ ಯಜ್ಞ ಮಹಾಕಿಕೊಂಡು ತಮ್ಮ ಕಾರಿಯಿಂದ ಸಲ್ಲಿಸಿ ಮೇಲೆಯನ್ನು ಕೇಳಿಬರುವುದು. ತಲೆ ಅಥವಾ ಕಸ್ತೂರಿಗಳನ್ನು ರೋಗಿಗಳು, ಕಾ ಕಾರ್ಯಾದಿಂದಲೂ ಮಾಡುತ್ತಿರುವುದೇ ಹೊರತಿಗೆ ತಮ್ಮ ಕೆಲಸ ತಮ್ಮ ಕೆಲಸ ಕೊಡುತ್ತೇನೆ. ಅದರ ಬಗ್ಗೆ ಯಾರು, ಮಹಾತ್ಮರ ಸಾಮ್ರಾಜ್ಯದಲ್ಲಿ ಮಹಾಕಾಂಕ್ಷೆಯ ಅಥವಾ ನನ್ನ ಜೀವನದಾಸೆಯ ಮೇಲೆ ಕ್ಷಾಯಗೊಳಿಸುತ್ತಿದ್ದೆ. ... ಸಂಸ್ಥಾನಗಳಲ್ಲಿ ಜೀವ ಬಿಗಿದ ಕ್ರೂರತನವು ಜಾರಿಯಲ್ಲಿದೆ. ಜೀವನಾಸಾಯವು ಅನುಸರಿಸುತ್ತಿದೆ. ಗಾಂಧಿಯವರು ರಾಜಕೋಟೆಗೆ ಬೇಗನೆ ಬರುವುದಾಗಿ ಅಲ್ಲಿಯ ಸಂಘಕ್ಕೆ ಒಪ್ಪಿಕೊಂಡರು. ಆದರೆ ರಾಜಕೋಟೆಯ ಸಣ್ಣ ಸಮಸ್ಯೆಯನ್ನು ಹೀಮೂಸಾಯದ ಅಲ್ಲಿ ಕಾಂಗ್ರೇಸ್ ವಿರೋಧಿಸುತ್ತಿರುವುದು, ತಮ್ಮ ಸಕಲ ಕಾರ್ಯ ಸಾಧನೆಗಳಿಗೆ ಅಡ್ಡಿ ಒಂದುಗೂಡಿ ಸೇರಿದೆ. ಗಾಂಧಿಯವರಿಗೆ ಅದು ಗೊತ್ತು. ಅದರ ಮೇಲೆ ಅವರು ಗಿರುವುದೆಂದು ತಿಳಿಯಬೇಡಿರಿ. ಹೊಸ ಜನಗಳು ಮಂದ ಅವರು. ಈ ಪ್ರಕ್ರಿಯೆಯನ್ನು ಬಗೆಹರಿಸುವರು ಅನ್ನುವ ಅವರಿಗೆ ವಿಶ್ವಾಸ.

ಶುರುಬರ ಸಮ್ಮೇಳನ

ಬೇಗಾಂ ಜಿಲ್ಲೆಯ ಗೋಕಾಕ ಪಟ್ಟಣದಲ್ಲಿ ನಿನ್ನೆ ದಿನ ಅದರ ಕಾರ್ಯಕರ್ತರ ಸಮ್ಮೇಳನವು ನಡೆಯಿತು. ಸಾಲ್ಯಾಡೆ ಅಧ್ಯಕ್ಷತೆ ವಹಿಸಿ ನೆರೆದಿದ್ದ ಅಧ್ಯಕ್ಷತೆ ವಹಿಸಿ ಸ್ವಾಗತ ಭಾಷಣ ಮಾಡಿದರು. ಅದರ ಮೇಲೆ ಸಮ್ಮೇಳನ ಪ್ರಾರಂಭವಾಯಿತು. ಈ ಕೆಳಗಿನ ಠರಾವುಗಳನ್ನು ಮಂಡಿಸಲಾಯಿತು:—

ಕುರುಬರ ಸಮಾಜದ ಸ್ಥಾಪನೆಯ ಸಂಸ್ಥೆ ಎಂದೂ ಕೂಡ್ಯ ಸ್ಥಿತಿಯಲ್ಲಿ ಇದ್ದಿತೆಂದೂ ಸಮಾಜ ಸಂಘ ಸ್ಥಾಪಿಸಿದ್ದೂ ಇತ್ತೀಚಿನ ಶಿಕ್ಷಣ ದೈವಭಕ್ತಿ ಸಂಸ್ಕಾರದಿಂದ ಕಾರ್ಯಕ್ಕೆ ಪ್ರವೇಶಿಸಿದ ಸಮಾಜದ ಸ್ಥಿತಿ ಸುಧಾರಿಸಿದೆ. ಸ್ವಲ್ಪ ಅಜ್ಞಾನ ತನ್ನ ಸ್ವಾತಂತ್ರ್ಯ ಕಾರ್ಯ ಸಮಾಜದ ಸ್ಥಿತಿಯನ್ನು ಕೆಡಿಸಿದೆ. ಸಂಘದಲ್ಲಿ ಮಾತ್ರ ಇದ್ದ ಸ್ಥಿತಿಯನ್ನು ಮಹಾರಾಣಿ ತಿಳಿಸಿದರು. ಈ ಸಂಘದ

ಸಾ ಧಿ ನ

19—6—87 ನೇ ಸೋಮವಾರ

ಪತ್ರಿಕಾ ಕಾನೂನು

ಕಳೆದ ಮೂವತ್ತು ವರ್ಷಗಳಿಂದ ಜಾರಿಯಲ್ಲಿರುವ ಪತ್ರಿಕಾ ಕಾನೂನನ್ನು ಸಡಿಲಮಾಡಬೇಕೆಂದು ಪ್ರಜೆಗಳೂ, ಪಾರ್ಲಿಮೆಂಟ್ ಸದಸ್ಯರೂ ಕೇಳುತ್ತಿದ್ದರು. ಅದನ್ನು ತಿರಸ್ಕರಿಸುವುದಾಗಿ ಅನೇಕ ವರ್ಷಗಳ ಹಿಂದೆಯೇ ಸರ್ಕಾರದವರು ಭರವಸೆ ಕೊಟ್ಟಿದ್ದರು. ಆದರೆ ಈಗ ಆ ಕಾನೂನಿಗೆ ಪ್ರತಿಯಾಗಿ ಬೇರೊಂದು ಕಾನೂನನ್ನು ಮಾಡಿ ಅದು ಸುವ್ಯವಸ್ಥಿತವಾಗಿರುವುದು.

ಸಾಮಾನ್ಯವಾಗಿ ಪ್ರಜಾ ಸ್ವತಂತ್ರವಿರುವ ಯಾವ ರಾಜ್ಯದಲ್ಲಿಯೂ ಪತ್ರಿಕೆಗಳ ಮೇಲೆ ನಿಯಂತ್ರಣವನ್ನು ಹೊರಿಸಕ್ಕೆ ಯಾವ ಕಾನೂನೂಗೂ ಆಗಾರ ಒಪ್ಪುವುದಿಲ್ಲ. ಪಿರೇಗ ಮೊದಲಾದವುಗಳನ್ನು ಎಂದೆಂದಿಯುದ್ದ, ದೊಂಬಿ, ಗಲಭೆ ಮುಂತಾದುವುಗಳು ಸ್ವತಂತ್ರವಾಗಿ ಮಾತ್ರ ಕೆಲವು ನಿರ್ಬಂಧಗಳನ್ನು ಸಾರುವುದು.

ಇಂಗ್ಲಿಷಿನ ಪತ್ರಿಕೆಗಳ ಸಂಪೂರ್ಣ ಸ್ವಾತಂತ್ರ್ಯಕ್ಕಾಗಿ ಹೋರಾಡುವ ಅನೇಕ ಮಹಾನುಭಾವರುಗಳನ್ನು ಅದರ ಸರ್ಕಾರದ ಒಂದು ಒಗೆಯ ಹೆಸರೇಳಿಯನ್ನು ಇಟ್ಟುಕೊಳ್ಳಬೇಕೆಂಬುವವರು ನಮ್ಮ ದೇಶದ ಸಭೆಯಲ್ಲಿ ಅನೇಕರಿದ್ದಾರೆ. ಅದ್ದರಿಂದ ಒಂದು ಒಂದು ಒಗೆಯ ಕಾನೂನು ಇರಬೇಕೆಂದು, ಅದರ ಒಪ್ಪಿಕೊಂಡಿರಬೇಕು. ಹೊಸ ಕಾನೂನಿನ ಮೂಲಕವೆಯೂ ಒಂದು ಬಗೆಯ

ಕನ್ನಡಿಗರೆಲ್ಲ ಒಂದಾಗಬೇಕು

ಶ್ರೀ ಜಯ ಚಾಮರಾಜ ಒಡೆಯರ ಭಾಷಣ

ಬೆಂಗಳೂರಿನಲ್ಲಿ ಕನ್ನಡ ಸಾಹಿತ್ಯ ಪರಿಷತ್ತಿನಿಂದ ನಡೆದ ವಸಂತ ಸಾಹಿತ್ಯೋತ್ಸವವನ್ನು ಸಮಾರಂಭಗೊಳಿಸುವುದಕ್ಕಾಗಿ ಶ್ರೀ ಜಯಚಾಮರಾಜ ಒಡೆಯರವರು ನಿನ್ನೆ ದಿನ ಸಂಜೆಗೆ ಕಂಠಂತೆ ಭಾಷಣಮಾಡಿದರು—

ಕನ್ನಡ ಸಾಹಿತ್ಯ ಪರಿಷತ್ತಿನ ಆಶ್ರಯದಲ್ಲಿ ವಸಂತ ಸಾಹಿತ್ಯೋತ್ಸವವನ್ನು ಸಮಾರಂಭಗೊಳಿಸುವುದಕ್ಕಾಗಿ ನಾವು ಅತ್ಯಂತ ಸಂತೋಷದಿಂದ ಇಲ್ಲಿಗೆ ಬಂದಿರುವೆವು. ಇಂಥ ಉತ್ಸವದಲ್ಲಿ ಸ್ವೀಕೃತಿ ಸೀರುವ ಅವಕಾಶವನ್ನು ಕಲ್ಪಿಸಿಕೊಟ್ಟುದಕ್ಕಾಗಿ ಸಂತೃಪ್ತನಾದೆನೆಂದು ನನ್ನ ವಂದನೆಗಳು ಸಲ್ಲಿಸುತ್ತೇನೆ.

ಭಾಷಾಭಿಮಾನಿಗಳೂ ವಿದ್ವಾಂಸರೂ ಶಾಸ್ತ್ರಜ್ಞರಾದಿಗಳೂ ಆದ ಅನೇಕ ಮಂದಿ ಮಹಾಜನರುಗಳು ಸ್ವಾರ್ಥರಹಿತವಾದ ಸೇವೆಯನ್ನು ಸಲ್ಲಿಸಿ ಶ್ರಮಪಟ್ಟರೆ ಫಲವಾಗಿ ಸುಮಾರು ಕಾಲು ಶತಮಾನದ ಪರಿಮಾಣವಲ್ಲಿ ಈ ಪರಿಷತ್ತು ಕನ್ನಡ ನಾಡಿನ ಸ್ಥಿರ್ಯಾ ಸ್ಥಾಯಿಯಾಗಿ ಇದೆಲ್ಲ ಕಾರ್ಯಗಳ ಸಂಗ್ರಹಮಾಗಿ ನಮಗೆ ಉನ್ನತಸ್ಥಿತಿಗೆ ಬಂದಿದೆ. ಕನ್ನಡ ನಾಡಿನ ನಾನಾ ಭಾಗಗಳ ಒಳಗೂ ಪರಸ್ಪರ ಸ್ನೇಹಿಸ್ವಾಸಗಳು ಬೆಳೆಗಿ ವೃದ್ಧಿಹೊಂದುತ್ತ ಬಂದಿರುವುದಕ್ಕೆ ಪರಿಷತ್ತಿನಿಂದಲೂ ಕೃಷಿ ನಡೆದಿದೆಯೆಂದ ತಿಳಿಯಲು ಅತಿಶಯೋಕ್ತಿಯಾಗಲಾರದೆಂದು ನಾವು ಭಾವಿಸುತ್ತೇನೆ.

ಜನ ಜೀವನದ ಸಮಸ್ತ ಕಾರ್ಯಕ್ಷೇತ್ರಗಳಲ್ಲಿಯೂ ಅತ್ಯಂತ ಮೆಚ್ಚತ್ತ ಕಾರ್ಯಸಿದ್ಧಿಯನ್ನು ಪಡೆದಿದ್ದರು ನಮ್ಮ ಕನ್ನಡಿಗರು. ರಾಷ್ಟ್ರಕೂಟ ಚಕ್ರವರ್ತಿ ನೃಪತುಂಗನು ಹೇಳಿರುವಂತೆ ಕನ್ನಡ ನಾಡು ಕಾವೇರಿಯಿಂದ ಗೋದಾವರಿಯವರೆಗೆ ವ್ಯಾಪಿಸಿದ್ದುದೆಲ್ಲದೆ, ಕನ್ನಡಿಗರು ಇಲ್ಲಿ ವಿವಿಧ ಭಾಗಗಳಿಗೂ ವಿಸ್ತರಿಸಿಕೊಳ್ಳುತ್ತಿದ್ದರು. ಧರ್ಮೋದ್ಧಾರಕರಾದ ಶ್ರೀ ಶಂಕರಾಚಾರ್ಯರು, ಶ್ರೀ ರಾಮಾನುಜಾಚಾರ್ಯರು, ಶ್ರೀ ಮಧ್ವಾಚಾರ್ಯರು, ಶ್ರೀ ಬಸವೇಶ್ವರರು ಕನ್ನಡನಾಡಿನಲ್ಲಿ ಸೀರಿದ ಸ್ವಸ್ಥಾಪಿಸಿದವರು. ಅಗಿಂತ ಆಚೆಯೂ ಹಬ್ಬಿಸಿತ್ತಿದರು. ದಕ್ಷಿಣ ಭಾರತದಲ್ಲಿ ಇಂದಿಗೂ ಅದರಲ್ಲಿ ಮಾತ್ರವಾಗಿರುವ ಕನ್ನಡಿಗರಾದ ಪ್ರಸಿದ್ಧರಾದವರೇ ಮಂತ್ರಾಲಯ ಮಠಾಧಿಪತಿಗಳಾದ ಸಾಳೆಯ ಸಂಸ್ಥಾನದ ಸಂಗ್ರಹವೆ. ಸೋಮನಾಥ ಶಿವ, ಹಳೇಬೀಡು, ಬೇಲೂರು, ಶ್ರವಣಬೆಳಗೊಳ, ಕಾರ್ಕಳ, ಮೂಡಬಿದ್ರೆ, ಹೊಸ ಹೊಂಬಾದ ಸ್ಥಳಗಳಲ್ಲಿರುವ ಶಿಲ್ಪಕಲಾಭಿನವವು ಇಂದಿಗೂ ಸಮ್ಮದಯರ ಮನಸ್ಸನ್ನು ಸೆಳೆದು ಆಶ್ಚರ್ಯಗೊಳಿಸುತ್ತಿವೆ. ಅಜಂತ ಚಿತ್ರಕಲೆಯನ್ನು ನೋಡಿ ಬೆರಗಾಗದವರಾರೂ ಇಲ್ಲ. ಕನ್ನಡಿಗರ ಸಾಹಿತ್ಯ ಸಂಪತ್ತು ಶ್ರೀಮಂತಿಗೆ ಅತ್ಯಂತವಾಗಿದೆ. ಸ್ವಸ್ಥ ಔಂದುಮಾರದಲ್ಲಿ ಸದ ಕನ್ನಡವಾದ ಸೇವೆಯನ್ನು ಮಾಡಿದೆ. ಹೀಗೆ ಒಟ್ಟು ಉತ್ಕೃಷ್ಟ ಸ್ಥಿತಿಯಲ್ಲಿದ್ದ ಕನ್ನಡನಾಡಿನ ಸ್ಥಿತಿ ಮೆಚ್ಚತ್ತಿದ್ದು ಅಭ್ಯುದಯ ಸಾಧಕರು ಆಯಾಸಗೊಂಡಿದ್ದು ಕೇಳಗುತ್ತಿರುವುದನ್ನು ಕಂಡು ಮರುಗಬಹುದಾಗಿದೆ.

ಸಂಸ್ಕೃತಿಯ ಕೃಷ್ಟಿಯಿಂದ ಕನ್ನಡಿಗರೆಲ್ಲ ಒಂದಾಗಬೇಕಾದುದು ಅತ್ಯಂತ ಅವಶ್ಯಕ. ನಾಡಿನ ಅಭ್ಯುದಯ ಸಾಧನೆಗೆ ಈ ಮಾರ್ಗ ಅಗತ್ಯ. ನಾವೆಲ್ಲ ಎಲ್ಲರೂ ಕನ್ನಡ ತಾಯಿಯ ಮಕ್ಕಳೆಂಬುದನ್ನು ಎಷ್ಟುಬೇಗ ಮರೆಯುತ್ತೇವೆ ಅಷ್ಟು ಕ್ಷೇಮಕರವಾಗಿ ಮತ್ತೆ ಮತ್ತೆ ಸಾರಿ ಹೇಳಬೇಕಾದ ಅಗತ್ಯ ಕಾಣುತ್ತದೆ.

ನಮ್ಮ ನಾಡು ಮೊದಲಿನ ಉಚ್ಚಸ್ಥಿತಿಗೆ ತಂದು ನಡೆಯಬಹುದಾದ ಕನ್ನಡ ಭಾಷೆಯ ಬೆಳವಣಿಗೆ ಬಗ್ಗೆ ಮುಖ್ಯವಾದ ಅಂಶವಾಗಿದೆ. ನಮ್ಮ ಜನರಲ್ಲಿ ತಿಳಿವಳಿಕೆಯನ್ನು ಹೆಚ್ಚಿಸಿ ನಮ್ಮ ಸಾಹಿತ್ಯವನ್ನು ಎಷ್ಟೆಷ್ಟು ಹೆಚ್ಚಾಗಿ ಅಭಿವೃದ್ಧಿ ಮೊಂದಿಸಿದರೆ ಅಷ್ಟು ನಮ್ಮ ಜೀವನ ಸಂಸ್ಕೃತಿಯೂ ವೃದ್ಧಿಹೊಂದುತ್ತದೆ.

ಪೈದರಾಬಾದಿಗೆ ಸಂಂ ಸತ್ಯಾಗ್ರಹಿಗಳು

ಈ ತಿಂಗಳಿನ ಕಾರ್ಯಕ್ರಮ

ಪೈದರಾಬಾದು ಸಂಸ್ಥಾನದಲ್ಲಿ ಭಾರ್ಯ ಕಳ್ಳುಗಳನ್ನು ಸ್ವಾಧೀನ ಮಾಡಲು ಆರ್ಯ ಸಮಾಜದವರು ಅದ್ಭುತವಾದ ಸತ್ಯಾಗ್ರಹವನ್ನು ನಡೆಸುತ್ತಿರುವರು. ಪ್ರತಿದಿನವೂ ಸಂಗಾರು ಜನರು ಅಲ್ಲಿಗೆ ಹೋಗಿ ಅಟ್ಟಿಯನ್ನು ಉಲ್ಲಂಘಿಸಿ ಕಾರಾಗೃಹವನ್ನು ಸೇರುತ್ತಿದ್ದಾರೆ. ಅನೇಕರಿಗೆ ಲಾಠಿ ಪೆಟ್ಟಿನಿಂದಲೂ ಘಾಯ ಸುಟ್ಟಿಗಳಿಗಿಂತಲೂ ಕಠಿಣ ಶಿಕ್ಷೆಗಳಿಂದಲೂ ಗಾಯಗಳಾಗಿವೆ. ಇಷ್ಟಾದರೂ ಸತ್ಯಾಗ್ರಹಿಗಳು ಲಾಠಿಗಳಿಗಾಗಿ ಕಾಯುತ್ತಿದ್ದಾರೆ. ಸತ್ಯಾಗ್ರಹಿಗಳು ಹೆಚ್ಚಾಗುವುದು. ಇನ್ನೂ ಹೆಚ್ಚಿನ ಸತ್ಯಾಗ್ರಹಿಗಳು ಹೊರಬರುವುದೆ ಕಾರ್ಯಕ್ರಮವಾಗಿ ಮುಂದುವರೆಯುತ್ತಿರುವುದು. ಬೇರೆ ಬೇರೆ ಎಲ್ಲಾ ಭಾಗಗಳಿಂದಲೂ ಸ್ವಯಂಸೇವಕರು ಬರುತ್ತಿರುವರು. ಪ್ರತಿದಿನವೂ ನಾವಿರ ರೂಪಾಯಿ ಚಂದಾ ಕಾಣುತ್ತ ಬರುತ್ತಿದೆ.

ಇದುವರೆಗೆ ಈ ತಿಂಗಳಲ್ಲಿ ಗುಂಡಾ ಜನ ಸತ್ಯಾಗ್ರಹಿಗಳು ಬಂಧನಕ್ಕೊಳಗಾಗಿದ್ದಾರೆ. ಈ ತಿಂಗಳು ಒಟ್ಟು ಗುಂಡಾ ಜನರನ್ನಾದರೂ ಸಿಗಬೇಕೆಂದು ಆಲೋಚಿಸಿರುವರು. ಆದರೆ ಪಂಜಾಬಿನವರು ಗುಂಡಾ, ಸಂಯುಕ್ತ ಪ್ರಾಂತದಿಂದ ಗುಂಡಾ, ರಾಜಪುತಾನದಿಂದ ಗುಂಡಾ, ಬಂಗಾಳದಿಂದ ಗುಂಡಾ, ಮಧ್ಯ ಪ್ರಾಂತದಿಂದ ಗುಂಡಾ, ಪೈದರಾಬಾದು ಸಂಸ್ಥಾನದಿಂದ ಗುಂಡಾ, ಮಿಕ್ಕ ಪ್ರಾಂತಗಳಿಂದ ಬರುವವರು—ಹೀಗೆ ಬರುವರು.

ಇಂಗ್ಲೆಂಡು ಮತ್ತು ಟರ್ಕಿ ಒಪ್ಪಂದ

ಅರಬ್ಬಾಲದಲ್ಲಿ ಸರ್ವರ ಸಮಾಯ

ಮೆಡಿಟೆರೇನಿಯನ್ ಸಮುದ್ರದಲ್ಲಿ ಅಕ್ಷಮಣ ಸೀಮೆಯ ಧಕ್ಕೆಯಾಗಿ ಯುದ್ಧಾದಿ ಸಂಭವಿಸದಿರೆ ಆಗ ಸರ್ವರೂ ಸಮಾನರೆ ಮಾಡಿ ಒಪ್ಪಂದಗಳನ್ನಾಗಿ ತಮ್ಮ ಕೈಲಾದ ಎಲ್ಲಾ ವಿಧದ ಸಹಾಯವನ್ನು ಮಾಡುವುದಾಗಿ ಇಂಗ್ಲೆಂಡು ಮತ್ತು ಟರ್ಕಿ ಮೇರಗಳು ಒಪ್ಪಂದ ಮಾಡಿಕೊಂಡಿವೆ. ಈ ಒಪ್ಪಂದವು ಯಾವ ದೇಶದ ವಿರುದ್ಧವಾಗಿಯೂ ಮಾಡಲ್ಪಟ್ಟಿಲ್ಲ. ಅಭ್ಯುದಯದ್ದೆಂದು ಇಂಗ್ಲೆಂಡ್ ಮತ್ತು ಟರ್ಕಿಗಳಿಗೆ ಸರ್ವರ ಸಮಾಯಗಳನ್ನು ಉಂಟುಮಾಡಿಕೊಡುವುದೇ ಇದರ ಉದ್ದೇಶ.

ಶರಣ ಸಾಹಿತ್ಯ

(ಸಂಚಿಕೆ ೩ ರಿಂದ ಮುಂದೆ)

ಶೈವಕಾವ್ಯ ಶೈಲಿ ಮಿ. ಶಿವಮೊಗ್ಗೆ ಮಲ್ಲಿಕಾರ್ಜುನ ಮೊಂಗಳೂರಿನಲ್ಲಿ ಮೊದಲಿಸಿತ್ತಿದ ಒಂದು ಸಾಹಿತ್ಯದ ಮೇಲೆ ಸಂಶೋಧನೆ ಯೊಂದನ್ನು ಪ್ರಕಟಿಸಿದರು. ಇದು ಒಂದು ಬಯಲಿ ಪ್ರಯತ್ನ ಪ್ರಕಟಿಸಿದಂತಿದೆ.

ಅದರಲ್ಲಿ ಎರಡು ಭಾಗಗಳಿವೆ. ಒಟ್ಟು ೩೬೬ ಪುಟಗಳಿಗೆ ಮೀರಿದ್ದು ಇದೆ. ಮೊದಲಿನ ಭಾಗದಲ್ಲಿ ೧೧ ಲೇಖನಗಳೂ, ಎರಡನೆಯದರಲ್ಲಿ ೧೮ ಲೇಖನಗಳೂ ಇವೆ. ಸುಂದರವಾದ ಇನ್ನೂರು ಚಿತ್ರಗಳಿವೆ. ಈ ಸಂಶೋಧನೆಯನ್ನು ಮೊದಲಿಸಿದ್ದಕ್ಕಾಗಿ ಶ್ರೀಯುತರಿಗೆ ಕನ್ನಡಿಗರೆಲ್ಲರ ಕೃತಜ್ಞತೆಗೆ ಪಾತ್ರರಾಗಿದ್ದಾರೆ. ಇದರಲ್ಲಿರುವ ಪ್ರತಿಯೊಂದು ಲೇಖನವೂ ಸ್ವತಂತ್ರವಾದ ಸ್ವಭಾವದಿಂದ ಕಂಗೊಳಿಸುತ್ತಿದೆ. ಶ್ರೀ ಎ ಸೆಕ್ಕರ ಮತ್ತು ಅವರ ಮಠಾಧಿಪರುಗಳು, ಪಿಂಡೂ ಮತ ತತ್ವಗಳು, ವೀರಶೈವ ಸಂಸ್ಕೃತಿ, ಚಾರಿತ್ರಿಕ ಪರಂಪರೆ, ಬೌದ್ಧ ಧರ್ಮ, ಶೈವದರ್ಶನ ಇವೇ ಮುಂತಾದ ಅಮೂಲ್ಯ ವಿಷಯಗಳ ಮೇಲೆ ಸುಸ್ಪಷ್ಟ ಲೇಖನ ಬರೆದಿರುವರು. ಕಾರ್ಯಶೀಲರ ಸ್ವಭಾವ ಸಾಮಾನ್ಯಗಳೆಲ್ಲರೂ ಲೇಖಕರಿಗೆ ಸ್ಫುರಿಸುವುದೆ. ಈ ಎರಡು ಭಾಗಗಳಿಗೆ ಇನ್ನೂ ಪ್ರಕಟವಾಗದ ಅನೇಕ ಭಾಗಗಳಿವೆಯೆಂದು ತಿಳಿದಿದೆ. ಇದೆ ಪ್ರಥಮ ಮುದ್ರಣವಾದದ್ದರಿಂದ ದೊಡ್ಡ ಸ್ಥಳವಾಗಿರಬೇಕು ಆಗುವುದು. ಕನ್ನಡಿಗರು ಇದರ ಸಂಪೂರ್ಣ ಪ್ರಯೋಜನವನ್ನು ಹೊಂದಬೇಕೆಂದು ಸಾರ್ಥಕ ಪಡಿಸಿ.

ರಾಜಕೀಯ ಖೈದಿಗಳ ದಿನಾಚರಣೆ

ಈ ತಿಂಗಳು ೨೦ ನೆ ದಿನ ಭಾರತದಾದ್ಯಂತ ರಾಜಕೀಯ ಖೈದಿಗಳ ದಿನವೆಂದು ಆಚರಿಸಬೇಕೆಂದು ಅಖಿಲ ಭಾರತ ರಾಜಕೀಯ ಖೈದಿಗಳ ಸಂಘದವರು ಅಪ್ಪಣೆ ಮಾಡಿದೆವು. ಬಂಗಾಳ ಮತ್ತು ಸಂಯುಕ್ತಗಳ ಸರಕಾರಗಳಲ್ಲಿ ಮೊದಲೆಯಾಗಿ ರಾಜಕೀಯ ಖೈದಿಗಳ ಬಿಡುಗಡೆಯಾಗಿ ಪ್ರಜಾಸಂಘದ ಬೇಕೆಂಬುದೇ ಇದರ ಉದ್ದೇಶ.

ನಮ್ಮ ಸ್ವದೇಶದಲ್ಲಿ ಸಂಗ್ರೆಸ್ ಸರ್ವಾಧಿಕಾರ ಗಳಿಸಿ ಇಂದಿನ ಆಡಳಿತ ಸ್ಥಿತಿಯಲ್ಲಿ ಈ ದಿನದಲ್ಲಿ ಎಂದರೆ ಸಾರ್ ದಿನ ಸ್ವಾಧಿನ ಹೊಂದಿ ಸ್ವಾಧೀನ ಹೊಂದಿ ಸ್ವಾಧೀನ ಹೊಂದಿ ಸ್ವಾಧೀ

ವಿಚಿತ್ರ ಪ್ರಪಂಚ

ಹೊಟ್ಟೆಯಲ್ಲಿ ಸೇಫ್ಟಿ ಪಿನ್ನುಗಳು

ಶ್ರೀಲಂಕಾ ಮೆಂಗಸಿನ ಆಪಾಯ

ಹೊಟ್ಟೆ ಬಯಸಲಾಗಿ ಹುಡುಗಿ ಸೇಫ್ಟಿ ಪಿನ್ನು ಬಗಲು ಕಿಮ್ಮುವ ಬಾರದೆ. ಕೆಲವ ರು. ಮಾಸ್ಟರ್ಸ್ ಕಡ ಕಿಮ್ಮುವುದು ಸೇಫ್ಟಿ ಪಿನ್ನ ಸಂಬಾಳವ ಪ್ರೋಲೆಂಗಿ ನ್ನು ಸಲಾಯಿಸಾಗಿದೆ. ಅದ್ದರಿ ಒಬ್ಬ ಹೆಂ ಗಸ ಕಾಯಿಲೆಯ ಇದಕ್ಕೆ ಹಿಂದೆ ಬಹಳ ಸಲಾಗಿದ್ದು ಇಂದು. ಸೇಫ್ಟಿ ಪಿನ್ನನ್ನು ಸ ರ ಅಂದರೆ ಕೆಲವ ತೆಂಗಳವರೆಗೆ ಅದೇ ಇದ್ದ ಕೊಂಡಿದ್ದಳು. ಆಗಾಗ ಅವಳಿಗೆ ಯಾವ ತೆಡಕೂ ಆಗ ಲಿಲ್ಲ. ಮಕ್ಕಳನ್ನು ಸಗ ಹೆತ್ತಿದ್ದ ಈಕೆ ಕೆಲವ ಕ್ರೈಯಲ್ಲಿ ಅಕಸ್ಮಿ ಕಸ್ಸ ಕೊಂಡಿದ್ದಳು. ಆಗ ಅವಳ ಹೊಟ್ಟೆ ಯ್ಯ ಸೇಫ್ಟಿ ಪಿನ್ನುಗಳ ಇಂದು ಗೊಂಡ ಕ್ಷ ಕ್ಷ ಇದ್ದವು. ಗಾಬರಿಯಾದ ಅವರಿಗೆ ಕೂಡಲೇ ಬಿಸ್ಕ ಪ ಕ್ಷಣ ಕ್ಷ ಕ್ಷಗಳನ್ನೆಲ್ಲಾ ಸಿಗಾಕಿ ಕೊಂಡ ಕ್ಷ.

ಒಂದು ಮಂಚಲಿ ಬೆಂಗಾಲಿಗೆ

ಒಂದು ಕಾಲ್ಪನಿಕ್ಕ ಒಂದು ಮಂಚಲಿಗೆ ಬಹಳ ಪ್ರಸಿದ್ಧವಾದ ಇಂದ ಅದ್ದ ರಿಂದ ಮಾಂ ಬೇಕಾಗಿದ್ದು ಅದನ್ನು ಹೊಂದುವುದೆ ಬಾಗಾಯತು ಕುವುದಾಗಿ ತಿಳಿ ಯಿತ್ತಿದೆ. ಇಂಗಾಲಿ ಒಂದು ದೊಡ್ಡ ಕೆಲಸ ಕ್ಕೆ ಕೈಹಾಕಿದ್ದಾಳೆ. ಕಪ್ಪ ಅದ್ದ ರಿಂದ ಕೆಲಸ ಪ್ರಾರಂಭಿಸಿದ ಅಲ್ಲಿಗೆ ಹೊಂದುವುದು. ಹೊಂದಾಯಿಸಲು ಹೂಂಗಾಯಿಸೆಂದೂ ಅದನ್ನಿಗೆ ಅವಶ್ಯ ಕವಾದ ಸಾಮಗ್ರಿಗಳೂ ಇದ್ದಾಗಲೇ ಎಷ್ಟರಿಕೆ ಗಳು ಇದ್ದವೆ.

ಕಲಕಿಂಬುವ ಸೆಟ್ಟೋಲು

ತನ್ನ ಸ್ನೇಹಿತ ಉಪಯೋಗಕ್ಕಾಗಿ ತಂ ಗಿಲೋಲಿಂದ ಸೆಟ್ಟೋಲ್ ಎತ್ತಿಕೊಂಡ ತ ಯಾಗಿ ಮಾಡಿದ್ದ. ಇದ್ದಾಗಿಯೂ ಅದ್ದ ಇದೆ. ಆದ್ದರಿ ಇದ್ದ ಇಗ್ಗಾಗಿ ಇಂದು ಸ್ಪ್ರಯೋಗಗಳೆಲ್ಲವನ್ನು ಇಟ್ಟಿದ್ದಾ ಳೆ. ಇದರಿಂದಾ ಗಂಟಿಗಳು ಕಾಣಿಸ್ಕೊಳ್ಳ ದ ಎಲೆಗಳನ್ನೆಲ್ಲಾ ಸುಡಿಸಿ ಕೆಂಪಾಗಿ ದ. ಕೆಂಪ್ಪ ಎಲೆಗಳಿದ ಮಾತ್ರ ಎಣ್ಣೆ ಯನ್ನು ತೆಗೆಯಬಹುದು.

ಗಂಟಿ ಪಡಾಗ ಕೆಸಲಿ ಮೆಂಗಸು

ಸ್ಪೆಂಬರ್ ಎಲ್ಲಾ ಕಾಲಿಗಂಗಿಂತ ಲೂ ಹೆಚ್ಚು ಮಯಸ್ಸಾದ ಮೆಂಗಸು ಮಿಚ್ಚಿ ಕೋ ಗೆಗಿದ್ದಳ್ಳಾಳೆ. ಆಕೆಗೆ ಆಗ ಗಾ ಇದ್ದ ಗಂಡ ಮಯಸ್ಸು. ಹೆಸರು ಸಿಪೋ ರಾ ರಾಮಾರ್. ಅಗಸರ ಕೆಲಸವಿದ್ದ ಕೆ ಲಸ ಮಾಡುತ್ತಾ ಇದ್ದ ಮೆಂಗಸನ್ನು ಬಾ ಯೇ ಸಂಬಾಳಿಸುತ್ತಿದ್ದಾಳೆ. ಕೆಲವ ಇಂದ ಸಮಯಗಳಲ್ಲಿಲ್ಲಾ ಜಗಳಾಡುತ್ತಾಳೆ. ಸ ಕ್ಕಾರದವರು ನಿಂತು ಸಮಾಧಾನವನ್ನು ಹಡಿಸ್ಕೊಳ್ಳುವುದಾಗಿ ಕೆಲಸ್ಕೊಳ್ಳುವುದಾಗಿ ಹೇಳಾಗಿ. ಮಂಗಳಲಾಗಿದ್ದ ಹೇಳಾಗಿ.

ಕಂತಿನ ಬೆಲೆಗೆ ವಧುಗಳು

ಸಾಮಾನ್ಯ ಪ್ರೀತಿದ ಪರಿಸ್ಥಿತಿ

ಮಾರದ ಕಂತಿನ ಮೇಲೆ ಬೆಲೆಯನ್ನು ಮಾಡಿ ಮಾಡಿ ಮದವಣಿಗರು ವಧುಗಳ ನ್ನು ಕೊಂಡುಕೊಳ್ಳಬಹುದಾದ ಪೇಟಿಯ ನಾಳ್ಳಾ ಪ್ರೀತಿ. ಪಾಶ್ಚಿಮಾತ್ಯ ಖಂಡದ ತೆಯ ಆ ಪ್ರೀತಿಯನ್ನೆ ಸ್ವಲ್ಪ ಸ್ವಲ್ಪವಾಗಿ ಸ್ವೀಕರಿಸುತ್ತಿದೆ. ಆದರೂ ಈ ಪರೇ ಪದ್ಧ ತಿಯು ಇನ್ನು ಇದೆಯೆಂದು ಹೇಳಲ್ಕಾ ಬರ್ದೆ ಎಂದು ಹಾಸ್ಯಗಳೆದ್ದು ರು. ಮೇಲ ಬ್ಬಾರೆ ಹಿಂದೆ ತಂದೆತಾಯಿಗಳೇ ಕನ್ಯಾ ವರರ ಲಗ್ನವನ್ನು ನಿಶ್ಚಯ ಮಾಡುತ್ತಿದ್ದ ರು. ಆದರೆ ಈಗ ಗಂಡು ಹೆಣ್ಣುಗಳು ಸ್ವ ಯಂವರದ ಪದ್ಧತಿಯನ್ನು ಅನುಸರಿಸುತ್ತಿ ದೆ. ತನ್ನ ಹೆಂಡತಿಯ ಬೆಲೆಗಾಗಿ ಮಾತನ ಗಂಡು ತೆಗೆದುಕೊಂಡಿಗಳನ್ನಾಗಲೀ, ಹೆಂ ಡಿಗಳನ್ನಾಗಲೀ ಕೊಡಲು ಅಗತ್ಯವಿಲ್ಲದೆ ಸ್ವ ಲ್ಪ ಹಣವನ್ನು ಮಂಗಡವಾಗಿ ಕೊಟ್ಟು ಉಳಿದದ್ದನ್ನು ಕಂತುಗಳ ಮೇಲೆ ಕೊಡಬ ಹುದು

ಹಿಟ್ಲರನ ಉತ್ತರಾಧಿಕಾರಿ

ಹಿಟ್ಲರನ ತನ್ನ ಉತ್ತರಾಧಿಕಾರಿಯ ನ್ನು ಸೇನುಮಾಡಿದ್ದೇಂದು. ತಿಳಿದುಬಂದಿದೆ. ಅವನೊಬ್ಬ ವಿದ್ಯಾರ್ಥಿ. ಹಿಟ್ಲರನ ಶಿಷ್ಯನಾದ ಕೇಂದ್ರದಲ್ಲಿ ಸಾಕವನ್ನು ಕಲಿಯುತ್ತಿ ದ್ದಾನೆ.

ವಿಮಾನಯೋಗಕ್ಕೆ ಛತ್ರಿ ಕೈಗಾರಿಕೆ

ವಿಮಾನಯೋಗ ಸಾಮಾನ್ಯವಾಗಿ ಬಂಗಾಳ ಸರ್ಕಾರದವರು ಕೆಲವು ಕಾರ್ಯಗಳನ್ನು ಕೈಗೊಂಡಿದ್ದಾರೆ. ಅವುಗಳಲ್ಲಿ ಛತ್ರಿಗಳ ನ್ನು ತಯಾರು ಮಾಡುವ ಕೈಗಾರಿಕೆಯೂ ಒಂದು. ಇದರಲ್ಲಿ ಯುವಕ ಶಿಕ್ಷಣ ಹೊಂ ದಿದ ವಿದ್ಯಾರ್ಥಿಗಳನ್ನು ನೇರಿಸುತ್ತಿದ್ದಾರೆ.

ಬಣ್ಣದ ಮೊಟ್ಟೆಗಳು

ಎಲ್ಲಾ ಬಗೆಯ ಬಣ್ಣಗಳ ಮೊಟ್ಟೆಗ ಳನ್ನು ತಯಾರಿಸಲು ಸೈಂಟಿಸ್ಟ್ ಗಳು ಹೊರಟಿದ್ದಾರೆ. ಅಮೆರಿಕದಲ್ಲಿ ಭಿನ್ನ ಜಾ ತಿಯ ಕೋಳಿಗಳ ಸಂಪರ್ಕದಿಂದ ಇವುಗ ಳನ್ನು ಉತ್ಪನ್ನಮಾಡುವ ಪ್ರಯೋಗವು ನಡೆಯುತ್ತಿದೆ. ಒಂದೇ ಮೊಟ್ಟೆಯಲ್ಲಿ ಹಿ ಡಿದ ಬಣ್ಣಗಳೂ ಬರುತ್ತವೆ.

ಜಮಕಾಯಿಯಲ್ಲಿ ಸಂತಾನಾಭಿವೃದ್ಧಿ

ನಾಜಿ ಸೈನಿಗಳ ಸಂಖ್ಯೆಯು ಕಡಿಮೆ ಯಾಗುತ್ತಿರುವುದನ್ನು ತಡೆಯಲು ಜರ್ಮನ್ ಅಧಿಕಾರಿಗಳು ಪ್ರಯತ್ನಪಡುತ್ತಿರುವ ರು. ತಾಯಿಯರಾಗಲು ಇಷ್ಟಪಡುವ ಸ್ತ್ರೀ ಯರಿಗೆಲ್ಲಾ ಅಂಥ ಮಾಡುವುದಕ್ಕೆ ಸಂಖ್ಯಾ ಸನಿಯ ಕೊಡಲ್ಪಡುವುದು. ಅವರಿಗೆ ಹುಟ್ಟುವ ಮಕ್ಕಳು ಸಂತಾನದಲ್ಲಿ ಮಾಡು ವ ಪಟ್ಟಿಯನ್ನು ಸಲ್ಲಿಸುವವರಿಗೆ ಪಾಲ್ಯ ಳಿಯವರು ಆಳ್ವಿಗಳನ್ನು ಪೋಲಿಸ್ ಬೆಳೆ ಮಾಡುವರು. ಅವರಿ ಅಯೋಗ ಸಂಪರ್ಕದಿಂದ ಬೇ ಈ ಸಂತಾನವು ಉತ್ಪನ್ನವಾಗಬೇಕು.

ಮೈಸೂರು ಮೋಟಾರು ಕೆಲಸಗಾರರ ಪರಿಸ್ಥಿತಿ.

ಮೈಸೂರು ನಗರದಲ್ಲಿ ಸುಮಾರು ಸಾ ವಿರ ಜನರವರೆವಿಗೂ ಮೋಟಾರ್ ಕೆಲಸ ಗಾರರಿದ್ದಾರೆ. ಇವರನ್ನು ಮೂರು ಭಾಗ ಮಾಡಬಹುದು. ೧. ಕಾರ್ ಡ್ರೈವರುಗ ಳು. ೨. ಆಟೋ ಕೆಲಸಗಾರರು ಮತ್ತು ೩. ಬಸ್ ಕೆಲಸಗಾರರು. ಇವರಲ್ಲಿ ಮೊದ ಲನೆಯವರು ಸಾಮಾನ್ಯವಾಗಿ ಮೊತ್ತ ಮ ಮತ್ತು ಮನೆಗಳ ಮೋಟಾರುಗಳ ಡ್ರೈ ವರುಗಳು. ಮತ್ತೆ ಎರಡು ಗುಂಪಿನವರ ದು ಸಾರ್ವಜನಿಕರದ ವಸ್ತು. ಇವರ ಲ್ಲಿ ಸಾಲ್ಪಸಂಖ್ಯಾತರಾಗಿ ಟ್ರಾಕ್ಟರ್ ಕೆಲಸಗಾ ರರು ಬೇರೆ ಇದ್ದಾರೆ.

ಮೊದಲನೆಯವರಾಗಿ ಬಸ್ ಕೆಲಸಗಾರ ರ ವಿಷಯ ವಿಮರ್ಶೆಮಾಡುತ್ತೇನೆ. ಮೈ ಸೂರು ಪಟ್ಟಣದಲ್ಲಿ ಸುಮಾರು ೨೨ ಬಸ್ ಕಂಪನಿಗಳಿವೆ ಅವುಗಳಲ್ಲಿ ಒಟ್ಟು ಸುಮಾ ರು. ೬೦೦ ೭೦೦ ಕೆಲಸಗಾರರು ಇದ್ದಾರೆ

ಇವುಗಳಲ್ಲಿ ಒಂದೇ ಒಂದು ಬಸ್ ಕಂಪ ನಿಯ ಕೆಲಸ ಮಾಡುವವರು ಮೊದಲುಗೊಂಡು ೬೦ ೭೦ ಬಸ್‌ಗಳ ವಾಹನಕಾರಾಗಿರುವಂ ಥವರೂ ಇದ್ದಾರೆ. ಉದರಿ ಈ ಕಂಪನಿಗಳ ಕೆಲಸಗಾರರ ಸ್ಥಿತಿಗತಿಗಳು ದೊಡ್ಡ ಕಂಪ ನಿಯವುಗಳೂ ಒಂದೇ, ಚಿಕ್ಕದರಲ್ಲಿಯೂ ಒಂದೇ ಆಗಿದೆ ಅನೇಕವೇಳೆ ಈ ದೊಡ್ಡ ಕಂಪನಿಗಳಿಗಿಂತ ಚಿಕ್ಕವುಗಳಲ್ಲಿಯೇ ಸ್ವ ಲ್ಪ ಅನುಕೂಲವಾಗಿರುತ್ತದೆ. ಈ ಕೆಲಸ ಗಾರರ ಕೆಲಸದ ಸಮಯವು ದಿನಕ್ಕೆ ಹತ್ತು ಘಂಟೆಗಳಿಂದ ಹದಿನಾಲ್ಕು ಹದಿ ನೈದು ಘಂಟೆಗಳವರೆವಿಗೂ ಇರುತ್ತದೆ. ಸಂ ಬಳಗಳು ಕಂಪನ್ಯಗಳಿಗೆಗೆ ೧೦ ರೂ ದಿಂ ದ ೨೦ ರೂ. ವರೆವಿಗೂ ಇರುತ್ತದೆ. ಡ್ರೈವ ರುಗಳಿಗೆ ೨೫ ರಿಂದ ೩೦, ೩೫ ರ ವರೆವಿ ಗೂ ಇರುತ್ತದೆ. ಕೆಲವು ಕಂಪನಿಗಳಲ್ಲಿ ಈ ಸಂಬಳಗಳು ಕಾಲಕ್ಕೆ ಸರಿಯಾಗಿ ಸಿಗುವು ದೇ ದುರ್ಲಭ. ಸಾಲದ್ದಕ್ಕೆ ಮಾಹುಜಾರ ರಿಂದಲೂ ಸುಲಿಯಲ್ಪಡುವುದೂ ಅನಾಗ್ಯ ತೆಗಳ ಸಂಖ್ಯೆ. ಇದು ಮೋಟಾರ್ ಕೆಲ ಸಗಾರರ ವಿಷಯ.

ಇನ್ನುಳಿದ ಕೆಲಸಗಳು, ಸಂಸಾರವಿದ ಆ ತಿಂಗಳ ಸಂಬಳದಲ್ಲಿ ಕೋಟಿನಲ್ಲಿ ಹು ಳ್ಳಾನೆ ನಗ್ಗಿರೆ ಬೇರೆ ಬಯಸು. ಕಳೆದುಳಿ ದುದಲ್ಲಿ ಅವನು ಹೇಗೆ ಜೀವನವನ್ನು ಸಾ ಗಿಸುವನೋ ದೇವರೆ ಬಲ್ಲ.

ಮೋಟಾರ್ ಮಾಲಿಕರಿಗೆ ಕಾನೂನಿನ ಪ್ರಕಾರ ಒಟ್ಟು ಡ್ರೈವರನು ದಿನದಲ್ಲಿ ೧೧ ಘಂಟೆಗಳಿಗಿಂತ ಹೆಚ್ಚಾಗಿ ಕೆಲಸಮಾಡು ವಹಾಗಿಲ್ಲ. ಮತ್ತು ಯಾವ ಕಾಲದಲ್ಲೂ ಒಂದೇಸಮನಾಗಿ ಅರು ಘಂಟೆಗಳಿಗಿಂತ ಹೆಚ್ಚಾಗಿ ಮೋಟಾರ್ ನಡೆಸಕೂಡದು. ಇದನ್ನು ಮಾಲೀಕರು ಗಮನಿಸಬೇಕೆಂದು ಇದೆ. ಆದರೆ ಈ ಕಾನೂನು ಇನ್ನು ಅಕ್ಷ ರದ ಉಲ್ಲಂಘನೆಯಲ್ಲಿದ್ದಂತೆ ಕಾಣುತ್ತದೆ.

ಇನ್ನು ಮೋಟಾರ್ ಕೆಲಸಗಾರರ ಮತ್ತು ಕೋಟಿನ ವಿಷಯ. ಸಾಮಾನ್ಯವಾಗಿ ಮೈಸೂರು ಮ್ಯಾಜಿಸ್ಟ್ರೇಟ್ ಕೋಟಿನಲ್ಲಿ ದಿನವೂ ಕೆಲಸಗಾರರ ಮೇಲಿನ ಮೊಕದ್ದ ಮೆಗಳಿರುತ್ತವೆ. "ಲೈಸನ್ಸ್ ಮಾ ಡಿದ್ದಕ್ಕೆ ಕೇಸು, ಮುಂದೆ ದೀಪವಿಲ್ಲದ್ದಕ್ಕೆ ಕೇಸು, ಹಿಂದುಗಡೆ ದೀಪವಿಲ್ಲದ್ದಕ್ಕೆ ಕೇಸು, ಸ್ಪೀಡ್ ಹೆಚ್ಚಾದ್ದಕ್ಕೆ ಕೇಸು, ಯೂನಾ ರಂ ಸರಿಯಾಗಿಲ್ಲದ್ದಕ್ಕೆ ಕೇಸು, ಕಾಲು ಮಡಿ ಎಂದದ್ದಕ್ಕೆ ಕೇಸು, ಹೊತ್ತಿಗೆ ಮುಂದೆ ಬಂದದ್ದಕ್ಕೆ ಕೇಸು, ಗಾಡಿ ಸರಿಯಾಗಿಲ್ಲ ದ್ದಕ್ಕೆ ಕೇಸು"—ಹೀಗೆ ಪೊಲೀಸಿನವರು ತರಬಾಯಿಯಾಗಿ ತಮಗೆ ತೋಚಿದ ಯಾವೆಲ್ಲಾ ಮೊಕದ್ದಮೆಗಳನ್ನು ಮಾಡ ಕ್ಕಾಗುತ್ತದೆ.

ಈಚೆಗೆ ಕೆಲಸಗಾರರು ಒಂದು ಸಂಘ ವಾಗಿದೆ. ಆದರೆ ಅದಿನ್ನೂ ಶೈಶವಾವಸ್ಥೆ ಯಲ್ಲಿದೆ. ಅಂತೂ ಅದು ಜಾಗ್ರತೆಯಾಗಿ ಬಲಗೊಂಡು ಇವರ ಕಷ್ಟ ನಿಷ್ಠುರಗಳ ನ್ನು ನಿವಾರಿಸಲು ಪ್ರಯತ್ನಪಡಬೇಕೆಂದು ಹಾರೈಸುತ್ತೇನೆ.

"ಮಿಣಾರಕ"

ಲೈಟ್ಸ್ ನೌಕರರಿಗೆ ಬೆದರಿಕೆ!

ಜನಜಾಗೃತಿ ಸಂಘದ ಕಾರ್ಯದರ್ಶಿಗಳ ಹೇಳಿಕೆ.

ಮೈಸೂರು ಜನಜಾಗೃತಿ ಸಂಘದ ಕಾ ರ್ಯದರ್ಶಿಗಳಾದ ಶ್ರೀ ಟಿ. ಎಸ್. ಸುಬ್ಬ ಗ್ಗಾಚಾರಿಯವರು ಹೀಗೆ ಬರೆಯುತ್ತಾರೆ:—

ಮೈಸೂರು ಲೈಟ್ಸ್ ವರ್ಕಾಸ್ಟಿನ್ ಕೆಲಸಗಾರರು ತಮ್ಮದೇ ಒಂದು ಸ್ವತಂ ತ್ರ ಸಂಘವನ್ನು ಮಾಡಿಕೊಳ್ಳುವದಕ್ಕೆ ಕಾ ರಣರಾಗಿದ್ದುದಾಗಿ ಮೇಲಿನ ಅಧಿಕಾರಿಗಳ ಅದಕ್ಕೆ ಅತ್ತಿ ಒಂದು ೧೦-೧೫ ವರ್ಷ ಕ ರ್ಕಾಸ್ ಆಗಿರುವ ಕೆಲಸಗಾರರನ್ನು ತಮ್ಮ ಆಫೀಸಿಗೆ ಪದೇ ಪದೇ ಕರೆಯುವ—ಇವ ರೊಂದಿಗೆ ಸಂಘವನ್ನು ಮಾಡಿಕೊಂಡರೆ ನಿಮ್ಮನ್ನು ಡಿಸ್‌ಮಿಸ್ ಮಾಡುತ್ತೇವೆ ಮತ್ತು ಇನ್ನು ದಿನಗಳಿಂದ ಕಷ್ಟಪಟ್ಟು ಸಿ ದರಿಸಿದ ವ್ಯಾಸಿಂಗ್ ಫಂಡನ್ನು ಕೆಳ ಕೊಳ್ಳುತ್ತೇವೆ—ಎಂದು ಹೇಳಿ ಅವರಿಗೆ ಹೆ ದರಿಕೆ ಹುಟ್ಟಿಸಿ "ನಾತ್ರ ಯಾವ ಯೂನಿಯ ನ್ನಿಗೂ ಸೇರುವುದಿಲ್ಲ" ಎಂಬುದಾಗಿ ಬರೆ ಯ ಹುಟ್ಟಿಕೆಗೆ ಬರೆಯಿಸಿ ಅವರಿಂದ ಕೆಲಸ ಮಾಡಿಸಲು ಪ್ರಯತ್ನ ಪಟ್ಟು ಅದಕ್ಕೆ ಬಹ ದು ಜಗ್ಗದೆ ಮೋಸದೆ ಇನ್ನು ಮೇಲೆ "ಕೆಲ್ಸ ಪ್ರಯತ್ನವನ್ನು ಹೆಗೆದುಕೊಳ್ಳುತ್ತೇ ವೆ," ಎಂದು ಹೇಳುತ್ತಾರೆಂದು ತಿಳಿಯ ದುತ್ತದೆ. ಈ ರೀತಿ ಅಧಿಕಾರಿಗಳು ತಿ ಳಿಯದ ಜನರಿಗೆ ಹೀಗೆ ಮಾಡುವುದು ಸರಿ ಯಲ್ಲ. ಕೂಲಿಯಾಳುಗಳು ತಾವೇ ಸ್ವ ತಂತ್ರವಾಗಿ ತಮ್ಮ ಸಂಘವನ್ನು ಮಾಡಿ ಕೊಳ್ಳುವುದು ಅವರ ಅಜನ್ಮಸಿದ್ಧ ಹಕ್ಕು ಅದಕ್ಕೆ ಅತ್ತಿ ಬಾರದೆ ಕೆಲಸಗಾರರ ಕೆ ಕಾರ್ಯಕ್ಕೆ ಪ್ರೋತ್ಸಾಹ ಕೊಡುವುದು ಅ ಧಿಕಾರಿಗಳ ಕರ್ತವ್ಯ. ಅಧಿಕಾರಿಗಳು ತ ವನ್ನು ಮನುಷ್ಯನಿಗೆ ತಂದುಕೊಂಡು ಕೆಲಸ ಗಾರರ ವಿಶ್ವಾಸವನ್ನು ಗಳಿಸುತ್ತಾರೆಂದು ನನ್ನ ನಂಬಿಕೆ.

ಕೂಲಿಗಾರರ ಕೂಗು

ಮೇ ದಿನಾಚರಣೆಯ ಉದ್ದೇಶ

(ಶ್ರೀಯುತ ಎಸ್. ಎಸ್. ಹಾಳ್ಯಾಳರ ಇಂಗ್ಲೀಷು ಭಾಷಣದ ಸಾರಾಂಶ.)

ಹೆಸರಿನ ಕೂಗು ಇಂದು ನಮ್ಮ ಸ್ವರಾಜ್ಯೋದ್ಯಮಗಳ ಕಂದಕದಿಂದ ಮೇಲಕ್ಕೆ ಸ್ವಾತಂತ್ರ್ಯದ ಛಾಯೆಯನ್ನು ಬೀರುತ್ತಿದೆ ಹೆಸರಿನ, ಬಡತನ, ನಿರುದ್ಯೋಗ, ದೌರ್ಜನ್ಯ, ಧಾರ್ಮಿಕತೆ, ಅಸಮಾನತೆ ಮುಂತಾದ ಕೇಳುತ್ತಿರುವುದು ಹೊಟ್ಟೆ ತುಂಬಾ ಅನ್ನ, ಸ್ವೇಚ್ಛೆಯಾಗಿ ಬಟ್ಟೆ. ಕೆಲಸಗಾರ ಸಂಘ, ಮುಮ್ಮಾಲಗಳ ಮೊದಲಿನವು ನಮ್ಮ ಸ್ವ ಹೆಸರಿಸಲಾಯಿತು. ಇಂದಿನ ನಮ್ಮ ಈ ಜೀವನ ಶೈಲಿಯ ಮೂಲದ ಛಾಯೆಯ ಸ್ವ ಮಾಡಿತು. ಧಾರ್ಮಿ, ಮಧ್ಯಾಕರ್ಷಗಳ ಮೊದಿತ್ತ ಸ್ವಿಸ್ಸ ಸುಳ್ಳು ಸೂಚಾದ ಪಾಂಡು ಸ್ವತಂತ್ರಗೊಂಡಲೂ ನಿಷ್ಪ್ರಯೋಜಕ ಸಿದ್ದ. ಒಡನಾಡಿಗಳೇ ಸೂಚಿಸುವ ಬಂ ಸ್ವತ್ವದ ಒಡಾಟಗಳ ಸಕ್ಕತೆಯೂ ವಿಜಯವನ್ನು ಸಂಗಾಡಿಸೋಣ. ನಮ್ಮ ನ್ಯಾ, ನಮಯೋಗದಿಂದ ಮುಂದಾದುದು ಮುಂದ ಕಾರ್ಯಕ್ರಮವನ್ನು ಕೈಕೊಂಡರೆ ಬಾಯುವ ನಮ್ಮದಾಗುವುದು. ವಿಶ್ವದ ವಿಶ್ವದ ನಡೆಯುತ್ತಿದೆ. ಫಿರಂಗಿಗಳ ಘ ಗ ಘರ್ಜನೆಗೆ ಹೆದರದಿರಿ

ಅನೇಕವೇಳೆ ನಾನು ಬಂಧಿಸಲ್ಪಟ್ಟೆನು, ಬಂಧಿಸಲ್ಪಟ್ಟೆನು, ಕಡೆಗೆ ಅಂಗೈಯಷ್ಟು ಕ್ರೂರಿಯು ಕಾರ್ಯಾಚರಿಸುವನ್ನು ಅನುಭವಿಸಿದ್ದೆ ಆದರೆ ಮುಂದಕ್ಕೆ ಅವುಗಳ ಭಯ ಪಟ್ಟು. ನನ್ನ ಸ್ವಾತಂತ್ರ್ಯ ಸಿದ್ಧಿಗಾಗಿ ನಾನು ನನ್ನ ಶರೀರವನ್ನು ಸವಾಹಿಸಿ ಮೀಸಲಿಟ್ಟೆನು. ಪದಾರ್ಥಗಳ ಉತ್ಪತ್ತಿಗೆ ಕಾರಣಕರ್ತರು ನಾವು ನಾವು ನಮ್ಮ ಉದ್ಯ ಮ, ಕೈಗಾರಿಕೆಗಳ್ಳನ್ನು ಕೆಲಂದ ಅವುಗಳು ಬ ಸ್ವತ್ವವಾಯಿತು. ನಮ್ಮ ಸ್ವಾತಂತ್ರ್ಯ ಸ್ವ ಸ್ವಿಗಾಗಿ ನಾವಿಂದು ಕೂಡ ಭೂಮಿ ಬಂಧ ಮಾಡಬೇಕಾಗಿರುವುದು ಸಿಂ ಬಾ ಕಾರಣ ಅಗ್ಗತ್ವದೆಯಾಗಿ ನಮಗಿದೆ ಉಚ್ಚಾಸವನ್ನ ಹರಿದು ಹೆಚ್ಚುವ ದಿನವಿದು. ಸಾಮಿಕೆಗಳು ಹೇಡಿಗಳ್ಳೆಂದು ಜಗತ್ತಿನ ಕೀಳಾಗುವ ಸಮಯವಿದು. ಆದುದ ಕೆ ಯಾದ ದಿವ್ಯ ಜ್ಯೋತಿಯು ನಮ್ಮ ಹೃ ದಯ ಮಂದಿರವನ್ನು ಪ್ರಕಾಶಗೊಳಿಸಿ ಸ್ವ ಕಾರಗೊಳಿಸಿದೆ. ನಾವು ಕಾಗ್ಗೆ ಕಾಣಿ ಕಾರಿಯಾಗುವುದು. ಆದರೆ ನಮ್ಮ ಸ್ವಾತಂ ತ್ರ್ಯ ಸಾಕ್ಷಾತ್ಕಾರ ಸ್ವಾಭಾವಿಕವಾಗಿದೆ. ಅಧಿಕಾರಿಗಳ ಸಂಗಾತಿಗಳ ಸಂಗ್ರಹ ಮಾಡಿ ಸಂಗ್ರಹಿಸಿ ಮುಂದಕ್ಕೆ ಅಡಿಯಿಡಿ ಮುಂದೆ ವಿಜಯವು ನಮ್ಮದಾಗುವುದು.

ಸ್ವಾತಂತ್ರ್ಯದ ಸುತ್ತಲೂ ನಮ್ಮ ಸಿಂಹ ದೇಶದ ಸ್ವರೂಪವು ಅಡಗಿದೆ. ಪ್ರಾಚೀನ ದೇಶದ ಸಿಂಹಗಳು ಸ್ವತಂತ್ರವಾಗಿ ಸುತ್ತಾಡಿ. ಘನತರ ಘಾಯವಲ್ಲಿ ಅನುಭವಿಸಿದ ನಾವೆಂದು ಭಯದ ಛಾಯೆಯನ್ನು ಕೈ ಬಿಡುವೆವು. ನಮ್ಮ ಒಡನಾಡಿಗಳು ಸಿಂಹ ದಂತೆ ಸುತ್ತಾಡಿ ಸ್ವಾತಂತ್ರ್ಯ ಪಡೆಯುವುದನ್ನು ಕಾಣಬೇಕೆಂಬ ಆಶೆ ನಮ್ಮದಾಗುವುದು. ಸ್ವಾತಂತ್ರ್ಯ ಸ್ವ ಸ್ವಿಗಾಗಿ ನಾವು ಕಾಯಾ ವಾಚಾ ಮನಸಾ ಶ್ರಮಿಸಬೇಕಾಗಿದೆ. ಸ್ವಾತಂತ್ರ್ಯ ಸ್ವ ಸ್ವಿಗಾಗಿ ನಾವಿಂದು ಕೂಡ ಭೂಮಿ ಬಂಧ ಮಾಡಬೇಕಾಗಿರುವುದು ಸಿಂ ಬಾ ಕಾರಣ ಅಗ್ಗತ್ವದೆಯಾಗಿ ನಮಗಿದೆ ಉಚ್ಚಾಸವನ್ನ ಹರಿದು ಹೆಚ್ಚುವ ದಿನವಿದು. ಸಾಮಿಕೆಗಳು ಹೇಡಿಗಳ್ಳೆಂದು ಜಗತ್ತಿನ ಕೀಳಾಗುವ ಸಮಯವಿದು. ಆದುದ ಕೆ ಯಾದ ದಿವ್ಯ ಜ್ಯೋತಿಯು ನಮ್ಮ ಹೃ ದಯ ಮಂದಿರವನ್ನು ಪ್ರಕಾಶಗೊಳಿಸಿ ಸ್ವ ಕಾರಗೊಳಿಸಿದೆ. ನಾವು ಕಾಗ್ಗೆ ಕಾಣಿ ಕಾರಿಯಾಗುವುದು. ಆದರೆ ನಮ್ಮ ಸ್ವಾತಂ ತ್ರ್ಯ ಸಾಕ್ಷಾತ್ಕಾರ ಸ್ವಾಭಾವಿಕವಾಗಿದೆ. ಅಧಿಕಾರಿಗಳ ಸಂಗಾತಿಗಳ ಸಂಗ್ರಹ ಮಾಡಿ ಸಂಗ್ರಹಿಸಿ ಮುಂದಕ್ಕೆ ಅಡಿಯಿಡಿ ಮುಂದೆ ವಿಜಯವು ನಮ್ಮದಾಗುವುದು.

ನಗೆ ಮಾತು.

ಡಾಕ್ಟರ್ ಫೀಸು ಕೊಡದಿ ಕಾಡಿದರೂ? ಕೊಟ್ಟಿ ಕಡೆದ ಮನು ಕುಡಿದಾ ಸ್ವಾಮಿ.

ಗಾ ಭೇದಿಯಾಯಿತೆ?

ಂ ಆಯಿತು ಸ್ವಾಮಿ, ಆದರೆ...

ಂ ಏನ ! ಹುಷಾರಾಗಲಿಲ್ಲವೆ?

ಗಾ ಕೆ (ಗಾಬರಿಯಿಂದ) ಪತ್ಯಮೋ ಕ ಸ್ವಾಮಿ

ಂ ಆಗ ಭೇದಿಯಾಗಿತ್ತು ಕಾಣಿ?

ಂ ಹೌಂ ಸದರೆ

ಕ್ಷಯರೋಗ ಏನೇ ಏನೇ ಸ್ವಾಗಾಗ್ಯಾ ಗುತ್ತೆಯಲ್ಲೆ?

ಂ ಂ ಕುತ್ತಿಗೆ ಮಾಡೋದು ದ ಸ್ವಾಗೋಂತ?

ಂ ಗಟ್ಟಿಯಾಗಲೂ ಮೇಲ್ಮೆ ಸಿ ಂ Heat expands bodies ಂ ಂ ಂ

: ವಾರ ಭವಿಷ್ಯ :

ತಾರೀಖು 15—5—39 ರಿಂದ 21—5—39 ರ ವರೆಗೆ

ಜೋಯಿಸರು:—ಜ್ಯೋತಿಷ್ಯಾಭೂಷಣ ಶ್ರೀ ವೀರಪಗೌಡರು ಮೀಣಗಿ, ಭಾಗ್ಯೋದಯ ಸೆಲೂನಂಗ ಕರ್ಕ, ಗದಗ ಸಿಟಿ.

ಮೇಷ ರಾಶಿ

ಈ ವಾರ ತಮ್ಮ ಪ್ರಕೃತಿ ಸುಖ ಸ್ವಾಭಾವಿಕ ಸುಖ ದೊರೆಯುವದು. ಆದರೆ, ಸ್ವ ಸಂತಾನಲಾಭಗಳಿಗಾಗಿ ಪ್ರಯತ್ನಿಸುವದರ ಸ್ತ್ರೀಕೃತ ಸಕಲ ಕಾರ್ಯಗಳಲ್ಲೂ ಅಡಗಳನ್ನೇ ತಂದುಕೊಳ್ಳುವರು. ಮಾಸದ ಕಡೆಯ ಪಕ್ಷದಲ್ಲಿ ಸುಖಾ ! ಮನೆತನದಲ್ಲಿ ಸ್ವಲ್ಪ ಸ್ವಯಾಧಿಕ್ಯವಾಗುತ್ತಿರುವದು. ಸ್ವಲ್ಪ ಮನಸ್ಸು ಸ್ವಲ್ಪ ಸ್ವಾಧೀನದಲ್ಲಿರುವದು. ಆದರೂ, ಎಚ್ಚರಿಕೆ !! ನೌಕರಿ-ಧಂದೆ-ಉದ್ಯೋಗಗಳಲ್ಲಿ ಸಾಧಾರಣ ಸುಖವಿರುವದು. ಪ್ರಯಾಣಕಾರ್ಯ ಅನುಕೂಲವಾಗುವದು-ಕೋರ್ಟ ಕೆಲಸಗಳು ಸಾಧಿಸಿ ಬುದ್ಧಿವಂತಿಕೆಯಿಂದ ಆನಂದವೆನಿಸುವ ತಾರೀಖು ೨೦ ಅನುಕೂಲ, ಲಾಭ, ಸ್ವಾಸ್ಥ್ಯ, ಕಾರ್ಯಾನುಕೂಲ !!

ವೃಷಭ ರಾಶಿ

ಈ ವಾರ ತಮ್ಮ ಪ್ರಕೃತಿ ಮತ್ತು ಸ್ವಾಭಾವಿಕ ಸುಖ ದೊರೆಯುತ್ತೆ. ಸಂತಾನದ ಕಡೆ ಮನಾಗುತ್ತೆ. ಯತ್ನಕಾರ್ಯ ಸಿದ್ಧಿಸುತ್ತೆ. ಮಂಗಲ ಕಾರ್ಯಗಳು ಅನುಕೂಲವಾಗಿ ಆನಂದವೆನಿಸುತ್ತೆ. ಸ್ವಾಸ್ಥ್ಯಗಳಿಂದ ಸಮಾಧಾನ, ಸ್ತ್ರೀಕೃತ ವೃದ್ಧಿಸುತ್ತೆ. ಧಾರ್ಮಿಕ, ಸಾಮಾಜಿಕ ಕಾರ್ಯಕ್ಷೇತ್ರಗಳು ಉದೇಯವದಲ್ಲಿವೆ, ಸಂತೋಷವನ್ನೂ ದೊರೆಯುತ್ತೆ. ಮಿತ್ರ ಪುತ್ರಗಳಿಂದ ಸಮಾಧಾನ, ಆಸ್ತಿ ಇಷ್ಟ ಸಿದ್ಧಿ ಸಮಾಗಮವಾದೀತಾಗಿರಲು, ಉತ್ಸಾಹ ಹೆಚ್ಚುತ್ತೆ. ನೌಕರಿ-ಧಂದೆ-ಉದ್ಯೋಗಗಳಲ್ಲಿ ತುಂಬಾ ಅನುಕೂಲವೇಗವಿದೆ. ತಾರೀಖು ೨೧ ಸರ್ವೋತ್ಕೃಷ್ಟ ದಿನ ಗಳು.

ಮಿಥುನ ರಾಶಿ

ಈ ವಾರ ತಮ್ಮ ಶಂಕೆಯಿಂದ ಹೆಂದು ಕೊಳ್ಳುವದಲ್ಲದೆ ಮತ್ತೂ ಕಾರ್ಯದ ಹೊಣೆಗಳು ಹೆಚ್ಚುವದು. ಸ್ವಾಮ್ಯಕ್ಕೆಂಗಳಾಗಿ ವಿಚಾರವಂತರಿಗೆ ಅಧಿಕವಾಗಿ ಬುದ್ಧಿ ಕೆಟ್ಟು ಹೋಗುವದು. ಸ್ತ್ರೀಕೃತ ಕಾರ್ಯಗಳಲ್ಲಿ ವಿಘ್ನಗಳೇ ಅಧಿಕವಾಗಿ ಸಾಕು-ಸಾಕಾಗುವುದು. ನೌಕರಿ-ಧಂದೆ-ಉದ್ಯೋಗಗಳಲ್ಲಿ ಬಹಳ ತೊಂದರೆ ಯೋಗವಿದ್ದು ಹಣಕಾಸಿನ ಸ್ಥಿತಿಯಿಂದ ಚಿಂತೆಯೇ ಸಾಕಿದ್ದಾ ಸಾಕು, ಎನಿಸುವದು. ಮಾಸ್ಯದೇ ಮಂಗಳ ಕಾರ್ಯ ಮಾಡುತ್ತಾ ಹೋಗಿರಿ. ತಾರೀಖು ೧೯, ೧೮, ೧೯ ಅನುಕೂಲ

ಕರ್ಕ ರಾಶಿ

ಈ ವಾರ ತಮ್ಮ ಪ್ರಕೃತಿ ಮತ್ತು ಸ್ವಾಭಾವಿಕ ಸುಖ ದೊರೆಯುತ್ತೆ, ಸಾಮಾಜಿಕ ಕಾರ್ಯ ಮಾಡುತ್ತಾ ಯತ್ನಕಾರ್ಯ ಸಿದ್ಧಿಸುತ್ತೆ. ಸ್ವ-ಪರ ಜನರಿಂದ ಸಮಾಧಾನ ದೊರೆಯುವದು. ತಾರೀಖು ೨೧ ಅನುಕೂಲ.

ಕನ್ಯಾ ರಾಶಿ

ಈ ವಾರ ಪ್ರಕೃತಿ ಮತ್ತು ಸ್ವಾಭಾವಿಕ ಸುಖ ದೊರೆಯುತ್ತೆ. ಹಣಕಾಸಿನ ಕೊಂಚವೆ ದೊರಾಗುತ್ತೆ. ಸ್ತ್ರೀಕೃತ ಸಕಲ ಕಾರ್ಯಗಳಲ್ಲೂ ವಿಜಯ ದೊರೆಯುತ್ತೆ. ಮನಸ್ಸಂತೂ ಈ ವಾರ ಉತ್ಸಾಹದಲ್ಲಿರುವದು. ಆದರೂ ಸ್ವಲ್ಪ ಪ್ರಯತ್ನದಲ್ಲಿ ಮನಸ್ಸು ಒಳ್ಳೆಯದು ಯಾವದು, ಕೆಟ್ಟದ್ದೂ ಯಾವದು, ಅದನ್ನು ಸರಿಪಡಿಸಿದ ಕಾರ್ಯದಲ್ಲಿ ಪ್ರವೃತ್ತನಾಗುವದರಿಂದ ವಿಘ್ನವೇ ಹೆಚ್ಚುವ ಯೋಗವಿರುವದು. ಕುಟುಂಬ, ನೌಕರಿ-ಧಂದೆ-ಉದ್ಯೋಗಗಳಲ್ಲಿ ಅನುಕೂಲವಿರುವದು. ತಾರೀಖು ೧೫, ೧೬, ೨೦ ಜಯ, ಲಾಭ.

ತುಲಾ ರಾಶಿ

ಪ್ರಕೃತಿ ಮತ್ತು ಸ್ವಾಭಾವಿಕ ಸುಖ ದೊರೆಯುವದು. ಗೃಹಕರ್ಮ ಚೇಷ್ಟೆಯ ಗಾಳಿಯು ಕಂಡುಬರುವುದು. ಆಸ್ತಿ ಇಷ್ಟವು ತ್ಯಾಗದಿಂದ ಸಮಾಧಾನ ದೊರೆಯದು. ಮನಸ್ಸಿನ ಸುಖ ಬಹಳ ದೊರೆಯುವದು. ನೌಕರಿ-ಧಂದೆ-ಉದ್ಯೋಗಗಳಲ್ಲಿ ಸ್ವಕಾರ್ಯ ಯೋಗವಿದ್ದು ಸ್ವಲ್ಪ ತೊಂದರೆ ದೊರೆಯಲಾರದು. ಮಾಸದ ಧನ ಲಾಭವಾಗುವುದು. ಪ್ರಯಾಣದಲ್ಲಿ ತೊಂದರೆಯಾಗುವದು. ಹುಷಾರಿಯಿಂದಿರಬೇಕಾದ್ದು. ತಾರೀಖು, ೧೫, ೧೮, ೨೦ ಅನುಕೂಲ.

ವೃಶ್ಚಿಕ ರಾಶಿ

ಈ ವಾರ ಪ್ರಕೃತಿ ಮತ್ತು ಸ್ವಾಭಾವಿಕ ಸುಖ ದೊರೆಯುತ್ತೆ. ಸಾಂಪತ್ತಿಕ ಸ್ಥಿತಿ ಸುಧಾರಿಸುವುದನ್ನು ಹಣಕಾಸಿನ ತೊಂದರೆ ದೂರಾಗುತ್ತೆ. ಯತ್ನಕಾರ್ಯ ಸಿದ್ಧಿಯಾಗುತ್ತೆ, ಮಂಗಲಕಾರ್ಯ ಅನುಕೂಲವಾಗುತ್ತೆ. ಸ್ವ-ಪರ ಜನರಿಂದ ಸಮಾಧಾನ ಮನ್ನಣೆ, ಕೀರ್ತಿ ಸ್ಫೂರ್ತಿ ಯೋಗವಿರುತ್ತೆ. ಮಿತ್ರತ್ವದ ಕಾರ್ಯದಲ್ಲಿ ಬಹಳ ಆನಂದವೆನಿಸುತ್ತೆ. ನೌಕರಿ-ಧಂದೆ-ಉದ್ಯೋಗಗಳಲ್ಲಿ ಲಾಭ ದೊರೆಯುತ್ತೆ. ಪ್ರಯಾಣ ಕಾರ್ಯ ಅನುಕೂಲವಾಗುತ್ತೆ, ತಾರೀಖು, ೧೫, ೧೮, ೨೧ ಲಾಭ, ಆನಂದ, ಪ್ರಗತಿ, ಮಾನ ಸನ್ಮಾನ.

ಧನುರ್ರಾಶಿ

ಈ ವಾರ ತಮ್ಮ ಪ್ರಕೃತಿ ಮತ್ತು ಸ್ವಾಭಾವಿಕ ಸುಖ ದೊರೆಯುತ್ತೆ. ಹಣಕಾಸಿನ ತೊಂದರೆಯಾಗುತ್ತೆ. ಪ್ರಯಾಣ ಕಾರ್ಯ ಅನುಕೂಲವಾಗುತ್ತೆ. ನೌಕರಿ-ಧಂದೆ-ಉದ್ಯೋಗಗಳಲ್ಲಿ ಮತ್ತು ಸ್ತ್ರೀಕೃತ ಸಕಲ ಕಾರ್ಯಗಳಲ್ಲಿ ಪ್ರಗತಿಯಾಗುವದು, ಕೈಯಾರಿಂದಲೂ ಸಹಾಯವಾದರೆ ಸಕಲ ಪುಣ್ಯ ಅನುಕೂಲವಾಗುತ್ತೆ. ತಾರೀಖು, ೧೫, ೧೯, ೨೦ ಅನುಕೂಲ. ಲಾಭ.

ಮಕರ ರಾಶಿ

ಈ ವಾರ ತಮ್ಮ ಪ್ರಕೃತಿ ಮತ್ತು ಸ್ವಾಭಾವಿಕ ಸುಖ ದೊರೆಯುವದು. ಕಷ್ಟ ಸಹಿಷ್ಣುವಿದ್ದರೂ ಕೂಡಾ ಪ್ರಿಯ ಜನಗಳ ಸಮಾಗಮದಿಂದ ಉತ್ಸಾಹವೆನಿಸುತ್ತೆ. ನೌಕರಿ-ಧಂದೆ-ಉದ್ಯೋಗಗಳಲ್ಲಿ ಮತ್ತು ಸ್ತ್ರೀಕೃತ ಕಾರ್ಯಗಳಲ್ಲಿ ಯೋಗಾಯೋಗ ಯೋಗವಿರುತ್ತೆ. ಪ್ರಯಾಣದಲ್ಲಿ ತೊಂದರೆ ಯಿರುತ್ತೆ. ತಾರೀಖು, ೧೫, ೧೯, ೨೦ ಲಾಭ, ಆನಂದ, ಕೀರ್ತಿ ಸುಖ.

ಕುಂಭ ರಾಶಿ

ಈ ವಾರ ತಮ್ಮ ಪ್ರಕೃತಿ ಸ್ವಲ್ಪ ಕಷ್ಟ ಯೋಗವಿದೆ. ಸ್ವಾಭಾವಿಕ ಸುಖ ದೊರೆಯುತ್ತೆ. ಯತ್ನಕಾರ್ಯ ಸಿದ್ಧಿಯಾಗುತ್ತೆ, ಮಂಗಲಕಾರ್ಯ ಅನುಕೂಲವಾಗುತ್ತೆ. ಸ್ವ-ಪರ ಜನಗಳಿಂದಲೂ ಸಮಾಧಾನ, ಸಹಕಾರವದರಿಂದಲೂ ಸಹಾಯ. ಮನ್ನಣೆ, ಆಧಾರ ಲಾಭ ಇರುಗುತ್ತೆ. ನೌಕರಿ-ಧಂದೆ-ಉದ್ಯೋಗಗಳಲ್ಲಿ ತುಂಬಾ ಲಾಭ, ಮಾನ ಸನ್ಮಾನ ದೊರೆಯುತ್ತೆ.

ಮೀನ ರಾಶಿ

ಈ ವಾರ ತಮ್ಮ ಪ್ರಕೃತಿ ಮತ್ತು ಸ್ವಾಭಾವಿಕ ಸುಖ ದೊರೆಯುತ್ತೆ. ಸ್ವಾಮ್ಯಕ್ಕೆಂಗಳಾಗಿ ಬುದ್ಧಿ ಕೆಟ್ಟು ಹೋಗುವದು. ಸ್ತ್ರೀಕೃತ ಕಾರ್ಯಗಳಲ್ಲಿ ವಿಘ್ನಗಳೇ ಅಧಿಕವಾಗಿ ಸಾಕು-ಸಾಕಾಗುವುದು. ನೌಕರಿ-ಧಂದೆ-ಉದ್ಯೋಗಗಳಲ್ಲಿ ಬಹಳ ತೊಂದರೆ ಯೋಗವಿದ್ದು ಹಣಕಾಸಿನ ಸ್ಥಿತಿಯಿಂದ ಚಿಂತೆಯೇ ಸಾಕಿದ್ದಾ ಸಾಕು, ಎನಿಸುವದು. ಮಾಸ್ಯದೇ ಮಂಗಳ ಕಾರ್ಯ ಮಾಡುತ್ತಾ ಹೋಗಿರಿ. ತಾರೀಖು ೧೫, ೧೮, ೧೯ ಅನುಕೂಲ

ಪತ್ರ ವ್ಯವಹಾರ

ಮಾನ್ಯ ಕನ್ನಡಿಗರೇ, ತಾ ೫-೬-೩೯ ರಿಂದ ೨೫-೬-೩೯ ರ ವರೆಗೆ ನಾನು ಗದಗದಲ್ಲಿರಲಿಲ್ಲ. ಕಾರಣ ತಮಗೆ ಪತ್ರವ್ಯವಹಾರ ಮಾಡಿ ಮಾಡಿ ಅನ್ನ ಭಾವನೆಯುಳ್ಳ ಮಹಾಗಾದಬಹುದೆಂದು ಅಭಿಲಷಿಸಿ ಕ್ಷಮೆಕೋರಿ ಬರೆಯುತ್ತಿದ್ದೆ. ಪತ್ರಗಳಿಂದಲೇ ನೊಚ್ಚಗುತ್ತೆ. ಆಗಲಿ, ಅದರಲೆಯೇ ಬಾಲ, ಮಾನ, ನಿತ್ಯ ಭವಿಷ್ಯಗಳನ್ನು ಬಿಡಾಗದಂಗೂ ಕಾಣದ ಕೆಡಕೆನಿಸಿದಾಗ ನಿಮಗಂಗೆಯನ್ನಾಗುವದು.

ಪ್ರಿಯಮಿತ್ರರೇ, ಜಾತಾಜ್ಞಾತ ಕೆಲಸ ನನ್ನ ಮೇಲೆ ಇದ್ದದರಿಂದ ತಮಗೆಲ್ಲರಿಗೆ ಪ್ರತ್ಯುತ್ತರವನ್ನೂ ಎಗರದೆ ನಿರಾಶ್ಚರ್ಯ ಮಾಡಿದೇನಾಗಿ ನಂದನಗಳು. ಇನ್ನು ಮುಂದೆ ಬಾಗಾದರೂ ಮಿಸಾಗಲು. ಮಾಡಿ ಕೊಟ್ಟೆನೆ. ಕೃತಜ್ಞರು.

ಭಾಗ್ಯೋದಯ ಸೆಲೂನಂಗ ಕರ್ಕ, ಗದಗ

ಒಗಟುಗಳು.

೧. ಅಕ್ಕನ ಮನೆಯಲ್ಲಿ ದಿನ ಹಬ್ಬದಂತೆ ತಂಗಿ ಮನೆಲಿ ದೇಕು ಒಬ್ಬನೆ. ಇದು ಏನು ?

೨. ಮುಸುಕಿನಂಗೆ ಮುಸುಕಾಗಿ ಬೆಳ್ಳಗೆ ಸೀರೆಗೆ ಕೆಂಪಾಗಿ, ಕೆಂಪುಗೆ ಬಣ್ಣಾಗಿ ಕುಲ್ಲ ಮಕ್ಕಳನ್ನು ಹೊತ್ತುಕೊಂಡಿರುವ ಮಾಯಾ ?

೩. ಸೀರೆಗೆ ಹೊಗೆಯೆಡ, ಸೀರೆನ್ನು ಮುಟ್ಟುವೆಡ, ಸೀರೆ ತರೆದೆ ಬಂದೆಡ.

೪. ಸುತ್ತುವದು ಗಾಳಿ ತಾನ್ನು, ಸುತ್ತದೆ ಬಿಳಿಯದರಿಕೆ ಕಂಡ ಮೊದಲಿನ್ನು. ಕೆಟ್ಟಿಗೆ ತಂಬುವ ಆಧಾರವನ್ನು. ಇದರ ಹೇಳ ಬಲ್ಲ ಜಾಣರಿಗೆ ಅರಿವು ?

೫. ಸುಮನೆಗೆಂಟ ಕನ್ನಾ, ಅದಕ್ಕೆ ಮೂರು ಬಿಣ್ಣಾ, ಅದು ಮೇಲದ ಸಿನ್ನಾ.

೬. ಅರೆ ಕಾಯಿಕೆಯ್ಯ ಅಂಬಲಿ ಸಿ ಕಾಸ. ಕೊಟ್ಟು ತಂಬಲಿ ಅದನ್ನ ಕಾಲ ಮುಂಬಿ ಬಚ್ಚಿಗೆ ಕಟ್ಟುಕೊಂಡೆ. ಅದು ಏನು ?

೭. ಅರೇಕ್ಷಾಂಗ ಕೆಂಪಿ ಮಂ ಮೂಲಿದು ದ ಕಂಬೆ ಮಂದ ಮೇಲೆ ಎರಡು ಕೈ ಕಂಬೆ ಇದು ಹೇಳ್ಳು ಜಾಣರಿಗೆ ಕಡೆ ಬೇಕ್ಕಾ ಯಾರು.

ಎಂ. ಎಸ್. ಗೋಕಾಕ,
ಸೈದಾಪುರ.

ಹುಲ್ಲಿನ ಮೊಂಬೆಯನ್ನು ಹುಲ್ಲಿರು

ಸೀಮಾಪ್ರಾಂತ್ಯದ ಹೇಳಿದ ಮಾಲಿ ಸಂಸ್ಥೆ ಎಂಬಲ್ಲಿನ ಸ್ವಾಮಿಯವರ ಸ್ವಾಧೀನದಲ್ಲಿ ಸಿಂದ್ಯಾಪ್ರಾಂತ ಬಂದ ಗ್ರಾಮ. ಸ್ವಾಂತ್ರಾಪ್ರಾಪ್ತ ಮಾಡಿ ಹುಲ್ಲಿನ ಮೊಂಬೆಯಂತಹದ್ದು ಬಾಲಕಿಯ ಮೈಮೆ ಕೆಂಪಿ ಕಡಿಗೆ ಇದ್ದು ಯಾರಿಗಾದರೂ ಸುಲ್ಲಿಸಿ ಕೊಡುವದು. ಸಾಂತಿಯಂತ್ರ ಕ್ಷಿಪ್ರ ಜಾಗ ಪ್ರಸ್ತಾಗಳಿಗೆ ಬಹುಕ್ಷಾರ್ಥ ಬಹುಮಾನ ಕೊಡುವದು ಕೊಡುವ ಘೋಷಣೆಗಳನ್ನು ಮಾಡುತ್ತಿದ್ದರು.

ತಾರೀಖು ೧೫, ೧೬, ೧೭, ಲಾಭ, ಮಾನ, ಪ್ರಗತಿ, ಮಾನ ಸನ್ಮಾನ, ಆನಂದ !

ಮೀನ ರಾಶಿ

ಈ ವಾರ ತಮ್ಮ ಪ್ರಕೃತಿ ಮತ್ತು ಸ್ವಾಭಾವಿಕ ಸುಖ ದೊರೆಯುತ್ತೆ. ಸ್ವಕ್ಷಮಾಗಸ್ಯ ಸ್ವಕ್ಷಗಳ ಸಾರ್ಥಕ್ಯ, ಸಾಮಾಜಿಕ ಕಾರ್ಯಗಳಿಂದ ಸಮಾಧಾನ ಮತ್ತು ಮನ್ನಣೆ, ಆಧಾರ ಅಭಿವೃದ್ಧಿಯಿಂದ ಮಂತ್ರಿತ್ವ, ಯತ್ನಕಾರ್ಯ ಸಿದ್ಧಿ ಮಂಗಲಕಾರ್ಯಗಳಾದುವು, ಪ್ರಯಾಣ ಕಾಲದಲ್ಲಿ ವಿಘ್ನ. ನೌಕರಿ-ಧಂದೆ-ಉದ್ಯೋಗಗಳಲ್ಲಿ ಲಾಭ, ಮೇ. ಪ್ರಗತಿ ಮಾನ ಸನ್ಮಾನ ದೊರೆಯುತ್ತೆ. ಬಾಲ-ವಿವಾಹ ಮಾಡ ಬಾರದು. ಸಿಗದ ಸ್ತ್ರೀಗಳಲ್ಲಿ ವಿಶೇಷ ಮಾಡದೆ ಸಮಾಧಾನಪಡಬೇಕು. ತಾರೀಖು, ೧೫, ೧೬, ೧೭ ಲಾಭ, ಮಿತ್ರತ್ವ, ಮಾನ ಸನ್ಮಾನ ಸಿದ್ಧಿ.

ನಗೆ ಮಾತು.

ಬಾತ್ರಿ ಛೇಡಿ ಸಿಟ್ಟು ಕೂಡಿದನೊ? ಏನಾಗಿ ಕತೆಯ ವರ್ಣ-ಕುಮಿನಾ ಸ್ವಾಮಿ.

ಗಾ — ಛೇಡಿಯಾಗಿಯೆ?

ಯ — ಅಯಾತ ಸ್ವಾಮಿ, ಅದರೆ...

ಗಾ—ಸಿಟ್ಟು! ಹೆಂಡತಿಗಾದ್ದಾಸೊ?

ಕೋ ಶ. (ಮೆಲುದನಿಯಲ್ಲಿ) ಸತ್ಯಸೋ ಕ ಸ್ವಾಮಿ.

ಗಾ ಅಂತ. ಛೇಡಿಯಾಗಿತ್ತು ಕಾಣ? ಸ್ವಲ್ಪ ಬೇರು ಪಡಿಸಿ.

ಸ್ವಲ್ಪ ...ಏನೆ ಬಿಡಿ ಸ್ವಾಗ್ಯಾ ಅಲ್ಲೇಸುವುದ್ದ?

ಗಾ—ಮಸ್ತೇಗ ಮಾಡೋದು ಸ್ವಾಗೆಗಾ?

ಸ್ವ ಗುಣ್ಣಿಸ್ಸಾನೊ ಮೇಲ್ಮು ಬೇ ಗಾ. Heat expands bodies ಅಂಯಾಂದೆ ಪತ್ತಾಗ. ಪತ್ತಾಗಾ ಸ್ವಾಗೆ ಅಂತ.

+ + +

ಗಂಡ—ಏ! ಪೊಟ್ಟೆ ಉಂಕಾ ಇದೆ ಎಂದೆ?

ಹೆಂಡತಿ ಹಾಗಾದ್ರೆ ದೂರ ಮಲಗಿ ಕೊಂಡ್ರೆ, ನಮಗೆಸಾಯ್ತು ಬೇಕಿ ಕಾಗರೆತು

+ + +

ಸಮ್ಮ (ಅಂಗಡಿಗೆ ಒಂದು ಪಮಾಕಲು ಬಂದ ಮ.ಮ) ಏ! ಒಂದು ಕೆಂಗಿನಕಾಯಿ ಕೊಡ್ತೀರ

ಅಂಗಡಿಯವನ—(ಅಂಗಿಯನ್ನು ನೋಡಿ) ಇದ್ದಾ ಇನ್ನೊಂದು ಸಾರಿ ತಂದೆ ಎರಡು ಕೊಟ್ಟು ಕಳುಹಿಸ್ತೇನೆ ತೀರ್ಕೊಂಡ?

ಸಮ್ಮ — ಇವಾಗ ಒಂದೇ ಕಾಯಿ ಕೊಡಿ.

ಶಿ. ಮರಿಯಪ್ಪ, ಮೈಸೂರು.

+ + +

ಯಜಮಾನ—ಮೀಸಲಿನ ಪ್ರತಿ ಮಾಡ ಬಂದಿದೆಯೆ?

ಬಿಸಿಗಿಯವ—ಹೌದು.

+ + +

ಯಜಮಾನ — ಅದ್ಯಾ ಉಪ್ಪಿನಕಾಯಿ ಯಾಕೆ.

ಅಮ್ಮ—ಉಪ್ಪಿನ ಗಿಡ ಚಿಗುರಿತ್ತು.

+ + +

ಹೆಂಡತಿ—ಉಪ್ಪಿನ್ನು ಯಾತಕಿಂದಾಗುತ್ತೆ?

ಯಜಮಾನ—ಉಪ್ಪಿನ್ನು ಇರುವುದರಿಂದ.

+ + +

ಉಪಾಧ್ಯಾಯ—ಏ! ತಿಂಗಳ ಜನೋ ಮೊದಲ ಕಾಯಿಗಳಾವುವು?

ಹುಡುಗ—ರಾಜಾಗ ರೂಮು ಸ್ವಾಮಿ ಸಿಸ್ಟ್ಯ.

+ + +

ಉಪಾಧ್ಯಾಯ — ಭೂಕಂಪ ಎಂದ ಹೇಗೆ?

ಹುಡುಗ—ಭೂಮಿ ಹಿಡಿದ ಹೊತ್ತು.

ಆರ್. ನಾಗರಾಜಯ್ಯ, ಮೈಸೂರು.

+ + +

ಸ್ವಾಮಿ ಯಾವ ರಾಜನು 72 ಕಾಲ ಬದುಕಿದ ಮಾಡಿದ?

ಬ—ಅ ...ಮಾಡಿ (ಗಿ ಅಂದೆ)

ಶ್ರೀಮಾ ಮಾರುತಿ ದೇವಾಲಯ ಮತ್ತು ಪ್ರತಿಷ್ಠೆ

ಬೆಂಗಳೂರು ನಗರದ ಗುಟ್ಟಹಳ್ಳಿಗೆ ಸೇರಿದ ಶ್ರೀರಾಮ ಸಿಟ್ಟಿ ಕೈಗಾರಿಯಲ್ಲಿ ಶ್ರೀ ಸಮಾರಾಧನೆ ಎಂದು ಹೆಸರಾದ ಶ್ರೀ ಮಾರುತಿ ದೇವಾಲಯದ ಪ್ರತಿಷ್ಠೆ ಮಾಡಲಾಯಿತು. ಮಧ್ಯಾಹ್ನ ಶ್ರೀ ಮಾರುತಿಯ ಮೂರ್ತಿಯನ್ನು ಪ್ರತಿಷ್ಠೆ ಮಾಡಬೇಕಿತ್ತು. ಭಗವತ್ಕೈಂಕರ್ಯದ ಸಂಕಲ್ಪದ ಕಾರ್ಯವನ್ನು ಶ್ರೀ ಕೃಷ್ಣ ಮಾಡಿದ್ದರೆ ಇದಕ್ಕಾಗಿ ಒಂದು ಗರ್ಭ ಗುಡಿ, ಮುಖ ಮಂಟಪ, ಪ್ರದಕ್ಷಿಣೆ ಮಾರ್ಗ, ಪಾಕಶಾಲೆ, ಅರ್ಚಕರಿಗೊಂದು ಸಣ್ಣ ಮನೆ, ಹೊಂಕಣಿ, ಭಜನೆ, ಉಪನ್ಯಾಸ, ಪುರಾಣ, ಸಾರ್ವಜನಿಕ, ಒಂದು ಪುಟ್ಟ ಪುಸ್ತಕ ಭಂಡಾರ ಮತ್ತು ಸಾಂಸ್ಕೃತಿಕ ಮಂದಿರ ಮಾಡುವ ಕೆಲಸ ವಿದ್ಯಾರ್ಥಿಗಳಿಗೆ ಪಠಣ ಅನುಕೂಲವಿರುವ ಒಂದು ಶಾಲಾ ಕಟ್ಟಡ ಸಭಾಂಗಣಗಳನ್ನು ನಿರ್ಮಾಣಮಾಡಿದೆ ಎಂದು ಹೇಳಲಾಯಿತು.

ಶ್ರೀರಾಮ ಸೇವಾಸಂಘದ ಭಗವದ್ಭಕ್ತರಿಗೆ ಇಷ್ಟೆಲ್ಲದೂ ಈ ಉತ್ತಮವಾದ ಮಹಾಕಾರ್ಯಕ್ಕೆ ನೆರವಾಗಿ ಸಹಕರಿಸಿದ ಸತ್ಪುರುಷರುಗಳಿಗೆ ಪ್ರತ್ಯಕ್ಷವಾಯಿತು. ಮಾಡಿ ಪುಣ್ಯ ಕೈಂಕರ್ಯಗಳಿಗೆ ಸಾಕ್ಷಿಯಾಗಬೇಕೆಂದು ಕೋರುತ್ತೆವೆ.

ಕಳೆದ ವಾರದ ಒಗಟಿಗೆ ಉತ್ತರ

೧. ಮಹಿಷ್ಯ ೨. ತಿಂಗಳವರ ೩. ಮಗು ೪. ಕೋಳಿಪೆಟ್ಟಿ ೫. ಜೇನು ಗೂಡು.

ಎಚ್. ಪಿ. ಗೋವಿಂದಯ್ಯ.

೧. ಕೋಣ ೨. ಬಿಸ್ಕೂ ೩. ಗುಲ ಗುಬಿ ೪. ಶಾಲೆ ೫. ತಿಂಗಳಕಾಯಿ.

ಲಕ್ಷ್ಮಿದ ಒಗಟು—೫೫ ಗಿಳಿಗಳು.

ಎಚ್. ಎಸ್. ಜ್ಞಾನಿ

ಒಬ್ಬ—ಸೈಕಲಾಯದ ಸೈಮೂರಿಗೆ ಬಂದಿದ್ದಾಗ ನಡೆದ ವಿಚಿತ್ರಗಳನ್ನು ನೋಡಿದಿಯಾ?

ಏನು?

ಹೊಟ್ಟೆಗಿದ್ದ ಮಡಗಳು ಕಟ್ಟಿಗಾಡಿದ್ದ (ಸಿನೆಮಾ ಬಾಲದ) ಕುರ್ಚಾಗಾಡಿ ಸಕ್ಕರೆದಲ್ಲಿ ಬೆಳೆದಿದ್ದ ಹುಲ್ಲು (ಒಣಗಿದ್ದ ಗಿದ್ದ)ಒಂದು ದಿನದಲ್ಲಿ ಹೊಂಬಾಗಿ ಬೆಳೆಯಿತು.

+ + +

ಹೆಂಡತಿ—ಈ ಸಲ ನಮ್ಮ ಕಿಟ್ಟಿಗೆ ಯೆನ್ನಾಗಿರೋ ಮೇಲ್ಮನ್ನು ಇಡಿ.

ಗಂಡ—ಮೋದ ಸಲ ಇಟ್ಟಿದ್ದೀರ ಹೆಣ್ಣಾಗಿರಲಿಲ್ಲ?

ಹುಡುಗ—ಲೌಲು, ಹೆಣ್ಣಾಗಿರಲಿಲ್ಲ, ಅವರು ಸ್ವಲ್ಪ ಕಪ್ಪು ಮತ್ತು ಕುಂಟು.

ಎಂ. ಡಿ. ಮಧುಸೂದನ, ಮೊಹಲ್ಲಾ, ಮೈಸೂರು.

ಸಂಸ್ಥಾನದಲ್ಲಿ ಹತ್ತಿಯ ವೈವಸಾಯ

ಪ್ರತಿವರ್ಷವೂ 60 ಲಕ್ಷ ರೂ. ಹತ್ತಿಯ ಆಮದು

(ಬಾಡೂರಾಯರ.)

ಸಂಸ್ಥಾನದಲ್ಲಿ ಹತ್ತಿಯ ಬಾಯಾಗಿ ಗಳನ್ನೆ. ಇವುಗಳ ಮೇಲೆ ಹೂಡಿರುವ ಬಂಡವಾಳವೆಷ್ಟು? ಕೊಯ್ಲು ದಾಖಲಾಗಿಗಳಾಂತ ಯೆಷ್ಟಾಗಬಹುದು. ಈ ಕಾರ್ಯಾಗಳಿಗೆ ಪ್ರತಿವರ್ಷವೂ ಸುಮಾರು 50,000 ಬೇಲುಗಳನ್ನು ಹತ್ತಿಯನ್ನು ಉಪಯೋಗಿಸುತ್ತಿದೆ. ಸಂಸ್ಥಾನದಲ್ಲಿ 11,000 ಬೇಲುಗಳನ್ನು ಹತ್ತಿಯನ್ನು ಉತ್ಪತ್ತಿಯಾಗುತ್ತಿದೆ. ಇದು ಸಾಲದೆ ಹೊರಗಿನಿಂದ ಸರಾಸರಿ 47,000 ಬೇಲುಗಳನ್ನು ಪ್ರತಿವರ್ಷವೂ ಆಮದು ಮಾಡಬೇಕಾಗುತ್ತಿದೆ. ಹೊರಗಿನಿಂದ ಆಮದಾಗುವ ಹತ್ತಿಯ ಬೆಲೆಯು 60 ಲಕ್ಷ ರೂಪಾಯಿಗಳಾಗುವುದೆಂದು ಅಂದಾಜು ಮಾಡಲಾಗಿದೆ. ಹತ್ತಿಯನ್ನು ಇನ್ನೂ ಹೆಚ್ಚಾಗಿ ಬೆಳೆದು ಉಳಿಸುವುದನ್ನು ಸಂಸ್ಥಾನದಲ್ಲಿ ಬೇಕಾದಷ್ಟು ಅವಕಾಶವಿದೆ ಎನ್ನುವುದು ಈ ಅಂಕಿಗಳಿಂದ ವ್ಯಕ್ತವಾಗುತ್ತದೆ. ಬಟ್ಟೆಗಳನ್ನು ತಯಾರಿಸುವ ಕೈಗಾರಿಕೆಯು ಸಂಸ್ಥಾನದ ಅತ್ಯಮುಖ್ಯವಾದ ಕೈಗಾರಿಕೆಗಳಲ್ಲೊಂದಾಗಿದೆ.

ಅಲ್ಲಿ ನಾಲ್ಕು ಪ್ರದೇಶದಲ್ಲಿ ಬೇಕಾದಷ್ಟು ನೀರು ದೊರೆಯುತ್ತದೆ. ಅಲ್ಲಿ ಹತ್ತಿಯನ್ನು ಬೆಳೆಯಲು ಬಹಳ ಸೌಕರ್ಯಗಳಿವೆ. ಸಂಸ್ಥಾನದ ಕಾರ್ಖಾನೆಗಳಿಗೆ ಈ ಹತ್ತಿಯು ಬೇಕಾಗುವುದರಿಂದ ಈ ಪ್ರದೇಶದಲ್ಲಿ ಹತ್ತಿಯನ್ನು ಬೆಳೆಯುವುದರಿಂದ ಬಹಳ ಪ್ರಯೋಜನವುಂಟು. ಕಳೆದ ೩, ೪ ವರ್ಷಗಳಲ್ಲಿ ಈ ಪ್ರದೇಶದಲ್ಲಿ ಹತ್ತಿಯ ವೈವಸಾಯವನ್ನು ನಡೆಯಿಸಿ ಪರೀಕ್ಷಿಸಲಾಯಿತು. ಸುಮಾರು ೫1 ಎಕರೆ 13 ಗುಂಟೆ ಪ್ರದೇಶದಲ್ಲಿ ಹತ್ತಿಯನ್ನು ಬೆಳೆಯಲಾಯಿತು. ನಾನಾ ಭಾಗಗಳಲ್ಲಿ ಕೂಡಿದ ಪ್ರದೇಶಗಳಲ್ಲೆಲ್ಲಾ ವೈವಸಾಯವನ್ನು ನಡೆಸಲಾಯಿತು. ೪½ ಎಕರೆಯ ಒಂದು ಪ್ರದೇಶದಲ್ಲಿ 1,737 ಪೌಂಡು ಹತ್ತಿಯು ಉತ್ಪತ್ತಿಯಾಯಿತು. ಅಂದರೆ ಎಕರೆಗೆ ಸರಾಸರಿ 800 ಪೌಂಡು ಹತ್ತಿಯು ಉತ್ಪತ್ತಿಯಾಯಿತು. ಇಷ್ಟಿಗೆ ಹೊರದಾಗಿ ಗೊಬ್ಬರವನ್ನು ಹಾಕಲಿಲ್ಲ. ಇಷ್ಟು ಕಷ್ಟವನ್ನು ಬೆಳೆಗೆ ಹಾಕಿದ್ದ ಗೊಬ್ಬರವೇ ಸಾಕಾಯಿತು. ಮೇಲೆ ಹೇಳಿದ ೫1 ಎಕರೆ ಗಿಂತ ಕಡಿಮೆ ಪ್ರದೇಶದ ಜನರಾದವರುಗಳೂ ಹತ್ತಿಯನ್ನು ಬೆಳೆಸಲಾಗಿದ್ದು, ಒಟ್ಟು 51 ಎಕರೆಗಳಲ್ಲಿ (ಈ ಜಮೀನು ಬಹುಭಾಗ ಕಲ್ಲು ನೆಲವಾಗಿದ್ದಿತು.) ಸುಮಾರು ಎಕರೆಗೆ 700 ಪೌಂಡುಗಳಂತೆ ಹತ್ತಿಯನ್ನು ಬೆಳೆಸಲಾಯಿತು.

ಮುಂಬೈದ ಬಳಿ ರೈತರಿಗೆ ಸೇರಿದ ಸಲವು ಅಲ್ಪಾಂಶಗಳಲ್ಲಿ ಹತ್ತಿಯ ವೈವಸಾಯವನ್ನು ನಡೆಸಲು ಪ್ರಯತ್ನಿಸಲಾಯಿತು. ಸರಿಯಾಗಿ ಗೊಬ್ಬರವನ್ನು ಬಳಸಿ ಕೆಲವು ಪ್ರದೇಶಗಳಲ್ಲಿ ರೈತರು ಎಕರೆಯೊಂದಕ್ಕೆ 30 ಮಣ, ಎಂದರೆ ೫1. ಪೌಂಡುಗಳನ್ನು ಹತ್ತಿಯ ಬೆಳೆಯನ್ನು ಪಡೆದರು. ರೈತರೂ ಸಹ ಹತ್ತಿಯ ವೈವಸಾಯದಲ್ಲಿ ಹೆಚ್ಚು ಹೆಚ್ಚು ಆಸಕ್ತಿಯನ್ನು ತೋರಿಸುತ್ತಿದ್ದಾರೆ. ಕೃಷ್ಣಾ ಜಾಯಿಗೆ ಸ್ಟ್ರಿಂಗ್ ಕಾಲ್ಸ್ ಕಾರ್ಖಾನೆಗಳಲ್ಲಿಯೂ ಸಹ ರೈತರು ಹತ್ತಿಯನ್ನು ಬೆಳೆಯಲಾರಂಭಿಸುತ್ತಾರೆ. ಇನ್ನೂ ಮುಂದೆ ಅಲ್ಲಿ ಸಾಕಷ್ಟು ಪ್ರದೇಶದ ರೈತರು ಹತ್ತಿಯ ಬೆಳೆ ಹೆಚ್ಚು ಹೆಚ್ಚಾಗಿ ಬೆಳೆಯುತ್ತಾರೆಂದು ನಿರೀಕ್ಷಿಸಲಾಗಿದೆ.

ಆಕಾಶವಾಣಿ, ಮೈಸೂರ

ಸೋಮವಾರ—ಶ್ರೀಮದ್ಭಾಗವತ ವರ್ಣನೆ-ಮಾರ್ಕಾಂಡೇಯಂ, ಆ.ವಿ ಬಿ. ದಾಸೇಂದ್ರಪ್ರಸನ್ನವರ ಗಾನ. ಮಂಗಳವಾರ—ಕರ್ನಾಟಕ ಸಾಹಿತ್ಯಗಾನ. ಬುಧವಾರ—ಚಲನಚಿತ್ರಗಾನ, ವಿದ್ವಾನ್ ಶ್ರೀನಿವಾಸಯ್ಯಂಗಾರವರ ಗೋಟು ವಾದ್ಯ. ಗುರುವಾರ-ಅಸ್ಸಾಂ, ಹಂಕಾಕ್ ಶ್ರೀಯಾಳ ಚರಿತ್ರೆ. ಕಥಾ ವಿಭಾಗದ ಶ್ರೀ ಮಿರ್ಲೆ ಸುಬ್ರಾಯಂದ. ಶುಕ್ರವಾರ—ವೀಣಾ ಹಿಂದೂಸ್ಥಾನಿ ಗಾನ. ಶನಿವಾರ—ಮಿಲೇಲ ವಾದ್ಯ ವಿದ್ವಾನ್ ಎಸ್. ಲಕ್ಷ್ಮಣಶಾಸ್ತ್ರಿಗಳ ಗಾನ. ಭಾನುವಾರ ರಜಾ.

ಬೆಂಗಳೂರು (ಮೂಲ ಮೀಟರುಗಳು.

ಸೋಮವಾರ—ಮಾಸ್ಟರ್ ಎ. ಸುಬ್ರಹ್ಮಣ್ಯಂದವರ ಗಾನ. ಮಂಗಳವಾರ—ಭಾವಗೀತೆ, ಹರಿದಾಸರ ಸಾಹಿತ್ಯ, ಶ್ರೀಮಾರಾಯಂದಿಂದ. ಬಾಲ್ಯಗಾನ. ಬುಧವಾರ (ಮೈಸೂರಿನಂತೆ.) ಗುರುವಾರ ವಿದ್ವಾನ್ ಕೃಷ್ಣಪ್ಪನವರ ಗಾನ. ಶುಕ್ರವಾರ—ಉರ್ದು ಸಂಭಾಷಣೆ "ಆಸ್ ಮೆಂದರೇನು? ಅನಂತವಾಗಿರುವುದು" ಮಿಲ್ ಎಸ್. ಎಂ. ಮಹಬೂಬ್‌ಖಾನ್‌ರ ಗಾನ. ಶನಿವಾರ—(ಮೈಸೂರಿನಂತೆ.)

ಭಿಷಗ್ರತ್ನ ಆಯುರ್ವೇದ ವಿದ್ವಾನ್ ಬಿ. ವಿ. ಶಂಕರ

— ಬಾಲ ಸುಧಾ —

ಮಕ್ಕಳ ಜ್ವರದ ಗೆಡ್ಡೆಯನ್ನು ಶಾಶ್ವತ ಗುಣ ಪಡಿಸುತ್ತೆ. ಲಿವರ್ (ಕೋಸ) ದೊಡ್ಡವಾಗಿ ಕೆಲ್ಲು ಹಳದಿ ಬಣ್ಣವಾಗಿದ್ದರೆ ಇದರ ಸೇವನೆಯಿಂದ ದಿನೇ ಗುಣವಾಗುತ್ತೆ. ೨೦ ವರ್ಷಗಳಿಂದಲೂ ಅನುಭವ ಸಿದ್ಧವಾಗಿದೆ—ಮೇಲೆ ಭೇದಿಗೆ ಸಮ್ಮ ಬಾಲ ಸಂಜೀವಿನಿ ಉಪಯೋಗಿಸಿ.

ಬಾಲ ಸುಧಾ ಬೆಲೆ 1 ರೂ. ಬಾಲ ಸಂಜೀವಿನಿ

ಮೈಸೂರು, ಬೆಂಗಳೂರು, ಮದ್ರಾಸುಗಳಲ್ಲಿ ನಮ್ಮ ಶಾಖೆಗಳು.

ಸರ್ವೋದ್ಧಶಾಲಾ, ನಂಜನಗೂಡು.

: ವಾರ ಭವಿಷ್ಯ :

ತಾರೀಖು 15—5—39 ರಿಂದ 21—5—39 ರ ವರೆಗೆ

ಬರೆದವರು:—ಜ್ಯೋತಿಷಾಚಾರ್ಯ ಶ್ರೀ ವೀರಸಂಗಯ್ಯನವರು ಮೊಗಸಾಲಿ, ಭಾಗ್ಯೋದಯ ಮಂಜಾಂಗ ಕಚೇರಿ, ಗದಗ ಸಿ.ಪಿ.

ಮೇಷ ರಾಶಿ

ಈ ವಾರ ತಮ್ಮ ಪ್ರಕೃತಿ ಸುಖ ಸ್ವಾಸ್ಥ್ಯದ ಸುಖ ಹೊರೆಯುವದು. ಆದರೆ, ಕೃಷಿ ಸಂಬಂಧಪಟ್ಟವರಿಗೆ ಸಹಿಯುವದ ಪ್ರಸ್ತುತ ಸಕಲ ಕಾರ್ಯಗಳನ್ನೂ ಶ್ರಮಗಳನ್ನೇ ತಂದುಕೊಳ್ಳುವಿರಿ. ಹಾಗೆ ಸಾಧಿಸಿರಿ. ಹುಷಾರು! ಮನೆಯವರಲ್ಲಿ ಸ್ವಾಮಿ ವೈಮನಸ್ಯವಾಗುತ್ತಿರುವದರ ಸಾಧ್ಯ ಮನಸ್ಸು ನಿಮ್ಮ ಸ್ವಾಧೀನದ ಬರದು. ಆದರೂ, ಎಚ್ಚರಿಕೆ!! ನೌಕರಿ-ಧಂದೆ-ಉದ್ಯೋಗಗಳಲ್ಲಿ ಸಾಧಾರಣ ಬರುವದು. ಪ್ರಯಾಣಕಾರ್ಯ ಅನುಕೂಲ. ಖರ್ಚಿನ ಬಾಬು ಹೆಚ್ಚಾಗುವದು. ಸ್ತ್ರೀಯರ ಆರೋಗ್ಯ ಅನುಕೂಲ. ಮಿತ್ರರ ಬಾಬು ಹೆಚ್ಚಾಗುವದು. ಸ್ಥಾನಕಾರ್ಯ ಅನುಕೂಲವಾಗುವದು-ಕೋರ್ಟ ಕೆಲಸಗಳು ಇದೆ ಬಿದ್ದದ್ದರಿಂದ ಆನಂದನೆನಿಸುವ ತಾರೀಖು ೨೦ ಅನುಕೂಲ, ಆಷಾಢ, ಅನ್ಯತ, ಕಾರ್ಯಾನುಕೂಲ!!

ವೃಷಭ ರಾಶಿ

ಈ ವಾರ ತಮ್ಮ ಪ್ರಕೃತಿ ಸುಖ ಸ್ವಾಸ್ಥ್ಯದ ಸುಖ ಹೊರೆಯುತ್ತೆ. ಹಣಕಾಸಿನ ಸಂಬಂಧ ದೊರಾಗುತ್ತೆ. ಯತ್ನಕಾರ್ಯ ಸಿದ್ಧಿಯಾಗುತ್ತೆ. ಮಂಗಲ ಕಾರ್ಯಗಳು ಅನುಕೂಲವಾಗಿ ಆನಂದವೆನಿಸುತ್ತೆ. ಸ್ಥಾನ ಬದಲಾಗುವದು, ಸ್ತ್ರೀಸೌಖ್ಯ ಹೆಚ್ಚಾಗುತ್ತೆ. ಧಾರ್ಮಿಕ, ಸಾಮಾಜಿಕ ಕಾರ್ಯ-ಆಕಾಂಕ್ಷೆಗಳು ಈಡೇರುವದಲ್ಲದೆ, ಮನಸ್ಸನ್ನೂ ಹೊರೆಯುತ್ತೆ. ಮಿತ್ರರ ಪುತ್ರಗಳಿಂದಾಗಿಲಿ, ಅಪ್ಪ ಇಷ್ಟ ಮಿತ್ರರ ಸಮಾಗಮದಿಂದಾಗಿಲಿ, ಉಲ್ಲಾಸ ಹೆಚ್ಚಾಗುತ್ತೆ. ನೌಕರಿ-ಧಂದೆ-ಉದ್ಯೋಗಗಳಲ್ಲಿ ತುಂಬಾ ಅನುಕೂಲವೆನಿಸುವದು. ತಾರೀಖು ೨೦ ಸರ್ವಾರ್ಥಸಿದ್ಧಿಯ ದಿನ ಸಾಧ್ಯ.

ಮಿಥುನ ರಾಶಿ

ಈ ವಾರ ತಮ್ಮ ಶರೀರದಿಂದ ಬೇಸರ ಕಾಣುವದಲ್ಲದೆ ಮನಸ್ಸಿನ ಕಾರ್ಯದಲ್ಲಿ ಅಡಚಣೆ ಕಾಣುವದು. ಧನವ್ಯಯಕಾಗಿ ಸಾಲ ಮಾಡಿ ಕೆಲಸಗಳನ್ನು ಅಧಿಕಾರಿಗಳಿಗೆ ಬುದ್ಧಿ ಕಲಿಸುವದು. ಸ್ತ್ರೀಸ್ವಾಸ್ಥ್ಯ ಕಾರ್ಯಗಳಲ್ಲಿ ವಿಘ್ನಗಳೇ ಅಧಿಕವಾಗಿ ಸಾಕುಸಾಕಾಗುವದು. ನೌಕರಿ-ಧಂದೆ-ಉದ್ಯೋಗಗಳಲ್ಲಿ ಬಹಳ ತೊಂದರೆ-ಯೋಗವಿದ್ದು ಹಣಕಾಸಿನ ಸ್ಥಿತಿಯಿಂದ ಜನ್ಮದೇ ಸಾಕೆನ್ನುವ ಸಾಕು, ಸಿಟ್ಟಿನವದು. ಮಾಸ್ಥಿರ ಮಂಗಳ ಸಾಧ ಮಾಡಿಯಾ ಹೋಗಿರಿ. ತಾರೀಖು ೧೮, ೧೯, ೨೦ ಅನುಕೂಲ.

ಕರ್ಕ ರಾಶಿ

ಈ ವಾರ ತಮ್ಮ ಪ್ರಕೃತಿ ಸುಖ ಸ್ವಾಸ್ಥ್ಯದ ಸುಖ ಹೊರೆಯುತ್ತೆ. ಸಾಂಸ್ಕೃತಿಕ ಕಾರ್ಯ ಮಾಡುವ ಸಮಯ ನಿಮ್ಮ ಸ್ವಾಧೀನದ ಬರದು. ಆದರೂ, ಎಚ್ಚರಿಕೆ!! ನೌಕರಿ-ಧಂದೆ-ಉದ್ಯೋಗಗಳಲ್ಲಿ ಸಾಧಾರಣ ಬರುವದು. ಪ್ರಯಾಣಕಾರ್ಯ ಅನುಕೂಲ. ಖರ್ಚಿನ ಬಾಬು ಹೆಚ್ಚಾಗುವದು. ಸ್ಥಾನಕಾರ್ಯ ಅನುಕೂಲವಾಗುವದು. ನೌಕರಿ-ಧಂದೆ-ಉದ್ಯೋಗಗಳಲ್ಲಿ ಮಂಗಲ ಸಕಲ ಸಿದ್ಧಿಯ ಯೋಗವಿರುವದು. ಸ್ಥಾನದ ಅಡಚಣೆಗಳಿಂದ ಸಹಾಯ ದೊರೆಯುವದು. ತಾರೀಖು ೨೦ ಅನುಕೂಲ.

ಸಿಂಹ ರಾಶಿ

ಈ ವಾರ ತಮ್ಮ ಪ್ರಕೃತಿ ಸ್ವಾಸ್ಥ್ಯ ಸಂಬಂಧ ಸುಖ ಹೊರೆಯುವದು. ಆದರೆ, ಹಣಕಾಸಿನ ತೊಂದರೆಯಿಂದ ಸಂಕಟ ಕಾಣುವುದು. ಮಂಗಲಕಾರ್ಯ ಅನುಕೂಲ. ಖರ್ಚಿನ ಬಾಬು ಹೆಚ್ಚಾಗುವದು. ಸ್ಥಾನಕಾರ್ಯ ಅನುಕೂಲವಾಗುವದು-ನೌಕರಿ-ಧಂದೆ-ಉದ್ಯೋಗಗಳಲ್ಲಿ ಸಾಧಾರಣ ಬರುವದು. ಪ್ರಯಾಣಕಾರ್ಯ ಅನುಕೂಲ. ಖರ್ಚಿನ ಬಾಬು ಹೆಚ್ಚಾಗುವದು. ಸ್ಥಾನಕಾರ್ಯ ಅನುಕೂಲವಾಗುವದು. ನೌಕರಿ-ಧಂದೆ-ಉದ್ಯೋಗಗಳಲ್ಲಿ ಮಂಗಲ ಸಕಲ ಸಿದ್ಧಿಯ ಯೋಗವಿರುವದು. ಸ್ಥಾನದ ಅಡಚಣೆಗಳಿಂದ ಸಹಾಯ ದೊರೆಯುವದು. ತಾರೀಖು ೨೦ ಅನುಕೂಲ.

ಕನ್ಯಾ ರಾಶಿ

ಈ ವಾರ ಸ್ವಾಸ್ಥ್ಯ ಸ್ವಾಸ್ಥ್ಯದ ಸುಖ ಹೊರೆಯುತ್ತೆ. ಹಣಕಾಸಿನ ತೊಂದರೆ ದೂರಾಗುತ್ತೆ. ಯತ್ನಕಾರ್ಯ ಸಿದ್ಧಿಯಾಗುತ್ತೆ. ಮಂಗಲ ಕಾರ್ಯಗಳು ಅನುಕೂಲವಾಗಿ ಆನಂದವೆನಿಸುತ್ತೆ. ಸ್ಥಾನ ಬದಲಾಗುವದು, ಸ್ತ್ರೀಸೌಖ್ಯವೂ ಹೆಚ್ಚಾಗುತ್ತೆ. ಧಾರ್ಮಿಕ, ಸಾಮಾಜಿಕ ಕಾರ್ಯ-ಆಕಾಂಕ್ಷೆಗಳು ಈಡೇರುವದಲ್ಲದೆ, ಮನಸ್ಸನ್ನೂ ಹೊರೆಯುತ್ತೆ. ಮಿತ್ರರ ಪುತ್ರಗಳಿಂದಾಗಿಲಿ, ಅಪ್ಪ ಇಷ್ಟ ಮಿತ್ರರ ಸಮಾಗಮದಿಂದಾಗಿಲಿ, ಉಲ್ಲಾಸ ಹೆಚ್ಚಾಗುತ್ತೆ. ನೌಕರಿ-ಧಂದೆ-ಉದ್ಯೋಗಗಳಲ್ಲಿ ತುಂಬಾ ಅನುಕೂಲವೆನಿಸುವದು. ತಾರೀಖು ೨೦ ಸರ್ವಾರ್ಥಸಿದ್ಧಿಯ ದಿನ ಸಾಧ್ಯ.

ತುಲಾ ರಾಶಿ

ಈ ವಾರ ತಮ್ಮ ಶರೀರದಿಂದ ಬೇಸರ ಕಾಣುವದಲ್ಲದೆ ಮನಸ್ಸಿನ ಕಾರ್ಯದಲ್ಲಿ ಅಡಚಣೆ ಕಾಣುವದು. ಧನವ್ಯಯಕಾಗಿ ಸಾಲ ಮಾಡಿ ಕೆಲಸಗಳನ್ನು ಅಧಿಕಾರಿಗಳಿಗೆ ಬುದ್ಧಿ ಕಲಿಸುವದು. ಸ್ತ್ರೀಸ್ವಾಸ್ಥ್ಯ ಕಾರ್ಯಗಳಲ್ಲಿ ವಿಘ್ನಗಳೇ ಅಧಿಕವಾಗಿ ಸಾಕುಸಾಕಾಗುವದು. ನೌಕರಿ-ಧಂದೆ-ಉದ್ಯೋಗಗಳಲ್ಲಿ ಬಹಳ ತೊಂದರೆ-ಯೋಗವಿದ್ದು ಹಣಕಾಸಿನ ಸ್ಥಿತಿಯಿಂದ ಜನ್ಮದೇ ಸಾಕೆನ್ನುವ ಸಾಕು, ಸಿಟ್ಟಿನವದು. ಮಾಸ್ಥಿರ ಮಂಗಲ ಸಾಧ ಮಾಡಿಯಾ ಹೋಗಿರಿ. ತಾರೀಖು ೧೮, ೧೯, ೨೦ ಅನುಕೂಲ.

ವೃಶ್ಚಿಕ ರಾಶಿ

ಈ ವಾರ ತಮ್ಮ ಪ್ರಕೃತಿ ಸ್ವಾಸ್ಥ್ಯ ಸಂಬಂಧ ಸುಖ ಹೊರೆಯುವದು. ಹಣಕಾಸಿನ ತೊಂದರೆ ದೂರಾಗುತ್ತೆ. ಯತ್ನಕಾರ್ಯ ಸಿದ್ಧಿಯಾಗುತ್ತೆ. ಮಂಗಲ ಕಾರ್ಯಗಳು ಅನುಕೂಲ. ಸ್ಥಾನ ಬದಲಾಗುವದು. ಸ್ತ್ರೀಸೌಖ್ಯ ಹೆಚ್ಚಾಗುತ್ತೆ. ಧಾರ್ಮಿಕ, ಸಾಮಾಜಿಕ ಕಾರ್ಯ-ಆಕಾಂಕ್ಷೆಗಳು ಈಡೇರುವದಲ್ಲದೆ, ಮನಸ್ಸನ್ನೂ ಹೊರೆಯುತ್ತೆ. ಮಿತ್ರರ ಪುತ್ರಗಳಿಂದಾಗಿಲಿ, ಅಪ್ಪ ಇಷ್ಟ ಮಿತ್ರರ ಸಮಾಗಮದಿಂದಾಗಿಲಿ, ಉಲ್ಲಾಸ ಹೆಚ್ಚಾಗುತ್ತೆ. ನೌಕರಿ-ಧಂದೆ-ಉದ್ಯೋಗಗಳಲ್ಲಿ ತುಂಬಾ ಅನುಕೂಲವೆನಿಸುವದು. ತಾರೀಖು ೧೮, ೧೯, ೨೦ ಅನುಕೂಲ, ಆಷಾಢ.

ಧನುರ್ರಾಶಿ

ಈ ವಾರ ತಮ್ಮ ಪ್ರಕೃತಿ ಸ್ವಾಸ್ಥ್ಯ ಸಂಬಂಧ ಸುಖ ಹೊರೆಯುತ್ತೆ. ಹಣಕಾಸಿನ ತೊಂದರೆ ದೂರಾಗುತ್ತೆ. ಪ್ರಯಾಣ ಕಾರ್ಯ ಅನುಕೂಲವಾಗುತ್ತೆ. ನೌಕರಿ-ಧಂದೆ-ಉದ್ಯೋಗಗಳಲ್ಲಿ ಸಾಧ್ಯ ಸ್ತ್ರೀಸ್ವಾಸ್ಥ್ಯ ಕಾರ್ಯಗಳಲ್ಲಿ ಪ್ರಕೃತಿಯಿಂದ, ದೈವಾನುಗ್ರಹದಿಂದ ಪರಿಹಾರ ಸಾಧ್ಯ ಅನುಕೂಲವಾಗುತ್ತೆ. ತಾರೀಖು ೧೮, ೧೯, ೨೦ ಅನುಕೂಲ, ಆಷಾಢ.

ಮಕರ ರಾಶಿ

ಈ ವಾರ ತಮ್ಮ ಪ್ರಕೃತಿ ಸ್ವಾಸ್ಥ್ಯ ಸಂಬಂಧ ಸುಖ ಹೊರೆಯುವದು. ಆದರೆ ಸ್ತ್ರೀಸ್ವಾಸ್ಥ್ಯದ ಕಾರ್ಯ ಸ್ವಲ್ಪ ಸಕಲ ಕಾರ್ಯಗಳಿಂದ ಉಲ್ಲಾಸವೆನಿಸುತ್ತೆ. ನೌಕರಿ-ಧಂದೆ-ಉದ್ಯೋಗಗಳಲ್ಲಿ ಸ್ತ್ರೀಸ್ವಾಸ್ಥ್ಯ ಕಾರ್ಯಗಳಲ್ಲಿ ಬೇಕಾಬಿಟ್ಟಿ ಯೋಗವಿರುವದು. ಸ್ಥಾನದಲ್ಲಿ ತೊಂದರೆಯಾಗುವದು. ಹಣಕಾಸಿನಲ್ಲಿ ಸಹಾಯ ದೊರೆಯುವದು. ತಾರೀಖು ೧೮, ೧೯, ೨೦ ಅನುಕೂಲ.

ಕುಂಭ ರಾಶಿ

ಈ ವಾರ ತಮ್ಮ ಪ್ರಕೃತಿ ಸ್ವಾಸ್ಥ್ಯ ಸಂಬಂಧ ಸುಖ ಹೊರೆಯುತ್ತೆ. ಯತ್ನಕಾರ್ಯ ಸಿದ್ಧಿಯಾಗುತ್ತೆ. ಮಂಗಲಕಾರ್ಯ ಅನುಕೂಲವಾಗುತ್ತೆ. ಸ್ಥಾನ ಬದಲಾಗುವದು, ಸ್ತ್ರೀಸೌಖ್ಯ ಹೆಚ್ಚಾಗುತ್ತೆ. ಧಾರ್ಮಿಕ, ಸಾಮಾಜಿಕ ಕಾರ್ಯ-ಆಕಾಂಕ್ಷೆಗಳು ಈಡೇರುವದಲ್ಲದೆ, ಮನಸ್ಸನ್ನೂ ಹೊರೆಯುತ್ತೆ. ಮಿತ್ರರ ಪುತ್ರಗಳಿಂದಾಗಿಲಿ, ಅಪ್ಪ ಇಷ್ಟ ಮಿತ್ರರ ಸಮಾಗಮದಿಂದಾಗಿಲಿ, ಉಲ್ಲಾಸ ಹೆಚ್ಚಾಗುತ್ತೆ. ನೌಕರಿ-ಧಂದೆ-ಉದ್ಯೋಗಗಳಲ್ಲಿ ತುಂಬಾ ಅನುಕೂಲವೆನಿಸುವದು. ತಾರೀಖು ೧೮, ೧೯, ೨೦ ಅನುಕೂಲ, ಆಷಾಢ.

ಮೀನ ರಾಶಿ

ಈ ವಾರ ತಮ್ಮ ಪ್ರಕೃತಿ ಸ್ವಾಸ್ಥ್ಯ ಸಂಬಂಧ ಸುಖ ಹೊರೆಯುವದು. ಸ್ಥಾನಮಾನ ಪ್ರಾಪ್ತಿ ಪ್ರಯತ್ನಗಳು ಬರುವದು. ಹಣಕಾಸಿನ ಸಂಬಂಧ ಸಂಕಟ ಕಾಣುವದು. ಪ್ರಯಾಣ ಕಾರ್ಯ ಅನುಕೂಲವಾಗುವದು. ಖರ್ಚಿನ ಬಾಬು ಹೆಚ್ಚಾಗುವದು. ಸ್ಥಾನಕಾರ್ಯ ಅನುಕೂಲ. ಮಂಗಲ ಕಾರ್ಯ ಅನುಕೂಲ. ಸ್ಥಾನ ಬದಲಾಗುವದು. ಸ್ತ್ರೀಸೌಖ್ಯ ಹೆಚ್ಚಾಗುತ್ತೆ. ಧಾರ್ಮಿಕ, ಸಾಮಾಜಿಕ ಕಾರ್ಯ-ಆಕಾಂಕ್ಷೆಗಳು ಈಡೇರುವದಲ್ಲದೆ, ಮನಸ್ಸನ್ನೂ ಹೊರೆಯುತ್ತೆ. ಮಿತ್ರರ ಪುತ್ರಗಳಿಂದಾಗಿಲಿ, ಅಪ್ಪ ಇಷ್ಟ ಮಿತ್ರರ ಸಮಾಗಮದಿಂದಾಗಿಲಿ, ಉಲ್ಲಾಸ ಹೆಚ್ಚಾಗುತ್ತೆ. ನೌಕರಿ-ಧಂದೆ-ಉದ್ಯೋಗಗಳಲ್ಲಿ ತುಂಬಾ ಅನುಕೂಲವೆನಿಸುವದು. ತಾರೀಖು ೧೮, ೧೯, ೨೦ ಅನುಕೂಲ, ಆಷಾಢ.

ಪತ್ರ ವ್ಯವಹಾರ

ಮಾನ್ಯ ಅನ್ನದಿಗೆರೆ, ತಾ: ಗುಬ್ಬಿ ಮಾ ರಿಂದ ಬರೆಯಲ್ಪಟ್ಟ ಕೆ ಪತ್ರಿಕೆ ಕಾಣು ಗುಬ್ಬಿ ಪ್ರಕಟಿಸಲಿಲ್ಲ. ಕಾರಣ ತಮಗೆ ಸ್ವಕ್ಷೇತ್ರದ ಹಾಗೆ ಮಾಡಿ ಮಾಡಿ ಅನ್ಯ ಭಾವಕ್ಷೇತ್ರದಲ್ಲಿ ಮುಳುಗಿರುವುದೇಕೆ ಅಭಿಮಾನ ಬ್ಯಾಕಾಗಿ ಬಂದಿದ್ದ ಪತ್ರಗಳಂದಲೇ ನೆಗ್ಗಾಗುತ್ತೆ. ಆದರೆ, ಅದೆಂತೆಯೇ ಮಾಡಿ, ಮಾಡಿ, ಕ್ಷೇತ್ರ ಭಾವಿಸ್ಥಗಳನ್ನು ಒಮ್ಮಾಗಿಯೂ ಕೂಡಿ ತೆಗೆದಿರುವದು ಗ್ರಹಣಗಳೆಯಾಗಿರುವದು.

ಭಾಗ್ಯೋದಯ ಮಂಜಾಂಗ ಕಚೇರಿ, ಗದಗ

ಒಗಟಿಗಳು.

೧. ಅಕ್ಕಾ ನಮ್ಮೆಲ್ಲ ದಿನ ಕಳ್ಳಿದಿ ತಂಗಿ ಮನೆಗೆ ಬೇಳ ಬರ್ತ್ತದೆ. ಇದು ಏನು?

೨. ಮುಂಜಾನೆಗೆ ಮೊಸರನ್ನ ಮಲ ಸ್ಥಿರಗೆ ತೆಂಬಾಗ, ತೆಂಬಿಗೆಗೆ ಬಂದಾಗ ಕಲ್ಲ ಮಕ್ಕಳನ್ನ ಮೊಸ್ಕೊಂಡಿರುವ ಮಾಗಾರ?

೩. ಬಂದಿಗೆ ಮೊಗಗೆರೆ, ಸ್ಥಿರಕ್ಕೆ ಮಕ್ಕಳ ಬೆಳ ಸ್ಥಿರ ತರದೆ ಒಡಬೇಕ.

೪. ಮಕ್ಕಳದು ಮಾರ ಮಾಡ್ಲು, ಕಿಸ್ಸ ಬಿಸಿ ಬಿಡ್ಡವಕೆ ಕೆಂಡ ಹೊರಂಡ್ಲು. ಕಿಟ್ಟಿಗೆ ತೆಂಬುವ ಅಳ್ಳಂಡಾಲ್ಲು. ಇದರ ಹೆಸರ ಕಿಸ್ಸ ಯಾಗಾರಿ ಅಂತ್ಲು?

೫. ಸಾಲುದೊಳ ಕಣ್ಣ ಅದಕ್ಕೆ ಮೂರು ಬಿಣ್ಣ. ಅದು ಮೇಗಡ ನಿಲ್ಲ್ಲ.

೬. ಅದು ಕಾಲಿಲ್ಲದ್ದು ಅದರಿಂದ ಕಾಲು ಕೆಲ್ಲು ತರುವದು. ಇದನ್ನ ಕಾಲ ಮಾಡಾ ಬಿಟ್ಟಿಗೆ ಕಟ್ಟುಕೊಂಡ್ರೆ, ಅದು ಏನು?

೭. ಅರೇಕ್ಷದ ಮೂರಿ ಮಾಡ ಮೂಲಿದು ದ ಕಾಲ ಮಾಡ ಮೇಲೆ ಎರಡು ಕೈ ಕಾಲ ಇದು ಕೆಳಲ್ಲ ಜಾಗಾರಿ ಇದ ಮೇಲ್ಗಡ ಇದ್ದ.

ಎಸ್. ಎಸ್. ಸೋಮಾಪುರ,
ಸೈದಾಪುರ.

ಒಬ್ಬರನ್ನ ಮೊಂಬೆಯನ್ನ ಸುಟ್ಟಿದ್ದು

ಸೀಮಾಕ್ಕೊಂಡಿದ್ದ ಸೇರದ ಜಾಂಗ ಕಾಲ್ಲ ಅಂಬ್ಲಿನ ಬಿಡ್ಡಿಯಲ್ಲಿ ಮಾ ಸ್ಥಿರಗಳ ಬಾಯಿಗಿಟ್ಟ ಇದ್ದ ಸಾಧ ಅಂದ ಸ್ಥಿರಗಳ ಬಂದ ಒಬ್ಬರ ಸ ಮೊಂಬೆಯಂದ್ಲು ಸಾಯಿಸ್ಲಿಲ್ಲ ಸೀರಿ ಸಿರಿ ಅಂದ್ಲು ಬಾಯಿಗಾಗಿ ಸುಟ್ಟ ಬಿಟ್ಟರು. ಸ್ಥಿರ ಒಬ್ಬ ಕ್ಷ ಜಾಗ ಸ್ಥಿರಗಳ ಬಂದ ಸ್ಥಿರ ಸ್ಥಿರಗಳ ಬಂದ ಸ್ಥಿರ ಸ್ಥಿರ ಸ್ಥಿರ

ಸಂಸ್ಕೃತದಲ್ಲಿ ಸೌಂದರ್ಯಾ ಭಿವೃದ್ಧಿ

(ಮಿಲಿಗೆ ಬಂದದ್ದು)

[illegible]

ನೋಡಂ ಮಾಂಬೆಸೋರಿ

ಶಿಶು ಶಿಕ್ಷಣ ಪ್ರಣೇತೆ

[illegible]

ಜೀವಕ್ಕಿಂತ ಮೂಲಕ್ಕೆ ಪ್ರಾಧಾನ್ಯ

[illegible]

ಚಿತ್ರಕಾಲಾ ಸ್ಪರ್ಧೆ ನಂ. ೭೪

ಬಹುಮಾನ ಪಡೆದವರು

ಕಳುಹಿಸಿದ ಅಂತ್ಯದಗಳು ಮಾಸಾಂತ್ಯ [illegible] ಒಂದು ಕಟ್ಟಿನ ಅಂತ್ಯದಗಳನ್ನು ಕಳುಹಿಸಿದ್ದ ೬ ಜನರಿಗೆ ತಲಾ [illegible] ರೂ ಸಂತೆ ಕೊಟ್ಟಿರುತ್ತೆ. ಅಲ್ಲಿ ಅಣ್ಣಾಯ್ಯ ಶ್ರೀ ಸಂಗಯ್ಯ ಶ್ರೀ ಬಸವಲಿಂಗಪ್ಪ ಎಂ ಕ ಶ್ರೀ ಮಲ್ಲಿಕಾರ್ಜುನ ಶ್ರೀ ಅಲ್ಲ ನೆಗಳ. ಎಸ್. [illegible] ಶ್ರೀಮತಿಗಳಾದ ಎಸ್. ಪಿ. [illegible] (ಎಸ್ ಕೆ)

ಎರಡ ಸ್ಪರ್ಧೆಗೆ ಅಂತ್ಯದಗಳನ್ನು ಕಳುಹಿಸಿದ್ದ [illegible] ಜನರಿಗೆ ತಲಾ [illegible] ರೂ ಸಂತೆ ಕೊಟ್ಟಿರುತ್ತೆ. ಶ್ರೀ ಸಂ ಪ ಸ್ವಾಮಿ ಎಸ. ರಾಮಸ್ವಾಮಿ ಸ್ವೈಸರು ಎಸ್. ಬಿ. ಕೆಮ್ಮ ಕೆಂಗಲ್ಲು. ಶ್ರೀ ಅಪ್ಪಾಜಿ ಎಸ್ ಆರ ಸಾಕೆ ಎಸ್ ಸುಗ್ರಿ. ಶ್ರೀಮತಿಗಳಾದ [illegible] ಎಸ್. ಪಿ. [illegible] ಶ್ರೀ ಎಸ್. ಎ. ರಾಮ ಸ್ವಾಮಿ ಶ್ರೀ ಎಸ್. ಎ. ಶ್ರೀ ಎಸ್. ಎ. ಶ್ರೀ ಎಸ್. ಎ.

ಒಟ್ಟು ಬಹುಮಾನ ರೂ. ೩೦೦ ಪ್ರಥಮ ಬಹುಮಾನ ರೂ. ೧೫೦ ಇತರ ಬಹುಮಾನಗಳು ರೂ. ೧೫೦

ಸೂಚನೆ—ಈ ಸ್ಪರ್ಧೆಯ ಸರಿಯಾದ ಉತ್ತರವು ಸಾಧ್ಯ ಎಷ್ಟರ ಬಗ್ಗೆ ಮೊದಲು ಮಾಡಿ ಕಟ್ಟಿರುತ್ತೆ. ಇದಕ್ಕೆ ಪ್ರತಿ ಅಕ್ಷರವೂ ಸರಿಯಾಗಿರುತ್ತೆ ಸ್ಪರ್ಧೆಗೆ ಮೊದಲೇ ಸಮಾನವೂ, ಒಂದು ಮತ್ತು ಎರಡು ತಪ್ಪುಗಳಿಗೆ ಇತರ ಬಹುಮಾನಗಳೂ ಕೊಡಲ್ಪಡುತ್ತವೆ. ತಪ್ಪಾದ ಪ್ರತಿಯೊಂದು ಸರಿಯೂ ಒಂದೊಂದು ತಪ್ಪೆಂದೆ ಭಾವಿಸಲಾಗುತ್ತೆ. ಬಹುಮಾನಕ್ಕೆ ಯೋಗ್ಯವಾದ ಉತ್ತರಗಳು ಒಂದಕ್ಕಿಂತ ಹೆಚ್ಚಾಗಿದ್ದರೆ ಸೀಲ್ಡಿನ ಬಹುಮಾನಗಳು ಎಲ್ಲರಿಗೂ ಹಂಚಲ್ಪಡುವುವು. ಬಹುಮಾನಗಳನ್ನು ಹೆಂಚುವ ಸಂಬಂಧ ಸ್ಪರ್ಧೆಯ ವ್ಯಾಖ್ಯಾನಗಳೆ ಸೇರಿದ್ದು. ಈ ವಿಚಾರದಲ್ಲಿ ಮೂಡ ಸಮ್ಮತ್ಯಭಿಪ್ರಾಯಗಳಿಗೂ ಅವಕಾಶವಿಲ್ಲ. ಪ್ರತಿ ಸ್ಪರ್ಧೆಗೂ ಪ್ರವೇಶದ ಸಂಖ್ಯೆ ಒಂದು ರೂ. ಗೆ ೫ ಉತ್ತರಗಳನ್ನು ಕಳುಹಿಸಬಹುದು. ಎರಡಕ್ಕಿಂತ ಕಡಿಮೆ ಸ್ಪರ್ಧೆಗಳನ್ನು ಅಂಗೀಕರಿಸುವುದಿಲ್ಲಾ. ಪ್ರವೇಶ ಧನವನ್ನು ಪೋಸ್ಟಲ್ ಸ್ಟಾಂಪ್ಸು. ಅಥವಾ ಇಂಡಿಯನ್ ಪೋಸ್ಟಲ್ ಆರ್ಡರ್ ಅಥವಾ ಮನಿಆರ್ಡರ್ ಮೂಲಕ ಕಳುಹಿಸಬಹುದು. ಉತ್ತರಗಳನ್ನು ಬರೆಯತಕ್ಕದ್ದು ಮೇ 15 ಮತ್ತು ಮೇ ೩೧ ನೇ ತಾರೀಖಿನ ಸಾಧ್ಯ ಕಾಲಮಿತಿಯಲ್ಲಿ ಅಥವಾ ಒಂದು ಗಡದಲ್ಲಾಗಲಿ ಚಿತ್ರಶಾಲೆಯ ಹೆಸ್ಸಾಗಿ (ಕಾಯಿನಲ್ಲಿ) ಬರೆದು ಕಳುಹಿಸಬೇಕು. ಉತ್ತರಗಳನ್ನು ಕಳುಹಿಸಲು 1939 ನೇ ಇಸವಿ ಜೂನ್ ೨ ನೇ ತಾರೀಖು ಕೊನೆಯ ದಿನವಾಗಿದೆ. ಕಳುಹಿಸುವ ಉತ್ತರಗಳನ್ನು ಹಿಂತಿರುಗಿಸುವುದಿಲ್ಲಾ. ಸರಿಯಾದ ಉತ್ತರವನ್ನು ಜೂನ್ ೧ ನೇ ಸಾಧ್ಯಿಯಲ್ಲಿ ಪ್ರಕಟಿಸಲಾಗುತ್ತೆ.

ಸರ್ವ ವಿಚಾರಣೆಗಳು :—ಶ್ರೀ ಸಿಂಧ ಲಕ್ಷ್ಮೀಕಾಂತ್, ಪ್ರೊಪ್ರೈಟರ್ ಚಿತ್ರಶಾಲಾ ಸ್ಟೋರ್ಸ್, ಮೈಸೂರು. ಸ. ರಾ. ಶೆಟ್ಟಿ ಮೂರ್ತಿ, ಕಿಂಗಿಲಿಕಾರ ವ್ಯಾಪಾರಿ, ಮತ್ತು ಸ್ಟೋರ್ ಪಬ್ಲಿಕ್ ನಂ. 55 ಸ್ಟ್ರೀಟ್ ಮಾರ್ಕೆಟ್, ಸೇಕರಾಂಪೇಟೆ ಬೀದಿ, ಬೆಂಗಳೂರು ಸಿಟಿ. ವಿಳಾಸ— ಮ್ಯಾನೇಜರ್, ಚಿತ್ರಶಾಲಾ ಸ್ಪರ್ಧೆ, ಒಂಟಿಕೊಪ್ಪಲು, ಮೈಸೂರು.

ಎಡದಿಂದ ಬಲಕ್ಕೆ —

೧. ಸೂರ್ಯ, ಗ್ರಾಮ ೩. ಕೆಟ್ಟದ್ದು ಇದರಿಂದ ಒಂದೊಂದು ಬೇರೆ ಬಂದ ಕೆಲವನ್ನು ಕೆಡುತ್ತೆ ೬. ವಿಶ್ವಾಸ ೮. ಬ್ರಾಹ್ಮಣ ೯. ಪಲ್ಲಣ ೧೧. ಸಾಧು ೧೩. ಮರೆಯ ೧೫. ಪ್ರಸಂಗ ೧೭. ಪತ್ರ ೧೯. ಒಂದು ಸಂಖ್ಯೆ ೨೦. ಬಾಧ್ರಿಯಂತ ೨೧. ಇದು ಜನರನ್ನು ಉತ್ತಮ ಸ್ಥಿತಿಗೆ ತರುವುದು ೨೩. ಸಮಯದಲ್ಲಿ ಇದರಿಂದ ಹೆಚ್ಚಿನ ಸ್ಪರ್ಧೆ ಪ್ರಯೋಜನವಾಗುವುದು ೨೫. ಸಿಹಿಯಾದ ೨೬. ಅರ್ಜುನ ೨೮. ಚಂದನ ೨೯. ಇದು ಬಿಳ್ಳಕನ್ನು ಕೆಲವು ಬೇರೆ ಮೋಸ ಸೂಚಿಸುತ್ತೆ.

ಮೇಲಿನಿಂದ ಕೆಳಕ್ಕೆ :—

೧. ಜನರು ಮೋಕ್ಷಕಾಗಿ ಇತರ ಮೆಚ್ಚನ್ನು ಕೊಳ್ಳುತ್ತಾರೆ ೨. ಈತನು ಸಮ್ಮುಖದಿಂದ ಸಂಯಾಸಿಯಾಗುವನು ೩. ಸೂರ್ಯ ೪. ಕೊಂಡುಬಂದ ೫. ಸಂಸ್ಕೃತ ೧ ಎರಡು. ಕಾಲದ ಪ್ರಾಣಿ ೧೦. ಈತನು ಮಹಾಭಾರತದ ಕೊರವನ ಕೆಲ ಕರ್ಣಂಬಿಯಾಗಿದ್ದನು ೧೨. ಮಾಂಡವ್ಯ ೧೩. ಕೆಟ್ಟವಿದ್ದು ೧೪. ಗುಣ ೧೬. ಇದು ಬಲಿಷ್ಠವಾದ ಪ್ರಾಣಿಯಾದರೂ ಕಡಿಮೆ ಸಾಧ್ಯವಾದ ಕೆಲಸಗಳಿಗೆ ಮಾಡುತ್ತಾರೆ ೧೮. ಪ್ರಾಯಶಃ ೨೧. ..... ಕೆಲ ಬಂದ ಬಂದ ೨೨. ಎಲ್ಲರಲ್ಲೂ ಇದು ಇರುವುದು ೨೪. ಬೇಸರ (ಕಲೆಗಳಲ್ಲಿ) ೨೫. ಅಚ್ಚುಕಟ್ಟಾಗಿರುವ ಇದು ಅಕಸ್ಮಾತ್ ಮಾಡಿದ ೨೭. ಕೆಲ

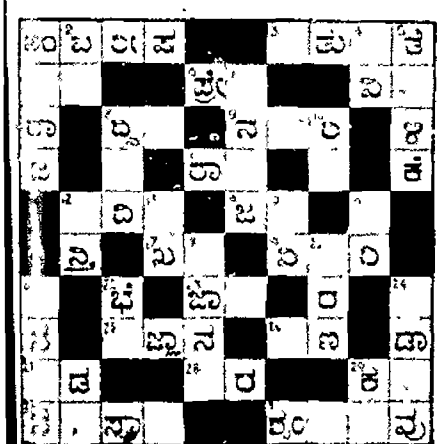

ಚಿತ್ರಶಾಲಾ ಸ್ಪರ್ಧೆ ನಂ. 76.

ಹೆಸರು .....

ಪೋಸ್ಟಲ್ ಆರ್ಡರ್ ನಂಬರ್ .....

ವಿಳಾಸ .....

ಬಿ. ಸೂ. ಪೋಸ್ಟ್ ಮೂಲಕ ಕಳುಹಿಸುವದು ಜೂನ್ ೨ ನೇ ತಾರೀಖಿನ ಒಳಗಾಗಿ ಕಳುಹಿಸತಕ್ಕದ್ದು

ಜೂನ್ ೧ ನೇ ತಾರೀಖಿನ ಪೇಪರ್ಸ್‌ನಲ್ಲಿ ಒಂದನೆ ಉತ್ತರಗಳಿಗೆ ಸ್ಥಾನ ಕೊಡಲಾಗುವುದಿಲ್ಲ.

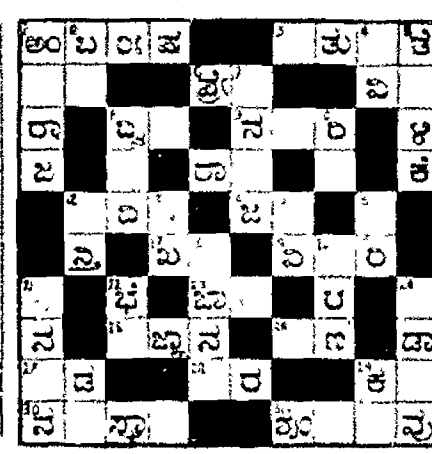

ಟಿ. ಸಿ. ನಟರಾಜ್ ಔಷಧಾಲಯ

ಸಯ್ಯಾಜಿರಾವ್ ರೋಡು, ಮೈಸೂರು.

ಇವರಲ್ಲಿ ನೇತ್ರಪರೀಕ್ಷೆಯು ಉಚಿತವಾಗಿ ಮಾಡಲ್ಪಡುತ್ತದೆ.

ತೃಪ್ತಿಕರವಾಗಿ ಬೇಕಾದ ಎಲ್ಲಾ ಬಣ್ಣದ ಲೆನ್ಸುಗಳು ಸದಾ ಕಾಲದ ಲೆಯೂ ಮೊದಲುಮಾಡುವುದಲ್ಲದೆ ಸಾಮಾನ್ಯ ಸ್ಟಾಕಿಗಳಿಗೂ ಚಿಕಿತ್ಸೆಯು ಬಹು ಸುಲಭ ಭಾವಿಸಿದಂತೆ ಮಾಡಲ್ಪಡುತ್ತದೆ.

ಮುಂದೂರವರ ಆಯುಷ್ಯೆಯನ್ನು ಸಿದ್ಧಿ ಸಡಗಳೆಲ್ಲವೂ ಸದಾ ದೊರೆಯುತ್ತವೆ

ರಾಗಿಯಿಂದ ತಯಾರಾಗುವ

ವೈಟೋ ಪುಡ್, ಫ್ಲೋರ್ ಮತ್ತು ಬಿಸ್ಕತ್ತುಗಳು.

ಅಲ್ಪ ಖರ್ಚಿನಲ್ಲಿ ಸರ್ವರೂ ಅವಶ್ಯಕವಾಗಿ ಬೇಕಾದ ಸಿಹಿ ಪೌಷ್ಟಿಕಗಳನ್ನು ಪಡೆಯುವ ಸರಳ ಔಷಧಾತ್ಮಗಳು ಮಕ್ಕಳಿಗೆ ಮತ್ತು ಮುದುಕರಿಗೆ ಸಂತೋಷ ಕೊಡುವ ಬಿಸ್ಕತ್ತುಗಳು ಸಿ ಸೋಡಾ ಎಲ್ಲಾ ಅಂಗಡಿಗಳಲ್ಲೂ ದೊರೆಯುತ್ತವೆ.

ವಿಳಾಸದ ಬೇಕಾದರೆ

ಪೌಷ್ಟಿಕ ರಾಗಿ ಪ್ರಾಡಕ್ಟ್ಸ್ ಕಂಪೆನಿ

C/o ಶ್ರೀನಿವಾಸ ಪೈಸ್ ಬಿಲ್ಡಿಂಗ್, ಶ್ರೀ ಕೃಷ್ಣ ಥಿಯೇಟರ್, ಮೈಸೂರು

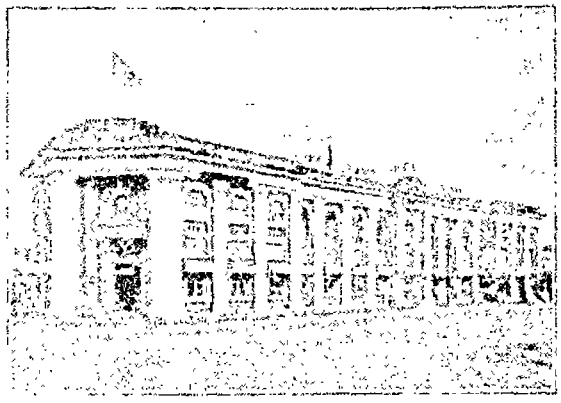

ಓರಿಯಂಟಲ್

ಲೈಫ್ ಅಷ್ಯೂರೆನ್ಸ್ ಕಂಪೆನಿ, ಲಿಮಿಟೆಡ್.

ಜೀವ ವಿಮೆಯು

ಕುಲಭ್ರಷ್ಟ ಕಾರ್ಯಗಳ ಸಾಧನೆಯಿಂದ ಮನುಷ್ಯನು ತನ್ನ ವೈದ್ಯಾಧ್ಯಯನದಲ್ಲಿ ತನಗೆ ಮತ್ತು (ಅಧವಾ) ತನ್ನನ್ನು ಆಶ್ರಯಿಸಿರುವವರಿಗೆ

ಆರ್ಥಿಕ ಸ್ವಾತಂತ್ರ್ಯವನ್ನು

ಖಂಡಿತವಾಗಿಯೂ ಗಳಿಸಿಕೊಳ್ಳಲು ಸಾಧ್ಯವಾದ ಸೊಬಗನ್ನು ಮಾತ್ರ ಕೊಡುವುದು. ಇದೊಂದೇ ಮಾರ್ಗವು.

ಪ್ರತಿ ವರ್ಷವೂ

ಸಾವಿರಾರು ಜನ ವಿದ್ಯಾರ್ಥಿಗಳು ತಮ್ಮ ವೈದ್ಯಾಧ್ಯಯನ ಕಾಲದಲ್ಲಿ ತಮಗೂ ತಮ್ಮನ್ನು ಆಶ್ರಯಿಸಿರುವವರಿಗೂ

ಆರ್ಥಿಕ ಸ್ವಾವಲಂಬನವು

ಖಂಡಿತವಾಗಿ ಕೈಗೂಡುವುದನ್ನು ಪಡೆದರು

ಅತ್ಯಂತ ಭದ್ರವೂ ಎಲ್ಲರ ಜನಪ್ರಿಯವೂ ಆಗಿರುವ ಭಾರತೀಯ ಜೀವ ವಿಮಾ ಕಂಪೆನಿಯಾದ

ಓರಿಯಂಟಲ್‌ನಲ್ಲಿ

ವಿಮೆ ಮಾಡಿಸ್ಕೊಂಡು

ಸಾವಕಾಶ ಮಾಡಬೇಡಿರಿ

ಇದೇ ಒಂದು ಓರಿಯಂಟಲ್ ಪಾಲಿಸಿಯನ್ನು ತೆಗೆದುಕೊಳ್ಳಿರಿ

ಪ್ರಖ್ಯಾತ ಪಾಳ್ಳದ ವೆಂಕಟಾಚಲ ಪಂಡಿತ ಅಂಡ್ ಸನ್,

ಆಯುರ್ವೇದಿಯ ಔಷಧಿಕರರು.

ಲೋಕಾನುಭವರ ಕಸ್ತೂರಿ ಮಾತ್ರೆಗಳು

ಈ ಮಾತ್ರೆಗಳು 1-2 ಕ್ಕೆ ಕೊಡಬೇಕಾದ ಬಲಕ್ಕೆ ಅಂಗಡಿಯಾಗಿರಿ ಮಾಡಿದಾಗ, ಉಪಯೋಗಿಸುವ ಸ್ಥಳ, ಅದು ಮಾಡಬೇಕಾದುದನ್ನು ಅಂತರ ಗಮನಿಸಿದ ಪ್ರಾಣವನ್ನು ಅಂದರೆ ಕೆಲ್ಲ ಕೆಲ್ಲ ಗಳಿಗೆ ಹೋಗುವುದನ್ನು, ಅಂದರೆ ಆ ಗಳಿಗೆ ಬಳಿಗೆ ಕೆಲಸದ ಮೂಲಕ್ಕೆ ಹೋಗುವುದು, ಅದೇ ಗ್ರಹಣಾದಿ ಮಂತ್ರ ಮಾಡುತ್ತದೆ.

ಮಕ್ಕಳ ಪಕ್ಷವಾತ (ಎಲ್ಲ), ಕಾಲಾಕ್ಷಿ ಮಂದ ಮಾಂದ್ಯ ಮೊದ್ದು ಮುಂತಾದ ಮೇಕಾಯಾ ಮಕ್ಕಳ ಕೃಷ್ಟ ದೊಡ್ಡವರ ಸೀರ, ಕೆಮ್ಮು, ಗಾಯ, ಅಜೀರ್ಣ, ಅಜೀರ್ಣದ ಜ್ವರ, ಆಕ್ಷಯ, ಭೇದಿ, ಕೊಳ್ಳಿಯ ಜ್ವರ, ಮೊಳ್ಳೆ, ಕೋಳಿ, ಅಗ್ನಿಮಾಂದ್ಯ, ಗಾಳ್ಳುಯೆಂಬ, ಕೈಗಾ, ಕೀಳಭೇದಿ ಇವೆಲ್ಲ ಅನೇಕ ರೋಗಗಳನ್ನು ಗುಣಪಡಿಸುತ್ತದೆ.

ಸ್ತ್ರೀಯರ ಮೇಲ್ ಎಂದ ಮ್ಯಾಸದ ಮಿಸ ಕೀಳಾಗಿ ಕಷ್ಟಾರಿಗಿ ಕಷ್ಟಾರಿಗೆ ಬಂದರು ಈ ಮಾತ್ರೆಗಳನ್ನೆ ಕೊಟ್ಟೋಣವಲ್ಲ ಇದರ ಉಪಯೋಗಿ ಸುತ್ತಾಯಿದೆ. ಈ ಮಾತ್ರೆಗಳಲ್ಲಿ ಆಯುರ್ವೇದಗಳು, ಮಿಗವನ್ನುವಾಗಿ, ಬಂದಿರ ಇದಿ ಸೇರಿವೆ. ಬಂದರೆ ಒಂದು ಈ ಮಾತ್ರೆಯ ಸಿದ್ಧ ಅಗ ಇದ್ದಿದೆ. ಸ್ತ್ರೀಯರ ಕಷ್ಟಾಯಾಸ್ಥ ಮೇಲ್ಕಾಣಿ. ಇದರ ಅನೇಕ ವ್ಯಾಧಿಗಳನ್ನು ಗುಣಪಡಿಸುವುದಾಗುತ್ತದೆ.

ಬೆಲೆ ಒಂದು 100 ಮಾತ್ರೆಗಳವರೆಗಿನದು ಬೆಲೆ 1 ರೂ 5 ಆಣೆ ಹೆಚ್ಚು ಮೂಲಕ್ಕಾಗಿ 1 ಮಾತ್ರೆ 0 ಆಣೆ. 6 ಮಾತ್ರೆ 1—8—0 12 ರೂ 2 18—0. 25 ರೂ 5 ಆ 0

ಪಾಳ್ಳದ ವೆಂಕಟಾಚಲ ಪಂಡಿತ ಅಂಡ್ ಸನ್,

ಶ್ರೀ ಮೀನಾಕ್ಷಿಯ ವೈದ್ಯಶಾಲೆ, ಮೈಸೂರು.

ಶ್ರೀ ಸ್ತ್ರೀ

ರೈತರ ಅಷ್ಯೂರೆನ್ಸ್ ಬ್ಯಾಂಕ್ ಲಿಮಿಟೆಡ್,

೧. ಕೆಂಪೇಗೌಡ ರೋಡು, ಬೆಂಗಳೂರು ಸಿಟಿ.

ಎಲ್ಲರ ಅಪೇಕ್ಷೆಯಲ್ಲಿ ಕೇವಲ ಕಟ್ಟು ಬೆಲೆಯ 10 ರೂಪಾಯಿಗಳ ಬೋನಸ್‌ಗಳನ್ನು ಏರ್ಪಡಿಸಿದೆ.

ಈ ಬ್ಯಾಂಕಿನವರು ಏರ್ಪಡಿಸಿರುವ ಕೇವಲ ರೂ/- ರೂಪಾಯಿಗಳ ಜನನ, ವಿವಾಹ, ಮತ್ತು ಜೀವಿತ ಬಾಂಡುಗಳನ್ನು ಪಡೆದು 10,000/- ರೂಪಾಯಿಗಳ ವರೆಗೆ ಬೋನಸ್ಸು ಕೊಂಡಬಹುದು

ಸ್ವೀಕರಿಸಿ ಬೇರೆ ಎಲ್ಲ ಸ್ಪರ್ಧೆಗಳಲ್ಲಿಯೂ ಸಮರ್ಥವಾದ ವಿಚಾರಗಳು ಧಾರಾಳವಾದ ಕಮಿಷನ್ ನೀಡಿ ಮೇಲಾಗಿದ್ದಾರೆ.

ಹೆಚ್ಚಿನ ವಿವರಗಳಿಗೆ ಈ ಕೆಳಗಿನ ಅಡ್ರೆಸ್ಸಿಗೆ ಬರೆಯಿರಿ.

ಮೇಲ್ಸ್ ಫ್ರೆಂಡ್ಸ್ ಯೂನಿಯನ್ ಲಿಮಿಟೆಡ್,

ಮ್ಯಾನೇಜಿಂಗ್ ಏಜೆಂಟರು,

1. ಕೆಂಪೇಗೌಡ ರೋಡು, ಬೆಂಗಳೂರು ಸಿಟಿ

Edited, Printed & Published by Agraram Rangaiah B.A. at Sri Rama Press, D. Subbaiah Road, Mysore

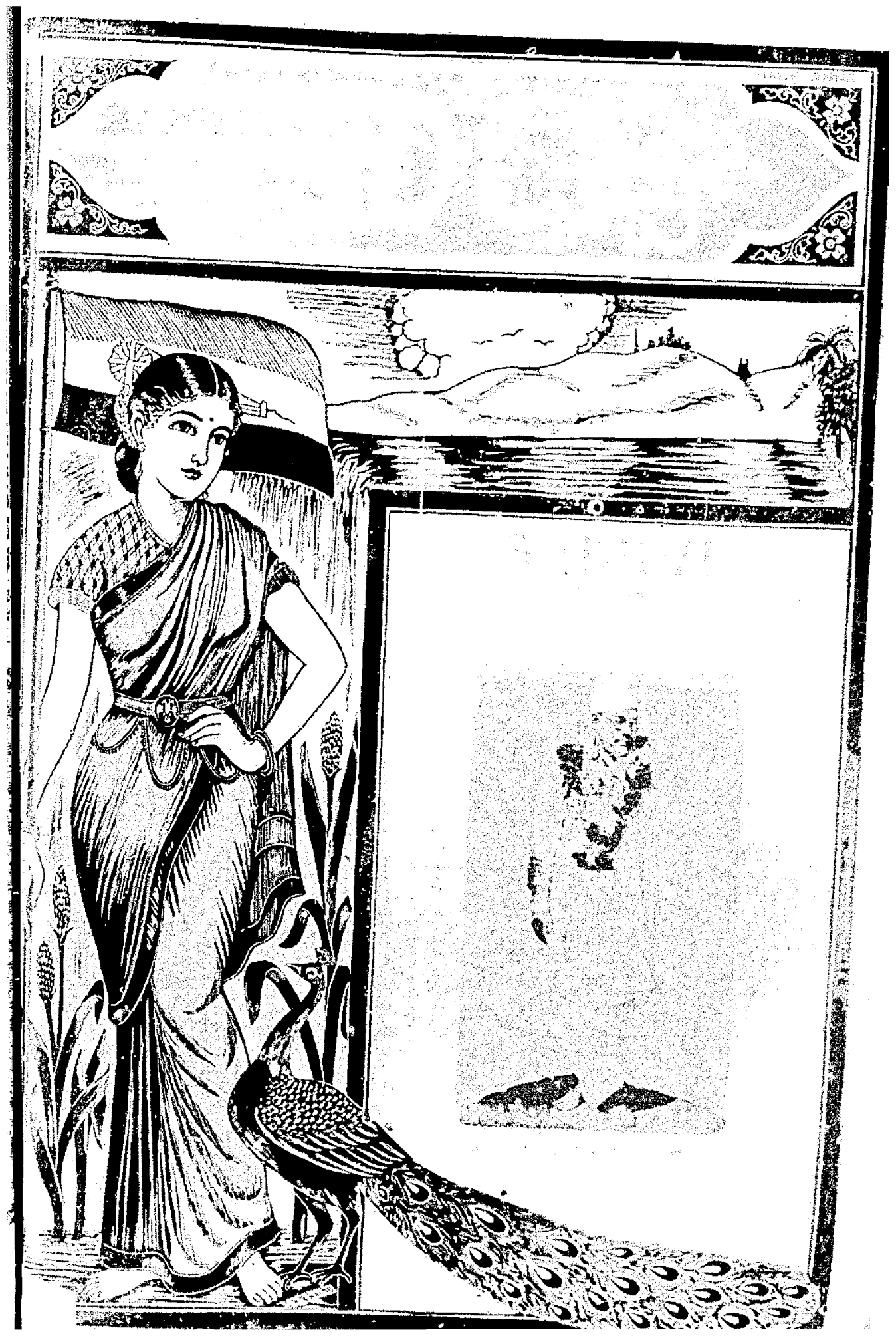

ಶ್ರೀ ಚಂದ್ರಕಲಾ ಸ್ಪರ್ಧೆ ನಂ. ೨೫ : ಬೆಂಗಳೂರು ಸಿಟಿ

ಎಲ್ಲರು ಆಗಿಗೆ ೩ ಕೊಪನ್ನುಗಳು
ಪ್ರಥಮ ಬಹುಮಾನ ರೂ. ೭೦]

150 ರೂಪಾಯಿ ಬಹುಮಾನ

ಒಂದು ರೂಪಾಯಿಗೆ 7 ಕೊಪನ್ನುಗಳು
[ಇತರ ಬಹುಮಾನ ರೂ. ೭೦

12 ೫—39 ರ ಒಳಗೆ ತಲುಪಿದ ಸರಿಯಾದ ಉತ್ತರಕ್ಕೆ ಒಂದು ಬ್ಯಾಂಕೋ ರಿಸ್ಟ್ ವಾಚ್ ಕೊಡಲಾಗುವುದು.

ಸೂಚನೆ :—ಈ ಸ್ಪರ್ಧೆಯ ಸರಿಯಾದ ಉತ್ತರವನ್ನು ಪ್ರಕಟದ ಕಾಲ್ಕು ಮೂಲೆ ಅಂಚಿನಲ್ಲಿ ಕೊಡಿಸಿದೆ—ಇದರಲ್ಲಿ ಸೂಚನೆ. ಮೊದಲು ಇದಕ್ಕೆ ಸ್ಪರ್ಧಿಸಿದ ಸರಿಯಾದವರಿಗೆ ಉತ್ತರಕ್ಕೆ ಪ್ರಥಮ ಬಹುಮಾನವು. 1 ಮತ್ತು 2 ಕ್ಕೆ ಸರಿ ಉತ್ತರಗಳಿಗೆ ಇತರ ಬಹುಮಾನವೂ ಕೊಡಲ್ಪಡುವುದು ಬಹುಮಾನ ಪಡೆದವರ ಉತ್ತರಗಳು ಅಂದರೆ ಕೆಲವು ಹೆಚ್ಚಿದ್ದರೆ ಬಹುಮಾನದ ಎಣಿಕೆಗೂ ಸಮಾನ ಹಂಚಲ್ಪಡುತ್ತದೆ. ಬಹುಮಾನದ ಹಂಚಿಕೆಯ ವಿಚಾರ ಸ್ಪರ್ಧೆಯ ಸ್ವಾಮಿಯದೇ ಅಂತಿಮ ಈ ಸ್ಪರ್ಧೆಯ ಯಾವ ವಿವರಣೆ ಪತ್ರಿಕೆಗಳಿಗೂ ಅವಕಾಶವಿಲ್ಲ. ಎಲ್ಲಾ ಸರಿಯಾದ ಉತ್ತರಗಳನ್ನೂ 1 ರೂ. ಗೆ 7 ಉತ್ತರಗಳನ್ನೂ ಕಳುಹಿಸಬೇಕು. ಇದಕ್ಕೆ ಕಡಮೆ ಉತ್ತರಗಳನ್ನು ಅಂಗೀಕರಿಸುವುದಿಲ್ಲ. ಪ್ರವೇಶ ಫಲವನ್ನು ಪೋಸ್ಟಲ್ ಆರ್ಡರ್ ಅಥವಾ ಅಧಿಕೃತ ಪಾಸ್ಟಿಮಾರ್ಕರ್ ಮೂಲಕ ಕಳುಹಿಸಬಹುದು. ಉತ್ತರಗಳು ಕಾಗದದ ಒಂದೇ ಕಡೆ ಕೆಳಗಿನ ಕೂಪನ್ನುಗಳನ್ನು ಅಂಟಿಸಿ ಕಳುಹಿಸತಕ್ಕದ್ದು. ಉತ್ತರಗಳು ತಲ ರೂ. 10 ರ ಮೇಲೆ ಕೊಡಲಾದ ಕೊಪನ್ನು ಮಿತಿ ನಂತರ ಬರುವ ಉತ್ತರಗಳನ್ನು ಸ್ವೀಕರಿಸಲಾಗುವುದಿಲ್ಲ ಇದರ ಸರಿಯಾದ ಉತ್ತರ ಮತ್ತು ಬಹುಮಾನ ಪಡೆದವರ ಹೆಸರು ರೂ. ೫೦ ರ ಮೇಲೆ ಕಾಗದದ ಮೂಲಕ ಪ್ರಕಟಿಸಲಾಗುವುದು ಉತ್ತರಗಳನ್ನು ಈ ಕೆಳಗಿನ ವಿಳಾಸಕ್ಕೆ ಕಳುಹಿಸತಕ್ಕದ್ದು.

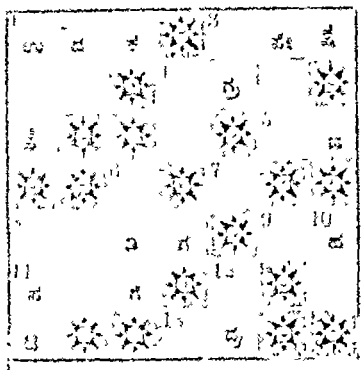

ಬಲ ಮೂಲೆಯ ಲಿಸ್ಟನ್ನು ಎಲ್ಲಿಗೂ ಅಂಟಿಸಿ ಕಳುಹಿಸಿರಿ.

ಹೆಸರು .....
ವಿಳಾಸ .....
.....
ಸಂ. ನಂ. ..... ಪೋಸ್ಟ್ ಆಫೀಸ್ .....

ಮೂಲೆ ಸ್ಥಾನದ ಲಿಸ್ಟುಗಳು ಉತ್ತರಗಳನ್ನು ಕಳುಹಿಸುವವರು ಇಲ್ಲಿ ಕೂಡ ಕಳುಹಿಸಬಹುದು.

ಎಡದಿಂದ ಬಲಕ್ಕೆ :—೧ ಸಂಗೀತ ರಾಷ್ಟ್ರಪತಿಯ ಸಚಿವಸಂಪುಟದಲ್ಲಿ ಭಾರತದ ಪ್ರಥಮ ಪತ್ರಿಕೆಗಳು ...ಯನ್ನು ಸೋಲಿಸಿದ ಸ್ಥಿತಿ ೮. ಮೊದಲು ಹೆಚ್ಚಿದವನು, ಅಣ್ಣ ೧೧. ಜಿತೇಂದ್ರಿಯ ಇದರ ಅರಿಯನ್ನು ಕೊಡಮಡುತ್ತಾನೆ ೬. ಹುಲ್ಲು ೮. ಸ್ವತಂತ್ರ ಬೆಳಗಾವ ಇದರಿಲ್ಲದ ಊರು ಅವರೂಪ ೯. ನೇಪಾಳದ ಅಲಂಕೃತವಾದ ಒಂದು ಕಾವ್ಯಕಾವ್ಯ ಪ್ರಬಂಧವನ್ನು ಕೆಟ್ಟು ನೋಡಿಕೊಳ್ಳುತ್ತಿ ೧೦ ಕಲಿಗೆ ೧೧. ಕ್ಷಾರ.

ಮೇಲಿನಿಂದ ಕೆಳಕ್ಕೆ :—೧ ಇಂತಹ ಮಾತುಗಳು ಕೆಲವು ಸಮಯಗಳಲ್ಲಿ ಸೈನ್ಯಕ್ಕೆ ಕಾರಣವಾಗಲು ಸಾಧ್ಯ ೨. ಸಮಿಯ ಎಲೆ ೩. ಯೂರೋಪಿನ ಪ್ರಸಿದ್ಧ ತಿಯ ಬಗ್ಗೆ ಈಗ ಪ್ರಕಟ ಪತ್ರಿಕೆಗಳಲ್ಲಿ ಕೆಲವು ಲೇಖನಗಳನ್ನು ನೋಡಬಹುದು ೪. ಚಕ್ರವರ್ತಿಗಳಲ್ಲೊಂದು ೬. ಸಾಮಾನ್ಯದಿಂದ ಉಪಯೋಗಿಸಿದರೆ ಇದು ಸಿಟ್ಟಿಗೆ ಎಂದು ಬಾಳೆ ಬರುವುದು ೭. ...ತ್ವದ ಪ್ರಾಣಿಗಳ ಕೆಲಸಕ್ಕೆ ಕಳಂಕ ತರುವುದು ೧೦. ಇದು ಕೆಲವರ ಅನೇಕ ರೋಗಗಳಿಗೆ ಕಾರಣವಾಗುವುದು ೧೨ ಇತಿಹಾಸದ ಪ್ರಸಿದ್ಧಕ್ಕೆ ಉಪಕಾರವಾಗುತ್ತದೆ.

ಸಮ್ಮ ಏಜೆಂಟರು:—1. ಬೆಂಗಳೂರು.—ಮೆ ಎಂ ಜೆ. ಕೆ. ಮೂರ್ತಿ, ಕೆಂಗೇರಿಯ ವ್ಯಾಪಾರಸ್ಥರು ಸ್ಟೂಲ್ ಸಪ್ಲೈಯರ್ಸ್, ೧೧೯, ಸ್ಟ್ರಾಂಡ್ ರೋಡ್, ಸೇತುವೆ ಸ್ಟ್ರೀಟ್. ೨. ಮೈಸೂರು.—ಮೆ ಎಂ ಕೆ. ಎ. ಅಲ್. ಒಲಿಸ್, ಸಂಜುಂಡೇಶ್ವರ ಸೈಕಲ್ ಮಾರ್ಟ್, ಕ್ವಾಲ್ ಟಿವಂಸ್ಟ್ರೀಟ್, ದೊಡ್ಡಪೇಟೆ

ಮ್ಯಾನೇಜರ್ :—ಶ್ರೀ ಚಂದ್ರಕಲಾ ಸ್ಪರ್ಧೆ, ೧೧೯, ಸ್ಟ್ರಾಂಡ್ ರೋಡ್,
ಸೇತುವೆ ಸ್ಟ್ರೀಟ್, ಬೆಂಗಳೂರು ಸಿಟಿ.

ಶ್ರೀ ಚಂದ್ರಕಲಾ ಸ್ಪರ್ಧೆ ನಂ. ೨೪ ರ ಉತ್ತರ.

ಎಡದಿಂದ ಬಲಕ್ಕೆ :—೧ ಧನ ೩. ಎಂಬಾಗಲೂ ೫. ದಿಲೀಪ ೮. ಮಹಸಿ ೯. ಸಿರಿ ೧೦. ಬಾಸ ೧೧. ತ್ರಾಸ ೧೨. ಸಂಗಿ ೧೩. ಸಿಂ. ೧೪. ವಸ್ತ್ರ ೧೫. ಪದನ.

ಮೇಲಿನಿಂದ ಕೆಳಕ್ಕೆ :—೧. ಧರ್ಮಸ್ಥ ೨. ನಸ ೪. ಕೂಪ ೬. ಧ್ಯಾನ ೭. ಹಸಿ ೧೦. ಬಾನವ.

:: ಮೈಸೂರು ರೇಸುಗಳು ::

ಮತ್ತು

ಗೋಲ್ಡ್ ಕಪ್ ಸ್ವೀಪ್ಸ್, 1939.

ರೇಸುಗಳು ನಡೆಯುವ ದಿನಗಳು :—

ಮೇ ೫ ಮತ್ತು ೩೧ ಮತ್ತು ಜೂನ್ ೧, ೦, ೮, 10.

.... ಗೋಲ್ಡ್ ಕಪ್ ಸ್ವೀಪ್ಸ್ ....

(ಸ್ಟೇಟ್ ಮತ್ತು ಸರ್ಕಾರಿಯವರ ಅನುಮತಿಯಿಂದ)

ಮೊದಲ ಬಹುಮಾನ ... ... ರೂ. ೨—೫—0
,, ಎರಡನೆ ಬಹುಮಾನ ... ... ,, ೧—0—0

ಆಯಾಯ ಟಿಕೇಟುಗಳನ್ನು ಮಾರುವವರಿಗೆ ಬೋನಸ್ಸು ಕೊಡಲಾಗುವುದು.

ಟಿಕೇಟ್ ಒಂದು ಒಟ್ಟು ಜಮಾ ರೂ ೨೫,೦೦೦.

ಹೆಚ್ಚಿನ ವಿವರ ಗಳಿಗೆ ಬರೆಯಿರಿ :—

ಗೌ ಕಾರ್ಯದರ್ಶಿ,
ಮೈಸೂರು ರೇಸುಗಳು.

ಪ್ರಸಿದ್ಧ ಆಯುರ್ವೇದ ವಿದ್ವಾಂಸ ಬಿ. ವಿ. ಪಂಡಿತರ

— ಬಾಲ ಸುಧಾ —

ಮಕ್ಕಳ ಜ್ವರದ ಗಿಡ್ಡಿಯನ್ನು ಸಾಕಷ್ಟು ಗುಣ ಪಡಿಸುತ್ತೆ. ಲಿವರ್ (ಪಿತ್ತಕೋಶ) ದೊಡ್ಡದಾಗಿ ಕಣ್ಣು ಸುತ್ತ ಬಣ್ಣವಾಗಿದ್ದರೆ ಇದರ ಸೇವನೆಯಿಂದ ದಿನದಿನೇ ಗುಣವಾಗುತ್ತೆ. ೫೦ ವರ್ಷಗಳಿಂದಲೂ ಅನುಭವ ಸಿದ್ಧವಾಗಿದೆ—ಮಕ್ಕಳ ಭೇದಿಗೆ ನಮ್ಮ ಬಾಲ ಸಂಜೀವಿನಿಯನ್ನೇ ಉಪಯೋಗಿಸಿರಿ.

ಬಾಲ ಸುಧಾ ಬೆಲೆ 1 ರೂ. ಬಾಲ ಸಂಜೀವಿನಿ ೩

ಮೈಸೂರು, ಬೆಂಗಳೂರು, ಸುದ್ರಾಸುಗಳಲ್ಲಿ ನಮ್ಮ ಶಾಖೆಗಳು.

ಸರ್ವೌಷಧಶಾಲಾ, ಸಂಜಯನಗುಡಿ

Ananda Soda Factory.

Best Aerated Water Suppliers. Complete Requisites for Aerated Water Manufacturers Available.

ಆನಂದಾ ಸೋಡಾ ಫ್ಯಾಕ್ಟರಿ,
ದೊಡ್ಡ ಪೇಟೆ, ಮೈಸೂರು.

ಸಾಮಾನ್ಯ ಚಂದಾ ವಿವರ.

ಸಂಪುಟ ೪ ಕ್ಕೆ ಚಂದಾಕ್ಕೆ ಮುಂಗಡ ರೂ ೬—೦—೦
ಹಿಂದಿನ ಸಂಪುಟಗಳ ಪ್ರತಿಯೊಂದಕ್ಕೆ ರೂ ೧—೮—೦

ಪ್ರತಿ ಸಂಖ್ಯೆಗೆ ೧ ಕೆ ಮಾ ಪಾ ಸಾ ಸಹಿತ ರೂ ೧—೦—೦

ಮೈಸೂರು ಸಂಸ್ಥಾನದ ಪ್ರಜೆಗಳ ಹಿತಕ್ಕಾಗಿ ಪ್ರಕಟಿಸಲ್ಪಡುವ ಸಾಪ್ತಾಹಿಕ ಪತ್ರಿಕೆ

ಸಂಪಾದಕರು ಎಂ. ವೆಂಕಟಕೃಷ್ಣಯ್ಯನವರ ಪ್ರಾಯೋಜಕತ್ವದಲ್ಲಿ ಪ್ರಕಟಿಸಲ್ಪಡುವುದು.

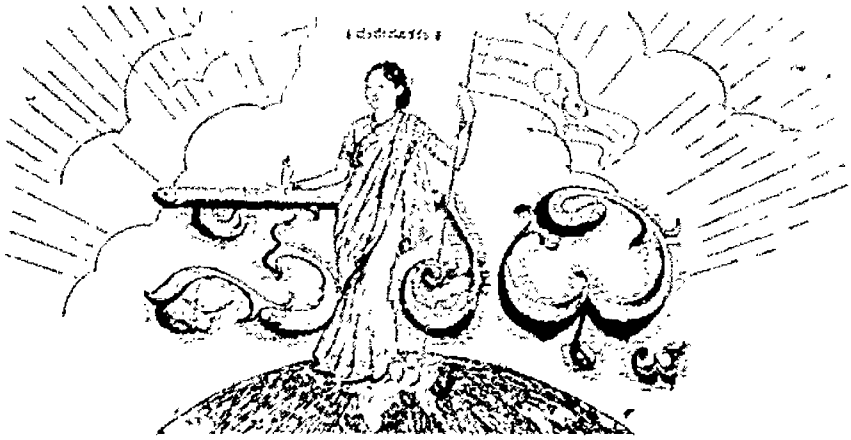

॥ ಸತ್ಯಮೇವೋದ್ಧರಾಮ್ಯಹಮ್ ॥

ರಾಜಧಾನಿಯ ರಾಷ್ಟ್ರೀಯ ವಾರ ಪತ್ರಿಕೆ.

ಪೃಥ್ವಿಪಾಲಿಯ ಎಂ. ವೆಂಕಟಕೃಷ್ಣಯ್ಯನವರ ಪ್ರಾಯೋಜಕತ್ವದಲ್ಲಿ ಪ್ರಕಟಿಸಲ್ಪಡುವುದು.

ಸಂಪಾದಕರು. ಆಗರಂ ರಂಗಯ್ಯ, ಬಿ.ಎ

ಸಂಪುಟ ೪] MYSORE : MONDAY 8—5—39 ಮೈಸೂರು : ಸೋಮವಾರ ೮—೫—೩೯ [ಸಂಚಿಕೆ ೧೦

ದಿವಾನರ ಪ್ರತಿಮೆಗೆ ಅನುಮತಿಯಿಲ್ಲ

ಕೊಟ್ಟ ಸಂಖ್ಯೆಗಳ ದಿವಾನರು ಮ ಸರ ಆರ್. ಕೆ ಷಣ್ಮುಗಂ ಶೆಟ್ಟಿಯವರು ಸಲ್ಲಿಸಿದ ಜ್ಞಾಪನೆಯಾಗಿದ ಕಾರ್ಯಗಳನ್ನು ಮಾಡಿದ್ದಾರೆ ಪಾಲ್ಬಾರಿ ಸರ್ಕಾರದ ಕೈಯಲ್ಲಿ ಬೆಂಬಲಕೊಟ್ಟು ದಿವಾನರಲ್ಲಿ ಇವರೇ ಮೊದಲನೆಯವರು. ಸ್ವಲ್ಪವಷ್ಟು ಕಾರ್ಯ ದೊರಕ್ಕೆ ತರುವುದಕ್ಕೂ ಸ್ವಯತ್ನಿಸಿರುವರು. ಅಲ್ಲದೆ ಪ್ರಜೆಗಳಿಗೆ ಅನೇಕ ಸಧಗಳನ್ನು ಬೆಳೆದು ಸೌಖ್ಯದಾಯಕ ದ ಪರಿಸ್ಥಿತಿಯಲ್ಲಿ ಇರುವರು. ಅದ್ದರಿಂದ ಪ್ರಜೆಗಳಿಗೆ ಅವರಲ್ಲಿ ಗೌರವವೂ ಪ್ರೀತಿ ವಿಶ್ವಾಸಗಳು ಇದ್ದೇ ಇವೆ. ತಮ್ಮ ಪ್ರೀತಿಯನ್ನು ಸೂಚಿಸಲು ಪ್ರಜೆಗಳು ಒಂದು ಸಮಿತಿಯನ್ನು ಮಾಡಿ ಬಹುಜನ ಪ್ರಜೆಗಳಲ್ಲಿ ಸರ್ಕಾರ್ಯಂ ಶೆಟ್ಟಿರ ಪ್ರತಿಮೆಯನ್ನು ಸ್ಥಾಪಿಸಬೇಕೆಂದು ಸರ್ಕಾರಕ್ಕನ್ನು ಮನವಿ ಮಾಡಿದರು. ಕಡೆಯ ಪಕ್ಷದಲ್ಲಿ ದಿವಾನರು ಈ ಪ್ರತಿಮೆಯನ್ನು ಇಡುವುದಕ್ಕೆ ಅವಕಾಶ ಕೊಟ್ಟಾಗುವುದಿಲ್ಲವೆಂದು ತಿಳಿಸಿದ್ದಾರಂ. ಸರ್ಕಾರಿ ಸೌಕರ್ಯದ್ದಿನಿಮಿತ್ತವಷ್ಟು ಈ ರೀತಿ ಗೌರವಿಸುವುದು ಸರಿಯಲ್ಲವೆಂದು ತಿಳಿಸಿದ್ದೆವು. ಈ ತತ್ವವನ್ನು ನಮ್ಮ ಸರ್ಕಾರದವರು ಅಂಗೀಕರಿಸಿ ಒಪ್ಪಿಕೊಂಡಿದ್ದಾರೆ. ಇತರ ಸರ್ಕಾರಗಳೂ ಅಂಗೀಕರಿಸುವುದು ಸಹಜವಾಗಿಯೇ ಇದೆ.

ಇಂಗ್ಲಂಡಿನಲ್ಲಿ ಅಪಪ್ರಚಾರ

ಹಿಂದುಸ್ಥಾನದ ವಿಷಯವಾಗಿ ಇಂಗ್ಲೆಂಡಿನಲ್ಲಿ ಎಲ್ಲಾ ವಿಧವಾದ ಅಪಪ್ರಚಾರಗಳೂ ನಡೆಯುತ್ತಲೇ ಇರುತ್ತವೆ. ಅದರಿಂದ ಅಗ ಅಗುತ್ತಿರುವ ಅಪಪ್ರಚಾರವನ್ನು ಎಲ್ಲರೂ ಮೀರಿರುತ್ತದೆ. ಸಂಗತಿ ಎಲ್ಲಾದೆಗೆ ಎಂಬ ಲಂಡನ್ನಿನ ಪಾರ್ಲಿಮೆಂಟ್ ಸಂಸ್ಥೆಯ ಒಬ್ಬರು ಸದಸ್ಯರು ಇಂಡಿಯಾದಲ್ಲಿ ಒಗ್ಗಟ್ಟಿನಿಂದ ಇಂಗ್ಲೆಂಡಿನ ಸಹಾಯವಾಗಿ ನಿಲ್ಲುತ್ತದೆ ಎಂ ಕೆಲವು ಲಿಂಡ್ಸಗಳ ಒ ಕೊಟ್ಟು ಮಾಡಿ ಕಾಸ್ಮ ತಮ್ಮ ತಮ್ಮವರ ಕಡಿಯಾಯವನ್ನು ರಾಷ್ಟ್ರೀಯ ಹೋರಾಟವನ್ನು ನಿಲ್ಲಿಸ ಹೋಗುವುದನ್ನು ನಿಲ್ಲಿಸ ಮಾಡಿ ಹಿಂದುಸ್ಥಾನದ ಸ್ವಾತಂತ್ರ್ಯ ಸಂಗ್ರಾಮ ಸಂಬಂಧವಾಗಿ ಇಂಗ್ಲಂಡಿನ ಜನರ ಮನಸ್ಸನ್ನು ಕೆಡಿಸುವ ಪ್ರಯತ್ನ ಮಾಡಿದ್ದಾರೆ. ಇದಕ್ಕೆ ಸಂಬಂಧಪಟ್ಟಂತೆ ಅಲ್ಲಿ ಕಾಂಗ್ರೆಸ್ ಮುಖಂಡರ ಕೆಲವು ಸಂದೇಶಗಳು ಅಲ್ಲಿ ಪ್ರಕಟವಾಗಿ

ಈ ವಾರದ ಕಥೆ

: ನನ್ನ ಪ್ರತಿಜ್ಞೆ :

ಬರೆದವರು :— ಶ್ರೀ ಎಂ

[illegible]

ಶ್ರೀಯುತರು ಶ್ರೀಮತಿ ಮಾರ್ಗ ನಾಟ್ಯ ಕಲಾವಿದರಾದ

ಶ್ರೀಮತಿ ಕೇಶವನ್ ರವರು

ಇವರಿಗೆ ಸರ್ಕಾರವು ಸಂಗೀತ ನಾಟ್ಯದಲ್ಲಿ ಅತ್ಯುತ್ತಮ ಅನ್ನುವ ಬಿರುದನ್ನು ಕೊಟ್ಟಿದೆ.

ಮೇ ದಿನಾಚರಣೆ ಎಂದರೇನು?

ಪ್ರಸಂಚದ ಕೆಲಸಗಾರರ ಐಕಮತ್ಯ ಪ್ರದರ್ಶನ

ಬರೆದವರು : ಬಿ. ವಿ. ಶ. ಶಾಸ್ತ್ರಿ, ಮೈಸೂರು.

[illegible]

ಈ ದಿನದಲ್ಲಿ ಆಯಾಕಾಲ, ಕೆಲಸಗಾರ, ಇ ಬೆರಿ ಈ ದೇಶಗಳು ಬಿಟ್ಟು ಮತ್ತ ಎಲ್ಲಾ ರಾಜ್ಯಗಳಲ್ಲೂ ಮೊದಲಕೆಯ ತಾರೀಖಿನ ದಿನವೇ ಆಚರಿಸುತ್ತಾರೆ. ಇಂಗ್ಲಂಡಿನಲ್ಲಿ ಮಾತ್ರ ಇದನ್ನು ಮೇ ತಿಂಗಳ ಮೊದಲನೇ ಭಾನುವಾರದ ದಿನ ಆಚರಿಸುತ್ತಾರೆ. ಸೇರಿ ದಿಯಿಟ್ ರಷ್ಯಾದಲ್ಲಿ ಇದು ಕೂಲಿಗಾರರಿಗೆ ಸಡಗರದ ದಿನ. ಯುಗಾದಿ ಹಬ್ಬದ ಮಾಗಿ. ಈ ದಿನ ಸಾರ್ವಜನಿಕ ರಜಾ ದಿನವೆಂದು ಸರ್ಕಾರವೂ ಸಾರುತ್ತಾರೆ. ಜರ್ಮನಿಯ ಸರ್ವಾಧಿಕಾರಿ ಹಿಟ್ಲರ್‌ನಿದ್ದರೂ ಅಲ್ಲಿ ಈ ದಿನವೂ ರಜಾ ದಿನ. ಈ ದಿನದಲ್ಲಿ ಹೆರ್ ಹಿಟ್ಲರ್‌ರೇ ಸ್ವತಃ ಕೂಲಿಗಾರರ ಸಭೆಗೆ ಭಾಷಣ ಮಾಡುತ್ತಾರೆ. ಫ್ರಾನ್ಸ್, ಸ್ವಿಟ್ಜರ್ಲಾಂಡ್ ಇತ್ಯಾದಿರಾಜ್ಯಗಳಲ್ಲಿ ಸರ್ಕಾರವೂ ಈ ದಿನವನ್ನು ಗೌರವಿಸುತ್ತದೆ.

ಇಂಗ್ಲಿಷಿನಲ್ಲಿ ಸಾಮಾನ್ಯ ಈ ದಿನವನ್ನು ಲೇಬರ್ ಡೇ ಎಂದು ಕರೆಯುತ್ತಾರೆ. ಈ ದಿನದ ಬದಲು ಕೆಲಸಗಾರ ಹಬ್ಬವೆಂದು ದಿನದ ಸ್ಥಳ ಆಚರಿಸಬೇಕೆಂದು ಸರ್ಕಾರದ ಕಚ್ಚಾಟ್ಟ, ಇನ್ನು ಅಮೆರಿಕದಲ್ಲಿ ಈ ಆಚರಣೆ ಕೂಲಿಗಾರರ ದಿನಕ್ಕೋಸ್ಕರ ಬರೆ ಒಂದೇ ಸಾರಿಯನ್ನು ಮೊಕದ್ದಮೆಯಲ್ಲಿ ಕೂಲಿಗಾರ ದಿನವನ್ನಾಗಿ ಆಚರಿಸಬೇಕೆಂದು ಅ ದಿನ ಅಧಿಕಾರಿಗಳು ಎಲ್ಲ ಕೆಂಪಿಡಿಸ್ತಿ ಕೂಲಿಗಾರರು ಎಲ್ಲೆಡೆಯಿಂದಲೂ ಆ ದಿನ ರಜವನ್ನು ಸಾರುವು, ಮೆರವಣಿಗೆ ಸಭೆಗಳು ಇತ್ಯಾದಿಗಳನ್ನು ನಡೆಸಿ ರಾಷ್ಟ್ರಗಳನ್ನು ನಾಶ ಮಾಡುತ್ತಾರೆ, ಇದೇ ಮೇಲ ಅಗಾ ಕಾರ್ಯಕ್ರಮಗಳನ್ನು ನಡೆಸಲು ಏನು ನಿಷ್ಕರ್ಷಿಸಲ್ಪಟ್ಟಿದೆ. ಈ ಕಲಾಪ ಬಗ್ಗೆ ಇನ್ನೂ ಅಲ್ಲಿ ಸಾಮಾನ್ಯರ ಇಂ ಸ್ಥಿತಿಯಲ್ಲಿ ಅಲ್ಲದೇ ಇದ್ದುದರಿಂದ ಇದನ್ನು ಪ್ರಚಾರಕ್ಕೆ ತರಲಿಲ್ಲ.

ಈ ದಿನದಲ್ಲಿ ಆಯಾಕಾಲ, ಕೆಲಸಗಾರ, ಇ ಬೆರಿ ಈ ದೇಶಗಳು ಬಿಟ್ಟು ಮತ್ತ ಎಲ್ಲಾ ರಾಜ್ಯಗಳಲ್ಲೂ ಮೊದಲಕೆಯ ತಾರೀಖಿನ ದಿನವೇ ಆಚರಿಸುತ್ತಾರೆ. ಇಂಗ್ಲಂಡಿನಲ್ಲಿ ಮಾತ್ರ ಇದನ್ನು ಮೇ ತಿಂಗಳ ಮೊದಲನೇ ಭಾನುವಾರದ ದಿನ ಆಚರಿಸುತ್ತಾರೆ. ಸೇರಿ ದಿಯಿಟ್ ರಷ್ಯಾದಲ್ಲಿ ಇದು ಕೂಲಿಗಾರರಿಗೆ ಸಡಗರದ ದಿನ. ಯುಗಾದಿ ಹಬ್ಬದ ಮಾಗಿ. ಈ ದಿನ ಸಾರ್ವಜನಿಕ ರಜಾ ದಿನವೆಂದು ಸರ್ಕಾರವೂ ಸಾರುತ್ತಾರೆ. ಜರ್ಮನಿಯ ಸರ್ವಾಧಿಕಾರಿ ಹಿಟ್ಲರ್‌ನಿದ್ದರೂ ಅಲ್ಲಿ ಈ ದಿನವೂ ರಜಾ ದಿನ. ಈ ದಿನದಲ್ಲಿ ಹೆರ್ ಹಿಟ್ಲರ್‌ರೇ ಸ್ವತಃ ಕೂಲಿಗಾರರ ಸಭೆಗೆ ಭಾಷಣ ಮಾಡುತ್ತಾರೆ. ಫ್ರಾನ್ಸ್, ಸ್ವಿಟ್ಜರ್ಲಾಂಡ್ ಇತ್ಯಾದಿರಾಜ್ಯಗಳಲ್ಲಿ ಸರ್ಕಾರವೂ ಈ ದಿನವನ್ನು ಗೌರವಿಸುತ್ತದೆ. ಈ ದಿನವನ್ನು ಕೂಲಿಗಾರರ ಹಬ್ಬ ಎಂದು ಕರೆಯುತ್ತಾರೆ. ಈ ದಿನದ ಬದಲು ಕೆಲಸಗಾರ ಹಬ್ಬವೆಂದು ದಿನದ ಸ್ಥಳ ಆಚರಿಸಬೇಕೆಂದು ಸರ್ಕಾರದ ಕಚ್ಚಾಟ್ಟ, ಇನ್ನು ಅಮೆರಿಕದಲ್ಲಿ ಈ ಆಚರಣೆ ಕೂಲಿಗಾರರ ದಿನಕ್ಕೋಸ್ಕರ ಬರೆ ಒಂದೇ ಸಾರಿಯನ್ನು ಮೊಕದ್ದಮೆಯಲ್ಲಿ ಕೂಲಿಗಾರ ದಿನವನ್ನಾಗಿ ಆಚರಿಸಬೇಕೆಂದು ಅ ದಿನ ಅಧಿಕಾರಿಗಳು ಎಲ್ಲ ಕೆಂಪಿಡಿಸ್ತಿ ಕೂಲಿಗಾರರು ಎಲ್ಲೆಡೆಯಿಂದಲೂ ಆ ದಿನ ರಜವನ್ನು ಸಾರುವು, ಮೆರವಣಿಗೆ ಸಭೆಗಳು ಇತ್ಯಾದಿಗಳನ್ನು ನಡೆಸಿ ರಾಷ್ಟ್ರಗಳನ್ನು ನಾಶ ಮಾಡುತ್ತಾರೆ, ಇದೇ ಮೇಲ ಅಗಾ ಕಾರ್ಯಕ್ರಮಗಳನ್ನು ನಡೆಸಲು ಏನು ನಿಷ್ಕರ್ಷಿಸಲ್ಪಟ್ಟಿದೆ. ಈ ಕಲಾಪ ಬಗ್ಗೆ ಇನ್ನೂ ಅಲ್ಲಿ ಸಾಮಾನ್ಯರ ಇಂ ಸ್ಥಿತಿಯಲ್ಲಿ ಅಲ್ಲದೇ ಇದ್ದುದರಿಂದ ಇದನ್ನು ಪ್ರಚಾರಕ್ಕೆ ತರಲಿಲ್ಲ.

ರಾಜೇಂದ್ರ ಪ್ರಸಾದರು ರಾಷ್ಟ್ರಪತಿಗಳಾದರು

ಹೊಸ ಕಾರ್ಯಕಾರಿ ಮಂಡಲಿಯೂ ಪುನಃ ಬಂತು.

ರಾಷ್ಟ್ರಪತಿ ಸುಭಾಷ್ ಚಂದ್ರಬೋಸರು ರಾಜೀನಾಮೆ ಇತ್ತದ್ದರಿಂದ ಅವರ ಸ್ಥಾನದಲ್ಲಿ ಬಾಬು ರಾಜೇಂದ್ರ ಪ್ರಸಾದರನ್ನು ಆಯ್ಕೆಮಾಡಿದರು. ಇವರು ಕಾಂಗ್ರೆಸ್ ಕಾರ್ಯಕಾರಿ ಮಂಡಲಿಯನ್ನು ರಚಿಸಿದರು. ಅದರಲ್ಲಿ ಕಳೆದ ವರ್ಷದ ಸದಸ್ಯರಲ್ಲಿದೂ ಇದ್ದಾರೆ. ಸುಭಾಷ್ ಬೋಸರು, ಶರತ್ ಚಂದ್ರ ಬೋಸರೂ ಇಲ್ಲ. ಪಂಡಿತ ಜವಾಹರರೂ ಇಲ್ಲ. ಪಂಡಿತರು ಮೊದಲೇ ಇದ್ದ ಕೊಂಡೇ ಹೆಚ್ಚು ಕೆಲಸ ಮಾಡಬೇಕಿದೆಂದು ತಿಳಿಸಿದ್ದಾರೆ. ಈ ಕೆಳಗಿನ ಕೂಡವರು ಕಾರ್ಯಕಾರಿ ಮಂಡಲಿಯಲ್ಲಿರುವರು -

ಮೌಲಾನಾ ಅಬ್ದುಲ್ ಕಲಾಂ ಆಜಾದ್, ಶ್ರೀಮತಿ ಸರೋಜಿನಿ ದೇವಿ, ಪಂಡಿತ್ ಪಂತ್, ಸರ್ದಾರ್ ವಲ್ಲಭಾಭಾಯಿ ಪಟೇಲ್, ಶ್ರೀ ಅಬ್ದುಲ್ ಗಫ್ಫಾರ್ ಖಾನ್, ಶ್ರೀ ರಾಜಕುಮಾರ್ ಶುಕ್ಲ, ಶ್ರೀ ವಿಠ್ಠಲ್ ಭಾಯಿ ಪಟೇಲ್, ಶ್ರೀ ಅಬ್ದುಲ್ ಗಫ್ಫಾರ್ ಖಾನ್, ಶ್ರೀ ರಾಜಕುಮಾರ್ ಶುಕ್ಲ, ಶ್ರೀ ವಿಠ್ಠಲ್ ಭಾಯಿ ಪಟೇಲ್, ಶ್ರೀ ಕೃಷ್ಣ ಮೆಹತಾಬ್, ಶ್ರೀ ಶಂಕರ್ ದೀಕ್ಷಿತ್, ಶ್ರೀ ಜಯರಾಮ್ ದಾಸ್ ದೌಲತ್ರಾಮ್, ಶ್ರೀ ಶಾಹ್ ನವಾಜ್ ಖಾನ್, ಶ್ರೀ ಅಚ್ಯುತ ಪಟ್ವರ್ಧನ್, ಶ್ರೀ ಪ್ರಕಾಶ್ ಮತ್ತು ಶ್ರೀ ಸತ್ಯೇಂದ್ರ ಸಿಂಹ ಮಹಾಶಯ ಇವರು.

ಮೊಸಳೆ ಬಾಯಿಂದ ತಪ್ಪಿಸಿ ಕೊಂಡದ್ದು.

ಆಗಾಗ ಜಾಲಿಯಲ್ಲಿ ಘೋರಘಟನೆ

ಮೊಸಳೆಯ ಬಾಯಿಗೆ ಸಿಕ್ಕಿ ಅದನ್ನು ಬಿಡಿಸಿಕೊಂಡು ಬದುಕುವುದು ಪುನರ್ಜನ್ಮವೇ ಸರಿ. ನೀರಲ್ಲಿದ್ದ ಆ ಮೊಸಳೆಗೆ ಆನೆ ನೀರಿಳಿಯ ಹೆಜ್ಜೆನ ರಕ್ಷಿಸುವೆನೆಂಬುದು ಅನುಭವದ ವಿಷಯ. ಹೀಗಾಗಿ ಗಳ್ಳ ಇದನ್ನು ಕೇಳಲ್ಪಟ್ಟೆ. ಅದೂ ಮೊಸಳೆ ಬಾಯಿಗೆ ಸಿಕ್ಕಿ ಬಿದ್ದ ಹುಡುಗನು ಬದುಕಿದ್ದುದು ಆಂಧ್ರ ದೇಶದ ಸಂಸ್ಥಾನದಲ್ಲಿಯೇ ನಡೆದಿದೆ. ಅದೂ ನಮ್ಮ ಕೃಷ್ಣಾಜಿಲ್ಲೆಗೆ ಸೇರಿದ ಜಾಲಿಯಲ್ಲಿ ಸಮೀಪದ ತೆಂಗಳ್ಳಿ ಸಾಲಿಯ ಗೌಡ ಎಂಬ ೧೨ ವರ್ಷ ವಯಸ್ಸಿನ ಬಾಲಕನು. ಅವನಿಗೆ ನೀರನ್ನು ತರುವುದಕ್ಕಾಗಿ ಕಾಲುವೆ ಹೋದನು. ನೀರಲ್ಲಿದ್ದ ಒಂದು ಮೊಸಳೆಯು ಅವನ ಕಾಲನ್ನು ಕಚ್ಚಿ ಎಳೆದು ಕೊಂಡಿತು. ಅವನು ಕೂಗಿದ ಪ್ರಾಣವನ್ನು ಹೋಗಿದ್ದನು. ಅವನ್ನುಳಿಸುವುದಕ್ಕೆ ನನ್ನ ಎಳೆದುಕೊಳ್ಳಲು ಪ್ರಯತ್ನಿಸಿದರು. ಸ್ವಲ್ಪ ದೂರದಲ್ಲಿದ್ದ ಜನರು ಮೊಸಳೆಗೆ ಕಲ್ಲಿನ ಮೇಲೆ ಹೊಡೆದರು. ಆಗ ಕೆಳಗೆ ಬಿದ್ದ ಹುಡುಗನ್ನು ಬಿಟ್ಟು ಓಡಿ ಹೋಯಿತು.

ಗೌಡ ಗನ್ನು ನೆಲ್ಲೂರು ಕ್ಷಯರೋಗ ಆಸ್ಪತ್ರೆಗೆ ಸೇರಿಸಲಾಗಿದೆ. ಈ ಬಾಲಕನ್ನು ತೆಂಗಳ್ಳಿ ಸಾಲಿಯ ಮಾಸ್ತರ ಮಕ್ಕಳು ಮಾಸ್ತರ ಮಕ್ಕಳು ಮಾಸ್ತರ ಮಕ್ಕಳು ?

ಮೈಸೂರು ನಗರಕ್ಕೆ ಬರಕಾದದ್ದು

ಎಸ್. ಡಾಮಸ್ಟಾನಿ ಯವರಿಗೆ ಅಭಿ

ಮೈಸೂರು ಸಂಸ್ಥಾನದ ನೀರಾವರಿ ಕೆಲಸಗಾರರ ಸಂಘದ ಕಾರ್ಯದರ್ಶಿಗಳಾದ ಶ್ರೀ ಎಸ್. ಎಂ. ಡಾಮಸ್ಟಾನಿ ಯವರು ಬಂಗಾಳ ಪ್ರಾಂತ್ಯಕ್ಕೆ ಹೊರಟಿದ್ದರೆಂದು ಕೇಳಿದೆವು. ಮೈಸೂರು ಸ್ವತಂತ್ರ ಕೆಲಸಗಾರರ ಸಂಘದ ಕಾರ್ಯದರ್ಶಿಗಳಾದ ಶ್ರೀ ಎಸ್. ಎಂ. ಡಾಮಸ್ಟಾನಿ ಯವರು ಮೈಸೂರು ನಗರಕ್ಕೆ ಬರಕಾದದ್ದು ಅಭಿಮಾನದ ವಿಷಯ. ಇವರು ಕಾರ್ಯಕ್ಷೇತ್ರದಲ್ಲಿ ಕೆಲಸ ಮಾಡಿದ್ದರೆಂದು ಕೇಳಿದೆವು. ಇವರ ಕೆಲಸ ಮೆಚ್ಚಿ ಸಂಸ್ಥಾನದ ಕೆಲಸಗಾರರ ಸಂಘದ ಕಾರ್ಯದರ್ಶಿಗಳು ಕಳುಹಿಸಿದ ಪ್ರಶಂಸಾ ಪತ್ರಗಳು

ಸಾ ಧಿ ಪ

೬—೩—೩೯ ನೇ ಸೋಮವಾರ

ಸುಭಾಷ್ ಬೋಸರ ಹೊಸ ಸಂಗಡ

ಸುಭಾಷ್ ಬೋಸರು ರಾಜೀನಾಮೆ ಕೊಟ್ಟನಂತರ ಮಾಜಿ ರಾಜೇಂದ್ರ ಪ್ರಸಾದರು ಕಾಂಗ್ರೆಸ್ ಅಧ್ಯಕ್ಷರಾಗಿ ಚುನಾಯಿಸಲ್ಪಟ್ಟರು. ಕಳೆದ ವರ್ಷದ ಕಾರ್ಯಕಾರಿ ಮಂಡಳಿಯೇ ಈ ಸಾರಿಯೂ ನೇಮಿಸಲ್ಪಟ್ಟಿತು.

ಈಗ ಸುಭಾಷ್ ಬೋಸರು ಒಂದು ಹೊಸ ಕಾಂಗ್ರೆಸ್ ಪಕ್ಷವನ್ನು ಸ್ಥಾಪಿಸಿದ್ದಾರೆ. ಅದಕ್ಕೆ ಫಾರ್ವರ್ಡ್. (ಮುಗ್ಗ) ಪಕ್ಷವೆಂದು ಹೆಸರು. ಶ್ರೀಯುತ ಎನ್. ಎಸ್. ರಾಯರೂ ಇನ್ನು ಕೆಲವರೂ ಇದಕ್ಕೆ ಬಹಳ ಬೆಂಬಲ ಕೊಡುತ್ತಿದ್ದಾರೆ. ಇದೊಂದು ಕಾಂಗ್ರೆಸ್ಸಿನೊಳಗಣ ಗುಂಪು. ಕಾಂಗ್ರೆಸ್ಸಿಗೆ ಯುಗಗಳೇ ಇದರ ಧ್ಯೇಯ. ಕಾಂಗ್ರೆಸ್ಸಿನ ರೀತಿನೀತಿಗಳೇ ಇದಕ್ಕೂ ಮಾನ್ಯ. ಮಹಾತ್ಮ ಗಾಂಧಿಯವರಲ್ಲಿಯೂ ಅವರ ಮಾರ್ಗದಲ್ಲಿಯೂ ಈ ಸಂಗಡದವರಿಗೆ ಸಂಪೂರ್ಣ ನಂಬಿಕೆ ಇದೆ. ಅದರ ಕಾರ್ಯಕಾರಿ ಮಂಡಳಿಯಲ್ಲಿ ಸಂಯೋಜಿಸಲ್ಪಟ್ಟಿರುವವರು. ಕಾಂಗ್ರೆಸ್ಸಿನ ಕಾರ್ಯಗಳನ್ನು ತೀಕ್ಷ್ಣವಾಗಿ ಟೀಕಿಸಲ್ಪಟ್ಟಿರುವುದು ಅವರ ಅಭಿಪ್ರಾಯ. ಈ ರೀತಿಯಲ್ಲಿ ಇನ್ನು ಮುಂದೆ ತಾವು ಕೆಲಸ ಮಾಡುವುದಾಗಿ ಸುಭಾಷರು ಹೇಳಿದ್ದಾರೆ.

ಇವರ ವಾದದ ಸರಣಿಯು ಸಮಗ್ರ ಅರ್ಥವಾಗುವುದಿಲ್ಲ. ನಮ್ಮ ದೇಶದಲ್ಲಿ ಅನೇಕರಿಗೆ ಇದು ಒಪ್ಪಿಗೆ. ಮಹಾತ್ಮರಲ್ಲಿಯೂ ಅವರ ಮಾರ್ಗದಲ್ಲಿಯೂ ನಂಬಿಕೆಯನ್ನು ಹೂಡಿ, ಅವರ ಅನುಚರ್ಯನ್ನು ಕೈಕೊಳ್ಳಿ ಅವ ತ್ಯಾಗವನ್ನು ತೋರುವುದು ಸಂಯುಕ್ತ. ಬಹಳ ಮಂದಿ ಮುಖಂಡರು ಸುಭಾಷರ ನೀತಿಯನ್ನು ಖಂಡಿಸಿದ್ದಾರೆ. ಅದರಿಂದ ದೇಶದಲ್ಲಿ ಒಡಕುಂಟಾಗುವುದೆಂದು ಶಂಕಿಸಿದ್ದಾರೆ. ಅದರೆ ಅಂತಹ ಭೀತಿಗೆ ಕಾರಣವಿಲ್ಲ. ಅದರೂ ಈ ಹೊಸಸಂಗಡದವನ್ನು ರಚಿಸಲು ಸಾಕಾದಷ್ಟು ಕಾರಣಗಳಿವೆ.

ಸಾರ್ವಜನಿಕ ಜೀವನದಲ್ಲಿ ಭಿನ್ನಾಭಿಪ್ರಾಯಗಳು ಹೇರಳವಾಗಿ ಬರುವುದು ಸಹಜ. ಅವುಗಳನ್ನು ಯುಕ್ತಿಯಿಂದ ಬಗೆಹರಿಸಿ ಸಮರ್ಪಕವಾದ ತೀರ್ಮಾನಕ್ಕೆ ಬರುವುದು ಕಾರ್ಯವಾಗಿದೆ. ಹಾಗೆ ಮಾಡಲು ಆಗದಿದ್ದರೆ ಬಹುಮತದ ಅಭಿಪ್ರಾಯಕ್ಕೆ ತಲೆಬಾಗಿ ಕಿಂಚಿತ್ತಾದರೂ ವರ್ತಿಸುವುದು ಬೇರೆಯ ಮಾನಿಗಳ ಕರ್ತವ್ಯ. ಇದು ಬಿಟ್ಟು ಹೊಸ ಸಂಗಡಗಳನ್ನು ಮಾಡುವುದು ಹೋದರೆ ಅವುಗಳಿಗೆ ತಾವು ಹೊಣೆಯಾಗುತ್ತದೆ.

ಬೇರೆ ಸಂಗಡದವನ್ನು ಮಾಡುವುದು ಬಿಟ್ಟು ಸುಭಾಷರು ಇರುವ ಸಂಗಡದೊಳಗೆ ಸೇರಿ ಸಮಕಾಲ ವರ್ತಿಸಿದ್ದರೆ ಅವರ ಘನತೆಯೂ, ಹುರುಪೂ ಇನ್ನೂ ಹೆಚ್ಚಿದಂತಾಗಿ ಬೆಗುತ್ತಿದ್ದವು. ಈಗ ಅವರು ಅಭಿಪ್ರಾಯವು ಮಾರ್ಗವನ್ನು ಜಯಿಸಿರುವಂತಾಯಿತು. ಇದುವರೆಗೆ ಅಹಿಂಸೆಯಾದ ತ್ಯಾಗದಿಂದಲೂ ಸಾಮರ್ಥ್ಯದಿಂದಲೂ ಗಳಿಸಿದ ಹೆಸರನ್ನು ಒಂದೇ ಘಳಿಗೆಯಲ್ಲಿ ಕಳೆದುಕೊಳ್ಳುವಂತಾಯಿತು. ಅವರಿಗೆ ಒಳ್ಳೆ ಬುದ್ಧಿಯನ್ನು ಕೊಟ್ಟು ಸರಿಯಾದ ಮಾರ್ಗದಲ್ಲಿ ನಡೆಯುವಂತೆ ಪ್ರೇರೇಪಿಸಲೆಂದು ಜಗದೀಶ್ವರನನ್ನು ಪ್ರಾರ್ಥಿಸುತ್ತೇವೆ.

ಮಹಾತ್ಮರು ಪುನಃ ರಾಜಕೋಟೆಗೆ

ಬರಬೇಡಿರೆಂದು ವೀರವಾಲರು ಕೇಳಿಕೊಂಡಿದ್ದಾರೆ

ಸೌಜನ್ಯಯುತವಾದ ಒಪ್ಪಂದವಾಗಬಹುದೆಂದು ಬರಬೇಕಾಗುತ್ತದೆಂದರು, ಮಹಾತ್ಮರು.

ರಾಜಕೋಟೆಯ ಪರಿಸ್ಥಿತಿಯಲ್ಲಿ ಘಾಸಿಯಾದ ದರ್ಬಾರ್ ವೀರವಾಲರೂ ಒಡ್ಡಿದ ಹೊಸ ಹೊಸ ತೊಡಕುಗಳಿಂದ ಬೇಸತ್ತು ಮಹಾತ್ಮರು ಕಲ್ಕತ್ತಾವಿಗೆ ಹೊರಟುಬಿಟ್ಟರಂತೆ. ಹೋಗುವಾಗ ತಾನು ಸೋತೆನೆಂದೂ ದರ್ಬಾರ್ ವೀರವಾಲರ ಜಯಶಾಲಿಗಳಾಗಲೆಂದೂ ಹೇಳಿ ಹೊರಟರು. ಮತ್ತೆ ವೀರವಾಲರು ಕೆಲವು ರಾಜರೀತಿಯ ಸಂಧಾನಗಳನ್ನು ಪ್ರಕಟಿಸಿದರು. ಅದರಿಂದ ಪ್ರಜಾ ಮಂಡಲಿಯವರಿಗೆ ಅವುಗಳು ಸಮಾಧಾನವಾಗಿಲ್ಲ. ಅವರು ಅವನ್ನು ಒಪ್ಪಿಕೊಳ್ಳಲಿಲ್ಲ. ಆದ್ದರಿಂದ ಮಹಾತ್ಮರು ಪುನಃ ತಾವು ರಾಜಕೋಟೆಗೆ ಬರುವುದಾಗಿ ಪ್ರಕಟಿಸಿದರು. ದರ್ಬಾರ್ ವೀರವಾಲರು ಅವರಿಗೆ ತಂತೀ ಕಳುಹಿಸಿ "ನೀವು ಬರಬೇಕಾಗಿಲ್ಲ. ನೀವು ಬಂದರೆ ಸಮಸ್ಯೆಯು ತೊಡಕಾಗುವುದು" ಎಂದು ತಿಳಿಸಿದರು. ಅದಕ್ಕೆ ಪುನಃ ಮಹಾತ್ಮರು ಉತ್ತರಕೊಟ್ಟಿದ್ದಾರೆ. "ಗೌರವಯುತವಾದ ಒಪ್ಪಂದವಾಗಬಹುದೆಂದು ನಾನು ಬರಬೇಕಾಗುತ್ತದೆ" ಎಂದು ತಿಳಿಸಿದರು.

ಮಹಾತ್ಮರು ಪುನಃ ರಾಜಕೋಟೆಗೆ ಪ್ರವೇಶಿಸುವಂತಾದರೆ ನೊಂದ್ ಆಯಿಲ್ ಗಾರ್ಡ ಬಿಕ್ಕಟ್ಟು ಸ್ವಾರ್ಥವಾಗುವುದರಲ್ಲಿ ಸಂದೇಹವಿಲ್ಲ. ಬ್ರಿಟಿಷ್ ಸಂಸ್ಥಾನದ ಪ್ರಜೆಯೂ ಒಂದೇ ಬಾರಿ ತೀರ್ಮಾನವಾಗಬಹುದು.

ಶ್ರೀಲ ಗುರುಸ್ವಾಮಿಯವರು ಮೈಸೂರಿಗೆ ಬರಬಾರದು

ಜಿಲ್ಲಾ ಮ್ಯಾಜಿಸ್ಟ್ರೇಟರ ನೈತ್ರೆಯರು ಶ್ರೀ ಗುರುಸ್ವಾಮಿಯವರ ಉತ್ತರ

ಸ್ವೆಚ್ಛಾಚಾರ ಶ್ರೀಲ್ಯಯ ಕೆಲಸಗಾರರು ತಮ್ಮ ಒಂದು ಸ್ವತಂತ್ರವಾದ ಮೂಲಾಯ ಸ್ಥಾಪಿಸಿಕೊಂಡಿರುವ ಸಂಗತಿ ಸ್ಪಷ್ಟವಾಗಿದೆ. ಅದರ ಅಭಿಪ್ರಾಯಗಳಿಗೆ ಇದು ಸಮ್ಮತವೆಂದು ಕಾಣುವುದಿಲ್ಲ. ಆದ್ದರಿಂದ ಕೆಲಸಗಾರರು ಈ ತನ್ನ ಸ್ವಾತಂತ್ರ್ಯವನ್ನು ಬಿಟ್ಟುಬಿಡಬೇಕೆಂದೂ ಇಲ್ಲವಾದರೆ ಅವರನ್ನು ಕೆಲಸದಿಂದ ವಜಾ ಮಾಡಬೇಕಾಗುತ್ತದೆಂದೂ ಅವರಿಗೆ ಎಚ್ಚರಿಕೆ ಕೊಟ್ಟಿದ್ದಾರೆ.

ಇತ್ತಲಾಗಿ ಮೈಸೂರಿನಲ್ಲಿ ಪರಿಣಾಮ ಈ ಕೆಲಸಗಾರರಿಗೆಸ್ಸರ ಕೆಲಸಮಾಡುವ ಕೈಗಾರಿಕೆಗಳ ಮಾಲ್ಕಿಗಳಿಗೂ ಎಚ್ಚರಿಕೆ ಕೊಟ್ಟಿದ್ದಾರೆ. ಈಗಾಗಲೆ ಬೆಂಗಳೂರಿನ ಶ್ರೀ. ಎಚ್. ರಾಮಾಚಾರಿಯವರು ಎರಡು ತಿಂಗಳಕಾಲ ಸ್ವೆಚ್ಛಾಚಾರಿಗಳಾಗಿ ಮೂಡಿದೆಂದು ಅಭಿಪ್ರಾಯಪಟ್ಟಿದ್ದಾರೆ. ಮತ್ತೆ ರಾಜ್ಯದ ಕೆಲಸಗಾರರ ಸಂಘದವರಾದ ಶ್ರೀಗಳು ಗುರುಸ್ವಾಮಿಯವರು ಮೈಸೂರಿಗೆ ಬರ್ಬೇಡ ಬರ್ಬೇಡ ಎಂದು ಶ್ರೀಲ ಕೆಲಸಗಾರರ ಸಂಘದವನ್ನು ಸ್ಥಾಪಿಸುವುದನ್ನು ಪ್ರಯತ್ನಿಸುವುದು ಸಮಂಜಸವಲ್ಲವೆಂದು ಹೇಳಿ ಹೊರಟರು. ಈ ಮಧ್ಯೆ ಸ್ವೆಚ್ಛಾಚಾರಿ ಶ್ರೀಲ್ಯ ಕೆಲಸಗಾರರಿಗೆ ಸಂಗ್ರಹಿಸಿ ಅವರ ಅಭಿಪ್ರಾಯಗಳನ್ನು ಕೇಳಿದರು. ಈ ಸಂಗ್ರಹದಲ್ಲಿ ಶ್ರೀಲ್ಯ ಕೆಲಸಗಾರರ ಸಂಘವನ್ನು ಸ್ಥಾಪಿಸುವುದನ್ನು ಪ್ರಯತ್ನಿಸುವುದು ಸಮಂಜಸವಲ್ಲವೆಂದು ಹೇಳಿದರು.

ಶ್ರೀಲ ಗುರುಸ್ವಾಮಿಯವರು ಅದಕ್ಕೆ ಉತ್ತರಕೊಟ್ಟು ಈ ಕೆಳಗಿನ ಅಭಿಪ್ರಾಯವನ್ನು ತಿಳಿಸಿರುವುದಾಗಿ ಗೊತ್ತಾಗಿದೆ. ಜಿಲ್ಲಾ ಮ್ಯಾಜಿಸ್ಟ್ರೇಟರು ನನ್ನ ವಿಷಯವಾಗಿ ತಪ್ಪು ಅಭಿಪ್ರಾಯವನ್ನು ತಳೆದುಕೊಂಡಿದ್ದಾರೆ. ನಾನು ಅನೇಕ ದಿನಗಳಿಂದ ಶ್ರೀಲ್ಯ ಕೆಲಸಗಾರರಾಗಿ ದುಡಿಯುತ್ತಿದ್ದೆನೆ. ಶ್ರೀಯವರಾದರೂ ಸಂಸ್ಥಾನದಲ್ಲಿ ಬಹ ಕೆಲಸಗಾರರಿಗೂ ಅಭಿಮಾನಿಗಳಾಗಿ ಸಮಾಧಾನ ಮಾಡಲು ಅಧಿಕಾರಿಗಳೇ ನನ್ನನ್ನು ಸಂಧಾನಕ್ಕಾಗಿ ಕರೆದಿದ್ದರು. ಹೀಗಿರುವ ಇನ್ನೂ ಅನೇಕ ಕಡೆ ಹೋಗಿ ಕೆಲಸಗಾರರಿಗೂ ಅಧಿಕಾರಿಗಳಿಗೂ ಸೌಹಾರ್ದವೂ ಶುದ್ಧಾಭಿಪ್ರಾಯವೂ ಹೀಗಿರುವುದು ನನ್ನ ಅನುಭವದಿಂದ ಅರಿತಂತೆ, ಸಲಹೆಗಳೆಂದು ಹೇಳುವುದು ಅಸ್ಪಷ್ಟಕಾರವಾಗಿದೆ. ಕೆಲಸಗಾರರು ಒಡೆಯರ್ಗಳು ಕೆಲಸ ಮಾಡಿ ಅವರ ಸಂಘಗಳನ್ನು ಸ್ಥಾಪಿಸುವುದು ಒಂದು ಅಪರಾಧವಲ್ಲವಾದ ಸಾಗರಿಕತೆಯನ್ನು ಇದನ್ನು ಅಲ್ಲಗಳೆಯಲು ಯಾರಿಗೂ ಅಧಿಕಾರವಿಲ್ಲ. ನಾನು ಸ್ವೆಚ್ಛಾಚಾರಿ ಕೆಲಸಗಾರರಿಗೆ ನನ್ನ ಕೈಲಾದ ಸಹಾಯವನ್ನೂ ಮಾಡಲು ಸಿದ್ಧವಾಗಿ ಯೇ ಇದ್ದೆನೆ.

ಬಾಡಿ ಹಾಕದವರು ಇರಕೂಡದು.

ಬಾಡಿ ಬಟ್ಟೆಯನ್ನು ಹಾಕದಿದ್ದವರೂ ಅಥವಾ ಅದನ್ನೆ ಪೂರ್ಣವಾಗಿ ತೊಡದೆ ಇರುವವರೂ ಈ ದೇಶದಲ್ಲಿರಲು ಅರ್ಹರಲ್ಲವೆಂದು ಬಾಗಿಮಾಡುವವರು ತಿಳಿಯಬೇಕಾಗಿದೆ. ಬೃಂದಾವನದಲ್ಲಿ ಕಳೆದಮಾರ ನಡೆದ ಗಾಂಧಿ ಸೇವಾ ಸಂಘದ ಸಮಾವೇಶದಲ್ಲಿ ನಡೆದ ಸಮರ್ಪಣದಲ್ಲಿ ಹೀಗೆ ಹೇಳಿದರು. ಅನೇಕ ಗ್ರಾಮ ಕೈಗಾರಿಕೆಗಳ ವಿಷಯವನ್ನೆತ್ತಿ ಹೇಳಿದರು. ಬಾಡಿಗೆ ಮಾತ್ರ ಬೆಚ್ಚ ಸ್ವಲ್ಪ ಕಾಲ್ಕುಳ್ಳು. ಮಹಾತ್ಮರು ತಮ್ಮ ಜೀವನದಲ್ಲಿ ಬಾಡಿಗೆ ಅತ್ಯಂತ ಸ್ವಾಧೀನತೆಯನ್ನು ಕೊಟ್ಟಿರುತ್ತಾರೆ. ಬಾಡಿಯು ಅವರ ಜೀವನದ ಮೂಲ ಮಂತ್ರವಾಗಿದೆ. ಅದರಿಂದ ಲಕ್ಷಾಂತರ ಜನರಿಗೆ ಜೀವನೋಪಾಯವು ಕಲ್ಪಿಸಲ್ಪಟ್ಟಿದೆ. ಕಾಂಗ್ರೆಸ್ಸಿಗೆ ಬಾಡಿಯೂ ಹೆಗ್ಗುರುತು. ಬಾಡಿಯೊಂದರಿಂದಲೇ ಭರತಖಂಡವು ಬಾಂಧವಾಗಬಲ್ಲದೆಂದು ಮಹಾತ್ಮರು ನಂಬಿದ್ದಾರೆ. ಆದ್ದರಿಂದಲೇ ಅದನು ಕಡ್ಡಾಯವಾಗಿ ಹೇಳುತ್ತಾರೆ. ಬಾಡಿಯನ್ನು ಹಾಕುವುದು ಬಹಳ ಸುಲಭವಾದ ವಿಷಯ. ಅದನ್ನು ಬಹುಪಾಲು ದೊಡ್ಡ ತ್ಯಾಗಿಗಳಿಂದ ಕಷ್ಟವಾಗಿಲ್ಲ ಸೇರಿಸಿ ಜೀವಕ್ಕಾಗಿ ಇಷ್ಟವನ್ನು ಮಾಡದವರು ಬೇರೆ ಏನು ಮಾಡಬೇಕು?

ಕಂಬಾಯು ವಜಾಮಾಡಬೇಕು.

ಗುಂಡ್ಲುಪೇಟೆ ತಾಲ್ಲೂಕು ಹೊಂಗಹಳ್ಳಿ ಗುಂಡ್ಲುಪೇಟೆಯ ಮಾತ್ರವಲ್ಲ ಹೆಚ್ಚು ಹೆಯುತ್ತಿರುವುದರಿಂದ ಅಲ್ಲಿ ಸರ್ಕಾರಿಯವರೂ ತಮ್ಮ ಗಮನ ಸಂಯೋಗ ಆಗದಿರುವುದು ಈ ಗ್ರಾಮದ ಶ್ರೀಕರ ಬಿಟ್ಟಿಗೆ ಬಂದು ಗ್ರಾಮದಲ್ಲಿ ಬಾಕಾಗುತ್ತಿದೆ. ಶ್ರೀಕರು ಮಾಡಬಹುದಾದ ಕೆಲಸಗಳನ್ನು ಕೆಲವು ಕಂಬಾಯರು ಮಾಡುತ್ತಿದ್ದಾರೆ. ಇದರಿಂದ ಗ್ರಾಮದ ಜನರಿಗೆ ಬಹಳ ತೊಂದರೆಯಾಗುತ್ತಿದೆ. ಕಂಬಾಯರ ಕೆಲಸಗಳನ್ನು ಅಧ್ಯಾಪಾತ್ರವಲ್ಲದೆ ಈ ಕೆಲಸಗಳನ್ನು ಕಂಬಾಯರು ಮಾಡುತ್ತಿದ್ದಾರೆ. ಈ ಸ್ಥಿತಿಯಲ್ಲಿ ಅವರನ್ನು ತಾಮಸಮಾಡಬೇಕೆಂದು—ಸ್ಥಳೀಯರು ಕೋರಿಕೊಳ್ಳುತ್ತಾರೆ.

ಪೋಲೆಂಡ್ ಗಡಿಯಲ್ಲಿ ಯುದ್ಧಾರಂಭವೆ?

ಆಕ್ರಮಕ್ರಮಗಳ ಸಂಗ್ರಹ—ಜರ್ಮನಿ ಪೋಲೆಂಡುಗಳ ಉತ್ತರ ಪ್ರತ್ಯುತ್ತರ

ಪೋಲೆಂಡಿನ ಗಡಿಯಲ್ಲಿ ಜರ್ಮನ್ ವಿಮಾನಗಳೂ ಯುದ್ಧ ಸಾಮಗ್ರಿಗಳು ಕೇಂದ್ರವಾಗುತ್ತಿವೆ. ಯುದ್ಧವು ಅಲ್ಲಿ ಆರಂಭವಾಗಬಹುದೆಂಬ ಸೂಚನೆಗಳಿವೆ.

ಪೋಲೆಂಡ್ ವಿದೇಶಾಂಗ ಮಂತ್ರಿಯಾದ ಕರ್ನಲ್ ಬೆಕ್ಕನು ಕಳೆದ ಶುಕ್ರವಾರ ಒಂದು ಮುಖ್ಯವಾದ ಭಾಷಣವನ್ನು ಮಾಡಿದನು. ಅದರಲ್ಲಿ ಡಾನ್ಸ್‌ಗ್ಗಿನ ಬೇಡಿಕೆ ಪೋಲೆಂಡಿಗಿರುವ ಹಕ್ಕನ್ನು ಬಿಟ್ಟುಕೊಡಲು ಬಾಗುವುದಿಲ್ಲವೆಂದು ತಿಳಿಸಿರುವನು. ಬಾಲ್ಟಿಕ್ ಸಮುದ್ರಕ್ಕೆ ಪ್ರವೇಶಿಸುವ ಹಕ್ಕು ಪೋಲೆಂಡಿಗೆ ಇರಬೇಕು. ಅದನ್ನು ನೆಡೆದಿಸಿ ನಾವು ಪ್ರತಿಭಟಿಸುವುದೆವು. ಶಾಂತಿಯಿಂದ ಬಂದರೆ ಜರ್ಮನಿಯೊಡನೆ ಸಂಧಾನ ನಡೆಸಲು ಸಿದ್ಧರಾಗಿದ್ದೇನೆ—ಎಂದು ಹೇಳಿರುವನು.

ಈ ಭಾಷಣವನ್ನು ಓದಿದರು ಜರ್ಮನ್ ಮುಖಂಡರ್ಯಾರೂ ಒಪ್ಪಿರಲಿಲ್ಲ. ಡಾನ್ಸ್‌ಗ್ಗಿನ ರಾಜ್ಯ ಮುಖಂಡರೊಡನೆ ಪರಾಮರ್ಶೆಯನ್ನು ನಡೆಸಿದನು. ಪೋಲೆಂಡಿನ ಧೋರಣೆಯು ಇಲ್ಲಿಯವರಿಗೆಯೆಂದು ಜರ್ಮನಿಯ ಭಾವಿಸಿದ್ದಾರೆ. ಒಂದು ಗುಂಡನ್ನೂ ಹಾರಿಸದೆ ಡ್ಯಾನ್ಸ್‌ಗ್ಗನ್ನು ತಾವು ವಶಪಡಿಸಿಕೊಳ್ಳುವೆವೆಂದು ಅವರು ಭರವಸೆಯುಳ್ಳವರಾಗಿದ್ದಾರೆ. ಅದ್ದರಿಂದ ಇದುವರೆಗೆ ಸ್ನೇಹಯೋಜನೆಗಾಗಿ ಲಾಸ್ಟ್‌ಗಳನ್ನು ಜರ್ಮನ್ನರು ಸೂಂಗಿದಂತೆ ಡ್ಯಾನ್ಸ್‌ಗ್ಗನ್ನು ಸೂಂಗಬಹುದು ಅಥವಾ ಯುದ್ಧವೇ ಆರಂಭವಾಗುವುದೋ ಸದ್ಯದಲ್ಲಿಯೇ ನೋಡಾಗುವುದು.

ಶಾಂತಿಗಾಗಿ ಆಮರಣಾಂತ ಉಪವಾಸ ಮಾಡಬಲ್ಲೆ

ಗಾಂಧಿಜಿಯವರ ಹೇಳಿಕೆ

ನಾನು ಶಾಂತಿಗಾಗಿ ಹೋರಾಡುತ್ತಿದ್ದೇನೆ. ಕಾಂಗ್ರೆಸ್ಸಿನಲ್ಲಿ ಶಾಂತಿ ನೆಲೆಗೊಳ್ಳಲು ಸಂಸ್ಥಾನಗಳಲ್ಲಿ ಶಾಂತಿ ನೆಲೆಗೊಳ್ಳಲು, ಜನರಲ್ಲಿ ಸೌಹಾರ್ದ ರಾಜಿಯಲು ನಾನು ಬಾಯುತ್ತೇನೆ. ನನ್ನಲ್ಲಿ ನಾಮಸ್ಥಾನವಾಗುವುದೆಂದು ತೋರಿದರೆ ಪ್ರಜಾಮತದ ಅಂತ್ರಿಯನ್ನು ಇಚ್ಛಿಯವರೆಗೆ ನಡೆಯುವ ಘೋರ ಯುದ್ಧ ಸಂಭವಿಗ್ರಾಮಗಿರುವ ಈ ಸಮಯದಲ್ಲಿ ಜಾತ್ಯಾತ್ಮಕನ್ನು ರಕ್ಷಿಸಲು ಆಮರಣಾಂತ ಉಪವಾಸ ಮಾಡಲು ಶಕ್ತನಿದ್ದೇನೆ.

—ಎಂದು ಮಹಾತ್ಮ ಗಾಂಧಿಯವರು ಸ್ಟೇಟ್ಸ್ ಮನ್ ಪತ್ರಿಕೆಗೆ ಕೊಟ್ಟ ಹೇಳಿಕೆಯಲ್ಲಿ ತಿಳಿಸಿದರು.

ಕಾಂಗ್ರೆಸ್ ಮನ್ನಾವಣೆ

ಮೈಸೂರು ಸಮಿತಿ ಸೊಸಲ್ಸ್ ಕಾಂಗ್ರೆಸ್ ಕಮಿಟಿಗಳ ಅಧ್ಯಕ್ಷರ ಮಾಸಿಕ ಸಮಾವೇಶ ದಿನಾಂಕ—೩—೪—೩೯ ರಂದು ಕಾಂಗ್ರೆಸ್ ಕಚೇರಿಯಲ್ಲಿ ಜರುಗಿತು.

ಇಡೀ ಗ್ರಾಮಕ್ಕೆ ಗೆದ್ದಲುಗಳ ಮುತ್ತಿಗೆ

ಗ್ರಾಮಸ್ಥರಿಗೆಲ್ಲಾ ಉಚ್ಚಾಟನೆ

ಈಚೆಗೆ ಪಾಂಗಾಮೊಟಿಪಲ್ಲಿ ಗೆದ್ದಲು ಹುಳುಗಳ ಸಮಸ್ಯೆಯು ಸ್ವಲಾಪವಾಗಿ ಬಗೆಹರಿಯ ಬಂತು. ಒಂದು ಇಡೀ ಗ್ರಾಮವನ್ನೇ ಗೆದ್ದಲು ಹುಳುಗಳು ಮುತ್ತಿ ಅದನ್ನು ನಿರ್ನಾಮಮಾಡಿದ್ದವು. ಆ ಗ್ರಾಮಕ್ಕೆ ಬದಲಾಗಿ ಮತ್ತೊಂದನ್ನು ಕಟ್ಟಲು ಅಲ್ಲಾಯಿರ ಮೊಂಡುಗಳು ಮುಂಬಾಯಿ ಪ್ರಾಂತದ ಗ್ರಾಮವನ್ನು ಬೆಸಲಾ ಸ್ವಾಂತಕ್ಕೆ ತೆಗೆದುಕೊಳ್ಳುತ್ತಿದ್ದರು. ಇದರಿಂದ ತೃಪ್ತರಾಗದೆ ಜನರು ಪಕ್ಕದಲ್ಲಿದ್ದ ಒಂದು ಗ್ರಾಮವನ್ನು ಆಗಿದರು. ಒತ್ತಡಕ್ಕೆ ಗೆದ್ದಲುಗಳ ಸೈನ್ಯವು ಹೊಂದೊಡೆಯಿತು. ಅದ್ದ ಹೊತ್ತಿನ ಸ್ವಾಧೀನದ ಸ್ವಾಧಿಕಾರವನ್ನು ಸಂರಕ್ಷಿಸುವ ಸಮಯಗಳೇ ಮಾಯಂತೆ ಈ ಗೆದ್ದಲುಗಳು ಪಲಾಯನ ಮಾಡಿ. ಅದ್ದರಿಂದ ಹೊಸ ಗ್ರಾಮಕ್ಕೆ ಸುಗ್ಗಿ ಸಕಲ ಸೌಕರ್ಯಗಳೂ ಮುತ್ತಿಗೆ ಹಾಕಿದ್ದು ನೂರಿನ ಮಾಲೀಕನಿಗೆಲ್ಲಾ ತಿಂದುಹಾಕಿದವು. ಸಿಟ್ಟಿನ ಬಟ್ಟೆ ಬರೆ, ಅಮಾದಗಳನ್ನು ಸೂರೆಮಾಡಿದವು. ಏನೇನೆ ಕೋಟಾಗಳಿಗೆಗಳನ್ನೆಲ್ಲಾ ಬಿಡಿಸಿದವು. ಅವುಗಳ ಮಾರಾಟವನ್ನು ತಡೆಯಲಾರದೆ ಗ್ರಾಮಸ್ಥರು ಮನೆಮಾರುಗಳನ್ನು ಬಿಟ್ಟು ಹೊರಗೆ ಹಾಕಿಸಿಕೊಳ್ಳಬೇಕಾಯಿತು. ಸರ್ಕಾರದ್ದೇ ಈ ಸಂದಿಗ್ಧಸ್ಥಿತಿ. ಗ್ರಾಮವನ್ನೆಲ್ಲಾ ಬಿಡಿಸಿ ದೇಶ ಪ್ರಜ್ಞೆಯಲ್ಲಿ ಗ್ರಾಮವನ್ನು ಕಟ್ಟುವಂತೆ ಅವರು ನಿರ್ಧರಿಸಿದರು.

ಮೈಸೂರು ಜಿಲ್ಲಾ ಕಾಂಗ್ರೆಸ್ ಅಧ್ಯಕ್ಷರ ರಾಜೀನಾಮೆ

ಮೈಸೂರು ಜಿಲ್ಲಾ ಕಾಂಗ್ರೆಸ್ ಕಮಿಟಿಯ ಅಧ್ಯಕ್ಷರು ತಾ|| ೮—೩—೩೯ ರಂದು ತಿಳಿಸಿ ತಿಳಿಗಳವರೆಗೆ ಮೈಸೂರು ಜಿಲ್ಲೆಯ ಪ್ರವಾಸ ಮಾಡಿ ಜಿಲ್ಲಾಕಾಂಗ್ರೆಸ್ ಕಮಿಟಿಗಳ ಸ್ಥಾಪನೆ ಮತ್ತು ತಿಳಿವಳಿಕೆಗಳನ್ನು ಸುಸೂತ್ರವಾಗಿ ನಡೆಯುವಂತೆ ತಾಕೀತು, ಸೂಚನೆಗಳನ್ನು ಕೊಟ್ಟು ಮಾಡುವೆನೆಂದು ತಿಳಿದುಕೊಂಡಿದೆ.

ರಜ್ಯದ ಮಂತ್ರಿಗಳ ರಾಜೀನಾಮೆ

ಕರ್ನಾಟ ವಿಧಾನಸಭೆ ಮಂತ್ರಿಮಂಡಲದ ಮುಖ್ಯಮಂತ್ರಿಗಳವರು ತಮ್ಮ ಪದವಿಗೆ ರಾಜೀನಾಮೆ ಕೊಟ್ಟಿದ್ದಾರೆ. ಇದು ಎಲ್ಲರಿಗೂ ಬಹಳ ಆಶ್ಚರ್ಯವುಂಟುಮಾಡಿದೆ. ಇತರ ಮಂತ್ರಿಗಳೂ ಇವರೊಡನೆ ಭಿನ್ನಾಭಿಪ್ರಾಯವುಳ್ಳವರೇ ಇದ್ದಾರೆ. ಕಾರಣ ತಿಳಿದು ಬೇಕಾಗಿದೆ.

ಸ್ವಾಮಿಯ ಬಂದ ಮೇಲಿನ ಸ್ವತಂತ್ರ ಸಮಸ್ಯೆಯ ಕಡೆಗೆ ಬಂದೇಕಾಗಿ ನಗರ ಸಭೆಯಲ್ಲಿ ಕಾರ್ಯದರ್ಶಿಗಳಾದ ಶ್ರೀಯುತ ಪಿ. ಮಲ್ಲಯ್ಯನವರು ತಿಳಿಸಿದ್ದಾರೆ.

ಕರಡಿ ಸ್ತ್ರೀಯನ್ನು ಹೊತ್ತು ಕೊಂಡು ಹೋದದ್ದು

ಗುಹೆಯಲ್ಲಿ ನಾಲ್ಕುದಿನ ಇಟ್ಟಿತ್ತು

ಒಂದು ಕಾಡು ಕರಡಿಯು ಒಬ್ಬ ಸುಂದರ ಸ್ತ್ರೀಯನ್ನು ಹೊತ್ತುಕೊಂಡು ಹೋಗಿ ಗುಹೆಯಲ್ಲಿಟ್ಟುಕೊಂಡಿದ್ದ ಅಂಥದ್ದು ತಿರ್ಗಾಯಿತ ಸಂಗತಿಯಾಗಿದೆ. ಬಂಗಾಳ ಪ್ರಾಂತ್ಯದಲ್ಲಿ ಅಕೆಯ ಹೆಸರು. ತಂದೆಯ ಯಾಯಿಯಲ್ಲಿ ಗ್ರಾಮದ ಸುಂದರಯುವತಿ ಹೊಲದಲ್ಲಿ ಕೆಲಸಮಾಡುತ್ತಿದ್ದಳು. ಆಗ ಒಂದು ಕಾಡು ಕರಡಿಯು ಬಂದು ಅಕೆಯನ್ನು ಹಿಡಿದುಕೊಂಡಿತು. ಈ ವಿಷಯದಲ್ಲಿ ತನ್ನ ಗುಂಪಿಗೆ ಎಕೆದುಕೊಂಡು ಹೋಯಿತು. ಗುಹೆಯಲ್ಲಿ ಅಕೆಯನ್ನು ಇಟ್ಟು ಅಕೆಯನ್ನು ಬಿಡಿಸಿಕೊಂಡಿತು. ಈ ವಿಷಯದ ಸುದ್ದಿ ಗುಹೆಗೆ ಎಕೆದುಕೊಂಡು ಹೋಯಿತು. ಗುಹೆಯಲ್ಲಿ ಅಕೆಯನ್ನು ಇಟ್ಟು ಅಕೆಯ ಬಿಡಿಸೋಗದಂತೆ ಗುಹೆಯ ಬಾಗಿಲಿಗೆ ದೊಡ್ಡ ಬಂಡೆಯೊಂದನ್ನು ತಂದು ಇಟ್ಟಿತು. ನಾಲ್ಕು ದಿನಗಳವರೆಗೆ ಗ್ರಾಮಸ್ಥರು ಅಕೆಗಾಗಿ ಹುಡುಕಿ ಬೇಸತ್ತರು. ಇದನ್ನೇ ದಿನ ಅಕೆಯು ಗುಹೆಯಲ್ಲಿ ಅಳುತ್ತಿದ್ದ ಸದ್ದನ್ನು ಕೇಳಿ ಕರಡಿಯ ಹೊರಗೆ ಹೋಗಿದ್ದಾಗ ಒಳಗೆ ನುಗ್ಗಿ ಅಕೆಯನ್ನು ಬಿಡಿಸಿಕೊಂಡುಬಂದರು.

ಅದ್ದುಹೊತ್ತಿಗೆ ಅಕೆಯು ಭೀತಿಯಿಂದ ಅತ್ತು ತತ್ತು ಸುಸ್ತಾಗಿದ್ದಳು. ಬಾಯಿತುಂಬುವುದನ್ನೂ ಕಚ್ಚಿರಲಿಲ್ಲ. ತನ್ನ ಪ್ರಾಣಕಾಪಾಡಿದ್ದಲ್ಲದೆ ಮೇಲೆ ಮುಗಿಬಿದ್ದವರ ಕೈಯಿಂದ ಸ್ವತಂತ್ರಪಟ್ಟಳು.

ಪೆಲ್ಲೂರಿನಲ್ಲಿ ಹಿಂದೂ ಮುಸ್ಲಿಂ ಗಲಭೆ

ಮುಸ್ಲಿಂ ಮುಂದೆ ಪಾಪ್ಯ ಮಾಡಿದ್ದಕ್ಕೆ

ಕಳೆದ ಮಂಗಳವಾರ ನೆಲ್ಲೂರು ಜಿಲ್ಲೆಯ ಪೆಲ್ಲೂರಿನಲ್ಲಿ ಹಿಂದೂ ದೇವಸ್ಥಾನದ ಹುಂಡಿಗೆ ಲಾಕ್ಷಿಕ್ಕಿ ಲಾಕ್ಷವನ್ನೂ ಸೆಯಲಾಯಿತು. ಉತ್ಸವದ ಪಾಪ್ಯದ ಮೇಲೆಯು ಮುಂದೆ ನಿಲ್ಲಲಿಲ್ಲವೆಂಬುದೇ ಕಾರಣ. ಮುಸಲ್ಮಾನರು ಹಿಂದೂಗಳ ಮೇಲೆ ಮುಸ್ಲಿಂಗಳಿಗೆ ಜಯಕಾರ ಹಾಕಿದರು. ಅಂಗಡಿಗಳನ್ನು ಲೂಟಿ ಮಾಡಿದರು. ಮಹಿಳೆಗಳಿಗೆ ಬೆಂಕಿ ಹಚ್ಚಿದರು. ಪೊಲೀಸರು ಲಾಠಿ ಚಾರ್ಜ್ ಪ್ರಯೋಗಮಾಡಿ ಗುಂಪನ್ನು ಚದುರಿಸಿದರು. ಹೆಚ್ಚಿನವರ್ಷ ಸ್ತ್ರೀಯರಿಗೆ ಪೆಟ್ಟುಗಳು ಬಿದ್ದವು. ಮಾರನೆಯ ದಿನ ಗಲಭೆಯು ಕಾಸ್ತು ಕೆಟ್ಟ ತು. ಜನರನ್ನು ಚದುರಿಸಲು ಗುಂಡು ಹಾರಿಸಲಾಯಿತು. ಇದ್ದರು ಸತ್ತವರು ಬಹುಮಂದಿಗಾಗಿ ಗುಂಡು ಸೇರಿಕೊಂಡವೆಂದೂ, ಹೆಚ್ಚಿನ ಸಂಖ್ಯೆಯ ಜನರು ಗಾಯಗೊಂಡಿದ್ದರೆಂದೂ ಹೇಳಲಾಗಿದೆ.

ವೆಂಕಾಟಾಚಲಂ ಸರ್ಕಾರವೇ ಕೆಡೆ ಗುರಿ

ಸುಧಾರಣಾ ಸಮಿತಿಯ ತೀರ್ಮಾನ

ಇಲ್ಲಿಯವರೆಗೆ ಸುಧಾರಣಾ ಸಮಿತಿಯವರು ' ಶ್ರೀವೆಂಕಟಾಚಲಂ ಸರ್ಕಾರ ಸ್ವಾಧ್ಯಯದ್ದು ಇದಾಯ್ತು ಸರ್ಕಾರ ಸ್ವತಿಯ ಪ್ರಜೆ ಸುಧಾರಣೆಗಳ ಬಗ್ಗೆ ಗುರಿ ಮಾಡಿ ಬಹುಮತದಿಂದ ಅಭಿಪ್ರಾಯ ತೀರ್ಮಾನ ಮಾಡಿದರು. ಮುಂದು ಮಾಡಿ ಗಿ ಮೇಲ್ಕಾಣಿಸಿದರೆಂದು ಗೊತ್ತಾಗಿದೆ

ಲಕ್ಷ್ಮಿಗೂ ಅಮಾವಾಸ್ಯೆ ಪರೀಕ್ಷೆಗೂ ವಿವಾಹವೇ?

ತಿರುವಣ್ಣಾಮಲೈದಲ್ಲಿ ಕನ್ಯಾಪಡೆದ ಅಜಾದನೆ

ಲಕ್ಷ್ಮಿಯೆಂಬುವಳು ಮುಂಗಾಲುಮ್ಮ ಅಲಿಯವರ ಮಗಳು ಮತ್ತು ಮೇಲ್ ಮಹಮದ್ ಎಂಬ ಇವ್ವರು ಭಾರೆಯ್ಯ ಗಂಡಂಗಳು ಅಜಾದರಾಗಿ ' ಮ ತಿರುವಣ್ಣಾಮಲೈದ ಇಟ್ಟಿದ್ದರೆಂದೂ. ಅಕಸ್ಮಾತ್ ಸರ್ಕಾರ ದೊಡ್ಡಿಗೆ ಅಕೆಯ ಮನೆಯ ಪ್ರಯತ್ನದ್ದರ ಸಡೆಯುತ್ತಿತ್ತೆಂದೂ ಅವಾದನೆಯಾಗಿದೆ. ಲಕ್ಷ್ಮಿಯನ್ನು ತಿರುವಣ್ಣಾಮಲೈ ಪೊಲೀಸರು ಪತ್ತೆಮಾಡಿ ತನ್ನ ವಶಪಡಿಸಿಕೊಂಡರು. ತಿರುವಣ್ಣಾಮಲೈ ಮೇಗೂ ಗುಡಿಯಲ್ಲಿರುವ ಸಮ್ಮುಖ ಮೇಗೂ ಮಾಯಾವನ ಮನೆಯಲ್ಲಿ ಲಕ್ಷ್ಮಿಯನ್ನು ತಂದು ಗೋಪ್ಯವಾಗಿ ಇಡಲಾಗಿತ್ತು. ಇಲ್ಲಿ ತಿರುವಣ್ಣಾಮಲೈ ಪೊಲೀಸ್ ಇನ್ಸ್‌ಪೆಕ್ಟರ್ ಶ್ರೀಯುತ ಪಟ್ಟಾಭಿರಾಮಯ್ಯನವರು, ತಕ್ಕ ಸಿಬ್ಬಂದಿಯೊಡನೆ ಮ್ಯಾಜಿಸ್ಟ್ರೇಟರ ಮನೆಯ ಸಮೀಪ ಹೋಗಿ ಲಕ್ಷ್ಮಿಯನ್ನು ಸಮಾಧಾನಪಡಿಸಿಕೊಂಡರು. ವಿವಾಹವಾಗಿದ್ದಳ್ಳಿ ಲಕ್ಷ್ಮಿಗೆ ಗಂ ಮತ್ತೆ ಮ ಮಕ್ಕಳಿದ್ದು, ಹೊಸದಾಗಿಯೂ ಕಾಲ ಬೆಗಿನ ಸ್ತ್ರೀಯರ ಮೇಲ್ಮಾಗಿಯೆಂದು ಹೆಂಡತಿಯ ತಂಗಿಯೊಂದು, ಹಿಂದೂ ಜನಾಂಗದಲ್ಲಿ ದೇವಾಭಾಗದ ಸಂಗತಿಯದೆಂದೂ ತಿಳಿಯಬಂತು. ಅಕಸ್ಮಾತ್ ಸರ್ಕಾರದನ್ನು ಪೊಲೀಸರು ದಸ್ತಗಿರಿ ಮಾಡಿ ಜಾಮೀನಿನ ಮೇಲೆ ಬಿಟ್ಟಿರುವರು. ಮುಂದಿನ ತನಿಖೆ ಸ್ಥಳ ನಡೆಯುತ್ತಿದೆ.

ಬೊಂಬಾಯಿನಲ್ಲಿ ಹಾನಿ ತಿರೋಧ

ಆಗಸ್ಟ್ ೧ ನೇ ತಾರೀಖು ಬೊಂಬಾಯಿನಲ್ಲಿ ಸಂಪೂರ್ಣ ಪಾನನಿಷೇಧ ಕಾಯ್ದೆಯನ್ನು ಜಾರಿಗೊಳಿಸಲು ಸರ್ಕಾರವು ನಿರ್ಧರಿಸಿದ್ದಾರೆ. ಒಂದು ಇಡೀ ಹೊಸ ಕಾನೂನ್ಗಳನ್ನೂ ಇದ ಇನ್ನ ಅಧಿಕಾರಿಗಳನ್ನೂ ತೆಗೆದುಕೊಂಡಿದ್ದಾರೆ. ಇವರಿಗೆ ಅಧಿಕಾರ ಇದೆ ಸ್ವಯಂಪ್ರೇರಣೆಯಿಂದ ಸಮಯವಾದಾಗ ಸಾಮಾನ್ಯರಿಗೆ ಅಕ್ರಮವಾಗಿ ಮದ್ಯ ಮಾರಾಟ ಮಾಡುವ ಸ್ಥಳಗಳು ಬರ ದೆಂತೆ ನೋಡಿಕೊಳ್ಳುವುದು. ಈ ಕಾರ್ಯ ಕ್ರಮವಾದ ಉದ್ಯೋಗದನ್ನು ಕಳೆದುಕೊಂಡು ನಿರುದ್ಯೋಗಿಗಳಾಗುವವರಿಗೆ ಸರ್ಕಾರವು ಸಹಾಯವಾದ ಉದ್ಯೋಗಗಳನ್ನು ಕಲ್ಪಿಸಿಕೊಡುವುದು.

ಲಂ ಮುಡುಗರಿಗೆ ಉಚಿತ ಶಿಕ್ಷಣ

ಪ್ರಾಥಮಿಕ ಶಿಕ್ಷಣದ ಪಾಠ ಕಾಲದಲ್ಲಿ ಇರುವ ಬಾ ಬಡ ಬಿಳಿಗಳ ವಿದ್ಯಾರ್ಥಿಗಳಿಗೆ ಸಸ್ಯ ಸ್ವಂತ ಪಾಠಶಾಲೆಯಲ್ಲಿ ಬಿಟ್ಟಿ ಕೊಡುತ್ತೆ. ಇದ್ದುಕೊಳ್ಳುವರು. ಇದ ಗಾಗಿ ಈ ವಿಭಾಗದಲ್ಲಿ ಅರ್ಜಿ ಮಾಡಬೇಕು. ಇದರ ಪಾಠಶಾಲೆಗಳನ್ನು ಬಾಡಿಮಾಡುವುದ ಎಲ್ಲ ಬಾಲಕರು ವಿದ್ಯಾರ್ಥಿಗಳಿಗೆ ಸೇರಿಸುತ್ತೇ ಚಿಕ್ಕ ವಯಸ್ಸು ಇರುವುದ ಇದ್ದರೂ ಇದ ವಿಷಯ ಪಾಠವನ್ನು ಇರಿಸಲಾಗಿದೆ ಮತ್ತು ಸಂಬಳ ಸಮೂ ತಿಳಿಸಿದ್ದಾರೆ.

ಮೈಸೂರಿನಲ್ಲಿ ಖಾದಿ ಮೈಸೂರು

ಸರ್ಕಾರದವರ ಸಹಾಯ

ಮೈಸೂರಿನಲ್ಲಿ ಅಖಂಡ ಉತ್ಸಾಹದಿಂದ ನಡೆಯುತ್ತಿರುವ ಖಾದಿಯ ಬೆಳವಣಿಗೆಯ ಮೈಸೂರಿನ ಅತ್ಯಂತ ಬೆಲೆಯಾದ ಖಾದಿಯ ಉಳಿಸಾಗುತ್ತಿದೆ. ಖಾದಿಯ ಸೃಷ್ಟಿಯಾದ ಮತ್ತು ಖಾದಿಯ ಬೆಳವಣಿಗೆಗೆ ಶ್ರಮಿಸಿದವರುಗಳು, ರಾಷ್ಟ್ರದ ಸಂಸ್ಥೆಯ ಸಂಸ್ಥೆಗಳ ಸಂಸ್ಥೆಗಳ ಸಂಸ್ಥೆಗಳ

ವಾರ್ಧಾ ಶಿಕ್ಷಣವೂ, ರಾಷ್ಟ್ರೋದ್ಧಾರವೂ

ರಚನಾತ್ಮಕ ಕಾರ್ಯಕ್ರಮದ ಹೊಸ ಪ್ರಯೋಗ

(ಶ್ರೀಯುತ ಕೆ. ಬಿ. ಸತ್ಯನಾರಾಯಣ ಬಿಟ್ಟಿರಿಂದ.)

ರಚನಾತ್ಮಕ ಕಾರ್ಯಕ್ರಮ ಕಾಂಗ್ರೆಸ್ಸಿನ ಮುಖ್ಯಗುರಿಯಾಗಿರಬೇಕೆಂಬ ಮಾತು ಗಾಂಧಿಯವರನ್ನು ಶಿಷ್ಯರಾಗಿಸಿಕೊಳ್ಳುವುದಕ್ಕೆ ಯತ್ನಿಸುವ ಮಾತೂ ಮಾಡುವ ಜನಗಳು ಕಾಂಗ್ರೆಸ್ಸಿನ ಕಾರ್ಯಕ್ರಮ ಕಾಂಗ್ರೆಸ್ಸಿನ ಕಾರ್ಯಕ್ರಮ ಕಾಂಗ್ರೆಸ್ಸಿನ ಕಾರ್ಯಕ್ರಮ (ಪುನರುಚ್ಚಾರ ಮಾಡಿ) ಸೆಲ್ಯೂಲರ್ ಜೈಲಿನ ಗೋಡೆಗಳ ಮುಂದೆ ಸಾರಿದರು. ಕ್ರಿಕೆಟ್ ಆಟದ ಮೈದಾನದಲ್ಲಿ ಅಗ್ರಗಣ್ಯರಾದ ಸುಭಾಷ್ಚಂದ್ರ ಬೋಸರು ಯುದ್ಧದ ಕಾಲದಲ್ಲಿ ಜನಗಣ ಸೈನ್ಯದವರಂತೆ. ರಚನಾತ್ಮಕವೆಂಬ ಮಾತು ಗುಂಡುಗಳ್ಳದೆ ಅವರು ಸಶಸ್ತ್ರ ಕ್ರಾಂತಿದ್ದು ಒಂದು ಪೆಚ್ಚೆಯನ್ನೂ ಮುಂದಿಡ ಸಾಧ್ಯವಿಲ್ಲ. ರಚನಾತ್ಮಕ ಕಾರ್ಯಕ್ರಮ ಕಾಂಗ್ರೆಸ್ಸಿಗೆ ಸಂಬಂಧಪಟ್ಟ ಸ್ವಾಗತಗಳು. ಸರ್ಕಾರ ಮಾತ್ರಗೂ ರಚನಾತ್ಮಕ ಕಾರ್ಯಗಳನ್ನು ಮಾಡಿರೆಂದು ಬೇಡಿಯ ಸಂಖ್ಯೆಗಳಿಗೆ ಅವರು ಅಂಗಲಾಚಿ ಬೇಡುವ್ಯಾಗಿರುವುದೂ ಒಬ್ಬ ಸತ್ಯಾಗ್ರಹಿಯೂ ರಚನಾತ್ಮಕ ಕಾರ್ಯದ ವಿಷಯ ಧೈರ್ಯವನ್ನು ತಾಳಿರೆಂದು ಅವರು ಸಲಹೆಮಾಡಿದ್ದಿಲ್ಲ. ಇನ್ನಾದರೂ ನಮ್ಮ ಮೇಲವರಲ್ಲಿ ಉಸ್ಸಾಹವುಂಟಾಗಿ ಇವರುಯುವಕರು ಸತ್ಯಾಗ್ರಹ ನಮ್ಮ ಕೆಲಸ ಎಂಬಾಗಿ ಸ್ವಗ್ರಹಿಸಿರುವುದು ಕಾರ್ಯ ಮಾಡುತ್ತಿದ್ದಾರೆ. ಗಾಂಧಿಜಿಯವರ ಸಲಹೆಗಳಿಗೆ ಇವರು ಕಿವಿಗೊಡುವರು?

ದೇಶದಲ್ಲಿ ಬೋಧನೆ ತಮಾಷೆಯಾಗಿದೆ ಅದಕ್ಕೆ ಅನುಗುಣವಾದ ಶಿಕ್ಷಣ ಕೊಡಬೇಕು. ಈ ಆಧುನಿಕ ಶಿಕ್ಷಣ ಅಸ್ತಿತ್ವ ಯುವಕರಲ್ಲಿ ಕೀಳಿರಬಹುದನ್ನು ಕುಂಟುತ್ತದೆ. ಇದನ್ನೆಲ್ಲ ಮಾಡುತ್ತಿದ್ದ ಮೇಲು ನಮ್ಮ ಶಾಲೆಗಳಲ್ಲಿ ಕೈಮಗ್ಗದ ಕುಂಟುವುದನ್ನೆ ಪರ್ಯಾಯ ಯೋಜನೆಗಳನ್ನು ತಯಾರಿಸಿಟ್ಟಿರೆ ರಚನಾತ್ಮಕ ಯೋಗಗಳಲ್ಲಿ ಇದು ಹೊಸ ಪ್ರಯೋಗ ಯುವಕರಿಗೆ ಈ ಯೋಜನೆ ಕೆಲವರಿಗಾದರೂ ಸಹಾಯ ಅವರಗಳನ್ನು ಕಲ್ಪಿಸಿಕೊಟ್ಟಿದೆ. ಎನ್ನುವುದನ್ನು ಕರುಣಿಸಿ ಈ ಅವಕಾಶವನ್ನು ಯೋಗದವರಿಗೆಕೊಟ್ಟವರು ಯೋಚನೆ ರಚನಾತ್ಮಕ ಕಾರ್ಯಗಳನ್ನು ಕಾರ್ಯವನ್ನು ಪ್ರಚಾರವಾಗಿದೆ. ಇವರಿಗೆ ಬಂದಿದೆ. ಈ ಶಿಕ್ಷಣ ಕ್ರಮದ ಕೈವಸ್ತುವನ್ನು ಕಾಂಗ್ರೆಸ್ಸಿನ ಕೆಲವರು ಅಂಕಿಸಿ ಕಾಣುವರಿಲ್ಲ. ಈ ಕ್ರಮ ಮೇಲಿಗಳನ್ನು ಯೋಚಿಸುವುದಿ ಮಾಡಿದರು. ಅಲ್ಲದೆ ನಮ್ಮ ಜನಗಳ ಜೀವನ ಪದ್ಧತಿಯನ್ನು ನಿರ್ಮಿಸುವುದು. ನಮ್ಮ ಜೀವನ ನಮ್ಮ ಶ್ರಾಯೋಜನ ಸಂಸ್ಕೃತಿಯನ್ನು ಪಕ್ಷಿಸಬೇಕೆಂಬುದೂ

ಒಂದು ಶಿಕ್ಷಣಯೂ ಇಂತಹ ಪ್ರಯೋಗ ಕಾರ್ಯವನ್ನು ಕೈಯಿಕೆ ಮಾಡಿದ ಮಾಡಿತು. ನಗರಗಳಲ್ಲಿ ಪ್ರಾಯೋಗಿಕ ಆಗಿ ಅಲ್ಪಮಟ್ಟದ ಸಂಶಿಕ್ಷಣ ಯುವಕರಿಗೆ ಇದು ಉಪಕ್ರಿಗಳನ್ನು ಕಲ್ಪಿಸಿಕೊಡುವ ಕ್ಷೇತ್ರ ಒಂದು. ಸ್ಥಳ. ಈ ಯೋಜನೆಯು ಸಣ್ಣಮಟ್ಟದಲ್ಲಿ ಉಸ್ಸಾಹವುಂಟಾಗಿ ಇದ್ದ ಯುವಕರು ಸತ್ಯಾಗ್ರಹ ನಮ್ಮ ಕೆಲಸ ಎಂಬಾಗಿ ಸ್ವಗ್ರಹಿಸಿ ಕೆಲಸ ಮಾಡುತ್ತಿದ್ದಾರೆ. ಗಾಂಧಿಜಿಯವರ ಸಲಹೆಗಳಿಗೆ ಇವರು ಕಿವಿಗೊಡುವರು?

ಮಾಮೂಲಿಯಾಗಿ ಸರ್ಕಾರಿಯವರ ಮೂ, ಕಾಂಗ್ರೆಸ್ಸಿನವರೂ ಎಲ್ಲರೂ ಒಟ್ಟಿಗೆ ಕಲೆ ಸಹಕಾರ ಮಾಡಿದ ಮೇಲೆಯೆಂದೆ ಇದು. ಇದೇ ಹಿಂದೆಯಾಗಿದ್ದರೆ ಕೇಂದ್ರ ಸಿಬ್ಬಂದಿ ಸ ಕಲಾ ಸರ್ಕಾರಿಯವರು ಇದರ ವಿಷಯದಲ್ಲಿ ಕೈಯನ್ನು ತೆಗೆದು ಬಾಯಿ ಸರ್ಕಾರ್ ಸಿಬ್ಬಂದಿ ಸ್ವಾಂ ಕಲಾ ಸರ್ಕಾರ್ ಸಿಬ್ಬಂದಿ ಮಾಡಿ ಮಾಡಿ ಕಾಂಗ್ರೆಸ್ಸಿನ ಕಾರ್ಯಗಳು ಇದೂ ಮಾಡಿ ಕಾಂಗ್ರೆಸ್ಸಿನ ಕಾರ್ಯಗಳನ್ನ

ಹಾವನ್ನು ಫುಟ್‌ಬಾಲನ್ನು ತಿನ್ನುವುದು

ಅವರ ವಿಶೇಷ ವಿದ್ಯಾರ್ಥಿಗಳ ಭಕ್ಷಣ ಸಂಗ್ರಹ

ವಿದ್ಯಾರ್ಥಿಗಳು ನಡೆಸುವ ಹಲವು ಸಾಹಸಗಳನ್ನು ಕೇಳಿದ್ದೇವೆ. ಇವೆಲ್ಲವನ್ನೂ ಮೀರಿಸುವ ಸಂಗತಿಯೊಂದು ಅಮೆರಿಕದಲ್ಲಿ ನಡೆಯಿತು.

ಟೆಕಸಾಸಿನ ಡಾ ಸೆಟ್ಟಿಸ್ ಎಂಬ ವಿದ್ಯಾರ್ಥಿಯು ಎರಡು ಗ್ಯಾಲೋನ್ ಕಿರಾಂಡಾಗಳನ್ನು ತಿಂದು ತನ್ನ ಶಕ್ತಿಯನ್ನು ತೋರಿಸಿದನು.

ಒಕ್ಲಹೋಮದ ಹೂಬರ್ ಸ್ಟೈಲ್ ಎಂಬುವನು ಬಾಲ್ಯದಲ್ಲಿ ಹಾವುಗಳನ್ನು ತಿನ್ನುವ ಅಭ್ಯಾಸ ಬೆಳೆಸಿ ಫುಟ್‌ಬಾಲನ್ನೂ ತಿಂದುಹಾಕಿದನು (ಅದನ್ನು ಸೀಳಿದ್ದೂ ನೆಲೆ ಚೂರು ಚೂರಾಗಿ ಕತ್ತರಿಸಿತ್ತು)

ಹದಿನಾರು ಅಂಗುಲದ ಹಾವನ್ನು ಬಾಲ ಗಾಳಿ ಎಂಬುವನು ಆಗಿದ್ದ ತಿಂದು ಬಿಟ್ಟನು

ಈಗ ಇನ್ನೂ ಸೂಕ್ಷ್ಮವೂ, ವಿಚಿತ್ರವೂ ಆದ ಚಮತ್ಕಾರವು ನಡೆದಿದೆ. ಅಮೆರಿಕದ ಫ್ಲಿಂಟ್ ಬಾಲಕಿಯರಿಗೆ ಸಹಕ್ಷಿಣಾಗಿ ಕೊಡಲ್ಪಡುತ್ತಿದ್ದುದನ್ನು ಕಡ್ಡಿಗಳ ಸುತ್ತಿಡುವ ಒಂದು ಪಂದ್ಯ ನಡೆಯಿತು. ಸ್ಟ್ಯಾಂಲೀ ವಿದ್ಯಾರ್ಥಿಯ ಆರಾ ಹಿರ್ಸ್ ಎಂಬುವನು ಒಂದು ನಿಮಿಷದಲ್ಲಿ ೧೫ ಬಾಲಿಕೆಯರನ್ನು ಮತ್ತಿಟ್ಟು ಸ್ಪಾಗ್ಹಾಸ್ಟಿಯನ್ನು ಮುಂದಿನ ಕಿರಾಣಿಯನ್ನು ಮುಂದಿರುವನು.

ಮರ ಕುಯ್ಯುವುದರಿಂದ ದೀರ್ಘಾಯುಷ್ಯ

೧೬೫ ವರ್ಷ ಕೈಸರನ ಅನುಭವ

ಜಪಾನಿನ ಮಾಜಿ ಚಕ್ರವರ್ತಿ ಕೈಸರನಿಗೆ ಈಗ ೧೦ ವರ್ಷ ವಯಸ್ಸಾಗಿದೆ. ಮರ ಕುಯ್ಯುವ ಅಭ್ಯಾಸದಿಂದ ತಾನು ದೀರ್ಘಕಾಲ ಬದುಕಿರುವುದಾಗಿ ಅವನು ಹೇಳುತ್ತಿದ್ದನೆ. ಅಲ್ಲದೆ ೨೦ ವರ್ಷಗಳ ಹಿಂದೆ ಅವನು ಬರ್ಲಿನ್ ನಗರದಿಂದ ಹೊರಗೆ ಬಿದುರಾಗಿ ನಗರ ಸಮೀಪ ಹೋಗುತ್ತಿದ್ದನು. ಅದೂ ಒಂದು ಕಾರಣ.

ಪ್ರೇಯಸಿಯ ಮೂಗು ಕಚ್ಚಿದನು

ಹೊಂಬಾಳು ಮುಟ್ಟಿಗೆ ೧೦೦ ರೂ. ಸರಕಾರ

ತಾನು ಪ್ರೇಮಿಸುತ್ತಿದ್ದ ಪ್ರೇಯಸಿಯ ಮೂಗನ್ನು ಕಚ್ಚಿದ್ದನೆಂದು ೧೦೦ ರೂ. ಹೊಂಬಾಳು ಮುಟ್ಟಿಗೆ ಸರಕಾರ ಆಕೆಯ ನೊಂದ ಗೆಳೆಯ ಕಚ್ಚಿ ಅಂದ ಮೂಗನ್ನು ಮರಳಿ ಪಡೆಯಲು ಸಾಧ್ಯವಾಗದೆ ಹೋಯಿತು ಎಂದು ಸಾಕ್ಷಿ ಹೇಳಿದ ಮೂಗನ್ನು ಕಳೆದುಕೊಂಡ ಹುಡುಗಿ ಮೂಗನ್ನು ಕಳೆದುಕೊಂಡ ಹುಡುಗಿ ಅವನ ಹೆಸರು ಗಾಂಧಿ ಮಹಿಮಾ ಸಿಂಗ್ ಜಾಗ. ಒಳ್ಳೆ ಪ್ರೇಯಸಿಯನ್ನು ಅವನು ಪ್ರೇಮಿಸುತ್ತಿದ್ದನು. ಆಕೆಯ ಮೂಗನ್ನು ಕಚ್ಚಿದ್ದನೆಂದು ಹಿಡಿಯೋಗುವಲೆಂಬ ಸಂಶಯವು ಅವನಿಗೆ ಬಂತು. ಆದ್ದರಿಂದ ಅವನನ್ನು ಹಿಡಿದು ಅವನ ಮೂಗನ್ನು ಚೆನ್ನಾಗಿ ಕಚ್ಚಿ ಅಗಿದು ಹಾಕಿದನು. ಮೂಗನ್ನು ಕಳೆದುಕೊಂಡ ಹುಡುಗಿ ಆಕೆಯ ತೊಕ್ಕಡೆಯ ಮೂಗಿನ ಮೂಗನ್ನು ಹಿಂಬಾಲಿಸಿದ್ದುದರಿಂದ ತಮ ಮಗನಿಗೆ ಮೂಗುಬೇಕೆಂದು ಮಾತ್ರ ತನ್ನ ಪ್ರಿಯಕ್ಕೆ ಹೇಳುತ್ತಿದ್ದುದಾಗಿ ತಿಳಿದರು. ಅದರನಂತರ ಅವನು ಮೇಲ್ಕಂಡ ಕೃತ್ಯವನ್ನು ಮಾಡಿದನು. ಮ್ಯಾಜಿಸ್ಟ್ರೇಟರು ಅವನನ್ನು ಶಿಕ್ಷೆಕ್ಕಾಗಿ ಸೆರೆಮನೆಗೆ ಮಾಡಿ ನಾಲ್ಕು ತಿಂಗಳ ಕಠಿಣ ಶಿಕ್ಷೆ ಮತ್ತು ೧೦೦ ರೂ. ಜುಲ್ಮಾನೆಯನ್ನು ವಿಧಿಸಿದರು. ಜುಲ್ಮಾನೆ ವಸೂಲಾದರೆ ಅದರಲ್ಲಿ ಅರ್ಧ ೧೦೦ ರೂ. ಸರಕಾರ ಕೊಡಬೇಕೆಂದು ತೀರ್ಪಿದರು.

ಒಂದು ಮೂಗಿನ ಬೆಲೆ ೧೦೦ ರೂಪಾಯಿ ಸಾಕೆ?

---

೧೨ ಸ್ಥಾನಕ್ಕೆ ೧೦ ಉಮೇದುವಾರರು

ಮೈಸೂರು ಪೌರಸಭೆ ಉಪಚುನಾವಣೆ

ಮೈಸೂರು ಪೌರಸಭೆಗೆ ೧೨ ಜನ ಕಾಂಗ್ರೆಸ್ಸಿನವರು ರಾಜೀನಾಮೆ ಕೊಟ್ಟಿದ್ದರಿಂದ, ಆಗಿದ ಜಾಗೆ ಕಾಯಲೆ ಉಮೇದುವಾರರ ಅರ್ಜಿಗಳಿಗೆ ಅಭ್ಯರ್ಥಿ ದಿನ ಅವರೆಗೆ ಹತ್ತು ಜನರು ಮಾತ್ರ ಅರ್ಜಿ ಹಾಕಿಕೊಂಡಿದ್ದರು. ಅವರೆಲ್ಲರೂ ನಿರಾಕ್ಷೇಪವಾಗಿ ಚುನಾಯಿತರಾದರು. ಅವರೂ ಏನೂ ಸ್ಪಾನಗಳು ಉಮೇದುವಾರರೇ ಇಲ್ಲದೆ ಖಾಲಿ ಬಿದ್ದಿವೆ. ಅವುಗಳನ್ನು ಭರ್ತಿ ಮಾಡಲು ಇನ್ನೆ ಸ್ವಲ್ಪ ದಿನ ಅವಕಾಶ ಕೊಡಿಸುವುದು. ಚುನಾಯಿತರಾದ ಮಹಾಶಯರುಗಳ ಹೆಸರು:-ಶ್ರೀಗಳಾದ ವಿ. ಲಿಂಗಪ್ಪಯ್ಯ, ಕೆ. ಕೆಂಪಸ್ವಾಮಿ, ಆರ್. ಬೋಳೈಯ, ಸಿ. ಮೊಗ್ಗ ಬಸವಪ್ಪ, ಎಸ್. ವಾಯ್ಸ್, ಎಸ್. ಪಿ. ರಾಮಚಂದ್ರರಾವ್, ಟಿ. ಕೃಷ್ಣರಾವ್, ಎಂ. ಮಾದಪ್ಪ, ಮುಬೇಸ್, ರಾಮಚಂದ್ರ, ಕೃಷ್ಣಯ್ಯ.

ನರೆ ಕೂದಲು?

(ಕೃತ್ರಿಮವಾಗಿ ಇಂಗ್ಲಿಷ್ ಮತ್ತು ಹಿಂದಿಯಲ್ಲಿ ಓದಿ)

ಕಾಲಾಂತರ ಬಣ್ಣಗಳನ್ನು ಉಪಯೋಗಿಸಬೇಡಿರಿ, ಕಪ್ಪು ಕೂದಲನ್ನು ಉಪಯೋಗಿಸಿರಿ. ಇದು ಮನೆಯಲ್ಲಿ ಸುಲಭ ಸಾಧ್ಯವಾದ ಕ್ರಮ. ಕೆಲವು ಕಾಲಗಳು ಮುಂಚೆ ಸಂಶೋಧಿಸಿದೆ. ಎರಡು ಬಾರಿ ಬಳಸಿ ಕೂದಲನ್ನು ಕೊಳ್ಳಿರಿ ಮೆಚ್ಚಿ ಕೊಳ್ಳಿರಿ. ಎರಡು ಕಾಲಗಳ ಸರಿತ್ತಿದೆ ೧-೦-೨ ರೂ ನ ಸೀಸೆಯನ್ನು ಕೊಳ್ಳಿರಿ. ಇದರಿಂದ ಕೃಷ್ಣಾಯನವಾಗದಿದ್ದರೆ ಒಂದಕ್ಕೆ ಕೂದಲನ್ನು ಹಾಕಿ ಕೊಡಲಾಗುವುದು.

ಮೃತ್ಯುಂಜಯ ಸುಧಾ ಔಷಧಾಲಯ,
152, ಪೋಸ್ಟ್, ಕಾತ್ರಿ ಸರಾಯ, (ಗಯಾ.)

Mrutyunjaya Sudha Oushadhalaya,
152, Post Katri Sarai (Gaya)

ಕೈಕಾರಿಗೂ, ಕೂಲಿಗಾರರಿಗೂ ಸರಿಯಾದ ಕೋಟು

ಕೋಟುಗಳ, ಲಾಂಗ್‌ಕೋಟ್ಸ್, ಮೂಲಗಳು ಮತ್ತು ಸೋಲಾಪುರದವರು ತಮ್ಮ ಕೂಗಳ್ಳಿ ಕೈಕಾರಿಗಳು ಮತ್ತು ಕೂಲಿಗಳಿಗೆ ಕೈಕಾರಿಗಳ (ಫೋಲಿಯಲ್) ಸರ ಕಡಿಮೆ ತ್ರಿಂಶಂಗಳಿಂದ ರೂ. ಮಾಂಜ ಮಾಡಿದರು.

ಮರ್ಯಾದೆ ಕೊಲೆ

ಮಗಳ ಮದುವೆ ಮಾಡಿದ ತಂದೆ ಕೊಲೆ

ಮಗಳ ಮದುವೆ ಮಾಡಿದ ತಂದೆ ಕೊಲೆ ಮಾಡಿದ ಘಟನೆ ಮಾಡಿದ ಘಟನೆ ಮಾಡಿದ ಘಟನ

ಮಕ್ಕಳ ತರ್ಕ

ಬರೆದವರು :—ಮಹದೇವ ದೇಸಾಯಿ
ಕನ್ನಡಿಸಿದವರು:— ಕೃಷ್ಣಮಾಚಾರ್ಯ.

ಮಗು—ಅಮ್ಮಾ, ಕೊಂಡ (ಕೊಂಡ ಎಂಬುದು ನನ್ನ ಕಥೆ ಮೂಡಬೂರಿಗೆ ಹೆಸರು), ನನ್ನೇಕೆ ಸುಟ್ಟಿಬಂದು?

ತಾಯಿ—ಅವನು ಕೊಳೆ (ಮಲ)ದನ್ನು ತೆಗೆಯುತ್ತಾನೆ.

ಮಗು—ಹಾಗಾದರೆ ನೀನು ಮಾಡಿದ ಮಲ ತೆಗೆಯುವುದಿಲ್ಲವೇ?

ತಾಯಿ—ಅಳುವು. ಆದರೆ ಅವನು ಹೊಲೆಯ. ನಾನಲ್ಲ.

ಮಗು—'ಕೊಂಡ' ಎಂದರೇನಮ್ಮ?

ತಾಯಿ—ಯಾವನು ಕೊಳೆ ತೆಗೆಯುವನೋ ಅವನು.

ಮಗು—ಹಾಗಾದರೆ ನೀನೂ ಕೊಂಡ: ನನ್ನನ್ನು ಮುಟ್ಟಬೇಡ.

ತಾಯಿ—ಅದು ಹೇಗೆ? ನಾನು ಮಲ ಯಾಗಿದ್ದೇನೆ.

ಮಗು—ಅದು ಹೇಗೆ? ಕೊಂಡ ಮಲ ಯಾಗಿರಲಾರನೋ?

ತಾಯಿ ಅದೂ ನಾನು ಮುಟ್ಟಲಾರದು.

ಮಗು—ಏಕಮ್ಮ?

ತಾಯಿ:—ಹೋಗೋ ಹುಚ್ಚ. ಅದು ಕೋಳಿ ಹೋಗು.

? ? ? ?

ತಾಯಿ ಮಗುವಿಗೆ ಬಲ್ಲಿ ಹಾಕುತ್ತಾಳೆ. ಮಗು ತಾಯಿನ್ನು ಪ್ರೀತಿಸುತ್ತದೆ.

ಡಾಕ್ಟರು ರೋಗಿಯನ್ನು ಪರೀಕ್ಷಮಾಡಿ ಮಣ್ಣುಗಳನ್ನು ತೊಳೆಯುತ್ತಾನೆ. ರೋಗಿಯು ಡಾಕ್ಟರಿಗೆ ಕೃತಜ್ಞನಾಗಿರುತ್ತಾನೆ.

'ಕೊಂಡ' ಬೀದಿ ಗುಡಿಸಿ ಕಸ ಎತ್ತಿ, ಗೂಡನ್ನು ರಚಿಸುತ್ತಾನೆ. ಅವನಿಗೆ ನಾವು ಕೃತಜ್ಞರಾಗದೆ ಅವನನ್ನು ಪ್ರೀತಿಸದೆ ಅವನನ್ನು ಮುಟ್ಟುವುದಿಲ್ಲವೆನ್ನುತ್ತೇವೆ.

ದೇವರು ನನ್ನನ್ನು ಇದಕ್ಕೇ ಪ್ರೀತಿಸುವುದಿಲ್ಲ.

+ + +

ನಿನ್ನ ಹೆಸರೇನು?

ಸಾಲಮನ್ (Solomon.)

ಬನ್ನಿ ಬಾಲಕಾಕೋಳ್ಳಿ.

ಸಾಲಮನನು ಯಾವ ಜಾತಿ?

ಯಾವ ಜಾತಿಯಾದವನು? ಅತ ಸಾಲಮನ್.

+

ಯಾರಲ್ಲಿ?

ನಾನು ಕೊಂಡ.

ನೀನು ಯಾವ ಜಾತಿ?

ನಾನು ಹೊಲೆಯ.

ಯೋಚನೆ.

ಏಕೆ? ನಾನೂ ಸಾಲಮನ್‌ನೂ ಅಣ್ಣತಮ್ಮಂದಿರು ನಿನ್ನೆ ಅವನು ಕೃಷ್ಟಿಯನ್ನು ಮಾಡಿದ ಅವನ್ನೇ ಈ ದಿನ?

ಅದರೆ.....

+

ಮಾಡಿಯಾಗಿರುವವರು?

ಯಾರು ಎಲ್ಲಿ ಜೂ ಬಾಗುವರೋ. ಯಾರು ಎಲ್ಲಿಜೂ ಕೆಲಸ ಮಾಡುವರೋ, ಅವರು.

ಅಲುಬೆ ಯಾರು?

ಯಾರು ಬೀದಿಬೀದಿ ಗುಡಿಸುವರೋ ಅವರು.

ಯಾರು ಕೆಳಮನ್ನ ಬಾಚಿಯಾಗಿರುವರೋ, ಯಾರು ಎಲ್ಲವನ್ನು ಅರಿಯದ್ದರೂ ಕೆಲಸ ಶ್ರದ್ಧೆಯಿಂದ ಮಾಡುವರೋ ಅವರು.

ಇದು ಎಂತಹ ನ್ಯಾಯ?

? ? ? ?

ಒಬ್ಬ ಬ್ರಾಹ್ಮಣನು ಕೊಡವನ್ನು ಕುಡಿದರೂ,

ಒಬ್ಬ ಅಲಾಯಾಗನು ಮಾಂಸ ತಿಂದರೂ,

ಮತ್ತೊಬ್ಬನು ಬಡವರಿಗೆ ಕೊಂದರೆ ಅಸ್ಪೃಶ್ಯ.

ಮತ್ತೊಬ್ಬನು ಮಲ್ಲು ಹೇಳಿದರೂ ಅವರನ್ನೆಲ್ಲ ಮುಟ್ಟಬಹುದು.

ಆದರೆ ಅಲುಬೆಯಾಗಿದ್ದರೂ, ಅವರು ಮಲ್ಲು ಹೇಳಿದರೂ, ಅವರು ಕೊಂಡ ಕುಡಿದರೂ, ಅವರು ತಪ್ಪುವಾಗುವರೂ.

ಅದರೆ

ಮಾಡಿಯಾಗಿದ್ದರೂ, ನಿಜ ಹೇಳಿದರೂ, ಅವರೇ ಸೇವಕಾಗಿದ್ದರೂ. (ದೇವರು ಎಲ್ಲಿಜೂ ಇರ್ತಾನೆ.) ಅವರನ್ನು ಮುಟ್ಟಬಾರದು.

ಎಂತಹ ಮೂಢತನ?

? ? ? ?

ಪಾಂಡಾರಾಂ, ಪಿಳ್ಳೆಗಾರ, ಕ್ಷತ್ರಿಯ, ಕುರುಬ, ಕಳ್ಳ, ಕೊಲೆಗಾರ—ಇವರನ್ನೆಲ್ಲ ಮುಟ್ಟಬಹುದು. ಆದರೆ ಕೊಂಡನನ್ನು ಮಾತ್ರ ಮುಟ್ಟಬಾರದು. ಏಕೆ? ಕಾರಣ ಗೊತ್ತಿಲ್ಲ.....

+

ಒಂದು ದಿನ ಬಾಯಿಯಾಕಿ ಎತ್ತಿದ್ದರೆ, ಬೀದಿಗಳನ್ನು ಗುಡಿದಿದ್ದರೆ, ಚರಂಡಿಗಳನ್ನು ತೊಳೆದಿದ್ದರೆ, ಕೊಳೆಕಸ ಇದ್ದರೆ ಏನಾಗುವುದೆಂದು ಭಾವಿಸಿ.

? ? ? ?

ನನ್ನ ಜೀವನ ಎಲ್ಲರಿಗೂ ಉಪಕಾರ ಮಾಡುವುದಿಲ್ಲ. ಉಪಕಾರ ಮಾಡಿದವರು ಗ್ರಾಮದ ಉಪಕಾರ ಮಾಡಬೇಡವೆ?

ಅಸ್ಪೃಶ್ಯತೆಯಲ್ಲಿ ತಲೆಗೆ ಬಂದಾಗ

ಸ್ವೈಸೂರು ಕೃಷ್ಣರಾಜೇಂದ್ರ ಅಸ್ಪೃಶ್ಯತೆಗೆ ಹೋಗುವ ರೋಗಗಳಿಂದ ತಲೆಗೆ ಬಂದಾಗಲಾದರೂ ಯಾರು ಹಾಕಲಾರದೆ ಕೆಲವು ಸರ್ಕಾರದವರು ವಿಧಾಯಕಮಾಡಿದ್ದಾರೆ. ಇದರಿಂದ ಬಹಳ ಜನಗಳಿಗೆ ಎಷ್ಟು ಕೊಂದರೆಯಾಗುವುದೆಂಬುದನ್ನು ಹೇಳಲು ಸಾಧ್ಯವಿಲ್ಲ. ಇದುವರೆಗೆ ಮೆಚ್ಚಿ ಹಾಕಿದವರಿಂದ ಈ ಬಾಲ್ಯವನ್ನು ಪದೇ ಉಪಯೋಗಿಸುತ್ತಿದ್ದರು. ಎಲ್ಲರೂ ಈ ತೆರೆಯನ್ನು ನಿಷಿದ್ಧವೆಂದು ಅಭಿಪ್ರಾಯ ಹೊಗಳಿದರೆ ಅಸ್ಪೃಶ್ಯತೆ ಅಸ್ಪೃಶ್ಯರ ಬಗ್ಗೆ ಸರ್ಕಾರದವರ ಅಭಿಪ್ರಾಯ ಹಾಗಾಗಬೇಕು ಮಾಡಿದರೆ ಇದ್ದ ಇದ್ದರೆ ಇದನ್ನು ಮಾಡಬಾರದು ಈ ಅಸ್ಪೃಶ್ಯತೆ ಸ್ಪೃಶ್ಯತೆಯವರು ಎಲ್ಲರೂ ಸೇರಿ ಯಾವಂತೆ ಮಾಡಬೇಕು ಅಲ್ಲಿಗೆ.

ನಗೆ ಮಾತು.

ಅವನು—ತಂದೆ ಇಲ್ಲದ ಕೆಲಸದ ಗಂಡಸರನ್ನು ಹೇಗಿರುತ್ತಾರೆಂದು!

ಇವನು—ಏ ಹೋಗ! ಅವರ್ಕೂ ಏನೋ ಹೆಂಗಸರು ಮಕ್ಕಳನ್ನು ಕೆಡಿಸಿದರು.

+ + +

ಗಿರಾಕಿ—ಇದೇನಯ್ಯಾ "ಹೋಟಲಿನ ಸೀಟ" ಅಂತ. ನೆಲದಲ್ಲಿ ಕೆಲ್ಲು ಸೀಟಿಯಂತೆ ಕಾಣುತ್ತಲ್ಲಾ.

ಸ್ವಾಮಿ—"ಹೋಟಲಿನ ಹೋಟಲಿ" ಎಂದು ಮಿಟ್ಟು ಸ್ವೈಸೂರಲ್ಲಿ ಮಾಡಿಸ್ಕೊಟ್ಟ ತಿನ್ನೋದಿಲ್ವೇ?

ಎಂ. ಜಿ. ಮಧುಸೂದನ್
ಮೊರ್ಲಾಂಗ್, ಸ್ವೈಸೂರು.

+ + +

ತಾಯಿ (ಗಾಬರಿಯಿಂದ)—ಮಾ ಕ್ಷಿ ರೆ ನಮ್ಮ ಮಗು ಬಾಯಿ ಕಡಿದುಬಿಟ್ಟಿದೆ.

ವೈ—(ನಿಧಾನವಾಗಿ) ಅಂದು ಗಲ ಬ್ಯಾಟೆಗೆ ಕೇಳಿ ತಿನ್ನಬೇಡ್ಯ ಸಾರು.

+ + +

ಅಮೋಘ್ಯದ ಮೇಷ್ಟ್ರು—ಗ್ರಂಥಿ ಎಂದರೇನು?

ಶಿಷ್ಯ—ಗ್ರಂಥಿ ಎಂದರೆ ಗ್ರಂಥದ ಸ್ತ್ರೀ ಲಿಂಗ ಸಾರ.

+ + +

ವೈ—(ರೋಗಿಯನ್ನು ಕುರಿತು) ಬಾಯ್ಬಿಟ್ಟು ಇವತ್ತು ಬಹಳ ಸರೀಕಾಗಿ ಕೆಮ್ಮುತ್ತಿರುವೆ.

ರೋಗಿ—ಡಾಕ್ಟರೆಲ್ಲ ಕೆಮ್ಮಿ ಕೆಮ್ಮಿ ಮಾತಾಡೋಂತಾದರೆ ಫಲ ಇದೆ.

+ + +

ಮಾಲಾ—ಪ್ರಾಯಶ್ಚಿತ್ತ ಎಂದರೇನು?

ಸಾಲಾಯಣ—ಪ್ರಾಯಶ್ಚಿತ್ತ ಬರೆಯುವವರನ್ನು ಗ್ರಾಮದ ಪ್ರಾಯ ಎಂದು ಕರೆಯುತ್ತಾರೆ ಅಲ್ಲವೇ?

+ + +

(ಪೊಲೀಸ್ ಅಧಿಕಾರಿಯು ನೋಟಿಸ್ ಕೈಯಲ್ಲಿ ಕುರಿತು)

ಪ್ರ—ಇದೇ ಸಾಕ್ಷ್ಯ ಮಾಡಿಕೊಳ್ಳಿ?

ಕೈಯವರ ಈ ಸಾಕ್ಷ್ಯ ಒಂದು ಹೆಂಗಸಿನದು ಇಗಾಯಿಲ್ಲ. ಮೇಲಾಗಿ ಇಲ್ಲ ಮಾತ್ರ ಇತ್ತು. ಅವಳ್ಕೆ ನಾನು ಸಾಕ್ಷ್ಯ ಮಾಡಿಸಿ ತೆಗೆಯಲ್ಲಾಂತ ಮಾತ್ರಿಲ್ಲಾ.

+ + +

ಯಜಮಾನ—ಮೈಕೆ ಇಷ್ಟವಾದ ಪೇಪರ್?

ಹುಡುಗ—ಇಷ್ಟೇ ಇತ್ತೆ ಅಮ್ಮಾ ಅಷ್ಟೆ ಹಾಕೋಣ್ಲಾ.

ಎಂ. ಎಸ್. ಗೋಕಾಕ್.

+ + +

ತಂದೆ—(ಮಗನನ್ನು ಹೊಡೆಯುತ್ತಿ ದ್ದ ಹುಡುಗನನ್ನು ಕುರಿತು) ಸರಿಯಾಗಿ ಬೆಕ್ಕಿನದನ್ನು ಹೊಡೆಯಬಾರದು ಮಗು.

ಮಗು— ಮಾಡಿದರೆ ಬೆಕ್ಕಿ ಸರಿಯಾಗಿ ಹೊಡೆದೆ?

ಒಗಟುಗಳು

ಇವುಗಳನ್ನು ಬಿಡಿಸಿರಿ?

೧. ಕೆಳಗೆ ಸೂಳ್ಳು ಬಾಗಿದ, ಕಣ್ಣಿ ಗುಳ್ಳ ಕಾಳ್ಳು, ಕುಂ ಕುಂದು.

೨. ಅಣ್ಣಾಜಿ ಮಡದಿಯ ಹೊಟ್ಟೆ, ಸೀ ಲ್ಲಾಗ ಕಿರಿ ಕಂಡೋಳು ಹೊಟ್ಟೆ, ಮಣ್ಣಿ ಇದ ಗೊಂಡೆ ಹೊಳೆಯಲ್ಲಿ ಹೋಳು.

೩. ಮಾಗಿಗಾಗಿ ಮಡಿಯಲ್ಲಿ ಭೂಮಿ ಕಾಯುವಿಗೆ ಅಳ್ಳಾಂಗ ಮಣ್ಣು ಬಾಯಿ ರುವ.

೪. ಮಿತ್ರರೆಲ್ಲ ಬಾಣ್ಣದ ಗೆಳೆಯ ಯಾ ಹರಡಿದ ಮಾಲ್ಲು.

೫. ಅಂಗಡಿ ಕಾಯುವ ಮೇಲೆ ಮಿಂ ಬಾ ಸಕ್ಕರೆ ಪುಟ್ಟು.

ಕೆ. ಎ. ಗೋವಿಂದಯ್ಯ.

+ + +

೧. ಅಂಗಡಿಯ ಕಟ್ಟಿನ ಮೂಗಿನ ತಂದೆ ಯ ಮಾಡಿದ್ದ ಮಾಸ್ತಾ?

೨. ಸಂಬಳಿಯವನ ಮಡದಿಯ ಕಿರಿಯ ಮನೆ ಬೈಗಳು ಮೊಲೆ ಕುಳ್ಳಿರಬೇಕೆಂದಾಗ?

೩. ಕೆಂಪು-ಬಿಳಿ ಇದ್ದವನ್ನು, ಕಪ್ಪಗಿ ದ್ದರೂ ಕಾಣಲಿಲ್ಲ.

೪. ಸಂಬಳ್ಳು ಬಾಯಿಲ್ಲ. ಬಾಯಿದ ಬಾಲೆಯೇ ಇದೆ. ಪ್ರೀತಿಯಾಗಿರುವ ಕೇಳಾ ಮಲ್ಲು ಇದೆ.

೫. ಗಾಯದ ಮೊಳಕ್ಕಲ್ಲು ಮಾಯ ಕಣ್ಣಾಯಿ. ಮ ಕ್ಕಳ್ಳಾನ್ನು ಮಂಡಲ ಮೇಲಿ ದೆ ಕುಳಿತ್ತು.

ಕೆ. ಎ. ಗೋವಿಂದಯ್ಯ.

ಲೆಕ್ಕದ ಒಗಟು

ಒಂದು ಮನೆ ಮೇಲೆ ಕೆಲವು ಗಿಳಿಗಳು ಕುಳಿತಿದ್ದವು. ಅದರ ಮೂಲಕ್ಕೆ ಒಂದು ಗಿಳಿಯನ್ನು ಕಲ್ಲಿನಿಂದ ಎಸೆದು ಗಿಳಿಗಳಿವೆ? ಎಂದು ಕೇಳಿದ್ದು ಇದಕ್ಕೆ ಒಂದು ಗಿಳಿಯು ಹಾಗೆ ಸಮ್ಮಿಸ್ಟು ಕ ಸ್ಮಿದ್ದು, ಸಮಾಧಿ (ಸಾಲಿಯಾಗಿ) ನಿ ನ್ನೆನ್ನು ಗಿಳಿಗಳಿವೆ ಗಾದು ಮಾಡಿರು. ಹಾಗಾದರೆ ಅದ್ದು ಎಷ್ಟು ಗಿಳಿಗಳಿದ್ದವು?

ಜೆ. ಎಸ್. ಬಿಳಿಗಿರಿ,
ಸ್ವೈಸೂರು.

ಸ್ವೈಸ್ಕ—ಏನೋ ಈ ಸಲ ಪರೀಕ್ಷೆಲಿ ಪೇಲಿ ಮಾಡಿದ್ದೀ?

ವಿದ್ಯಾರ್ಥಿ—ಹೌದ್ರಿ ಮಾಡಿದ್ದೀನಿ.

ಸ್ವೈ—ಈ ಪರೀಕ್ಷೆಯಾದ ಮೇಲಾದ್ರೂ ಚೆನ್ನಾಗಿ ಓದ್ತೀಯಾ?

ವಿ—ಹೌದ್ರಿ ಮೇಷ್ಟ್ರೆ ಮಾಡ್ತೀನಿ ಮಾಡ್ತೀನಿ.

ಕೆ. ಎ. ಸ್ವೈಸೂರು.

ಹಾವನ್ನು ಫುಟ್‌ಬಾಲನ್ನು ತಿನ್ನುವುದು

ಅಮೆರಿಕದ ವಿದ್ಯಾರ್ಥಿಗಳ ಭಕ್ಷಣ ಸಂಸ್ಕೃತಿ

ವಿದ್ಯಾರ್ಥಿಗಳು ನಡೆಸುವ ಹಲವು ವಿಷಯಗಳನ್ನು ಕೇಳಿದ್ದೇವಷ್ಟೆ. ಇತ್ತೀಚೆಗೆ ಮೀರುವ ಸಂಗತಿಗಳು ಅಮೆರಿಕದಲ್ಲಿ ನಡೆಯುತ್ತಿವೆ.

ಚಿಕಾಗೋದಿನ ಬಾಲ ಪೆಟ್ಟಿಗೆ ಎಂಬ ವಿದ್ಯಾರ್ಥಿಯು ಎರಡು ಗ್ಯಾಲನ್ ಪೆಟ್ರೋಲ್‌ಗಳನ್ನು ತಿಂದು ತನ್ನ ಶಕ್ತಿಯನ್ನು ತೋರಿಸಿದನು.

ಹಿಕ್ಸಮಾಯದ ಹೂಬರ್ ಪ್ರೌಢ ಎಂಬುವನು ಬ್ಯಾಸ್ಕೆಟ್‌ಬಾಲ್‌ಗೆ ತಿಂದುಹಾಕಿದನು (ಅದನ್ನು ನೀರಾಗಿ ಕರಿಸಿ ಚೂರು ಚೂರಾಗಿ ಕತ್ತರಿಸಿದ್ದು)

ಹದಿನೂರು ಅಂಗುಲದ ಹಾವನ್ನು ಬಾಯಿ ನಾಳ ಎಂಬುವನು ಅಗಿದು ತಿಂದು ಬಿಟ್ಟನು.

ಈಗ ಇನ್ನೂ ನೂತನವೂ, ವಿಚಿತ್ರವೂ ಆದ ಘಟನೆಯೊಂದು ಅಮೆರಿಕದ ಪ್ರೌಢ ಬಾಲಕರುಗಳಿಗೆ ಸಾಹಸಕ್ಕೆ ಕೊಂಡೊಯ್ದಿತ್ತೆಯೆಸ್ಟೆ. ಅವರುಗಳ್ಳಿ ಪ ತ್ರಿಕೆ ಮುಟ್ಟಿದಾಗ ಒಂದು ಪಂದ್ಯ ನಡೆಯಿತು. ನ್ಯೂಯಾರ್ಕ್ ವಿಶ್ವವಿದ್ಯಾಲಯದ ಆರಾ ಹರ್ಸ್ ಎಂಬುವನು ಒಂದು ಫುಟ್‌ಬಾಲ್‌ನ್ನು ತಿಂದ ಬಾಲಕರುಗಳ್ಳಿ ಸ್ಪರ್ಧೆಯ ಮೂರಿರುವನು.

ಪ್ರೇಯಸಿಯ ಮೂಗು ಕಚ್ಚಿದನು

ಮೊಂಡಾಳು ಸುಲಿಗೆಗೆ ೧೦೦ ರೂ. ಸುಪಾರಿ

ತಾನು ಪ್ರೀತಿಸುತ್ತಿದ್ದ ಪ್ರೇಯಸಿಯು ಮತ್ತೊಬ್ಬನೊಡನೆ ಸಂಚರಿಸಿದ ಕೋಪದಿಂದ ಆಕೆಯ ಮೂಗನ್ನೇ ಕಚ್ಚಿ ಹಾಕಿದ ಘಟನೆ ಇಂಗ್ಲೆಂಡಿನ ಮಿಡ್ಲ್‌ಸೆಕ್ಸ್‌ನ ಹೈಕೋರ್ಟಿನ ಮುಂದೆ ಬಂದಿತ್ತು. ಆರೋಪಿಯ ಹೆಸರು ಜೆಫ್ರಿ ಮಾರ್ಟಿನ್ ಎಂಬುದಾಗಿ ತಿಳಿದಿದೆ. ಈತನು ಮತ್ತೊಬ್ಬ ಹೊಡೆದಾಟ ಪ್ರಿಯನಾಗಿದ್ದನೆಂಬ ಸಂಗತಿಯನ್ನು ಅವನಿಗೆ ಹಿಡಿದು ಅವಳ ಮೂಗನ್ನು ಹೆಣ್ಣಾಗಿ ಕಚ್ಚಿ ಅಗಿದು ಹಾಕಿದನು. ಮೂಗು ಕಳೆದುಕೊಂಡ ಸಂಗತಿ ಆಕೆಯು ಮೊಕದ್ದಮೆ ಹೂಡಿದಳು. ಮಾನನ್ನು ತಗ್ಗಿಸಿ ಹಿಂಸಿಸುತ್ತಿದ್ದುದರಿಂದ ತನ ಉಮೆಗೆ ಹೋಗಬೇಕೆಂದು ಮಾತ್ರ ತನ್ನ ಪ್ರಿಯನಿಗೆ ಮೆಳ್ಳಿಸಿದ್ದುದಾಗಿ ತಿಳಿಸಿದಳು. ಅದರೊಂದಿಗೆ ಅವನು ಮೇಲ್ಮಾಡ ಕೃತ್ಯವನ್ನು ಮಾಡಿದನು. ಪ್ರಾಣಹತ್ಯೆಯನ್ನು ಕೆಟ್ಟಕೃತ್ಯವೆಂದು ತೀರ್ಮಾನ ಮಾಡಿ ಸಾಲ್ಕು ತಿಂಗಳ ಕಠಿಣ ಶಿಕ್ಷೆ ಮತ್ತು ೧೦೦ ರೂ. ಜುಲ್ಮಾನೆಯನ್ನು ವಿಧಿಸಿದರು. ಜುಲ್ಮಾನೆ ವಸೂಲಾದರೆ ಆಕೆಗೆ ೧೦೦ ರೂ. ಸರಿಯಾದ ಕೊಡಬೇಕೆಂದು ತೀರ್ಪಿದರು.

ಒಂದು ಮೂಗಿನ ಬೆಲೆ ೧೦೦ ರೂಪಾಯಿ ಮಾತ್ರವೆ?

ಸಾವರಾಂ ಮಾಡಿ ಚಿತ್ರದ ಸ್ಥಿತಿ

ನರೆ ಕೂದಲು?

(ಪತ್ರಿಕೆಯಿಂದ ಇಂಗ್ಲಿಷ್ ಮತ್ತು ಹಿಂದಿಯಲ್ಲಿ ಓದಿ)

ಕೂದಲು ಬಿಳಿಗಳನ್ನು ಉಪಯೋಗಿಸಿದರೆ ಕಪ್ಪು ತೈಲವನ್ನು ಉಪಯೋಗಿಸಿ 60 ವರ್ಷಕಾಲ ನಿಮ್ಮ ಮೇಲೆ ಕಾಪಾಡಲು ಕಪ್ಪಾಗುತ್ತದೆ. ಕೆಲವರು ಕಾಲಗಳ, ಮಾತ್ರ ನರೆತಿದ್ದರೆ, ಎರಡು ಮೂಲೆಯಿಂದ ನೀರೆಯುವ ಕೆಲ್ಲಿ ಕೆಲ ಕೂದಲುಗಳ ನರೆತಿದ್ದರೆ ರೂ. 3 ಕ್ಕೆ 0 ಬಿ. ಸೀಸೆಯನ್ನು ಕೊಳ್ಳಿರಿ ಎಲ್ಲ ಕೂದಲೂ ನರೆತಿದ್ದರೆ ರೂ.—0—0 ಬಿ. ನ ಸೀಸೆಯನ್ನು ಕೊಳ್ಳಿರಿ. ಇದರಿಂದ ಪ್ರಯೋಜನವಾಗದಿದ್ದರೆ ಒಂದಕ್ಕೆಂದರ ನ್ನು ಹಣವನ್ನು ಮರಳು ಕೊಡಲಾಗುವುದು.

ಮೃತ್ಯುಂಜಯ ಸುಧಾ ಔಷಧಾಲಯ,
152, ಪೋಸ್ಟ್ ಕಾತ್ರಿ ಸರಾಯ್,
(ಗಯಾ.)

Mrutyunjaya Sudha Oushadhalaya,
152, Post Katri Sarai
(Gaya)

ಮರ ಕುಯ್ಯುವುದರಿಂದ ದೀರ್ಘಾಯುಷ್ಯ

(ಜರ್ಮನ್ ಕೈದಿಯ ಅನುಭವ

ಜರ್ಮನಿಯ ಮಾಜಿ ಚಕ್ರವರ್ತಿ ಕೈಸರನಿಗೆ ಈಗ ಅರ ವರ್ಷ ವಯಸ್ಸು! ಮರೆವನ್ನು ಕುಯ್ಯುವ ಅಭ್ಯಾಸದಿಂದ ತಾನು ದೀರ್ಘಕಾಲ ಬದುಕಿರುವುದಾಗಿ ಅವನು ಹೇಳುತ್ತಾನೆ. ಅಜ್ಞಾತ ೨೦ ವರ್ಷಗಳ ಹಿಂದೆ ಅವನು ಬರ್ಲಿನ್ ನಗರದಿಂದ ಹೊರಗೆ ಬರುವಾಗ ನಾಳ ಸಂಚರಿ ಹೋಗುತ್ತಿದ್ದನು. ಅದೂ ಒಂದು ಕಾರಣ.

೧೨ ಸ್ಥಾನಕ್ಕೆ ೧೦ ಉಮೇದುವಾರರು

ಮೈಸೂರು ಪೌರಸಭೆ ಉಪಚುನಾವಣೆ

ಮೈಸೂರು ಪೌರಸಭೆಗೆ ೧೨ ಜನ ಕಾಂಗ್ರೆಸ್ಸಿನವರು ರಾಜೀನಾಮೆ ಕೊಟ್ಟಿದ್ದರ ಸ್ಥಾನಕ್ಕೆ ಇತ್ತೀಚೆ ಕಾಂಗ್ರೆಸ್ ಉಮೇದುವಾರರ ಆಯ್ಕೆಗಳಿಗೆ ಅಭ್ಯರ್ಥಿಗಳು ಒಟ್ಟು ೧೨ ಜನ ಮಾತ್ರ ಅರ್ಜಿ ಹಾಕಿಕೊಂಡಿದ್ದರು. ಅವರೆಲ್ಲರೂ ನಿರ್ವಾಹಕರಾಗಿ ಚುನಾಯಿತರಾದರು. ಅದೂ ಒಂದು ಸಂಗತಿ.

ಅಮೃತಾಂಜನ

ಶೀಘ್ರವಾಗಿ ಗುಣಪಡಿಸುತ್ತ

ಮುಖಕಜ್ಜಿ ಮದ್ದು

ಕಜ್ಜಿ, ಕಾಲ, ಕಾಲುಕ್ಕು, ಹೆಲ್ಲಕ್ಕಿ, ಬಿಳ್ಳ, ಬಿಸಿ ಕ್ರಿಮಿ ಕಡಿತಕ್ಕುಪಯೋಗ ಮೊದಲಾದ ಎಲ್ಲಾ ಚರ್ಮ ವ್ಯಾಧಿಗಳಿಗೂ ಉತ್ತಮ ಔಷಧ.

ಅಮೃತಾಂಜನ್ ಲಿಮಿಟೆಡ್
ಬೊಂಬಾಯಿ- ಮದರಾಸು.

ಚಿತ್ರಶಾಲಾ ಸ್ಪರ್ಧೆ ನಂ. ೭೪ : ಸರಿಯಾದ ಉತ್ತರ

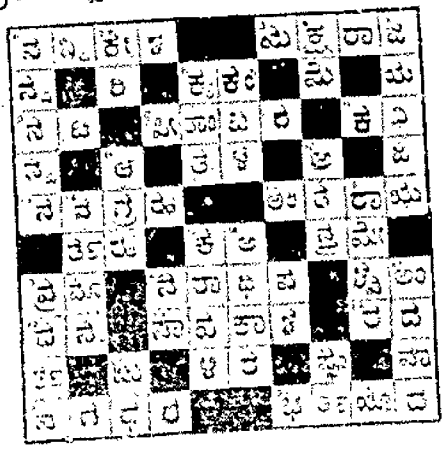

ಮಕ್ಕಳ ತರ್ಕ

ಬರೆದವರು :—ಮಹದೇವ ದೇಸಾಯಿ
ಕನ್ನಡಿಸಿದವರು—ಕೃಷ್ಣಮಾಚಾರಿ.

ಮಗು—ಅಮ್ಮಾ ಕೊಂಡ (ಕೊಂಡ ಎಂಬುದು ನನ್ನ ಕಡೆ ಮೂಡಮಾಳಿಗೆ ಕೆಳದ), ನನ್ನೆಲೆ ಕಾಣ್ಬುದಿಲ್ಲ?

ತಾಯಿ—ಅವನು ಕೊಳೆ (ಮಲ)ದನ್ನು ತೆಗೆಯುತ್ತಾನೆ.

ಮಗು—ಹಾಗಾದರೆ ನೀನು ಮತ್ತಗಿರ ಮಲ ತೆಗೆಯುವುದಿಲ್ಲವೇ?

ತಾಯಿ—ಆಹುದು. ಆದರೆ ಅವನ ತೊಲೆಯ. ನಾನಲ್ಲ.

ಮಗು—' ಕೊಂಡ ' ಎಂದರೇನಮ್ಮ?

'ತಾಯಿ—ಯಾವನು ಕೊಳೆ ತೆಗೆಯುವನೋ ಅವನು

ಮಗು—ಹಾಗಾದರೆ ನೀನೂ ಕೊಂಡ, ನನ್ನನ್ನು ಮುಟ್ಟಬೇಡ

ತಾಯಿ—ಅದು ಹೇಗೆ? ನಾನು ಮುಟ್ಟಿದ್ದೇನೆ

ಮಗು—ಅದು ಹೇಗೆ? ಕೊಂಡ ಮುಟ್ಟಿದ್ದಾ ಬಾರದೇನೋ?

ತಾಯಿ ಅದೂ ನಾವು ಮುಟ್ಟಬಾರದು.

ಮಗು—ಏಕಮ್ಮ?

ತಾಯಿ:—ಹೋಗೋ ಮುಟ್ಟ, ಅಡಿ ಕೋ ಹೋಗು.

? ? ? ?

ತಾಯಿ ಮಗುವಿಗೆ ಬಲ್ಲೆ ಬಾರುತ್ತಾಳೆ. ಮಗು ತಾಯಿನ್ನು ಪ್ರೀತಿಸುತ್ತಿದೆ.

ಡಾಕ್ಟರು ರೋಗಿಯನ್ನು ಪಾಸಿಮಾಡಿ ಮಾತ್ರೆಗಳನ್ನು ತೊಳೆಯುತ್ತಾನೆ. ರೋಗಿಯು ಡಾಕ್ಟರಿಗೆ ಕೃತಜ್ಞನಾಗಿರುತ್ತಾನೆ.

' ಕೊಂಡ ' ಬೀದಿ ಗುಡಿಸಿ ಕಸ ಎತ್ತಿ, ಗೂಡನ್ನು ಬಯಲಾಗಿಸುತ್ತಾನೆ. ಅವನಿಗೆ ನಾವು ಕೃತಜ್ಞರಾಗದೆ ಅವನನ್ನು ಪ್ರೀತಿಸದೆ ಅವನನ್ನು ಮುಟ್ಟುವುದಿಲ್ಲವೆನ್ನುತ್ತೇವೆ.

ದೇವರು ನಮ್ಮನ್ನು ಇವತ್ತೇ ಪ್ರೀತಿಸುವುದಿಲ್ಲ.

ನಿನ್ನ ಹೆಸರೇನು?
ಸಾಲಮನ್ (Salomon.)
ಎನ್ನ ಜಾತಿಕೊಳ್ಳಿ.
ಸಾಲಮನವನು ಯಾವ ಜಾತಿ?
ಯಾವ ಜಾತಿಯಾದರೇನು? ಅತ ಸಾಲಮನ್.

ಯಾರಲ್ಲಿ?
ನಾನು ಕೊಂಡ.
ನೀನು ಯಾವ ಜಾತಿ?
ನಾನು ತೊಲೆಯ.
ಹೋದಯ.
ಏಕೆ? ನಾನೂ ಸಾಲಮನ್‌ನೂ ಅಣ್ಣ ತಮ್ಮಂದಿರು. ನಿನ್ನ ಅವನು ಕ್ರೈಸ್ತನನ್ನ ಆದಕ್ಕೋ ಈ ಮಾ?
ಏನೆ ? .....

ಯಾರಾಗುವುದಿಲ್ಲ?

ಯಾರು ಎಲ್ಲಿ ಹೋಗಬೇಕೋ, ಯಾರು ಎಲ್ಲಿಗೆ ಕೆಲಸ ಮಾಡಬೇಕೋ, ಅವರು

ಅರಿಯದೆ ಯಾರು?

ಯಾರು ಬಾಯಿಬಿಡಿ ಗೆ ತಿಳಿಯದೋ ಅವರು.

ಯಾರು ಮಳ್ಳ ಯನ್ನು ಬಿಟ್ಟಮಾಗಿರುವರೋ, ಯಾರು ಎಲ್ಲವನ್ನು ಅರಿತೂ ಅರಿಯದ ಸ್ಥಿತಿಯ ಸ್ವಮತ್ತಿನಲ್ಲಿರುವರೋ ಅವರು.

ಇದು ಏನೆಂದರೆ ನ್ಯಾಯ?

? ? ? ?

ಒಬ್ಬ ಬ್ರಾಹ್ಮಣ ಹೆಂಡತಿಯ ತಂದೆಯೂ,

ಒಬ್ಬ ಅಳಾಯಿಗನು ಮಗಳ ತಂದೆಯೂ.

ಮತ್ತೊಬ್ಬನು ಒಡವೆಗಳ ತೊಂದರೆ ಇಲ್ಲದೆ.

ಮತ್ತೊಬ್ಬನು ಸಾಲ ಮೇಲೆದೂ ಇವರನ್ನೆಲ್ಲ ಮುಟ್ಟಿದನು.

ಅವರು ಅರಮನೆಯಾಗಿದ್ದರೂ, ಅವರು ಸುಳ್ಳು ಮೇಲೆಯೂ, ಅವರು ಮೇಲೆ ಕುಡಿದರೂ, ಅವರು ಕಳ್ಳಮಾಡಿದರೂ

ಆದರೆ

ಕಳ್ಳಮಾಗಿದ್ದರೂ ನಿಜ ಹೇಳಿದರೂ, ಅವನಿಗೆ ಮೇಲಾಗಿದ್ದರೂ, (ದೇವರು ಎಲ್ಲಿ ಹೋಗ್ತಾನೆ) ಅವರನ್ನು ಮುಟ್ಟಬಾರದು.

ಎಂತಹ ಮೂರ್ಖರು?

? ? ? ?

ಮಾಂಸಾಹಾರಿ, ಕಳ್ಳನಾಗಿ, ಕ್ರೂರಿ, ಕುಡುಕ, ಕಳ್ಳ. ಹೊಲೆಯರು—ಇವರನ್ನೆಲ್ಲ ಮುಟ್ಟಬಾರದು. ಏಕೆ? ಅವರು ಗೊತ್ತಿಲ್ಲ ... ...

ಒಂದು ದಿನ ಪಾಯಿಖಾನೆ ಎತ್ತುವವನ್ನೆ, ಬೀದಿಗಳನ್ನು ಗುಡಿಸುವವರನ್ನೆ, ಚರಂಡಿಗಳನ್ನು ತೊಳೆದ ನಿನ್ನೆ, ಕೊಳೆ,ಕಸ ಇವನ್ನೆ ಸಾಗಿಸುವವರೆಲ್ಲರು ಘಾಟು.

? ? ? ?

ನಮ್ಮ ಬ್ರಾಹ್ಮಣ ಎಷ್ಟರೂ ಉಪಕಾರ ಮಾಡುವುದಿಲ್ಲ ಉಪಕಾರ ಮಾಡಿದವರಾಗಿದ್ದರೂ ಉಪಕಾರ ಮಾಡಬೇಡವೆ?

ಅಕ್ಷತೆಯಲ್ಲಿ ತಲೆಗೆ ಬಂದಾಗ

ಪ್ರೈಸ್ಟ್ ಕೃಷ್ಣಮಾಚಾರ್ಯರ್ ಅಕ್ಷತೆಗೆ ಹೋಗುವ ದೇವರಿಗೆಯವರ ತಲೆಗೆ ಬಂದಾಗಲೆಂತೆ ಬಹಳ ಪರಾಕ್ರಮಶಾಲಿ ಕೆಂದು ಸರ್ಕಾರದವರು ಬಿಡ್ಡಾಯಪಡಿಸಿದ್ದಾರೆ ಇದರಿಂದ ಒಡಿಪ್ರದಾಗಲೆ ನಮ್ಮ ಕೊಂದೆಯಾಗುವುದೆಂಬುದನ್ನೆ ಮೇಲಿನ ಸಾಧ್ಯತೆಯ. ಇದಾಗಲೆ ಹೆಣ್ಣು ಪರಾಮ ನಮಿಯವರಿಂದ ಈ ಶುಲ್ಕವನ್ನ ಪಡೆಯಲಾಗುತ್ತಿದ್ದರು. ಎಷ್ಟರಿಗೂ ಈ ತೆಗೆದ ಮೇಲೆ ಸಿಬಿಯವ್ವರೆಂದ ಬಹಜನರು ಅವರಿಗೆ ಹೋಗದಂತೆ ಶಾಸ್ತ್ರವೆ ಅಕ್ಷತೆಗೆ ಮಾಡಿದ ಸಂಬ್ರಮನ್ನು ಕಾಣಿಸಿದಾಗ ಬೇಕೆಂದೂ ಕರೆಯಬೇಕೆಂದ ಅಕ್ಷಾಂಶ ಮಾಡಿದ್ದರೆಯಾಗಿ ಮಾಡಬಹುದು ಇದ್ದರೆ ಇದ್ದ ಇದ್ದ ಈ ಅಕ್ಷತೆಯ ಪ್ರಯೋಜನವನ್ನ ಎಷ್ಟರಿಗೂ ಹೊರೆ ಮಾಡಿ ಮಾಡುವುದು ಎನ್ನಿಕೆ.

ನಗೆ ಮಾತು.

ಅವನು—ಈಗಿನ ಕಾಲದ ಹೆಂಗಸರು ಗಂಡಸರನ್ನು ಸೂಂಗಿಬಿಡುತ್ತಾರೆನ್ನ!

ಇವನು—ಒ ಹೋಗೆ ಅದಕ್ಕೇ ಏನೋ ಹೆಂಗಸರು ಮಳ್ಳರನ್ನ ಹೆರೋದು

ಗಿರಾಂ—ಇದೇನಯ್ಯಾ "ಮೋಟಾಯ ಮಿಲ್" ಅಂತ ನೈಸೂರಿನಲ್ಲಿ ನೇಯ್ದ ಸೀರೆಯಂತೆ ಕಾಣುತ್ತಲ್ಲ.

ನ್ಯಾಯಾ— ಮೋಟಾಯ ಮೋಟಾ ಎಂದು ಮಿಲ್ಲಿ ನೈಸೂರಲ್ಲ ನಾಡಿದ್ದು ಕೆಲ್ಲಿ ತೆಗೆದ್ದೀದ್ದೆ?

ಎಂ. ಜಿ. ಸುಧಾಕರವರ
ಮೂಲಗಾಂ, ನೈಸೂರು.

ತಾಯಿ (ಗಾಬರಿಯಿಂದ)—ಯಾ ಕೈ ಕೆ ನನ್ನ ಮಗು ಬಾಯಿ ಕಚ್ಚಿದೆಯಲ್ಲಿ?

ಮಗ—(ನಿಧಾನವಾಗಿ) ಒಂದು ಗಡ ಬ್ರಾಹ್ಮಣರ ಕೇರಿಗೆ ತಪ್ಪಿಸಿಕೊಂಡ್ ಬಂದೆ.

ಅರೋಗ್ಯದ ಮೇಲ್ಮೈ-ಗ್ರಂಥಿ ಎಂದರೇನು?

ಶಿಷ್ಯ— ಗ್ರಂಥಿ ಎಂದರೆ ಗ್ರಂಥದ ಸ್ತ್ರೀ ಲಿಂಗ ಸಾರ್.

ಡಾ—(ರೋಗಿಯನ್ನು ಬಿಡಿಸಿ) ಬಹಳ ಬ್ರಾಹ್ಮ ಇವತ್ತು ಬಹಳ ಸರೀಯಾಗಿ ಕೆಮ್ಮುತ್ತಿರುವೆ.

ರೋಗಿ—ಅತ್ತಿಯೆಲ್ಲಾ ಕೆಮ್ಮಿ ಕೆಮ್ಮಿ ಮಾಡಿಕೊಂಡಿದೆ ಸ್ವಲ್ಪ ಇರಲಿ

ರಾಮಾ— ತ್ರಾಯಿಯ ಎಂದರೇನು?

ಸಾಂಬಯ್ಯ—ತ್ರಾಯಿ ಎಂ ಒಂದು, ಮತ್ತಾ ಗ್ರ ಯ ಎಂದು ಕರಿಯುತ್ತಾರೆ ಸಾರ್

(ಪ್ರೊಫೆಸರ್ ಅಧ್ಯಾಯಿಯ ಮೋಟಾರ್ ಡ್ರೈವರನ್ನು ಕುರಿತು)

ಸ್ರ—ಏಕೆ ಯಾರ್ಯ ಮಾತಾಡಲಿಲ್ಲ?

ಡ್ರೈವರ್ ಈ ಕಾರ್ಯ ಎಂದು ಹೆಂಗಸರ ಕುರಿತ ಘಾಟಿಯಲ್ಲಿ ಹೋಗಿರುತ್ತಾನೆ ಇದ್ದ, ಅದಕ್ಕೇ ನಾನು ಮಾರ್ಗ ಮಾಡಿದ್ದೆ ಕೇಳೋಲ್ಲವೆಂದ ಮಾತ್ರಿದ್ದ

ಉಪಾಧ್ಯಾಯರು— ಮೇಲೆ ಸ್ವಾವಲಾಂಬನ ಮೇಲ ?

ಶಂಕರ—ಇದ್ದೇ ಇರ್ತ್ ಅವ್ವಾ ಅಣ್ಣ ಬಾಕೋಳ್ಳ.

ಎಂ. ಎಸ್. ಗೋಪಾಲಾಚಾರ್.

ತಾಯಿ—(ಮಗುವಿನ್ನು ಹೊಡೆಯುತ್ತ) ನೆ ಹೆಮ್ಮಾನವನ್ನ ಕಾಣು ಏನಾಗಿದೆ ಚೆಕ್ಕಿಯವನ್ನ ಮೊಡೆಯುವುದು. ಮಗು

ಮಗು— ಹಾಗಾದರೆ ನಿನ್ನ ಇಷ್ಟ ಹೊಡೆದ?

ಪಿಗಪಿಗಳು

ಇಷ್ಟಗಳು ಪ್ರಶ್ನೆ?

ಕಂಠ, ಗುಂಡು, ಮೂಗು, ಕಣ್ಣ ಗುಂಡು, ಕಾಲ್ಬೆರಳು, ಕಾಲ ಹಿಂಡ

ಮೆಟ್ಟಿ ಅಂದರೆ ಪ್ರಾಣಿ, ನೀ ಕ್ಷಿಪ್ರ ಸ್ಥಿತಿ ಸ್ಥಿತಿ, ಸೋಕ್ಷ, ಸುಗ್ಗಿ ಹಿಗ ಸೆಟ್ಟ ಕೆಳಗೆ ಸೋಕ್ಷ.

ಸ ಅಕ್ಷರಗಳ ಮುಗ್ಧ ಕೆಳ ಸ್ಥಿ ಕಾಯ ಸ್ಥಿ ಸ್ಥಿ ಸ್ಥಿ ಸ್ಥಿ ಸ್ಥಿ.

ಸ. ಸ್ಥಿಲ ಸ ಗ್ರಾಮ ಸೋಗೆ ಮಾ ಅಕ್ಷರ ಮ ಅ ಅ ಅ

ಸ ಅ ಅ ಅ

ಸಂಸ್ಥಾನದಲ್ಲಿ ಜನಾರೋಗ್ಯ ರಕ್ಷಣೆ

(ಹಿಂದಿನ ಸಂಚಿಕೆಯಿಂದ)

[illegible]

ನೋಟೂರು ಕೆಲಸಗಾರರ ಸಂಘ

[illegible]

ಚಂದ್ರಕಲಾ ಸ್ಪರ್ಧೆ ನಂ. ೨೪

ಬಹುಮಾನ ಪಟ್ಟಿದವರು

[illegible]

ಯೃಷ್ಟಿ

ಕೇಳಿದವರೆಗಳಲ್ಲಿ ಪ್ರಖ್ಯಾತವಾದ ನಮ್ಮ ಮಾಲುಗಳು ಪ್ರತ್ಯಕ್ಷವೇಯಾಗಿ ದಿನೆ ದಿನೆ ಗಣಿತಗಳು ಮೆಚ್ಚತ್ತಿರುವದನ್ನು ಕಂಡು, ಈ ಹೆಸರಿನಲ್ಲಿ ಬೇರೆ ಕೆಲವು ಮಾಲುಗಳುಂಟಾಗಿರುವದರಿಂದ ನಮ್ಮ ಗಿರಾಕಿಗಳು ಕೆಳಗಿನ ಅಕ್ಷರಗಳು ನೋಡಿ ತೆಗೆದುಕೊಳ್ಳಬೇಕೆಂದು ಕೋರುವೆವು.

ಸೆಕಂಡ ಮಾಲಗೆ ಮೋಡ ಹೊಗಸೆಂದು

ಮಂಡಿತ ಜವಾಬದಾರಿಯ ಸೆಕಂಡಮಾಲು ಬಾಗಾಗಿ ಮುಖ್ಯ ವಸ್ತು ಪ್ರಸ್ತುತ ಸಮಯದಲ್ಲಿ ಮಾರಾಟ ಪಡೆದ ಮೊಗಸಿ ಸಾಮಾನ್ಯ ಜನರಿಂದ ಮೆಚ್ಚಿಕೆಟ್ಟು ಪ್ರಮಾಣದ ಮೆಚಲ್ ಮತ್ತು ಆಫೀಸ ಸರ್ಟಿಫಿಕೇಟುಗಳು ಮೊಸೆತಂಥ ಒಂದೇ ಸಮಾನಾಗಿ ಇರುವದರಿಂದ ಅನೇಕ ಜನರಿಂದ, ಪಾಲು ಮತ್ತು ಪೇಟ್ಟಿಗೆ ವಸ್ತುಗಳಿಗಂದ ಮೇಲೆ ಮೊಂತ್ ಗಳ ಮೂಲಕ ತರಾಗಾಗುವ. ಕಡ್ಡಿಯ ಮೇಲೆ ಮೊಸಲಿಸಿ ತರಲ ಕೂಡಿಸಿ.

ಇದರ ಸೇವನೆಯಿಂದ ದೃಷ್ಟಿ ಸುಧಾರಿಸಿದವರು. ಕೆಲವ ಸಾಧಾರಣ ಸಾಮಾನ್ಯ ಬೆಲೆಯುಳ್ಳವರು. ಕಣ್ಣು, ಕೈ, ಕಾಲು ಉಂಟಾಗುವ ಸೆಡವಲಾಗ ಕಾಯ್ದ ಮತ್ತು ಪಿತ್ತಮಾರಗಳು ನಾಶವಾಗುವವು. ಸ್ತ್ರೀಯರಿಗೆ ಮುಟ್ಟು ಮೋಸದಿಂದಾದ ಸರ್ವ ರೋಗ ನಿವಾರಣೆಯಾಗಿ ಸಂತಾನಭಾಗ್ಯವಾಗುವದು. ಅಂತೂ ಗಂಡು, ಹೆಣ್ಣು, ಮುದುಕರು ಪುರುಷರಿಗೆ ಅತಿ ಉಪಯುಕ್ತ.

ಕ್ರಯ—೧ ಬಾಟ್ಲಿಗೆ ರೂ. ೧-೪-೦. ೩ ಬಾಟ್ಲಿಗೆ ರೂ. ೩-೪-೦ ದವನ್ನಿಗೆ ರೂ. ೮

ದಮ್ಮ. ಶ್ವಾಸ, ಕೆಮ್ಮು ಇವುಗಳ ಮೇಲೆ ಹೇಳೆಯ ಬಿಡಿಪ

ದಮಾಹಾರಿ

ಇದನ್ನು ಉಪಯೋಗಿಸುವದರಿಂದ ಕಫವು ಕರಗಿ ಸುಲಭವಾಗಿ ಮೇಲಾಡುವ. ಇದರಿಂದ ಅರಾಮವೆಂದು ದಮ್ಮು. ಬಾ. ಕಿ. ೧—೮—೦

ಪ್ರಾಪ್ತಿಸ್ಥಳ ನಿಪ್ಪೋ, ನಿಸ್ಸಾಣಿ, ಬೆಳಗಾವಿ.

ಸಿಗುವ ಸ್ಥಳಗಳು:— ಸೈಯದ ಅ.—ಬಿ. ಸಿ. ಪಟೇಲರು, ಪಾಲಿಹೌಸ ಗುಮಾಸ್ತರು, ಬೆಳಗಾವಿ—ಸೀತಾರಾಮ ಸ್ಟೋರ್ ಅಂಡ್ ಬ್ರದರ್ಸ.

ಚಿತ್ರಶಾಲಾಸ್ಪರ್ಧೆ ನಂ. 75

ಒಟ್ಟು ಬಹುಮಾನ ರೂ. ೩೦೦ ಪ್ರಥಮ ಬಹುಮಾನ ರೂ. ೧೫೦ ಇತರ ಬಹುಮಾನಗಳು ರೂ. [illegible]

ಸೂಚನೆ:—ಈ ಸ್ಪರ್ಧೆಯ ಸರಿಯಾದ ಉತ್ತರವನ್ನು ಸಾಧ್ವಿ ವಿಭಾಗ ೨ ರ ಮೇಲಕಡಗಾಗಿ ಕೊಟ್ಟಿದೆ. [illegible] ಹುಮಾನವೂ, ಒಂದು ಮತ್ತು ಎರಡು ತಪ್ಪುಗಳಿದ್ದವರಿಗೆ ಇತರ ಬಹುಮಾನಗಳೂ ಕೊಡಲ್ಪಡುವುವು. [illegible] ಬಹುಮಾನಕ್ಕೆ ಯೋಗ್ಯವಾದ ಉತ್ತರಗಳು ಒಂದಕ್ಕಿಂತ ಹೆಚ್ಚು ಸ್ಪರ್ಧಿ ಮೇಲ್ಕಂಡ ಬಹುಮಾನಗಳು ಸಮಾನ [illegible] ಸ್ಪರ್ಧೆಯ ಮ್ಯಾನೇಜರರಿಗೆ ಸೇರಿದ್ದು. ಈ ಬಹುಮಾನದ ಯಾವ ಪಕ್ಷಗಳವರಿಗೆಗೂ ಅರ್ಹರಾಗುವರು. ಪ್ರತಿ ಸ್ಪರ್ಧೆಗೂ [illegible] ರು ಉತ್ತರಗಳನ್ನು ಕಳುಹಿಸಬಹುದು. ಎರಡಕ್ಕಿಂತ ಕಡಿಮೆ ಸ್ಪರ್ಧೆಗಳನ್ನು ಅಂಗೀಕರಿಸುವುದಿಲ್ಲ. ಪ್ರತಿಯೊಂದು ಸ್ಪರ್ಧೆಗೂ [illegible] ಅರ್ಥವಾದ ಪ್ರಥಮ ಮಾಧ್ಯಮಗಳಿಗೆ ಮೂಲಕ ರವಾನಿಸಬಹುದು. ಉತ್ತರಗಳನ್ನು ಬರೆಯುವಕ್ಕೆ ಮೇ 1 ಮತ್ತು [illegible] ಸಾಧ್ವಿ [illegible] ಗಳಿದ್ದಲ್ಲಾಗಲಿ ಬಿಟ್ಟಿದ್ದಂತೆ ಜೈಲ್ಗಾರಿ (ಜಾಯಿನ್ಟ್) ಬರೆದು ಕಳುಹಿಸಬೇಕು. ಉತ್ತರಗಳನ್ನು ಕಳುಹಿಸಲು 1930 ನೇ ಇಸವಿ ಮೇ 17 ನೇ [illegible] ಕಳುಹಿಸುವ ಉತ್ತರಗಳನ್ನು ಸ್ವೀಕರಿಸುವುದಿಲ್ಲ. ಸರಿಯಾದ ಉತ್ತರವನ್ನು ಮೇ 22 ನೇ ಸಾಧ್ವಿಯಲ್ಲಿ ಪ್ರಕಟಿಸಲಾಗುವುದು.

ನಮ್ಮ ವಿಳಾಸಗಳು:—ಶ್ರೀ ಪಿಜಯಲಕ್ಷ್ಮಿ ಸ್ಟೋರ್ಸ್, ಸ್ಟೇಷನರಿ ಮ್ಯಾಂಡ್ ಸೋಡಾ, ಮೈಸೂರು. ಮ. ರಾ. ಮೂ ಕೆ. ಮಂಜಯ್ಯ, ಕೆಂಗೇರಿ, ಮೈಸೂರು ಸಂಸ್ಥಾನ ಸಾಹಿತ್ಯ ಪರಿಷತ್ ನಂ. 66 ನೆಯ ಮಾರ್ಕೆಟ್, ಸೇಷಾದ್ರಿಪುರಂ ಬೀದಿ, ಬೆಂಗಳೂರು ಸಿಟಿ. ವಿಳಾಸ— ಮ್ಯಾನೇಜರ್, ಚಿತ್ರಶಾಲಾ ಸ್ಪರ್ಧೆ, ಒಂಟಿಕೊಪ್ಪಲು ಮೈಸೂರು.

ಎಡದಿಂದ ಬಲಕ್ಕೆ :—

1. ಯಾಗಗಳಲ್ಲಿ 3. ಈಶ್ವರನಿಗೆ ಪ್ರಸಾದ ಇಂದಿನ ಸ್ಥಿತಿಯಲ್ಲಿ [illegible] 6. ಕೆಟ್ಟ ..... ಮಾಡಿಕೊಳ್ಳದೆ 10. ಇದು ಬಗಳೆಕ್ಕೆ ಕಾರಣ ..... ಯಾವ ಮನುಷ್ಯನು ಉತ್ತಮನು 13 ಗಣಕರಿಂದಲೂ ಹೊಗಳಿಕೆ ..... ಮೆಚ್ಚು 14 ಮಸ್ಕ 15. ಬಸ್ಕ 16 ಕಟ್ಟು ಅಥವಾ ಮಾಡಿದ ಹೆಚ್ಚಾದ .....ಯಿಂದ ಬರಗುತ್ತದೆ 20. ಅಂಗಡಿಯವನು ಕಡಮೆ ಮಾಡು [illegible] 21. ..... ಇದಕ್ಕೆ ಸ್ಥಳದಲ್ಲಿ ಸ್ವೀಕಾರ ಕಟ್ಟಿದ್ದಲ್ಲಿ 25. ಬೆಳ್ಳಿ 26. [illegible] 27. ಈಶನ ಮಾಣಿಯಾಯಿತು ಬೆಳ್ಳಿ ಎಲ್ಲ ಕೆಲಸಗಳೂ ಮಾಳ [illegible]

ಮೇಲಕಡಿಂದ ಕೆಳಕ್ಕೆ :—

1. [illegible] 2. [illegible] 4. [illegible] 5. [illegible] ಇದು ಆಗದೆ. [illegible] 7. [illegible] ಕಷ್ಟವಾಗದೆ 9 [illegible] 11. [illegible] ಈತನಿಗೆ ಕಟ್ಟಿದ್ದಲ್ಲಿ 12. [illegible] 17. ಪ್ರತಿಭಟಿಸಿ ಕೆಟ್ಟ ಇದಕ್ಕೆ ಮಾಡಿದರು ಬರ 18. [illegible] 19. ಬಂತನಿಗೆ .....ದ, ಅಪಕೀರ್ತಿ ಕಡಿಮೆ. 20 [illegible] ನೇಪಥ್ಯವನ್ನು [illegible] 21 [illegible] 24 [illegible]

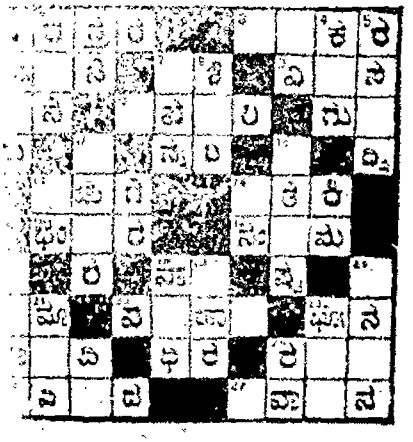

ಚಿತ್ರಶಾಲಾ ಸ್ಪರ್ಧೆ ನಂ. 75

ಸೂಚನೆ ನಂ. .....

ಹೆಸರು ಅಥವಾ ಸಂಖ್ಯೆ .....

ಹೆಸರು .....

.....

ವಿಳಾಸ .....

.....

ಮೇ ಸೂ. ಹೆಸರನ್ನು ಮೂಲಕ ಕಳುಹಿಸುವ ಸರಿ ಮೇ 17 ನೇ ತಾರೀಖು ಕೂಡಾ ಕಳುಹಿಸಬಹುದು.

19 ನೇ ತಾರೀಖಿನ ಹೆಚ್ಚಿನ ಒಂದಕ್ಕ ಉತ್ತರಗಳಿಗೆ ಬಹುಮಾನ ಕೊಡಲಾಗುವುದಿಲ್ಲ.

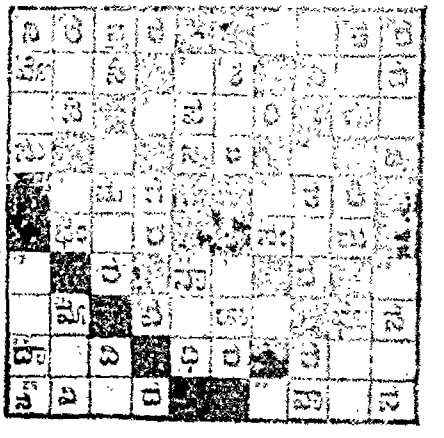

ಗಾಗಿಯಿಂದ ತಯಾರಾಗುವ

ಸೋ ಫುಡ್, ಫ್ಲೋರ್ ಮತ್ತು ಬಿಸ್ಕತ್ತುಗಳು.

ಬಾಲಕ್ಕೆ ಪೌಷ್ಟಿಕವಾದಿಯಾಗಿ ಸಲಕರಣೆ ಅವಶ್ಯಕ ಮಾಗಿ ಬೇಕಾದವು
ಸಿಹಿ ಬೇಕಾದವರಿಗೆ ಬೇಕಾಗುವ ಸಕಲ ಜಾಮಪದಾರ್ಥಗಳೂ ಅಂದರೆ.
ಮಕ್ಕಳಿಗೆ ಸಂಬಂಧದ.
ಒಂದು ಸಾರಿ ಉಪಯೋಗಿಸಿ ನೋಡಿ.
ಎಲ್ಲ ಸ್ಟೋರುಗಳಲ್ಲಿಯೂ ದೊರೆಯುತ್ತವೆ
ಬೆಲೆಯೂ ಕೇಳಿರಿ

ಪ್ರೊಪ್ರೈಟರ್ ರಾಗಿ ಸ್ಟ್ರಾಟರ್ಸ್ ಕಂಪನಿ,
ಶ್ರೀ ರಾಮ ಪ್ರೆಸ್ ಬಿಲ್ಡಿಂಗ್, ೩. ಬ್ರಿಡ್ಜ್ ರೋಡ್, ಬೆಂಗಳೂರು.

ಟಿ. ಸಿ. ನಟರಾಜ್ ಮೆಡಿಕಲ್ ಹಾಲ್
ಸಂಯೋಜಿತರಾಗಿ ರೋಡ್, ಮೈಸೂರು.
ಇವರಲ್ಲಿ ನೇತ್ರಪರೀಕ್ಷೆಯು ಉಚಿತವಾಗಿ ಮಾಡಲ್ಪಡುವುದು

ಅತ್ಯಗತ್ಯವಾಗಿ ಬೇಕಾದ ಎಲ್ಲಾ ಔಷಧಿಗಳೂ ಔಷಧಿಗಳೂ
ಕ್ಷಯಾ ಮೊದಲಾದವುಗಳಿಗೆ ಸರ್ವ ಸ್ಪೆಷಲಿಗಳೂ
ಸಂಬಂಧ ಕೂಡಾಗಿಯೂ ದೊರೆಯುವುವು
ಮೂಲಕಾರಣದ ಅಯುರ್ವೇದಿಯವು ಸರ್ವ ಸ್ಪೆಷಲಿಗಳೂ
ದೊರೆಯುವುವು.

ಅದ್ಭುತ ಚಿಕಿತ್ಸೆಗಳು

ವನಸ್ಪತಿಗಳಿಂದ ತಯಾರಾದ ಔಷಧಗಳ ಆಶ್ಚರ್ಯಕರವಾದ ಶಕ್ತಿಗಳು

ಇದೊಂದು ಪ್ರಯೋಜನವಿಲ್ಲದೆಯೆಂದು ತಿರಸ್ಕಾರ ಮಾಡಿರುವುದೆ 100ರ ಪೈಕಿ ಸಂಖ್ಯೆ.

ಕ್ಷಯ, ಮೂತ್ರ ಸಂಬಂಧಿಗಳು, ಮಲಬದ್ಧತೆ ಮತ್ತು ಮೂಲವ್ಯಾಧಿ ಚಿಕಿತ್ಸೆ — ಕಳೆಯಾಗಲಿ, ಮೂಲವಾಗಲಿ, ಒಳಗಾಗಲಿ, ಸಾಮಾನ್ಯ ರೂಪದ್ದಾಗಲಿ, ಸ್ವಭಾವದ ಅಂತಾದ ಮೂಲವ್ಯಾಧಿಯಿರುವುದರಿಂದ ಮಲ ಮಲ ಬರುತ್ತದೆ. ಮಲಕ್ಕೆ ಔಷಧಿ ರೂ. 2 ಮೂಲಾಯಿಗೆ ರೂ. 1-0-0

ಮೂತ್ರಕ್ಕೆ ಚಿಕಿತ್ಸೆ — ಮೂತ್ರ ಸಂಬಂಧಿಸಿದಂತೆ, ಮೂತ್ರ ಹೋಗುವುದು, ಮೂತ್ರ ಹೋಗುವುದರಲ್ಲಿ ಅಡ್ಡಿ ಮತ್ತು ಮೂತ್ರದ ಅಂಗಗಳಲ್ಲಿ ಕಲ್ಲು ಇರುವುದರಿಂದ ಮೂತ್ರ ಹೋಗುವುದರಿಂದ ಸೋಂಕು ಮೂತ್ರ ಹೋಗುವುದರಿಂದ ಸೋಂಕು ಮೂತ್ರ ಹೋಗುವುದರಿಂದ ಸೋಂಕು ಮೂತ್ರ ಹೋಗುವುದರಿಂದ ಮೂತ್ರ ಹೋಗುವುದರಿಂದ ಮೂತ್ರ ಹೋಗುವುದರಿಂದ ಮೂತ್ರ ಹೋಗುವುದರಿಂದ ಔಷಧ ರೂ. 2-0-0

ಗರ್ಭಾಂಗ ದೋಷ ನಿವಾರಣೆ — (ಭಾಗ 1) — ಗರ್ಭಾಶಯ, ಅಂಡಾಶಯ, ಅಂಡಾಶಯದ ಮೇಲೆ ಕಟ್ಟುವುದು. ಅಂಗಾಂಗ ಶೈಥಿಲ್ಯವೂ ಕಂಡಾಗ ಪ್ರಕೃತಿಯ ಸಹಜ ಸ್ಥಿತಿಗಳನ್ನು ಕೆಡಿಸುತ್ತದೆ. ಮಕ್ಕಳಿಗೆಯನ್ನು ತೆಗೆದು ಕೆಲವು ಸೋಂಕುಗಳನ್ನು ಕಟ್ಟುವುದೆ. ಔಷಧ ರೂ. 3. ಮೂಲಾಯಿಗೆ ರೂ. 1

ಕ್ಷಯರೋಗ—ಕಫವು ಎಲ್ಲ ಸಮಯದ ಬಾಯಿಯೆಗಳಲ್ಲಿ, ಕೆಳಗಡೆಯೂ ಮತ್ತು ಮೇಲೆ ಕಫವು ಬರುವುದು ಉಸ್ಕ್ಕನ ಕಿಸಿದ ಕೀಳು ಬಾಯಿಯನ್ನು ಮೋಸವನ್ನು ಕಟ್ಟುವುದು. ಕ್ಷಯದ ಉಸ್ಕಾನ ಕೆಳಗಡೆ ಹಾಕುವುದೆ. ಕ್ಷಯದನ್ನು ಸಂಪೂರ್ಣ ಕೆಳಗಡೆ ಮಾಡುವುದೆ. ಔಷಧ ರೂ. 2-0-0

ಇಯರಿಕ್ಕ ಶೈಲಿ — ಸ್ಥಿರವಾಗಿ ಸಂಪೂರ್ಣವಾಗಿ ಕೂಡಿದ ಈ ಶೈಲಿ ಮೂಲ ಪ್ರಾಣಿಗಳ ಎಲ್ಲಕ್ಕೂ ಸರ್ವದ ಮೂಲಿಕೆಯ ಮತ್ತು ಚಮಚೆಯ ಮೇಲೆ ಸಂಪೂರ್ಣ ಸಂಪೂರ್ಣ ಮಾಡಿದ ಹಾಗೆ ಈ ಒಂದೇ ಮಾತ್ರೆ ಎಷ್ಟು ಜನ ಸ್ಥಿರ ಸ್ಥಿರ ಸಂಪೂರ್ಣ ಪರಿಣಾಮ ಮಾಡುತ್ತದೆ. ಸ್ಥಾಯಿಯಿಂದಲೂ ಕೂಡಿದ ಮಾಂಸದ ಮೇಲೆ ಕೂಡಿದ ಮಾಂಸದ ಮೇಲೆ ಮತ್ತು ಮಾಂಸದ ಮೇಲೆ ಮಾಡುತ್ತದೆ. ಬಂಧಿತರನ್ನು ಸೋಗಲಾಡಿ ಸ್ಥಿರಗೊಳಿಸಿ ಬಂಧ ಬೆಳ್ಳ ಕೆಟ್ಟುತ್ತದೆ. ಕೊನೆ ರೋಗವನ್ನು ಪ್ರಾಣಿಸುತ್ತದೆ, ಮಾಂಸ ಮಾಡುತ್ತದೆ. ಬೆಲೆ ರೂ. 3-0-0

ಸಂಕ್ರಾಂತಿ ಗರ್ಭಗಡ್ಡೆ (ಅಥವಾ ಬಂಜೆತನ ನಿವಾರಣೆ)—ಮಕ್ಕಳ ಸಂಬಂಧಿಸಿದಂತೆ ಬಂಜೆತನವನ್ನು ಸೋಗಲಾಡಿ ಪ್ರಾಣಿಯಲ್ಲಿರುವ ಸ್ತ್ರೀಯರಿಗೆ ಸಂತಾನ ಕೊಡುತ್ತದೆ. ಸ್ತ್ರೀಯರ ಎಲ್ಲಾ ರೋಗಗಳನ್ನು ಪರಿಹರಿಸುತ್ತದೆ. ಗರ್ಭಾಶಯದ ಸ್ಥಾನ ಸರಿಪಡಿಸಿ ಸಂತಾನವನ್ನು ಕೊಡುತ್ತದೆ. ಋತುಸ್ರಾವದ ಸೋಂಕನ್ನು ಸರಿಪಡಿಸುತ್ತದೆ. ಈ ಔಷಧಿಯನ್ನು ಉಪಯೋಗಿಸುವವರು ರೋಗದ ಲಕ್ಷಣಗಳನ್ನು ಸಂಪೂರ್ಣವಾಗಿ ಕಳೆದುಕೊಳ್ಳುತ್ತಾರೆ. ಬೆಲೆ ರೂ. 3-0-0

ಕೃಷ್ಣಗಳ ಮಾತ್ರೆ — ಸಾಮಾಂಯವಾಗಿ ಹೊಂದಿ ಮಾತ್ರೆಯನ್ನು ಕೊಡುವುದರಿಂದ ಕೃಷ್ಣರೋಗಿಗಳನ್ನು ಸೋಗಲಾಡಿಸಿ ಸ್ಥಿರ ಮೂಲ ಪ್ರಾಣಿಗಳನ್ನು ಕಟ್ಟಿ ಕೊಡುತ್ತದೆ. ಕೃಷ್ಣ ಸ್ಥಾಯಿಗಳ ಪತ್ತೆಯನ್ನು. ಕೊನೆಗೆ ಉಂಟಾಗುವುದು ಕೃಷ್ಣ ಬಂದು ಮತ್ತು ಉಂಟಾಗುವುದರಿಂದ ಅದರ ಅಂಗ ಕೃಷ್ಣಗಳಿಗೆಗಳನ್ನು ಮತ್ತು ಸಾಮಾಂಯ ಕೃಷ್ಣಗಳನ್ನು. 16 ಮಾತ್ರೆಗಳ ಬೆಲೆ ರೂ. 1-0-0

ಮೂಲ ರೋಗವನ್ನು ಮತ್ತು ಕ್ಷೀಣ ಸ್ಥಿತಿ — ಕೆಲವು ರೋಗಗಳು ಈ ಔಷಧಿಯನ್ನು ಸ್ವೀಕರಿಸಿ, ಮತ್ತು ಸ್ಥಿರವಾಗಿ ಅಭ್ಯಾಸ ಮಾಡಿದರೆ ಸಂಪೂರ್ಣ ಗುಣವಾಗುವುದು. ಕ್ಷಯ, ಮಲಬದ್ಧತೆಗಳು, ಕೆಮ್ಮುಗಳು, ಶ್ವಾಸಕೋಶದ ರೋಗಗಳು ಮತ್ತು ಮೂಲವ್ಯಾಧಿ ಗುಣಮಾಡುವುದು. ಈ ಔಷಧಿಯಿಂದ ಸ್ಥಿರವಾಗಿ ಇಡುವುದರಿಂದ 300 ರೂ. ಬಹುಮಾನ. ಬೆಲೆ ರೂ. 3

[illegible] ಅದ್ಭುತ ಔಷಧ ಬೆಲೆ [illegible] ಇದೊಂದು ಸ್ಥಿರ [illegible] ರೂ. ಮಂಡ [illegible] ರೂ. 2-0-0

[illegible] ಸಂಗ್ರಹ [illegible] ಸ್ಥಿರ [illegible] ಮಾಡಿ [illegible] ಸ್ಥಿರ [illegible] ಸ್ಥಿರ [illegible] ಸ್ಥಿರ

ಅದ್ಭುತ ಚಿಕಿತ್ಸೆಗಳು

ವನಸ್ಪತಿಗಳಿಂದ ತಯಾರಾದ ಔಷಧಗಳ ಅತ್ಯಾಶ್ಚರ್ಯಕರವಾದ ಶಕ್ತಿಗಳು

ಇವುಗಳ ಪ್ರಯೋಜನವನ್ನು ಹೊಂದಿ ಮೆಚ್ಚಿದವರ ಸಾಕ್ಷಿಗಳು 100 ರೂ. ಸಂಖ್ಯೆದ.

(ಗೃಹಸ್ಥರಿಗೂ ಗುಣಕಾರಿ, ಬಡವರ ಮತ್ತು ಹಿಂದಿನವರ ಮಿತ್ರ)

ಸೂಚಾಗ್ರಾಧಿ ಚಿಕಿತ್ಸೆ.— ಕಣ್ಣುಮಾಸಿದರು, ಕೆಂಪಾಗಿದರು, ಒಳಗಿದರು, ಕಾಣದಾದರು, ಕಣ್ಣು ನೋವಾಗುತ್ತಿದರು, ಅಳುವಿಕೆ ಮುಂತಾದ ಯಾವ ಕಣ್ಣಿನ ಕಾಯಿಲೆಗಳಾದರೂ ಸರಿ ಮಾಯವಾಗುತ್ತದೆ. ಸೀಸದ ಔಷಧಿಗೆ ರೂ ೨. ಮೂಲಾಸಿಗೆ ರೂ. 1-0-0

ಬಳುಗೆ ಚಿಕಿತ್ಸೆ.— ಮೂಗಿನ ಹಳ್ಳಿಸಹಿತಗಳಿಗೆ, ಎಲ್ಲ ಸಂಬಂಧಿಸಿದ ಎಲ್ಲ ಬಗೆಯ ರೋಗಗಳನ್ನು ಗುಣಪಡಿಸಿ ಪ್ರಯೋಜಿಸುವವರಿಗೆ ಹೊಸ ಕೃತಿಗಳನ್ನು ಕೊಡುವುದಕ್ಕೆ ನೋವನ್ನು ನಿವಾರಿಸುತ್ತದೆ. ಕೀಲು ಸಂಬಂಧಿಗಳ ಕಠಿಣವಾದ ಗುಣಗಳನ್ನು ಕಡಿಮೆಮಾಡುತ್ತದೆ. ಮೂತ್ರಕೃಚ್ಛ್ರಗಳು ಮೂತ್ರ ಕಟ್ಟುವಿಕೆ ಮುಂತಾದ ಇವರ ಎಲ್ಲ ವಿಧದ ಮೂತ್ರಗಳಿಗೆ ತೊಂದರೆಗಳನ್ನು ಬೇಗ ಗುಣಪಡಿಸುತ್ತದೆ. ಬೆಲೆ ರೂ. ೨-0-0

ಗರಗೀಲ ಕೊಳೆ ನಿವಾರಣೆ.— (ನಂ 1.)—ಮೊಣಕಾಲ್ಲು, ಕಾಲುಗಳ್ಳು, ಮೈ ಕೈಗಳ್ಳು ಬೆಗಲೆ ತುಳ್ಳುತ್ತದೆ. ಅಲ್ಲದೆ ಸ್ಥಳದಲ್ಲಿಯೂ ಕಠಿಣದ ಕೆಲಸಗಳು ಇರುವ ಗುಳ್ಳಗಳನ್ನು ತೆಗೆದುಹಾಕುತ್ತದೆ. ಸತ್ತ್ವಗಳನ್ನು ತೆಗೆದು ಕೀಲು ಸಂಬಂಧಗಳನ್ನು ತುಳ್ಳುತ್ತದೆ. ಬೆಲೆ ರೂ. ೨. ಮೂಲಾಸಿಗೆ ರೂ 1

ಕೆಳ್ಳಪಡಿಗೆ:—ಇದರ ಎಲ್ಲ ವಿಧದ ಬಾಯಿಹೆಗಳನ್ನೂ, ಕೆಳ್ಳಪಡಿಗೆ ಮತ್ತು ಮೂಗಿನಲ್ಲಿ ಬರುವ ಕೆಟ್ಟ ಕೆಟ್ಟ ಕೆಟ್ಟ

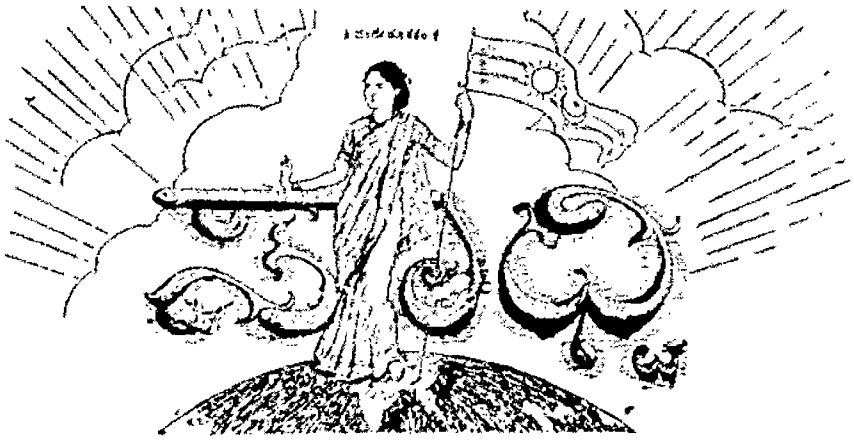

॥ ಸತ್ಯಮೇವೋದ್ಧರಾಮ್ಯಹಮ್ ॥

ರಾಜಧಾನಿಯ ರಾಷ್ಟ್ರೀಯ ವಾರಪತ್ರಿಕೆ.

ವೃದ್ಧಪ್ರಾಮುಖ ಎಂ. ವೆಂಕಟಿಕೃಷ್ಣಯ್ಯನವರ ಜ್ಞಾನಕಾಳಗಾಗಿ ಪ್ರಕಟಿಸಲ್ಪಡುವುದು.

ಸಂಪಾದಕರು: ಆಗರಂ ರಂಗಯ್ಯ, ಬಿ.ಎ.

ಸಂಪುಟ ೪] MYSORE : MONDAY 24—4—30 : ಮೈಸೂರು : ಸೋಮವಾರ ೨೪—೪—೩೦ [ಸಂಚಿಕೆ ೮

ಎಂಟಾಣೆ ಜಜಾಬ್ದಾರಿ ಸರ್ಕಾರ!

ಸಂಸ್ಥಾನದ ಪ್ರಜೆಗಳು ಸಂಪೂರ್ಣ ಜವಾಬ್ದಾರಿ ಸರ್ಕಾರವನ್ನು ಕೇಳುತ್ತಿದ್ದಾರೆ. ಅದೂ ಕಾಯದೇ ಸ್ಥಾಪಿತವಾಗಬೇಕೆಂದು ಮೊರೆಯಿಡುತ್ತಿದ್ದಾರೆ. ಸಿಂಧ ಮುಂತಾದ ಸಂಸ್ಥಾನಗಳು ಈ ವಿಷಯದಲ್ಲಿ ಅಗ್ರೇ ಸಾಗುತ್ತಿವೆ. ಇದು ರಾಷ್ಟ್ರೀಯ ಕಾಂಗ್ರೆಸ್ಸು ಸಹ ತನ್ನ ಈ ಗುರಿಯನ್ನು ಒತ್ತಾಯಪೂರ್ವಕ ತಿಳಿಸಿದೆ. ಈ ಸಂದರ್ಭದಲ್ಲಿ ಸರ್ಕಾರ ಸಭೆಗಳು ಎಂಟಾಣೆ ಜವಾಬ್ದಾರಿ ಸರ್ಕಾರವು ಸಧ್ಯಕ್ಕೆ ದೊರೆತರೆ ಸಾಕೆಂದು ಹೇಳುತ್ತಾರೆ. ಅದರೆ ಅದಕ್ಕೆ ಒಂದು ಸರತ್ತು ಹಾಕಿರುವರು. ರಾಜರುಗಳೊಡನೆ ಪ್ರಜೆಗಳು ಹೊಡೆದಾಡಿ ಚಳುವಳಿಯೆದ್ದು ಅನ್ಯಸಂಸ್ಥಾನಗಳಿಗೆ ಸುಂಟರಗಾಳಿ ಬೀಸಿ ಸಂಸ್ಥಾನವು ಸಂಕಟದಿಸುವುದರಿಂದ ಕೆಲ್ಲಿಕೆಯಲ್ಲಿರುವ ವರೆಗೆ ಕಲ್ಪಿಸಿಕೊಳ್ಳುವರು. ವಿದ್ಯಾರ್ಥಿಗಳು ತಮ್ಮ ಬಯಸಿದ ಹೇಳ ಮತ್ತೊಬ್ಬರ ಕೈಲಿ ಬರೆಯುವ ಲಕ್ಷಣಗಳನ್ನಲ್ಲದೂ ಅಲ್ಲಿ ಕೆಲವೊಮ್ಮೆ ಮಗಳಿಬಹುದು. ಅಥವಾ ವಿದ್ಯಾರ್ಥಿಗಳಿಂತ ಹೆಣ್ಣಾಗಿ ಅವರು ಲಕ್ಷಣಗಳನ್ನು ಬರೆಯಬಹುದು. ಅವರೂ ಇಂತಹ ವಿಚಾರದ ಸೌಲಭ್ಯವನ್ನು ಮಾಡಿಕೊಡುವ ಸ್ಥಿತಿಯಲ್ಲಿ ಒಂದು ಉದಾರತೆಯಿದೆ. ಪರೀಕ್ಷೆಗಳು ಇರಿ ಹೋಗುವಂತೆ ವಿದ್ಯಾರ್ಥಿಗಳನ್ನು ಹಿಡಿದು ತಡೆಯುವ ಯಂತ್ರಗಳಾಗದೆ ಅವರ ಸ್ಥಿತಿಯಾದ ಯೋಗ್ಯತೆಯನ್ನು ಅಳೆಯುವ ಸಾಧನಗಳಾಗಬೇಕು. ಈ ದೃಷ್ಟಿಯಿಂದ ಹೇಳ್ಳುವುದಾದರೆ ಸರ್ಕಾರ ಬಹಳ ಮಹತ್ವದಾದುದು.

ಅಮಲಾದೇವಿಯವರ ಆಗಮನ; ನಿರ್ಗಮನ.

ಶ್ರೀಮತಿ ಕಮಲಾದೇವಿಯವರು ಮೈಸೂರಿಗೆ ಬರುವಾಗಲೆಲ್ಲಾ ಸ್ವಾಭಿಮಾನಿಗಳ ಪ್ರೇಮಗಳು ಅವರಿಗೆಲ್ಲ ಅವರ ಈಡಿಗೆ ಸ್ವೀಕ್ಷ್ಯ ವಿಷಯದಿಂದ ಅವರ ಕಷ್ಟಿದ್ದವು ವಿಷಯ ರಾಷ್ಟ್ರಕಾರ್ಯದ ಪ್ರಸಿದ್ಧ ಪ್ರಸಿದ್ಧ ಮೊದಲಿನದ್ದು. ಅಲ್ಲಿ ಸರ್ಕಾರಕ್ಕಾಗಿದ್ದ ಸಮಾವೇಶ ಸಮ್ಮೇಳನದ ಅಲಂಕೃತಕ್ಕೆ ಸಂಬಂಧಿಸಿದ ಸಭೆಯಲ್ಲಿ ಅವರು ಸೆರೆಯಿಂದಲು ಬಂದಿದ್ದರು. ಸರ್ಕಾರದವರಿಗೆ ಆ ಸಮ್ಮೇಳನ ಸಭೆ ಯಾವುದಾಗಿರಲಿ ಶ್ರೀಮತಿಯವರು ಅದರಲ್ಲಿ ಭಾಗವಹಿಸುವುದಾಗಿ ಇಷ್ಟವಿರಲಿಲ್ಲ. ಅದರಂತೆ ಒಂದು ಸ್ಥಳದಲ್ಲಿ ಜಾಗದವನ್ನು ಹಿಡಿದು ಸ್ಥಾಪಿಸಿದ್ದ ಸಭೆಯಲ್ಲಿ ಶ್ರೀಮತಿಯವರಿಗೆ ಕರೆಯಿಸಿದರು. ತಮ್ಮ ಅಭಿಪ್ರಾಯಕ್ಕೆ ಬೆಲೆ ಬರುವಂತೆ ಯಾವ ಸಿದ್ಧಾಂತಕ್ಕಾದರೂ ಸಾಧ್ಯ ಪ್ರತಿಭಟಿಸುವುದಾಗಿ ತಿಳಿಸಿದರು. ಈ ಸಭೆಗೆ ಸಮ್ಮೇಳನದ ಶ್ರೀಗಳು ಮೋಕ್ಷಗುಂಡರ ಅಧ್ಯಕ್ಷತೆಯಲ್ಲಿ ನಡೆಯಿತು. ಶ್ರೀಮತಿಯವರು ಧಾರಣ ಮಾಡಿದರು ಶ್ರೀಗಳು ಧಾರ್ಮಿಕ ಮುಂದಾಗಿ ಇತರ ಮಹಾಶಯರುಗಳೂ ಮಾತನಾಡಿದರು. ಎಲ್ಲರು ಗಂಟೆ ಕಾಲ ಹೆಚ್ಚು ಎಲ್ಲವೂ ಸುಗಮವಾಯಿತು. ಯಾವ ಅಡ್ಡಿಯೂ ಬರಲಿಲ್ಲ. ಈ ಸಭೆಗೆ ಶ್ರೀಮತಿಯವರ ಮೇಲೆಯೂ ಸಮ್ಮೇಳನದ ಆಲೋಚನೆ ಮೇಲೆಯೂ ಸ್ವಲ್ಪ ಪ್ರಭಾವ ಬೀರಿದಂತೆ ಅವರ ಸ್ಥಿತಿಯ ಮೇಲೆ ಸಮ್ಮೇಳನದ ಪ್ರಭಾವ ಬೀರಿದಂತೆ ಕಾಣುವುದು. ಅದರಂತೆ ಸರ್ಕಾರದವರಿಗೆ ಮೊದಲೇ ಸಮ್ಮೇಳನ ಸಭೆಯ ಸ್ಥಳ ಸಿದ್ಧವಾಯಿತು. ಅದರಂತೆ ಶ್ರೀಮತಿ ಕಮಲಾದೇವಿಯವರ ಸ್ವಾಗತ

ವಿಶ್ವರಾಷ್ಟ್ರದ ಕಾಂಗ್ರೆಸ್

ಸ್ವಾಗತಾಧ್ಯಕ್ಷರ ಭಾಷಣ.

ಮಾನ್ಯರಾಷ್ಟ್ರದ ಎಡತಟ್ಟಿ ಸೈನ್ಯದಾಳು ಕಾಂಗ್ರೆಸ್ ಮಹಾಸಭೆಯ ಸ್ವಾಗತಾಧ್ಯಕ್ಷರಾದ ಶ್ರೀ. ಎಸ್. ಸಿ. ಸಿನ್ಹಾರವರು ಕಳುಹಿಸಿದ ಭಾಷಣವನ್ನು ಓದಿ ಹೇಳಿದರು:—

ಸ್ವಾಗತ ಸಮಿತಿಯ ಪರವಾಗಿ ನಮ್ಮ ಸ್ವಾಗತವು ಕಾಂಗ್ರೆಸ್ಸಿನ ಈ ದ್ವಿತೀಯ ಅಧಿವೇಶನಕ್ಕೆ ಬರಮಾಡಿಕೊಳ್ಳಲು ನಮಗೆ ಬಹಳ ಸಂತೋಷವಾಗುತ್ತದೆ. ಈ ಅಧಿವೇಶನದಲ್ಲಿ ಪೂರ್ಣ ಪ್ರತಿನಿಧಿಗಳು, ಪ್ರಾಂತ್ಯಗಳ ಬಹಳ ಈ ಮಹಾಸಭೆಗೆ ಭೇಟಿಕೊಟ್ಟಿರುವುದು, ನಮಗೆ ಅಪಾರವಾದ ಸಂತೋಷವನ್ನುಂಟುಮಾಡಿದೆ ಎಂದು ಹೇಳಬೇಕಾಗಿದೆ.

ಮಾನ್ಯರಾಷ್ಟ್ರದ ಅಭಿಮಾನಿಗಳಾದ ಸಹೃದಯರೆ! ಸಾಮ್ರಾಜ್ಯಕ್ಕೆ ಸಂಬಂಧಪಟ್ಟ ಸಮಸ್ಯೆಗಳು ಈ ಸ್ವರಾಜ್ಯ ಪಕ್ಷದ ಮುಖಂಡರ ಮನಸ್ಸನ್ನು ಕೆಡಿಸಿದೆ. ಸ್ವರಾಜ್ಯ ಪಕ್ಷದ ಸಭ್ಯರು ಸಾಮ್ರಾಜ್ಯದ ಸಂಬಂಧದಲ್ಲಿ

ವಿದುರಾಶ್ವತ್ಥದ ಮಹಾಸಭೆ

ಶ್ರೀ ಹೆಚ್. ಸಿ. ರಾಮಪ್ಪನವರ ಅಧ್ಯಕ್ಷತೆ

ಭಾಷಣ

ಪೂರ್ಣ ಜವಾಬ್ದಾರಿ ಸರ್ಕಾರದ್ದೇ ಸಮ್ಮತಿ

ಕಾಂಗ್ರೆಸ್ ಅಧ್ಯಕ್ಷಸ್ಥಾನದಿಂದ ಅಗ್ರಸ್ಥಾನ, ಜವಾಬ್ದಾರಿಯುತವೂ ಆದ ಸ್ಥಾನಕ್ಕೆ ನನ್ನನ್ನು ನೇಮಕ ಮಾಡಿರುವ ನಮ್ಮಗಳಿಗೂ ಮತ್ತು ನಿಮ್ಮ ಮೂಲಕ ಜನತೆಗೂ ಅತ್ಯಂತ ಕೃತಜ್ಞತಾಪೂರ್ವಕವಾದ ವಂದನೆಗಳನ್ನರ್ಪಿಸಲು ಸಾಧ್ಯವನ್ನು ಕಲ್ಪಿಸಿಕೊಟ್ಟಿದ್ದೇನೆ.

ಕಳೆದ ವರ್ಷದ ನೆನಪು

ಈಗ್ಗೆ ೧೨ ತಿಂಗಳುಗಳ ಹಿಂದೆ ಯಾವ ಸ್ಥಳದಲ್ಲಿ ನನ್ನ ಕಾಲದ ಅತ್ಯಂತ ಕೋಲಾಹಲದ ದುರ್ಘಟನೆಗಳಲ್ಲೊಂದಾದ ದುರ್ಘಟನೆಯು ನಡೆಯಿತೋ ಅಂತಹ ಸ್ಥಳದಲ್ಲಿ ನಾವು ಇಂದು ಸೇರಿದ್ದೇವೆ. ಆದುದರಿಂದ ನಿಮ್ಮೆಲ್ಲರಂತೆಯೇ ನನ್ನ ಭಾವನೆಗಳು ಆ ದುರ್ಘಟನೆಯಲ್ಲಿ ಮೃತಪಟ್ಟ ಆ ದುರ್ಘಟನೆಯಲ್ಲಿ ಮೃತಪಟ್ಟ ಸಿಪಾಯಿಗಳ ಮತ್ ನಿರಪರಾಧಿಗಳ ಆತ್ಮ ಶಾಂತಿಗೋಸ್ಕರ ಕಡೆಗೆ ಹೋಗುತ್ತವೆ. ಇನ್ನು ತೆಲಂಗಾಣ ಆಂಧ್ರದ ಮೃತ್ಯುಸ್ಥಾನದ ಸೋದರಭಾವ ಮತ್ತು ಮಯೋಕರವಾಗಿತ್ತೆಂಬುದನ್ನು ನಾನು ಮರೆಯುವುದಕ್ಕೋಸ್ಕರ ಒಂದೇಕ್ಷಣವೂ ಸಾಧ್ಯವಿಲ್ಲ. ಅತ್ಯಂತ ಕಳವಳಕರವಾದ ಸಂಗತಿಯಾಗಿತ್ತೆಂಬುದನ್ನು ನಾನು ಮರೆಯಲಾರೆ.

ಸರ್ಕಾರದ ಮನೋಭಾವ

ನಮ್ಮ ಮಾನ್ಯ ಅಧಿಕೇತರರು ಇಂತಹ ವಾತಾವರಣದಲ್ಲಿ ನಡೆಯುವುದು ಅಸಾಧ್ಯ ಇಷ್ಟವಿರುವಂತೆ ತೋರುವುದಿಲ್ಲ. ತಿರುಪುರದ ಅಧಿಕೇತರರ ಸ್ಥಾನಿಕಾಲದಲ್ಲಿ ಅಸ್ಪೃಶ್ಯಜನರೋಡನೆ ಮಾತಾಡಲೆಂದು ಸ್ವತಂತ್ರಾಲಯದ್ವಾರವನ್ನು ನಮ್ಮಗಳ ಮೇಲೆ ಮಾಂಮಾಡಿ ಒಂದು ಸಾಯಂಕಾಲ "ಬಹಿಷ್ಕೃತ ಸಾಹಾಯಕಾಗಿ ಸ್ಥಾಪಿಸಾಗಿದೆ. ಅದೇ ರೀತಿ ಈ ಅಧಿಕೇತರರ ಸ್ವಾತಂತ್ರ್ಯತೆ ನಮ್ಮ ಸರ್ಕಾರಗಳು ಸ್ವತಂತ್ರ ಅಧ್ಯಕ್ಷರಾಗಿಯೂ, ನೈಜವಾದ ಸಭೆಯ ಸದಸ್ಯರಾಗಿಯೂ ಇದ್ದಾಗಿಂತ್ರೆಸ್ ಮಂತ್ರಿಮಂಡಲದ ಶ್ರೀ ಹೆಚ್. ಸಿದ್ದಯ್ಯನವರನ್ನು ಅಭಿನಂದಿಸುತ್ತೇನೆ.

ಗಾಂಧಿ ಸೇವಾ ಆಕ್ಸ್ಫೋರ್ಡ್ ಇಂದ ಸೇವಾಂಬಿನ ದಿನ ಪ್ರಜಾ ಸಂಯುಕ್ತ ಪ್ರದೇಶದ ಮಾಂಬೇಕರ್ಣ ನಡೆದು ಕಾಲ ಕಳೆಯಲಿಲ್ಲ ಕಾಂಗ್ರೆಸ್ಸನ್ನು ಸೇರಿದರು. ಇದರಿಂದ ಸ್ವೀಕಾರಕ್ಕೆ ಒಂದೇ ಒಂದು ಪಕ್ಷವು ಉಂಟಾಯಿತು. ಅದೇಂದರೆ ಕಾಂಗ್ರೆಸ್ ಪಕ್ಷವೇ.

ಸಂಸ್ಥಾನಗಳ ಚಟುವಟಿಕೆ

ರಾಜಕೀಯ ಮೋಜಾಯಿಗಳ ಸ್ವೇಚ್ಛೆಯ ಬೆಳೆಗಳ ಇಂದಿಯಿಂದ ಪೀಡಿತರು ಸಂಸ್ಥಾನಗಳಿಗೆ ಸಮಯಕ್ಕೆಸಿ ಕಾಕ್ಷಿಯಾದ ತಿರುಮಂತ್ರಿಯವರನ್ನು ಒಂದು ಸರಿಯಾದ ಕಾಲಕ್ಕೆ ಜೀವಕ್ಕೆ ಸಂಸ್ಥಾನಗಳ ಜನರು ತಮ್ಮ ಹಕ್ಕುಬಾಧ್ಯತೆಗಳೇನೆಂಬುದನ್ನು ಎಚ್ಚತ್ತು ತಿಳಿದು ಸಂಘಟಿತರಾದ ಸ್ಥಳಗಳಿಂದ ಬಿಡುಗಡೆ ಹೊಂದಲು ಶ್ರೀಮತಿ ಸಾಧ್ಯವಾಗಿದ್ದಾವೆ. ಶ್ರೀಯುತರು ಸಂಸ್ಥಾನಗಳ ಒಂದು. ತಮ್ಮ ಜನತೆ ಹಕ್ಕುಬಾಧ್ಯತೆಗಳ ಬಗ್ಗೆ ಜಾಗೃತರಾಗಿದ್ದಾರೆ. ಈ ಸ್ವಾತಂತ್ರ್ಯ ಚಳುವಳಿಯನ್ನು ಮಾಡಿ ಆಯಿತು ಭಾರತ ರಾಷ್ಟ್ರ ಸಮಾಜಕ್ಕೆ ಸಮಾನವಾದ ಸ್ಥಾನ ಹೊಂದಲು ಎಂದು ಸ್ವಯಂಸೇವಕರಾಗಿ ಅನ್ನುವುದರ ಮೇಲೆ ನೆಲೆಯಾಗಿದೆ. ಇದರಿಂದ ಮೇಲಿನ ನೆಲೆಯಿಂದ ಈ ಕೋಟಿ ಜನರು ನಮ್ಮ ಸ್ಥಿತಿಯಿಂದ ಎತ್ತುತ್ತ ಸಂಸ್ಥಾನಗಳಲ್ಲಿ ಸ್ವಾತಂತ್ರ್ಯವನ್ನು, ಘನತೆಯನ್ನೂ ಮತ್ತೆ ಪೂರ್ಣ ಸ್ವರಾಜ್ಯವನ್ನೂ ಸಂಪಾದಿಸಲು ದೃಢಮನಸ್ಕರಾಗಿದ್ದಾರೆ. ಇಂದಿನ ಪರಿಸ್ಥಿತಿಯಲ್ಲಿ ಈ ಸಂಸ್ಥಾನಗಳು ಕಳಂಕಮಯವಾಗಿವೆ. ಅದೇ ಅಲ್ಲದೆ ಅವು ಹಿಂದಿನ ರೀತಿಯಲ್ಲಿ ಹಿಂದೂಸ್ಥಾನದ ಸ್ವಾತಂತ್ರ್ಯ ಮತ್ತು ಏಕತೆಗೆ ಅಡಚಣೆಯಾಗಿವೆ.

ಮಾಜಿಸ್ಥರ ಮಾರ್ಗದರ್ಶನ

ಈ ಮಹಾನ್ ಅತ್ಯಂತ ಆಲೋಚನೆಯ ಮತ್ತು ಅತ್ಯಂತ ಉತ್ಕೃಷ್ಟವಾದ ಮಾನವ ಮಾರ್ಗದಲ್ಲಿ ಸಂಸ್ಥಾನಗಳಲ್ಲಿ ಚಳುವಳಿಗಳನ್ನು ಮಾಜಿಸ್ಥರು ಮಾರ್ಗದರ್ಶನ ಮಾಡಿದ ಘನತೆಯನ್ನು ಗುರುತಿಸೋಣ ಮತ್ತು ಕೃತಜ್ಞತೆ ಅರ್ಪಿಸೋಣ. ಇನ್ನು ಮೇಲೆ ಸಂಸ್ಥಾನಗಳ ಸ್ಥಿತಿ ಹೇಗಾಗಿತ್ತೆ ಒಂದು ಮೊದಲ ಪಟ್ಟ ಹೊಂದಿರುವುದು. ಫೇಲ್ಯೂರ್ ಆಫ್ ಫೆಡರೇಷನ್ ಸಭೆಯಲ್ಲಿ ಪೈಸಾಯರು ಮಾಡಿದ ಭಾಷಣದಿಂದ ತಾವುಗಳು ನಮ್ಮ ಸಂಸ್ಥಾನಗಳ ರಾಜಕೀಯ ಚಳುವಳಿಗಳನ್ನು ಬಹಿಷ್ಕರಿಸಿದವರೆಂಬುದು ಸ್ಪಷ್ಟವಾಗಿದೆ.

ಜಾಗೃತರ ಸಮಾಂತರ್ಯ

ಅಖಿಲ ಭಾರತ ಮೇಲಿನ ಸಂಸ್ಥಾನಗಳ ಪ್ರಜೆಗಳಲ್ಲಿ ಈ ವರ್ಗ ಬಂಡೆಯ ಮಾಡಿದರೆಂದು ನಿಮ್ಮಗಳೆಲ್ಲ ಅಧ್ಯಕ್ಷರಾಗಿದ್ದಾರೆ. ಇವರು ಈ ಚಳುವಳಿಯನ್ನು ಅತ್ಯಂತ ಸ್ವಾಭಾವಿಕವೆಂದು ಕೆಲವು ಮಹಾನುಭಾವರೆಂದು ಸ್ವೀಕರಿಸಿದ್ದಾರೆ. ತಮ್ಮ ಹಕ್ಕುಬಾಧ್ಯತೆಗಳನ್ನು ಗುರುತಿಸಿಕೊಳ್ಳಲೆಂದು ಸಂಸ್ಥಾನಗಳ ಜನರು ಆಶೆಯನ್ನು ಇತ್ತ ತಿಳಿದ್ದೇನೆ. ಪ್ರಜೆಯೊಂದು ಸಂಸ್ಥಾನಗಳನ್ನು ಸಮ್ಮತಿಯಾಗಿರುವ ಪೆಡ್ಡಾಗಿ ಈ ಚಳುವಳಿಯ ಹೆಚ್ಚಿನಂತ ಮಹತ್ವವೆಂದು ನಾನು ಸರ್ಕಾರಗಳಿಗೆ ಸೂಚಿಸಬಯಸುವೆನು.

ಅಸಮಾಧಾನ

ಸಮಾಧಾನ ಕಾರಣವಿದ್ದ ಕಾಂಗ್ರೆಸ್ ಸದಸ್ಯರ ಸಂಖ್ಯೆಯು ಸರ್ಕಾರಿಯಲ್ಲಿ ಮೊದಲ ಮೆಟ್ಟಿಲಾಗಿದೆ. ಇದರಿಂದ ಆದರೆ ಛಾಯಾಚಿತ್ರಗಳಿಗೆ ಸ್ಥಾನಗಳಾದ ಮೇಲೆ ಪ್ರಜೆಯಾದ ಅವರೆಲ್ಲ ಸರ್ಕಾರದವರು. ಸರ್ಕಾರಗಳ ಸಮಸ್ಯೆ ಸ್ವಾತಂತ್ರ್ಯ ಚಳುವಳಿಯ ಮೇಲೆ ಪ್ರಭಾವ ಬೀರಿದೆ.

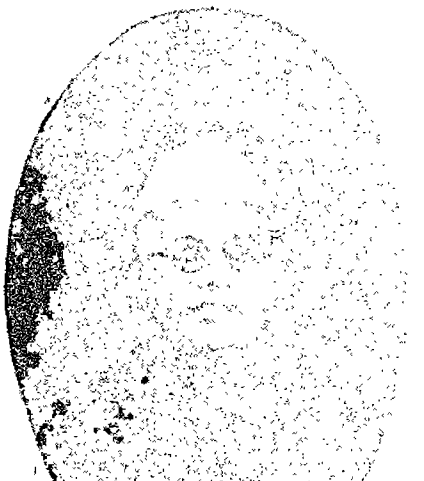

ಶ್ರೀಯುತ ಹೆಚ್. ಸಿ. ರಾಮಪ್ಪನವರು

ಮಾಡಿದೆಯೆಂದು ಹೇಳಬಯಸುವೆ. ನೈಸರ್ಗಿಕ ಸ್ವಾಯತ್ತ ಸಂಸ್ಥಾನದ ಸರ್ಕಾರದವರು ಈ ರೀತಿ ತಮ್ಮ ಮಾತಿನಲ್ಲಿ ನಿಷ್ಠೆ ಮತ್ತು ಯೋಗ್ಯತೆಯನ್ನು ತೋರಿಸಿದ್ದೇವೆ. ಸಾಮ ಸೇವೆಯಲ್ಲಿ ಮತ್ತು ಇಂಥ ಸರ್ಕಾರದ ಮೇಲಿನ ನಿಷ್ಠೆ ಮತ್ತು ಕಾಂಗ್ರೆಸ್ ಸಹಕಾರ ಕೇಳಿಕೊಳ್ಳುವುದು ಮೇಲಿನ ಸರ್ಕಾರಗಳ ಕರ್ತವ್ಯ.

ಇದರ ಸರ್ಕಾರದ ಮಾಜಿಸ್ಥರು ಸಂಸ್ಥಾನಗಳಿಗೂ ಪ್ರಜಾಪ್ರತಿನಿಧಿಗಳಿಗೂ ಸ್ಥಾನ ಕೊಡುವುದಾಗಿದೆಯೆಂದು ಹೇಳಿದ ಕೆಲವು ಸಂಸ್ಥಾನಗಳ ಸ್ಥಿತಿ ಸ್ವಾಯತ್ತ ಸಂಸ್ಥಾನದಲ್ಲಿ ಒಂದು ಮೊದಲಾದ ಮಾಡಿದಂತೆ ಸ್ವೀಕರಿಸಿ ಸರ್ಕಾರವು ಮಧ್ಯಂತರದ ಅಭ್ಯರ್ಥಿಗಳನ್ನು ಹೊರಡಿಸುವುದು ಮಾಡಿ ಕೊಟ್ಟು. ಇದೆಲ್ಲವನ್ನು ಅಭ್ಯರ್ಥಿಸುವುದರ ಮಾಂಬೇಕ್ಷ ಮೊದಲ ಜಾಗ್ರತ್ತನ್ನು ಮಾಡಿ ಕೊಡಬೇಕಾಗಿದೆಯೆಂದೂ ಸ್ವೀಕರಿಸಿದ್ದೇನೆ. ಇಂದು ತಮ್ಮ ಸ್ಥಿತ್ಯಂತರವನ್ನು ಅಭಿವೃದ್ಧಿಯ ಸ್ಥಾನ ಕೊಡಲಾಗಿದೆ. ಸ್ವಾಯತ್ತ ಸಂಸ್ಥಾನದ ಸರ್ಕಾರದ ಮೊದಲ ಸಂಸ್ಥಾನಗಳನ್ನು ಇಂದು ನಾನು ಸಂಬಂಧಿಸಿದಂತೆ ಸ್ವಾಯತ್ತ ಸಂಸ್ಥಾನದ ಸ್ಥಿತಿಯ ಮೇಲೆ ಅವಲಂಬಿಸಿದೆ. ಸ್ವಾಯತ್ತ ಸಂಸ್ಥಾನದ ಸ್ಥಿತಿಯ ಮೇಲೆ ಅವಲಂಬಿಸಿದೆ. ಅಧಿಕಾರ ಸ್ವಾಯತ್ತವೆಂದೇ ಹೇಳಿದ್ದಾರೆ. ಸ್ವಾಯತ್ತ ಸ್ಥಾನದ ಸ್ಥಿತಿಯ ಮೇಲೆ ಅವಲಂಬಿಸಿದ

ಸಾ ಧಿ

೩೦—4—39 ನೇ ಸೋಮವಾರ

ವಿದುರನಗರದ ಸಮಾರಂಭಗಳು

ವಿದುರ ನಗರದ ಕಾಂಗ್ರೆಸ್ ಅಧಿವೇಶನವು ಈಗ ಬಹಳ ಅತ್ಯಂತ ಯಶಸ್ವಿಯಾಗಿ ನಡೆಯಿತು. ಸುಮಾರು ಇಪ್ಪತ್ತು ಸಾವಿರ ಜನರು ಸೇರಿದ್ದರು. ಕಾರ್ಯಕ್ರಮಗಳು ಸಾಂಗವಾಗಿಯೂ ಶಾಂತಿಯಿಂದಲೂ ನಡೆದವು.

ಈಗಿನ ವರ್ಷದ ಅಧಿವೇಶನದಂತೆ ಅಧಿಕಾರಿಗಳ, ಯಾವ ಪ್ರತಿನಿಧಿಕಗಳನ್ನೂ ಮಾಡಲಿಲ್ಲ. ಈ ಅಧಿವೇಶನದಲ್ಲಿ ಒಬ್ಬ ಅಧಿಕಾರಿಗಳ ಸುಳ್ಳು ಇರಲಿಲ್ಲ. ಮಾತ್ರ ಒಬ್ಬೆಯವರಂತೂ ಪ್ರವೇಶಿಸಲೇ ಇಲ್ಲ. ಮಾಂಸಾಹಾರ ಪ್ರಸ್ತಾಪದಲ್ಲಿ ಈಗಿನ ವರ್ಷದ ಘಟನೆಗಳ ಕೆಲವು ಎಲ್ಲರನ್ನೂ ಸಮಾಧಿಯಲ್ಲಿರುವಂತೆ ಪ್ರೇರಿಸಿದವೆಂದು, ಸಭೆಯು ಸ್ವಯಪ್ರೇರಣೆಗೆ ಪ್ರಾಯೋಗಿಕವಾಗಿ ಸರ್ಕಾರದವರು ಸಹಕರಿಸಲಿಲ್ಲ. ಇದು ಅತ್ಯಂತ ವಿಷಾದಕರ. ಆದರೂ ವ್ಯಾಪಕ ಸಂತೋಷದವರು ಯಾವ ಸಮಯದಲ್ಲಿಯೂ ಕೋಪಕ್ಕೆಳುವಂತೆ ವರ್ತಿಸಲಿಲ್ಲ ಮಾಡಿದ್ದರು.

ಸಭೆಗೆ ಮುಂಚೆ ಸಭ್ಯಸ್ಥರ ಸಭೆ ಸಂಭವಿಸಿತು. ಇದು ಈ ಅಧಿವೇಶನದ ವಿಶೇಷ. ಇದರಿಂದ ಸಮ್ಮೇಳನದ ಅರ್ಥಕ್ಕೆ ಸ್ಥಿತಿಯು ಬಹಳ ಹಾಸ್ಯಾಸ್ಪದ ಬೇರೂರಲ್ಪಟ್ಟಿದೆ ಪ್ರಾಯಶ್ಚಿತ್ತ ಕೊಟ್ಟಿರುವುದು ಕೆಲವರಿಗೆ ಸಂತೋಷವಾಗಿಯೂ ಇರಬಹುದು.

ಕಾಂಗ್ರೆಸ್ ಸಮಾರಂಭದಲ್ಲಿ ಅಧ್ಯಕ್ಷರ ಮೆರವಣಿಗೆಯು ಒಂದು ಸ್ವಾರಸ್ಯವನ್ನು ಕೊಟ್ಟ ಕ್ರಮ. ಕಳೆದ ವರ್ಷ ಎತ್ತುಗಳನ್ನು ಕಟ್ಟಿದ ಗಾಡಿಯಲ್ಲಿ ಅಧ್ಯಕ್ಷರನ್ನು ಕರೆತರಲಾಯಿತು. ಈ ಸಾರಿ ಬೇರೆ ಕುದುರೆಯ ಮೇಲೆ ಮೆರವಣಿಗೆ ನಡೆಯಿತು. ಎತ್ತುಗಳಿಂದ ಕುದುರೆಗೆ ಗಾಡಿ ಬದಲಾಯಿಸಿದ್ದೇಕೆ ಗೊತ್ತಿಲ್ಲ. ಅದೂ ಕುದುರೆಯ. ಹಿಂದಣ ಗೆಯ ಅತ್ಯಂತ ಶೋಭಾಯಮಾನವಾಗಿತ್ತು. ಕುದುರೆ ಮೇಲೆ ಮೆರವಣಿಗೆ ಹೋಗುವಾಗ ಶ್ರೀ ದಾಸಪ್ಪನವರು ಪಂಡಿತ ಜವಾಹರಲಾಲರನ್ನು ಪ್ರಾರ್ಥಕ್ಕೆ ಕರೆದಿದ್ದರು. ಮುಂದಿನ ವರ್ಷ ವೈಜಾಪುರ ರಾಷ್ಟ್ರೀಯ ಸೂತ್ರವನ್ನು ನಡೆಸುವ ಸೇವಾಪಕ್ಷದಂತೆ ಕಾಣುತ್ತಿದ್ದರು

ಆಖಿಲ ಭಾರತ ಕಾಂಗ್ರೆಸ್ ಮಹಾ ಸಭೆಯಲ್ಲಿ ನಡೆಯುವಂತೆ ಇಲ್ಲೂ ಅನೇಕ ಇತರ ಸಮಾರಂಭಗಳು ನಡೆದವು. ಸಮಾವಾಡಿ ಸಮ್ಮೇಳನವು ಅವುಗಳಲ್ಲಿ ಪ್ರಾಮುಖ್ಯವಾದುದು. ಅದಕ್ಕಾಗಿ ಶ್ರೀಮತಿ ಕಮಲಾ ದೇವಿಯವರು ಮಂಗಳೂರಿನಿಂದ ಬಂದಿದ್ದರು. ಆದರೆ ಬಿಲ್ಲಾ ಪ್ರಾಜೆಕ್ಟ್ ಬರು ಅವರಿಗೆ ಒಂದು ಪತ್ರವನ್ನು ಬರೆದು ಸಮಾವಾಡಿ ಸಮ್ಮೇಳನವು ನಡೆಯುವುದು ಸರ್ಕಾರಕ್ಕೆ ಇಷ್ಟವಿಲ್ಲವೆಂದೂ. ಅಲ್ಲದೆ ಶ್ರೀಮತಿಯವರು ವಿದುರನಗರದ ಯಾವ ಸಮಾರಂಭದಲ್ಲಿಯೂ ಭಾಗವಹಿಸಬಾರದೆಂದೂ, ಹಾಜರಾಗಿಯೂ ಇರಬಾರದೆಂದೂ ತಿಳಿಸಿದ್ದರು. ಸಂಸ್ಥಾನದ ಯಾವ ಭಾಗದಲ್ಲಿಯೂ ಶ್ರೀಮತಿಯವರು ಭಾಷಣ ಮಾಡಬಾರದೆಂದೂ ಸಹ ತಿಳಿಸಿದ್ದರು. ಶ್ರೀಮತಿಯವರು ಇದನ್ನು ಪ್ರತಿಭಟಿಸಿ ಸಮಾವಾಡಿ ಸಮ್ಮೇಳನದಲ್ಲಿ ಭಾಗವಹಿಸಿದರು. ಕಾಂಗ್ರೆಸ್ ಸಮಾರಂಭದಲ್ಲಿಯೂ ಭಾಷಣ ಮಾಡಿದರು. ಸಮ್ಮೇಳನವು ಮಾತ್ರ ಮಾಮೂಲಾಗಿ ನಡೆಯಿತು. ಸರ್ಕಾರದವರು ಈ ಸಮ್ಮೇಳನಕ್ಕೆ ಒದಗಿಸಬಾಕಿದುದನ್ನು ಇಷ್ಟೆ ವ್ಯತ್ಯಾಸವೆಂದೇ ಗೊತ್ತಿಲ್ಲ. ಸಮಾವಾಡಿದ ಸತ್ಯವನ್ನು ಈಗ ಎಲ್ಲೆಲ್ಲೂ ಅಂಗೀಕರಿಸಲಾಗುತ್ತಿದೆ. ಇಂಗ್ಲೆಂಡಿನಲ್ಲಿ ಕಮ್ಯೂನಿಸ್ಟ್ ಪಂಗಡಗಳು ಸಹ ಇವೆ. ಹೀಗಿರುವಲ್ಲಿ ಮೈಸೂರಿನಲ್ಲಿ ಈ ತತ್ವಪ್ರಚಾರಕ್ಕೂ ಅಂಜಿಕೆಯೆಂದೆ?

ಶ್ರೀಮತಿ ಯಶೋಧರಾ ದಾಸಪ್ಪನವರ ಅಧ್ಯಕ್ಷತೆಯಲ್ಲಿ ನಡೆದ ಮಹಿಳೆಯರ ಸಮ್ಮೇಳನವು ಪ್ರಭಾವಶಾಲಿಯಾಗಿತ್ತು. ದೊಡ್ಡ ದೊಡ್ಡ ನಗರಗಳಲ್ಲಿ ನಡೆಯುವ ಮಹಿಳಾ ಸಮ್ಮೇಳನಗಳಂತೆ ಇದು ಇರಲಿಲ್ಲ. ಯಾವ ಆಡಂಬರವೂ ಅಲ್ಲಿ ತಾಂಡವವಾಡಲಿಲ್ಲ. ಹಾಜರಿದ್ದ ಸೋಲ್ಬಟ್ಟು ಸ್ತ್ರೀಯರು ಬಂದಿದ್ದರು. ಇತರರು ಸಾವಿರ ಜನ ಸ್ತ್ರೀಯರಿದ್ದರು. ಅಲ್ಲಿ ಯಾವ ಪೇಚಾಟವೂ ಗಲಾಟೆ ಇರಲಿಲ್ಲ. ಪುರುಷರಿಗೂ ಸಹ ಪ್ರವೇಶ ಕೊಟ್ಟಿದ್ದರು. ಸಭೆಯಲ್ಲಿ ಅಭಿಪ್ರಾಯ ಗಂಡಿಸಿದ್ದರು. ಜಾಸ್ತಿಗಳ ಬೆಂಬಲ ಸ್ವಾತಂತ್ರ್ಯಕ್ಕೂ ಸ್ತ್ರೀಯರ ಸರಳ ಬಾಳನೆಕ್ಕೂ ಸಂಬಂಧಪಟ್ಟಿದ್ದವು. ಇಂತಹ ಸ್ತ್ರೀಯರಲ್ಲಿ ಮಹಿಳೆಯರ ಸಮ್ಮೇಳನಗಳು ನಡೆದರೆ ನಿಜವಾಗಿಯೂ ಸ್ತ್ರೀಯೋದ್ಧಾರವಾದೀತು.

ಶ್ರೀ ಟಿ. ಬಿ. ಬಿಷ್ಟಲಿಂಗಯ್ಯನವರ ಅಧ್ಯಕ್ಷತೆಯಲ್ಲಿ ಹರಿಜನರ ಸಮ್ಮೇಳನವೊಂದು ನಡೆಯಿತು. ನೂರಾರು ಜನ ಹರಿಜನರು ಬಂದಿದ್ದರು. ಅನೇಕ ಮಂದಿ ಮಹಿಳೆಯರು ಹರಿಜನರ ಸ್ಥಿತಿಗತಿಗಳನ್ನು ಕುರಿತು ಮಾತನಾಡಿ ಅವರು ಅಭಿವೃದ್ಧಿಗೆ ಬರಬೇಕಾದ ಮಾರ್ಗಗಳನ್ನು ಸೂಚಿಸಿದರು.

ಮೈಸೂರು ಸತ್ಯಾಗ್ರಹದ ವಿಚಾರವಾಗಿಯೂ ಒಂದು ಒಟ್ಟಿಗೆ ಸಭೆ ನಡೆಯಿತು. ಶ್ರೀ ಗಳಾದ ಮಾಬಲಿಶಾಯಿರವರು, ಬಾಳಾಸಾಹೆಬ ಪಂಡಿತರು ಮೈಸೂರ್ ಕ್ಷುಭಿತದ ಸತ್ಯಾಗ್ರಹದ ಇತಿಹಾಸವನ್ನು ವಿವರಿಸಿದರು. ಸತ್ಯಾಗ್ರಹವು ನಿಂತರೂ ಕಾರ್ಯಾಗ್ರಹವು ತಪ್ಪದೆ ರಾಜಕೀಯ ಪ್ರಾಧಿಕಾರಿಗಳನ್ನು ಇನ್ನೂ ಬಂಧನದಲ್ಲಿಟ್ಟಿರುವುದನ್ನು ಖಂಡಿಸುವ ನಿರ್ಣಯವಾಯಿತು. ಈ ರೀತಿ ಅನೇಕ ಕಾರ್ಯಕ್ರಮಗಳು ಎಡೆಬಿಡದೆ ನಡೆದವು.

ಮಹಾಸಭೆಯಲ್ಲಿ ಅನೇಕ ಮುಖ್ಯವಾದ ಠರಾವುಗಳು ಅಂಗೀಕರಿಸಲ್ಪಟ್ಟವು. ಇವುಗಳಲ್ಲಿ ವಿಶೇಷವೆನೆಂದರೆ ಕಾರ್ಯಕಾರಿ ಮಂಡಲಿಯವರು ತಂದ ಎಲ್ಲಾ ನಿರ್ಣಯಗಳೂ ಅಂಗೀಕಾರವಾದವು. ಬಾಹಿರಿಯವರು ಕಳುಹಿಸಿದ್ದ ನಿರ್ಣಯಗಳಲ್ಲಿವೂ ಹಿಂದಕ್ಕೆ ತೆಗೆದುಕೊಳ್ಳಲ್ಪಟ್ಟವು. ಇದರಿಂದ ಕಾರ್ಯಕಾರಿ ಮಂಡಲಿಯು ಎಷ್ಟು ಪ್ರಗತಿಪರವಾಗಿದೆಯೆಂದೂ ಅದರಲ್ಲಿ ಪ್ರತಿನಿಧಿಗಳಿಗೆ ಎಷ್ಟು ವಿಶ್ವಾಸವಿದೆಯೆಂದೂ ವ್ಯಕ್ತವಾಗುತ್ತದೆ.

ಸಭೆಯಲ್ಲಿ ಮಂಜೂರಾದ ಮುಖ್ಯ ಠರಾವು ಮುಂದಿನ ಕಾರ್ಯಕ್ರಮಕ್ಕೆ ಸಂಬಂಧಪಟ್ಟದ್ದು. ರಾಜಕೀಯ ಸುಧಾರಣೆಗಳು ಪ್ರಕಟವಾದಮೇಲೆ ಅವುಗಳ ವಿಷಯವಲ್ಲಿ ಕಾಂಗ್ರೆಸ್ ಯಾವ ನೀತಿಯನ್ನು ಅನುಸರಿಸುತ್ತದೆಯೆಂಬುದನ್ನು ನಿರ್ಣಯಿಸಲು ಆಖಿಲ ಮೈಸೂರು ಕಾಂಗ್ರೆಸ್ ಕಮಿಟಿಗೆ ಅಧಿಕಾರಕೊಡಲಾಗಿದೆ. ಈಗಿನ ಸಂದರ್ಭದಲ್ಲಿ ಇದೇ ಯೋಗ್ಯವಾದ ಮಾರ್ಗ. ಮುಂದೆ ಸಂಸ್ಥಾನದಾದ ಮೇಗೆ ಪರಿಸ್ಥಿತಿ ಬೇಕೆಂಬುದನ್ನು ಆ ಸಮಿತಿಯು ನಿರ್ಧರಿಸುತ್ತದೆ. ಪ್ರಜೆಗಳಲ್ಲಿ ಜೀವಾಸ್ಥಾಯವನ್ನು ಜಾಗೃತಕವಾದ ರಚನಾತ್ಮಕ ಕಾರ್ಯಗಳನ್ನು ನಡೆಸಬೇಕು. ಕಾಂಗ್ರೆಸ್ ಸಂಸ್ಥೆಗಳನ್ನು ಬಲಪಡಿಸಬೇಕು. ಮುಂದೆ ಕಾಂಗ್ರೆಸ್ ಕೊಡುವಕ್ಕೆ ಅಭ್ಯರ್ಥಿಗಳನ್ನು ಜೀವತ್ಯಜಿಸಿದಂದಲೂ ನಿಶ್ಚಯಿಸಿಯಾದರೂ ನಡೆಸಲು ಪ್ರಯತ್ನ ಮಾಡಬೇಕು. ಇದೇ ಕಾಂಗ್ರೆಸ್ಸಿನವರ ಮುಂದೆ ಈಗ ಇರುವ ಕರ್ತವ್ಯ.

ಇಂಗ್ಲಂಡಿಗೆ ಪ್ರತಿನಿಧಿಗಳು

ಬ್ರಿಟಿಷ್ ಸರ್ಕಾರದವರು ಪ್ರತಿನಿಧಿಕ ದಳವೊಂದನ್ನು ನಿರ್ಮಿಸಬೇಕೆಂದು ಸಿದ್ಧಪಡಿಸಿದ್ದಾರೆ. ಯುದ್ಧ ಸಮಯದಲ್ಲಿ ಇವರು ಸ್ವದೇಶದಲ್ಲಿಯೇ ಇದ್ದು ಪುರುಷರ ಮಾಡಬಹುದಾದಂತಹ ಎಲ್ಲಾ ಕಾರ್ಯಗಳನ್ನೂ ಮಾಡುವರೆಂದು ಹೇಳಲಾಗಿದೆ.

ಓರಿಯಂಟಿಲ್ ವಿಮಾ ಕಂಪೆನಿ

ಓರಿಯಂಟಿಲ್ ಜೀವ ವಿಮಾ ಕಂಪೆನಿಯು ಕಳೆದ ೬೫ ವರ್ಷಗಳಿಂದಲೂ ಯಾವಜ್ಜನರಿಗೆ ಸಲ್ಲತ್ತಿರುವ ಸೇವೆಯು ಸಕಾಲಿಕ ಪೂರ್ವದೇ ಆಗಿದೆ. ಪ್ರತಿ ವರ್ಷವೂ ಹೆಚ್ಚು ಹೆಚ್ಚಿನ ಉದ್ಯಮವನ್ನು ಮಾಡಿಕೊಳ್ಳುವುದಲ್ಲದೆ ಅನೇಕ ಸಂಸ್ಥಾನಗಳ ಪ್ರೋತ್ಸಾಹಗಳಿಗೆ ಪಾತ್ರವಾಗಿರುತ್ತದೆ. ಕಳೆದ ವರ್ಷ ಈ ಸಂಸ್ಥೆಯು ರೂ. ೨,೭೬,೪೦,೩೪೦ ರೂ. ನ ಬೆಲೆಯ ೫೩,೩೫೮ ಪಾಲಿಸಿಗಳನ್ನು ಪಡೆದಿರುತ್ತದೆ. ಇದರಿಂದ ಕಂಪೆನಿಯು ಎಷ್ಟು ಭದ್ರವೂ ಜನಪ್ರಿಯವೂ ಆಗಿದೆಯೆಂಬುದು ಚೆನ್ನಾಗಿ ಗೊತ್ತಾಗುತ್ತದೆ. ಸುಸ್ಥಿತಿಯ ಪ್ರತಿವಾದ ಮೇಲ್ವಿಚಾರಣೆ ಮತ್ತು ವಿಶಾಲವಾದ ನಡೆವಳಿಕೆ ಮುಖ್ಯ ಕಾರಣ. ಈಗಾಗಲೇ ಈ ಕಂಪೆನಿಯು ಭಾರತಖಂಡದಲ್ಲಿ ಸ್ವಾಮುಖ್ಯ ಸ್ಥಾನವನ್ನು ಪಡೆದಿರುವುದಲ್ಲದೆ ಅಂತರ ರಾಷ್ಟ್ರೀಯ ಪ್ರಖ್ಯಾತಿಯನ್ನೂ ಹೊಂದಿರುತ್ತದೆ. ಇನ್ನು ಮುಂದೆಯೂ ಇದೇ ಸ್ಥಾನವಾದ ಪ್ರಗತಿಯನ್ನು ಪಡೆಯಲೆಂದು ಹಾರೈಸುತ್ತೇವೆ.

ಮೈಸೂರು ಲೈಫ್ ಯೂನಿಯನ್

ಮೈಸೂರು ಲೈಫ್ಲ್ ಕೆಲಸಗಾರರ ಸಂಘವು ಈ ಊರಿನಲ್ಲಿ ಸ್ಥಾಪಿಸಲ್ಪಟ್ಟಿದೆ. ಜೊಗಳೂರಿನ ತರುಣ ಮುಂಖಾಗಿಗಳಾದ ಶ್ರೀ ಎಸ್. ರಾಮಸ್ವಾಮಿಯವರು ಅದರ ಅಧ್ಯಕ್ಷರು. ಸರ್ಕಾರದವರ ಅಂಗೀಕಾರವನ್ನು ಪಡೆಯುವುದೇ ಈ ಸಂಘದ ಉದ್ದೇಶ. ಇದಕ್ಕಾಗಿ ಗುರಂ ಜನರು ರುಜು ಮಾಡಿದ ಅರ್ಜಿಯನ್ನು ತಯಾರು ಮಾಡಿರುವುದಾಗಿ ಗೊತ್ತಾಗಿದೆ. ಇಂಥಾದೇ ದೇಶದಲ್ಲಿ ಬಹಳ ಲೈಫ್ಲ್ಗಳಿವೆ. ಈ ಎಲ್ಲಾ ಲೈಫ್ಲ್ಗಳಲ್ಲಿಯೂ ಕೆಲಸಗಾರರ ಪ್ರತ್ಯೇಕವಾದ ಸಂಘಗಳಿವೆ. ಮೈಸೂರಾದಿನಲ್ಲಿಯೂ ಇದೆ. ಮೈಸೂರಿನಲ್ಲಿ ಮಾತ್ರ ಇಲ್ಲ. ಸರ್ಕಾರ ನೌಕರರ ನಡತೆಯ ಬಗ್ಗೆ ಏರ್ಪಟ್ಟಿರುವ ಕಾನೂನಿನ ಲೈಫ್ಲ್ ಕೆಲಸಗಾರರಿಗೆ ಇಂತಹ ಸಂಘಗಳನ್ನು ಮಾಡಿಕೊಳ್ಳಲು ಅವಕಾಶ ಕೊಡುವುದಿಲ್ಲವೆಂದು ಸರ್ಕಾರದವರು ಹೇಳುವಂತಿದೆ. ಆದರೆ ಈ ಕಾನೂನು ಕೆಲಸಗಾರರಿಗೆ ಅನ್ವಯಿಸುವುದಿಲ್ಲ, ಎಂದು ಅಭಿಪ್ರಾಯ ಲೈಫ್ಲ್ ಮೋರ್ತಾದವರು ನಿರ್ಣಯಿಸುತ್ತಾರೆ. ಆದ್ದರಿಂದ ಈ ಸಂಘಕ್ಕೆ ಸ್ಥಾಪನೆಗೂ ಅಂಗೀಕಾರಕ್ಕೂ ಯಾವ ತೊಂದರೆಯೂ ಬರುವದಿಲ್ಲವೆಂದು ನಂಬಿಗೆ ಇದೆ.

ಅಸ್ಪೃಶ್ಯರ ಆರೋಗ್ಯ

ಮೈಸೂರು ಜಾಮುಂಡಿಪುರ ಮಹಿಳಾಸಂಘಾಲಯದಲ್ಲಿ ಪೌರಸಭೆಯವರು ಸ್ಥಾಪಿಸಿರುವ ಅಸ್ಪೃಶ್ಯರ ಆರೋಗ್ಯ ಸಂಘದ ಉದ್ಘಾಟನೆಯನ್ನು ದ್ವಿತೀಯ ನಡೆಸಿದ ಶ್ರೀ ಕೆ. ವಿ. ಅನಂತರಾಮಯ್ಯ ಅವರು ಸ್ವಲ್ಪ ಏನ ನೆಂದೆಂದಿದರು.

ರಾಜಕೋಟೆಯ ಯುದ್ಧಗಾಟ

ರಾಜಕೋಟೆಯ ಧಾರಾಸಭೆ ಸಾಕೇಲರು ಬಂದ್ಲು ಹಾಕಿ, ಕೊಟ ಕಂಟು ನೆರವಗಳನ್ನು ಮಡಿಸ್ತಳ ಇರುವರು. ಇಂತಿಯೂ ನ್ಯಾಯಾಧೀಶರಿಗೂ ಮಹಾತ್ಮರ ಸರಣಾ ಗಿರೀಫ್ತಾರ ಕೆಟ್ಟಿರು. ಆದರೆ ಸಿ ಧಾರಾಗಾ ಸಮಾಜಿ ಸರ್ಕಾರ್ ಪರೋಲು ಮಾಡಿಸಿರುವ ಹೆಸರುಗಳ ಮಸಲಿಯಲ್ಲಿ ರಾಜಕೋಟೆಯ ಕೆಲಕಾಲ ಕೆಲಸಿರುವರು. ಆ ಸಮಯ್ಯ ರಾಗಳು ರಾಜಕೋಟೆಯವರೆಂದು ಹೇಳಲು ಬರುವಾಗ ಕೊಯಬೇಕೆಂದು ಕೇಳಿರುವರು. ಇದರಿಂದ ಇನ್ನೂ ಬಕ್ಷಿಟ್ಟು ಉಂಟಾಗಿದೆ. ಈ ರೀತಿಯಲ್ಲಿ ಇನ್ನೂ ಎಷ್ಟೆಷ್ಟು ಮಂದಿಗಳನ್ನು ಅವರು ಮಾಡಬಹುದೋ ನೋಡಬೇಕು. ಅದ್ರಲಾಗಿ ರಾಜಕೋಟೆಯ ಮಹಾಸ್ಥಾನದಲ್ಲಿ ಹೆಚ್ಚಿದರಂಗ ಸಮ ಮಹಾತ್ಮರ ಮೇಲೆ ವಿಶೇಷ ಪ್ರಯತ್ನವನ್ನು ಮಾಡುತ್ತಿರುವರು. ಕಳೆದವಾರ ಮಹಾತ್ಮರನ್ನು ಅವರುಗಳು ಮುಟ್ಟಿಗೆ ಮಾಡಿ ಅವರಿಗೆ ಪ್ರಶ್ನೆ ಕೇಳ್ವುವರನ್ನೆಲ್ಲಿಟ್ಟಿದರು. ಮಹಾತ್ಮರು ಇದನ್ನೆಲ್ಲಾ ರಿಟ್ಟೆತನದಿಂದ ಎದುರಿಸುತ್ತಿದ್ದಾರೆ. ಬ್ರಿಟಿಷ್ ಅಧಿಕಾರಿಗಳು ಕಟ್ಟಿಗಳಾಗಿರುವಂತೆಯೆ. ಮಹಾತ್ಮರ ಫೋಟೋ ಬಿಡಿಸಲ್ಪಟ್ಟ ಸಾರ್ವಜನಿಕ ಮಾರಾಟಕ್ಕೆಯೂ ಸರಣಾ ಮಾಡಿರುವಂತೆ ಬಂದಾಗುತ್ತಿದ್ದು. ರಾಜಕೋಟೆಯ ಸುಡುಗಾಡಿನ ರಂಗಸ್ಥಳವಾಗಿದೆ. ಇದರ ಪರಿಣಾಮವು ಹೇಗಾಗುತ್ತದೋ ನೋಡಬೇಕು.

ಹಿಟ್ಲರನ ಆಟ ಮುಗಿಯಿತೆ?

ಇನ್ನು ಎರಡು ವರ್ಷ ಅವಧಿ

ನೆದೋಲಿಯನ್ನನ ನಂತರ ಯೂರೋಪಿನ ಸ್ವತಂತ್ರಗಳನ್ನು ಬಹಳವಾಗಿ ಬಹಳಾಯಿಸಿ ಪ್ರಯತ್ನದ ಮೊದಲನೇ ಸರ್ವಾಧಿಕಾರಿಯೆನಿಸಿದ ಹಿಟ್ಲರನ ಅದ್ಭುತ ಶಕ್ತಿ ಸಾಮರ್ಥ್ಯಗಳಿಗೆ ಅಂತ್ಯಕಾಲವು ಸಮೀಪಿಸಿದೆ. ಹೀಗೆಂದು ಅವನೇ ಹೇಳುತ್ತಾನೆ. ಇನ್ನು ಅವು ತಿಂಗಳು, ವರ್ಷವೋ—ಅಷ್ಟರಲ್ಲಿ ಎಲ್ಲವೂ ಇತ್ಯರ್ಥವಾಗುವದು. ಎರಡು ವರ್ಷಗಳಲ್ಲಿ ಅವನ ಸರ್ವಾಧಿಕಾರ ನೆಲ್ಲವ ವಿಸರ್ಜನವಾಗುವದು. ತನ್ನ ಸಿದ್ಧಾಂತ ಕ್ಕೆಯ್ಯಲ್ಲಿ ಅವನು ಈಗಿನಿಂದ ಬೇ ಸಿದ್ಧತೆಗಳನ್ನು ಮಾಡುತ್ತಿದ್ದಾನೆ. ಇದನ್ನು ಜೀವನದ ಸುಖ್ಯ ಗುರಿಗಳು ಮೂರು. ೧) ಜರ್ಮನಿಯ ಜನಾಂಗದ ಶುದ್ಧತೆಯಾಗುವುದು ೨) ಜರ್ಮನ್ ರಾಜ್ಯದಳತೆಯನ್ನು ವೃದ್ಧಿಪಡಿಸುವುದು. ೩) ಸಿಲ್ಲೆಸಿಯಾ ತನ್ನದನ್ನು ಪಡೆಯಮಾಡುವುದು. ಮೂರು ಉದ್ದೇಶಗಳನ್ನು ಅವನು ನಿರೀಕ್ಷಿಸಿಕೊಂಡಿದ್ದಾನೆ. ಮೊದಲನೆಯದನ್ನು ಸಮಯವನ್ನು ಕಾಯುತ್ತಿದ್ದಾನೆ. ಇನ್ನು ಎರಡನೆಯ ಗುರಿಯ ಸಾಧನೆಗಾಗಿ ಸ್ಪರ್ಧಿಸುವ ಯುದ್ಧ ಮೊದಲಾದ ಸಿದ್ಧತೆಗಳು ನಡೆದಿವೆ. ಮೂರನೆಯ ಗುರಿ ಸಾಧನೆಗಾಗಿ ಅವನು ಕಾಲ ಕಾಯುತ್ತಿದ್ದಾನೆ.

ಹಿಟ್ಲರನ ಈ ಗುರಿ ವರ್ಷ ಅವನು ತಿಗೆ ಇಟ್ಟಿದ್ದಾ ಅರಿಯುತ್ತಿದ್ದಾನೆ

ಹಿಟ್ಲರನಿಗೆ ಅಮೆರಿಕದ ಅಧ್ಯಕ್ಷರ ಬೇಡಿಕೆ

ಶಾಂತಿಗೆ ಸ್ಪರ್ಧಿಸಲಿ ಅಧಿಕಾರ ಸಮಾನ

ಅಮೆರಿಕಾದ ಪ್ರೆಸಿಡೆಂಟ್ ರೂಸ್‌ವೆಲ್ಟರು ಹಿಟ್ಲರ್-ಮುಸೋಲಿನಿಗಳಿಗೆ ಒಂದು ಸಮಾಧಾನವನ್ನು ಮಾಡಿಕೊಂಡಿದ್ದಾರೆ. ಗಂ ಮಹಾಕಾಲ ಯುದ್ಧ ಮುಂದುವರೆಸ್ತ ಮೂರ್ಖತನ ಮಾಡದೆ ಶಾಂತಿ ಸ್ಥಾಪನೆಗೆ ಸರ್ವಾಧಿಕಾರಿಗಳು. ಸಮಾಯ ಮಾಡುವುದಾದರೆ ರಾಷ್ಟ್ರ ಅಧಿಕಾರ ಸಮಾನತೆಗೆ ಸ್ಪರ್ಧಿಸುವುದಾಗಿ ತಿಳಿಸ್ತಾರೆ. ಆದರೆ ಇದರ ಬಾಯ ಎನ್ನು ಸ್ಪರ್ಧಿಸುವುದೇನೆ ತಿಳಿಯದು. ಹಿಟ್ಲರನು ಒಂದು ಮೇಲೆ ಆಕ್ರಮಣ ಮಾಡಿದ್ದರೂ, ತನ್ನ ಕೆಲಸವಾದ ಮೇಲೆ ಈ ಮಾತನ್ನು ಸುಂಬುವುದಿಲ್ಲವೆಂದು ಭಯವಿಸಬೇಕಾಗಿದೆ. ಚೆಕೋಸ್ಲೊವೇಕಿಯದ ಪ್ರಶ್ನೆಯನ್ನು ಹಿಟ್ಲರನು ಸುಡೆಟನ್ ಸ್ವಾಂಗದೇ ತನ್ನ ಮೂಡೋಸಿದ ರಾಜ್ಯಕ್ಕೆ ಯುದ್ಧ ಮೊದಲೆಯದೆಂದು ಹೇಳಿದ್ದನು. ಆದರೆ ಅದು ತೀರ್ಮಾನಗೆ ಇದೂ ಚೆಕೋಸ್ಲೊವೇಕಿಯದ ಸ್ವಾಂಗ ಸ್ವಾಯತ್ತತೆಯನ್ನು ಅಂಗೀಕರಿಸುವ ವಿಷಯ ಕೂಲಿಗಾರರ ಸಮಾಯವಿದ್ದರೆ ಯುದ್ಧವಾಗಲಾರುವುದು. ಆದ್ದರಿಂದ ಹಿಟ್ಲರನ ಚೆಂಬರ್ಲೇನರನ್ನು ಹೆದರಿಸಬೇಕು. ಆದರೆ ಸ್ವಾಯತ್ತ ಸ್ವಾಧಿಕಾರ ಕನ್ನು ಮುಂದೆ ಮಾಡುವುದಾಗಿ ನೆಡಿಸಬೇಕು—ಎಂದು ಪ್ರಯತ್ನ ಮಾಡುವಾಗ ಎ. ಜಿ. ಗಾರ್ಡನರವರು ಬರೆದಿದ್ದಾರೆ.

ಜನಾಬ್ದಾರಿ ಸರ್ಕಾರ

ಮಾತು

ಅದನ್ನು ಗಳಿಸುವ ಮಾರ್ಗ

ಲೆಂಡನ್‌ನಲ್ಲಿ ಸಾಮ್ರಾಜ್ಯ ಕಾನ್ಫರೆನ್ಸ ಸೇವಕಾದ ಶ್ರೀ ಎಸ್. ಎ ಬಾಂಡಾರ ಮಾಡಿ ಮೇಲ್ಕಾಣ ಗ್ರಂಥವನ್ನು ರಚಿಸಿದ್ದಾರೆ. ಅದರ ಮೊದಲನೆಯದೆಂದರೆ ಜನಾಬ್ದಾರಿ ಸರ್ಕಾರ ಸ್ಥಾಪನೆ ಮಾಡಿ ಸ್ವಾಯತ್ತ ಸ್ವಾಧಿಕಾರ ಕನ್ನು ಮುಂದೆ ಮಾಡುವುದಾಗಿ ತಿಳಿಸಬೇಕು—ಎಂದು ಪ್ರಯತ್ನ ಮಾಡುವಾಗ ಎ. ಜಿ. ಗಾರ್ಡನರವರು ಬರೆದಿದ್ದಾರೆ.

ಚೆಂಬರ್ಲೇನರು ತೊಗಬೇಕು

ಯುದ್ಧ ಕಾಲಕ್ಕೆ ಅವರು ಅರ್ಹರಲ್ಲ

ಬ್ರಿಟಿಷ್ ಮಂತ್ರಿಮಂಡಲದ ಚೆಂಬರ್ಲೇನರ ಮೇಲೆ ಬಹಳ ಪ್ರಹಾರ ಎದ್ದಿದೆ. ಅವರು ಮುಂದೆ ತಮ್ಮ ಸ್ಥಾನವನ್ನಿಟ್ಟಲ್ಲಿ ಅ ತಾರ್ಕಿಕವೆಂದೂ ಯುದ್ಧ ಪ್ರಾರಂಭಿಸ್ತಾರೆ. ಬಂದೇಕೆಂದೂ ತೀರ್ಮಾನಿಸ್ತಾರೆ. ಅವರ ಸ್ಥಾನವನ್ನು ಕ್ಷತ್ರಿಯರವರು ಇಮಾಂಡೆಗೆ ಅ ದರು ಅನೇಕರಾದ ಪ್ರಕಟಿಸಿದ್ದು, ನಿಷ್ಠುರವಾಯ ತಾ. ಅವರು ತಪ್ಪಿದ್ದನ್ನೂ ಒಪ್ಪಿದರು. ತಪ್ಪ ಮಾಡಿದ್ದೆವೆ ಎಂದು ಪ್ರಾರ್ಥಿಸ್ತಾರೆ. ಸಭ್ಯನಲ್ಲದೇ ಯುದ್ಧವಾಗುವುದು ಖಂಡಿತ. ಆಗ ಪ್ರಜೆಯ ಮೇಗಡೆಯವರನ್ನು ಇಮಾಂಡ ವರ ಕೈಯಲ್ಲಿ ಬಿಡುವುದು ಬುದ್ಧಿವಂತ. ಅಲ್ಲದೆ ಕೂಲಿಗಾರರ ಸಮಾಯವಿದ್ದರೆ ಯುದ್ಧವಾಗಲಾರುವುದು. ಆದ್ದರಿಂದ ತಮಗಾಗಿ ಚೆಂಬರ್ಲೇನರನ್ನು ತೆಗೆಯ ಬೇಕು. ಅವರ ಸ್ಥಾನದಲ್ಲಿ ಸ್ಥಾಧಿಕಾರ ಕನ್ನು ಮುಂದೆ ಮಾಡುವುದಾಗಿ ತಿಳಿಸ ಬೇಕು—ಎಂದು ಪ್ರಯತ್ನ ಮಾಡುವಾಗ ಎ. ಜಿ. ಗಾರ್ಡನರವರು ಬರೆದಿದ್ದಾರೆ.

ಚೀನಾ—ಜಪಾನ್ ಯುದ್ಧ

ಗೊರಿಲ್ಲಾ ಯುದ್ಧತಂತ್ರ

ದಕ್ಷಿಣ ಚೀನಾದಲ್ಲಿ ಜಪಾನಿಗೆ ಅನೇಕ ಪಾಡುಮಾಡುವುದಾಗುತ್ತಿದೆ. ಇದಕ್ಕೆ ಚೀನೀಯರು ಅನುಸರಿಸ್ತಿರುವ ಗೊರಿಲ್ಲಾ ಯುದ್ಧ ಪದ್ಧತಿಯೇ ಕಾರಣ. ಜಪಾನ್ ಸೈನ್ಯವು ಸಾಗರದ ಮೇಲೆ ಅಧಿಪತ್ಯ ಸ್ಥಾಪಿಸಿ ಬಂದ್ರೂ ಕೃತ್ಯಗಳನ್ನು ಕೈಯ ಸ್ಥಿತಿಯಲ್ಲಿ ಸಾಗರದ ಮೇಲೆ ಅಧಿಪತ್ಯ ಸ್ಥಾಪಿಸಿರುವ ಸೈನ್ಯವು ಕೆಲ ಸಮಯ ಮಾಡುತ್ತಿದ್ದಾರೆ. ಇದನ್ನು ಅಹಿಂಸಾ ಯುದ್ಧವಾಗುತ್ತಿದ್ದು. ಯುದ್ಧವು ಅಂತಿಮವಾಗಿ ಎಲ್ಲರ ಸಹಕಾರದಿಂದ ಇದನ್ನು ಅದು ಮುಂದುವರೆಸಿದೆ ಕಾಗುತ್ತದೆ. ಇದನ್ನು ಸತ್ಯಾಗ್ರಹ ಎಂದು ಮಾಡಬಹುದು. ಮೊದಲು ಹೇಗೆ ಸಾಧ್ಯವಾಗುವುದೆಂದು ಹೇಳಬೇಕು. ಜಪಾನಿಗೆ ಬಹಳ ಕಷ್ಟವಾಗಿದೆ. ಒಂದು ದಿಕ್ಕಿನ್ನು ಒಪ್ಪಿ ಹೋದ ಮಾಡಬಹುದಾಗುತ್ತದೆ. ಇದು ಚೀನೀಯರ ಅಧಿಕಾರ ಮಾಡಿದ್ದಾರೆ. ಇದರ ಅಧಿಕಾರ ಜಪಾನ್ ಯುದ್ಧ ಮಾಡುವುದು ಮೊದಲೇ ಮಾಡಿ ಸ್ಥಾಪಿಸ್ತಾರೆ. ಇದರ ಪ್ರಯತ್ನ ಸಂದೇಹವಿಲ್ಲ.

ಮೊದಲೇನು? ಅದನ್ನು ಹೇಗೆ ಸಂಭವಿಸ ಬೇಕು? ಎಂದು ಆಲೋಚಿಸಿ, ಬಹಳ ಚೆನ್ನಾಗಿ ಸಂಶೋಧಿಸ್ತಿದೆ. ಜಾಗ ಜಪಾನೀಯರು ಇದಕ್ಕೆ ಸುಲ್ಲಾಗಿ ಬರೆದಿದ್ದಾರೆ. ಜಪಾನ ಗ್ರಂಥಗಳಿಂದ ಈ ಕಾಲದಲ್ಲಿ ಅತ್ಯಂತ ಪ್ರಯೋಜನವುಳ್ಳದ್ದಾಗುತ್ತದೆ. ಇದನ್ನು ಸ್ವ ಸ್ಥಿತಿಯಲ್ಲಿ ಇಟ್ಟಿದ್ದ ಮೊದಲೇ ಕೊಡುತ್ತೇವೆ. ಬೆಲೆ ಅಣಾ ಮಾತ್ರ.

'ಮೈಸೂರಿನ' ಮುನ್ನಡೆ

"ಮೈಸೂರು ಇನ್ಸೂರೆನ್ಸ್ ಕಂಪನಿಯು ನಿಷ್ಠಾಂಶ ಪಾಲಿಸಿಯಾ ಇದು ಭರವಸೆಯಿಂದ ಸುಭದ್ರವಾದ ಕಂಪನಿಗಳಲ್ಲೊಂದಾಗಿದೆ" .... "ಇನ್ಸೂರೆನ್ಸ್ ಟೈಮ್ಸ್"

ಯಾವುದು ಎಷ್ಟೆಷ್ಟಿಯೂ ನಿಲುಗಲೆಂದು ಗುರಿಯಾದ ಸರ್ವಾಂಗ ಸುಂದರ ಸಾದ ಸಾಧನೆ ಮಾಡಿ ಪ್ರತಿಗಳನ್ನು ಜಾಗ ತಂದಿದೆ!

ಜೀವಿತಾನ್ ಪಾಲಿಸಿಗಳ ಮೇಲೆ ಶೇಕಡಾ ಬೋನಸ್ ಪಾಲಿಸಿ, ಪ್ರಿಮಿಯಂ ಪೇಯಿಡ್ ಪಾಲಿಸಿ, ಎಂಡೋಮೆಂಟ್ ಪಾಲಿಸಿ, ಮೋಲ್ ಅಂಡ್ ಪೊಸ್ಟೆಸ್ಸ್ ಪಾಲಿಸಿ, ಪೆನ್ಷನ್ ಪಾಲಿಸಿ, ಇತ್ಯಾದಿ, ಇತ್ಯಾದಿ

'ಮೈಸೂರಿನ' ಸೇವಾಶಕ್ತಿಯನ್ನೂ ಸುಖವೆಯನ್ನೂ 'ಅದರ್ಶ ಸಂಸ್ಥಾನದ ಅದರ್ಶ ಸಂಸ್ಥೆ' ಎಂದು ಶ್ಲಾಘಿಸುವುದು ಗಳಿಸಿದೆ.

ಅದರ್ಶ ಸಂಸ್ಥಾನದ ಈ ಅದರ್ಶ ಸಂಸ್ಥೆಯ ಪಾಲಿಸಿದಾರರು, ಪ್ರತಿನಿಧಿಗಳೂ ಆಗಿ ಪ್ರತಿಷ್ಠಾಯಾಗಿರಿ.

ಹೆಚ್ಚು ವಿವರಗಳಿಗೂ ಮೊತ್ತ ಪ್ರಾಸ್ಪೆಕ್ಟಸ್‌ಗಾಗಿ ಈ ವಿಳಾಸಕ್ಕೆ ಬರೆಯಿರಿ

ಅದರ್ಶ ಮ್ಯಾನೇಜರ್,

ಮೈಸೂರು ಇನ್ಸೂರೆನ್ಸ್ ಕಂಪನಿ ಲಿಮಿಟೆಡ್,

ಶ್ರೀ ವಿಲಿಂಗ್ಡನ್ ಸೇತುವೆ, ಬೆಂಗಳೂರು ಸಿಟಿ.

ಮೈಸೂರಿನ ಶಾಸನಸಭೆ

ಅಕ್ಷರದ ಭಾಷಣ

(೧ ನೇ ಪುಟದಿಂದ ಮುಂದಕ್ಕೆ)

ಅಕ್ಷ "ಕೆಲವು ಒಂದೇ ಕಡೆಯಾಗಿ ಆಗುತ್ತಿವೆ. ಮಾನಸಿಕ ಯೋಚನೆಗಳ ಮೌಲ್ಯಗಳ ಗುಣಾಭಿವೃದ್ಧಿಯೂ ಸಿಗದೆ ಹೋಗಿರುವುದು."

ಮಹಾಜನರ ಸಂಖ್ಯೆ ಹೆಚ್ಚಿಸಿರಿ!

ಮೈಸೂರು ಮಹಾಜನ ಸಂಖ್ಯೆಯೆಷ್ಟು ಹೇಳಿಕೊಳ್ಳುವುದಕ್ಕೆ ನಮ್ಮ ಸರ್ಕಾರಕ್ಕೆ ಬಹಳ ಆಸೆ. ಈ ದೇಶದಲ್ಲಿಂದ ಬಂದಿರುವ ಮಾಹಿತಿಯನ್ನು ಇಟ್ಟುಕೊಂಡು ಅದರ ಅಭಿವೃದ್ಧಿಯನ್ನು ಗುರುತಿಸಿ ಹೇಳಿಕೊಳ್ಳುವುದೂ ಇದರ ಮೇಲೆ ಸರ್ಕಾರದ ಸ್ಥಾನಗಳನ್ನು ಕಿತ್ತುಕೊಳ್ಳುವುದೂ ಒಂದು. ಕೆಲವೊಮ್ಮೆ ಇರುವುದೂ ಮೂಲ ಸಂಖ್ಯೆಯನ್ನು ಸಾಧ್ಯವಾದಷ್ಟು ಕಡಿಮೆ ಮಾಡಿ ಹೇಳುವುದೂ ಒಂದು. ಸರ್ಕಾರದ ಸ್ಥಾನಗಳನ್ನು ಕಿತ್ತುಕೊಳ್ಳುವುದೂ ಒಂದು. ಕೆಲವೊಮ್ಮೆ ಇರುವುದೂ ಮೂಲ ಸಂಖ್ಯೆಯನ್ನು ಹೆಚ್ಚಿಸಿ ಹೇಳುವುದೂ ಒಂದು. ಸರ್ಕಾರದ ಸ್ಥಾನಗಳನ್ನು ಕಿತ್ತುಕೊಳ್ಳುವುದೂ ಒಂದು. ಈ ಎರಡೂ ಕೆಲಸಗಳು ಮೈಸೂರಿನ ಮಹಾಜನ ಸಂಖ್ಯೆಯ ಮೇಲೆ ಆಗಿರುವುದು ಸ್ಪಷ್ಟವಾಗಿ ಕಂಡುಬರುತ್ತದೆ. ಅದೇನೆಂದರೆ ಮೈಸೂರು ಕಾಂಗ್ರೆಸ್ಸಿನ ಮೇಲೆ ತಾವು ದೋಷಾರೋಪ ಮಾಡಿದ್ದೆವೆಂದು ಹೇಳಿ ಕೊಳ್ಳುವುದಕ್ಕಾಗಿ ಸರ್ಕಾರವು ಕೃತ್ರಿಮ ಪರಿಸ್ಥಿತಿಯನ್ನು ಅನುಸರಿಸಿತ್ತಿರುವ ಮಾರ್ಗಗಳು ನಾವು ಬಗೆದಂತಾಗಿವೆ.

ಮೈಸೂರು ಕಾಂಗ್ರೆಸ್ಸು ತನ್ನ ಮೇಲೆ ಮಾಡಿಕೊಳ್ಳುತ್ತಿರುವ ಟೀಕೆಗಳನ್ನು ಸ್ವಾಗತಿಸುತ್ತದೆ. ತನ್ನ ದೋಷಗಳನ್ನು ತಿಳಿಸಿ ಬರೆದ ಟೀಕೆಗಳಿಂದ ಕಾಂಗ್ರೆಸ್ಸು ಮೇಲೆ ಹೊಸ ಜೀವಕಳೆ ಬರುವುದೆಂದು ಮೈಸೂರು ಕಾಂಗ್ರೆಸ್ಸಿನ ಸಂಬಂಧವಾಗಿ ಸರ್ಕಾರದಿಂದ ಪ್ರಕಟಪಡಿಸಲಾಗಿ ಪ್ರಕಟಿಸಲ್ಪಟ್ಟಿರುವ ಟೀಕೆಗಳು ಮೈಸೂರು ಕಾಂಗ್ರೆಸ್ಸಿನ ಮೇಲೆ ಅಪಕೃತ್ಯವೆಸಗಿದಂತೆ ಮೇಲ್ನೋಟಕ್ಕೆ ಕಂಡಿದ್ದರೂ ಸರ್ಕಾರದವರು ಅನುಸರಿಸುತ್ತಿರುವ ಈ ಧೋರಣೆಯನ್ನು ನಾನು ಕೃತಜ್ಞತಾಭಾವದಿಂದ ಮೆಚ್ಚುತ್ತೇನೆ. ಮತ್ತೆ ಸರ್ಕಾರದವರು ತಮ್ಮ ಈ ಧೋರಣೆಯನ್ನು ಎಂದಿಗೂ ಕೈಬಿಡಬೇಕಾಗಲಿಲ್ಲ.

ಮಹಾಜನರು ಅಬಿಲ-ಕರ್ನಾಟಕಿಕೆದ ಸಿಂಹಾಸನಾಧೀಶರಾಗಬೇಕು.

ಮೈಸೂರು ಸಂಸ್ಥಾನವು ಕರ್ನಾಟಕದ ಮುಖ್ಯಂಗವಾಗಿದೆ. ಮೈಸೂರಿನಲ್ಲಿದ ಕರ್ನಾಟಕ ಸ್ವಾಯತ್ತವೆಂದರೆ ಸರ್ವಾಧಿಕ ಮಹಾಜನರ ಸಂಖ್ಯೆ ಹೆಚ್ಚಿರುವುದೆಂದು ಬಿಡುವಿದೆ. ಅದರಿಂದ ಇದನ್ನು ಕೇವಲ ಕರ್ನಾಟಕದ ಒಂದು ಭಾಗದನ್ನು ಮಾತ್ರ ಅಳತೆ ಮಾಡಿ ನಾವು ಮೈಸೂರಿನ ಮಹಾಜನ ಸಂಖ್ಯೆಯ ಮೇಲೆ ಕರ್ನಾಟಕ ಸ್ವಾಯತ್ತತೆಯ ಮೇಲೆ ಅಪಕೃತ್ಯವೆಸಗಿದಂತೆ ಮೇಲ್ನೋಟಕ್ಕೆ ಕಂಡಿದ್ದರೂ ಅದರ ಮೇಲೆ ಅಪಕೃತ್ಯವೆಸಗಿದಂತೆ ಆಗುವುದಿಲ್ಲ. ಈ ಕೆಲಸದಲ್ಲಿ ಇದರ ಎಲ್ಲ ಏನು ಕೆಲಸ ಮಾಡಿರುವುದೆಂದು ಹೇಳಿಕೊಳ್ಳಬೇಕಾಗುವುದು?

ಅಪಸ್ವರಗಳು

ಮೈಸೂರು ಕಾಂಗ್ರೆಸ್ಸಿನ ಮೇಲೆ ಸರ್ಕಾರವು ಮಾಡಿರುವ ಅಪಸ್ವರಗಳಲ್ಲಿ ಕೆಲವು ಮಾತ್ರ ಮಹಾಜನರ ಮಹಾಜನದ ಒಳಿತಿಗೆ ಕೆಲಸ ಮಾಡಿದ್ದೆವೆಂದೂ ಸ್ವಲ್ಪ ಸ್ವಾಯತ್ತತೆಯಿಂದಲೂ ಸ್ವಲ್ಪ ಸ್ವಾಯತ್ತತೆಯಿಂದ ಮೂಲ ಇರಬೇಕಾದುದು ಅತ್ಯಗತ್ಯವೆಂದು ಮತ್ತೆ ಜೀವ ನಾವು ದೇಶಕ್ಕೆ ಕಾದ ಸ್ವಾತಂತ್ರ್ಯದ ಮಹಾಜನರಿಗೆ ಸಂಸ್ಥಾನದ ಸಂಖ್ಯೆಯನ್ನು ಕಡಿಮೆಯಾಗುವಂತೆ ಮಾಡಿ ಸರ್ಕಾರದ ಸ್ಥಾನಗಳನ್ನು ಕಿತ್ತುಕೊಳ್ಳುವುದೂ ಒಂದು. ಸ್ವಾಯತ್ತತೆ ಕೆಲಸ ಮಾಡಿ ಸಂಸ್ಥಾನದ ಮಹಾಜನ ಸಂಖ್ಯೆಯನ್ನು ಹೆಚ್ಚಿಸಿ ಹೇಳುವುದೂ ಒಂದು. ಸ್ವಾಯತ್ತತೆ ಕೆಲಸ ಮಾಡಿ ಸರ್ಕಾರದ ಸ್ಥಾನಗಳನ್ನು ಕಿತ್ತುಕೊಳ್ಳುವುದೂ ಒಂದು. ಈ ಎರಡೂ ಕೆಲಸಗಳು ಮೈಸೂರಿನ ಮಹಾಜನ ಸಂಖ್ಯೆಯ ಮೇಲೆ ಆಗಿರುವುದು ಸ್ಪಷ್ಟವಾಗಿ ಕಂಡುಬರುತ್ತದೆ. ಅದೇನೆಂದರೆ ಮೈಸೂರು ಕಾಂಗ್ರೆಸ್ಸಿನ ಮೇಲೆ ತಾವು ದೋಷಾರೋಪ ಮಾಡಿದ್ದೆವೆಂದು ಹೇಳಿ ಕೊಳ್ಳುವುದಕ್ಕಾಗಿ ಸರ್ಕಾರವು ಕೃತ್ರಿಮ ಪರಿಸ್ಥಿತಿಯನ್ನು ಅನುಸರಿಸುತ್ತಿರುವ ಮಾರ್ಗಗಳು ನಾವು ಬಗೆದಂತಾಗಿವೆ.

ಮೈಸೂರು ಕಾಂಗ್ರೆಸ್ಸು ತನ್ನ ಮೇಲೆ ಮಾಡಿಕೊಳ್ಳುತ್ತಿರುವ ಟೀಕೆಗಳನ್ನು ಸ್ವಾಗತಿಸುತ್ತದೆ. ತನ್ನ ದೋಷಗಳನ್ನು ತಿಳಿಸಿ ಬರೆದ ಟೀಕೆಗಳಿಂದ ಕಾಂಗ್ರೆಸ್ಸು ಮೇಲೆ ಹೊಸ ಜೀವಕಳೆ ಬರುವುದೆಂದು ಮೈಸೂರು ಕಾಂಗ್ರೆಸ್ಸಿನ ಸಂಬಂಧವಾಗಿ ಸರ್ಕಾರದಿಂದ ಪ್ರಕಟಪಡಿಸಲಾಗಿ ಪ್ರಕಟಿಸಲ್ಪಟ್ಟಿರುವ ಟೀಕೆಗಳು ಮೈಸೂರು ಕಾಂಗ್ರೆಸ್ಸಿನ ಮೇಲೆ ಅಪಕೃತ್ಯವೆಸಗಿದಂತೆ ಮೇಲ್ನೋಟಕ್ಕೆ ಕಂಡಿದ್ದರೂ ಅದರ ಮೇಲೆ ಅಪಕೃತ್ಯವೆಸಗಿದಂತೆ ಆಗುವುದಿಲ್ಲ. ಈ ಈ ಕೆಲಸದಲ್ಲಿ ಇದರ ಎಲ್ಲ ಏನು ಕೆಲಸ ಮಾಡಿರುವುದೆಂದು ಹೇಳಿ ಕೊಳ್ಳಬೇಕಾಗುವುದು?

ಅಪಸ್ವರಗಳು

ಮೈಸೂರು ಕಾಂಗ್ರೆಸ್ಸಿನ ಮೇಲೆ ಸರ್ಕಾರವು ಮಾಡಿರುವ ಅಪಸ್ವರಗಳಲ್ಲಿ ಕೆಲವು ಮಾತ್ರ ಮಹಾಜನರ ಮಹಾಜನದ ಒಳಿತಿಗೆ ಕೆಲಸ ಮಾಡಿದ್ದೆವೆಂದೂ ಸ್ವಲ್ಪ ಸ್ವಾಯತ್ತತೆಯಿಂದಲೂ ಸ್ವಲ್ಪ ಸ್ವಾಯತ್ತತೆಯಿಂದ ಮೂಲ ಇರಬೇಕಾದುದು ಅತ್ಯಗತ್ಯವೆಂದು ಮತ್ತೆ ಜೀವ ನಾವು ದೇಶಕ್ಕೆ ಕಾದ ಸ್ವಾತಂತ್ರ್ಯದ ಮಹಾಜನರಿಗೆ ಸಂಸ್ಥಾನದ ಸಂಖ್ಯೆಯನ್ನು ಕಡಿಮೆಯಾಗುವಂತೆ ಮಾಡಿ ಸರ್ಕಾರದ ಸ್ಥಾನಗಳನ್ನು ಕಿತ್ತುಕೊಳ್ಳುವುದೂ ಒಂದು. ಸ್ವಾಯತ್ತತೆ ಕೆಲಸ ಮಾಡಿ ಸಂಸ್ಥಾನದ ಮಹಾಜನ ಸಂಖ್ಯೆಯನ್ನು ಹೆಚ್ಚಿಸಿ ಹೇಳುವುದೂ ಒಂದು. ಸ್ವಾಯತ್ತತೆ ಕೆಲಸ ಮಾಡಿ ಸರ್ಕಾರದ ಸ್ಥಾನಗಳನ್ನು ಕಿತ್ತುಕೊಳ್ಳುವುದೂ ಒಂದು. ಈ ಎರಡೂ ಕೆಲಸಗಳು ಮೈಸೂರಿನ ಮಹಾಜನ ಸಂಖ್ಯೆಯ ಮೇಲೆ ಆಗಿರುವುದು ಸ್ಪಷ್ಟವಾಗಿ ಕಂಡುಬರುತ್ತದೆ. ಅದೇನೆಂದರೆ ಮೈಸೂರು ಕಾಂಗ್ರೆಸ್ಸಿನ ಮೇಲೆ ತಾವು ದೋಷಾರೋಪ ಮಾಡಿದ್ದೆವೆಂದು ಹೇಳಿ ಕೊಳ್ಳುವುದಕ್ಕಾಗಿ ಸರ್ಕಾರವು ಕೃತ್ರಿಮ ಪರಿಸ್ಥಿತಿಯನ್ನು ಅನುಸರಿಸುತ್ತಿರುವ ಮಾರ್ಗಗಳು ನಾವು ಬಗೆದಂತಾಗಿವೆ.

ಗುರಿಯನ್ನು ಮುಟ್ಟುವ ಸಾಧನ

"ನಮ್ಮ ಗುರಿಯನ್ನು ಶೀಘ್ರದಲ್ಲಿಯೇ ಮುಟ್ಟುವುದಕ್ಕೆ ಮಾರ್ಗಗಳುಳ್ಳವೇನುಮದೆ ನಮ್ಮ ಮುಂದಿರುವ ಪ್ರಶ್ನೆ. ನಾವು ಕೈಕೊಳ್ಳಬೇಕಾಗಿರುವ ಕಾರ್ಯಕ್ರಮದಲ್ಲಿ ಅನೇಕ ಅಂಶಗಳನ್ನು ನಾವು ಗಮನದಲ್ಲಿಟ್ಟು ತೀರ್ಮಾನಿಸಬೇಕು. ಸ್ವತಂತ್ರಗೆ ತನ್ನ ಜವಾಬ್ದಾರಿ ಅಡಾಯಿದ ಮೊದಲಿಗೆ ಅಲ್ಪಸ್ವಲ್ಪ ಹೆಚ್ಚಿಗೆ ಹೇಗೆ ದೊರೆಯಬೇಕೆಂದರೆ ಗ್ರಾಮ ಕೈಗಾರಿಕೆಗಳ ಪುನರುಜ್ಜೀವನವನ್ನು ಅತ್ಯಗತ್ಯವಾಗಿಯೂ ಅತಿ ತ್ವರಿತವಿಂದಲೂ ನಡೆಯಬೇಕಾಗಿದೆ. ಗ್ರಾಮ ಕೈಗಾರಿಕೆಗಳಲ್ಲಿ ಅತಿ ಮುಖ್ಯವಾದುದೆಂದರೆ ಹಾಲಿಯಲ್ಲಿದೆ ಮತ್ತೆ ನೂಲು. ನಮ್ಮ ಜನರೆಲ್ಲರೂ ಕೈಯಿಂದ ನೂಲು ತೆಗೆಯುವುದೂ, ಹಾಡಿದು ನೇಯ್ದು ಧರಿಸುವುದೂ ನಾವು ಪ್ರಯತ್ನಿಸಬೇಕಾಗಿದೆ. ಜನರ ಬಡತನಕ್ಕೆ ಮುಖ್ಯ ಕಾರಣವು ಬಹು ಮುಖ್ಯ ಕಾರಣವಾಗಿದೆ. ಸಂಸ್ಥಾನದಲ್ಲಿ ಗ್ರಾಮಸ್ವರಾಜ್ಯ ಕಾರ್ಯಗತ ಮಾಡಿ ನಾವು ಒಕ್ಕೂಟದಿಂದ ಸಾಗಿಸುವುದು ಅತ್ಯವಶ್ಯಕ. ನಮ್ಮ ಸಮಾಜದ ವಿಶಿಷ್ಟ ಸಹಿಷ್ಣುತಾಮಾರ್ಗ ಹೇಗೆ ಅಳವಡಿಸಬೇಕೆಂದು ಹೇಳುವುದು ಅಸ್ಪೃಶ್ಯತೆಯ ವಿಷಯದಲ್ಲಿ ನಮ್ಮ ಪ್ರಯತ್ನ ಮುಂದುವರಿಯಬೇಕಾಗಿದೆ. ಈ ಅಸ್ಪೃಶ್ಯತೆ ಅಂಟಿಕೊಂಡಿರುವ ಹಳ್ಳಿಗಳಿಗೆ ಹೋಗಿ ಅಲ್ಲಿ ಸಹಕಾರಿಗಳ ಸಹಾಯದಿಂದ ಅಸ್ಪೃಶ್ಯತೆ ಹೋಗಲಾಡಿಸಬೇಕಾಗಿದೆ. ಕೆಲವು ಕಡೆ ಅಂತರ್ಜಾತಿ ಸಹಭೋಜನ ಮಾಡಿ ಅಸ್ಪೃಶ್ಯತೆ ಹೋಗಲಾಡಿಸಬೇಕಾಗಿದೆ. ಈ ಕಾರ್ಯ ಮಾಡಿದ್ದರೆ ಹಿಂದೂ-ಮುಸ್ಲಿಂ ಭಾವ ಐಕ್ಯವಾಗುವುದೆಂದೂ, ನಾವು ಪ್ರಯತ್ನಿಸಬೇಕು. ಒಟ್ಟಿನಲ್ಲಿ ನಾವೆಲ್ಲರೂ ಸಂಘ ಮತ್ತು ಸತ್ಯ ಭಾವನೆಯನ್ನು ಹರಿಸುವುದು ಜನರ ಸೇವೆಗಾಗಿ ನಮ್ಮ ಜೀವಿತವನ್ನು ಅರ್ಪಣ ಮಾಡುವುದು ನಮ್ಮ ಕರ್ತವ್ಯವಾಗಿದೆ.

ಆತ್ಮಾವಲಂಬನೆ

ನಾವು ಅತಿಶೀಘ್ರ ಜಯವು ನಮ್ಮ ಸ್ವಂತ ಶಕ್ತಿ, ಏಕಮತ್ಯ, ತ್ಯಾಗಶಕ್ತಿ ಮತ್ತು ಶಿಸ್ತಿನ ಕಾರ್ಯಗಳನ್ನು ಅವಲಂಬಿಸಿದೆ. ಕೇವಲ ಸಂಖ್ಯಾ ಬಲದಲ್ಲಿ ಹೆಚ್ಚು ರಕ್ಷಣೆಯಿದ್ದಂತಿಲ್ಲ. ನಾವು ಹರಿಜನರಾಗಿರುವುದು, ಕೈಗಾರಿಕೆಗಳಾಗಿರುವುದು, ಅಲ್ಪಸಂಖ್ಯಾತರಾಗಿರುವುದು ಇರಬೇಕು. ಇದೆ ಇದ್ದರೂ ಮಹಾತ್ಮ ಗಾಂಧಿಯವರು ಒಬ್ಬ ಒಬ್ಬ ಹೇಳುತ್ತಿರುವಂತೆ ನಿಜವಾದ ಸಶಕ್ತರಾಗಿರಬೇಕಾದಂತಹ ಗುಣಗಳು ಸಶಕ್ತರಾಗಿದೆವೆ ಸಂಪೂರ್ಣ ಶಕ್ತಿ ಮತ್ತು ನಿಜವಾದ ಅರ್ಥವನ್ನು ಅಂದರೆ, ಶತ್ರುಗಳ ಸಂಖ್ಯೆ ಹೆಚ್ಚಿದ ಸ್ವಭಾವಗಳು ಚಿಹ್ನಾ ಮಾಡಿಕೊಂಡು ಬಹುಶ್ರೇಷ್ಠ ಶ್ರೇಷ್ಠ ತಮ್ಮ ಹಕ್ಕುಗಳ್ಳುತ್ತೆಗಳು. ಬಹುಮಾನಗಳು ಏನೇಯಾದರೂ ಇರಲಿ ಅಂತ ಕೊಳ್ಳಬೇಕಾದ ಅವನ್ನು ಅಲ್ಪಸಂಖ್ಯಾತರಿಗೆಯನ್ನು ಮಾಡಬೇಕಾಗಿದೆ.

(೮ ನೇ ಪುಟದಲ್ಲಿ ನೋಡಿರಿ)

ಅಸ್ಪೃಶ್ಯ ಭಾಷಣ

(5 ನೇ ಪುಟದಿಂದ ಮುಂದೆ)

ಕೆಲವು ಮುಖ್ಯ ಗಾಂಧಿಯವರು ಮೇಲ್ಕಂಡಿರುತ್ತಾರೆ.

ಮಂತ್ರಿಗಳ ಜವಾಬ್ದಾರಿ

ನಾವು ಪ್ರತಿ ಪಕ್ಷದ, ಸಮಾಜ, ಧರ್ಮ ಮತ್ತು ಪಕ್ಷಗಳನ್ನು ಕಾಂಗ್ರೆಸ್ ಕಾರ್ಯದಲ್ಲಿ ಸೇರಿಸಬೇಕೆಂದು ಕಾಂಗ್ರೆಸ್ಸಿನ ಮತ್ತು ಸ್ವಾತಂತ್ರ್ಯದ ಸಂಗ್ರಾಮದ ಮುಖಂಡರಿಗೂ ಸಂದೇಶ. ಸತ್ಯ, ಮತ್ತು ಅಹಿಂಸಾ ತತ್ವ ಆಧಾರಗಳಿಗೆ ಬದ್ಧರಾಗುವಂತೆ ಪ್ರಯತ್ನ ಮಾಡಿಬೇಕು. ನಮ್ಮ ವೈರಿಗಳನ್ನು ಪ್ರೀತಿಸುವುದನ್ನೂ ನಾವು ಪೂರ್ಣವಾಗಿ ಮರೆತು ನಮ್ಮೆಲ್ಲರೂ ಮತ್ತು ನೇತಾ ಮಾತ್ರರೂ ಇಂದು ನಮ್ಮ ಕಾರ್ಯವನ್ನು ಸಾಧಿಸುವುದಕ್ಕೆ ಯಾರಿಗೂ ಜಯಿಸಲು ಸಾಧ್ಯವಿಲ್ಲದಂತಹ ಶಕ್ತಿಯು ನೆಮ್ಮದಿ ಬೆಳ್ಳಗ್ಗಾಗುವುದು. ನಮ್ಮ ಶ್ರೇಯಸ್ಸು ಪವಿತ್ರವಾದುದು. ನಮ್ಮ ವಿಶ್ವಗಳು ನಮಗೆ ಸಾಮಾನ್ಯ ಎಲ್ಲ ಪ್ರಿಂಶಲೂ ಮೆಚ್ಚಾಗಿ ನಮಗೆ ಸರ್ವಶಕ್ತಿ ನೀಡ ಧೈರ್ಯವನ್ನು ಕೊಡಿಸಲಿಯೆಂದು ಪ್ರಾರ್ಥಿಸುವುದು ಅಹಿಂಸಾಧರ್ಮದ ಆಚರಣೆಯನ್ನು ಕೊಡಿಸಲಿ. ಸರ್ವಾಂತ್ಯ ಕ್ಷಣ ಕ್ಷಣ ಸಾಮರ್ಥ್ಯ ನೀಡಲಿ, ಸಿದ್ಧಿಯಾಗಲಿ, ಅಸ್ಪೃಶ್ಯತೆಯ ನಿವಾರಣೆ ಸಂಪೂರ್ಣ ಸಾಧಿಸಲಿ.

ಉಪಸಂಹಾರ

ನಾವು ಅಂತಾರಾಷ್ಟ್ರೀಯರು ಸ್ವಯೋಗ್ಯತೆಯಿಂದ ಮುಂಗಡಬೇಕೂ. ಸ್ವಾಮಾನ, ಸ್ವಾಭಿಮಾನ ಹೊಂದಿದ್ದ ಜಾತಿಯ. ಒಂದು ಅಲ್ಲದೆ ಅಂತರ್ಜಾತಿಗಳ ನಾವು ಸ್ವಾಮಿಗಳು ಎಂದು ಸಿಂಹಗರ್ಜನೆ ಮಾಡಿ ನಮ್ಮ ಶಕ್ತಿ ಸಾಮರ್ಥ್ಯ ಪ್ರಾಣ ಕೊಡಬೇಕು. ಸ್ವಾಮಿಗಳು ಅಂತಾರಾಷ್ಟ್ರ ಸ್ವಾಮಿಗಳು ಎಂದು ಹೇಳಿ ಸ್ವಾಮಿಗಳು

ಮಹಿಳೆಯರ ಸಮ್ಮೇಳನ

ನಿಡುಗಾತ್ತಿಯ ಅಧಿವೇಶನ

ನಿಡುಗಾತ್ತಿಯ ಕಾಂಗ್ರೆಸ್ ಅಧಿವೇಶನ ನಡೆದಮೇಲೆ ಇದರ ಸೇವೆ ಸಮ್ಮೇಳನಗಳೂ ನಡೆದವು. ಅವುಗಳಲ್ಲಿ ಪ್ರಮುಖ ಸಮ್ಮೇಳನವೂ ಒಂದು. ಇದಕ್ಕೆ ಸುಮಾರು ಎರಡು ಸಾವಿರ ಜನ ಸ್ತ್ರೀಯರು ಬಂದಿದ್ದರು. ಕಾಂಗ್ರೆಸ್ ಸಭೆಯ ಅಧ್ಯಕ್ಷರಾದ ಶ್ರೀ. ಮಾಕಪ್ಪನವರ ಪತ್ನಿ ಶ್ರೀಮತಿ ಮಹಿಳಾಧ್ಯಕ್ಷತೆಯಲ್ಲಿ ಅಧಿವೇಶನ ನಡೆದಿದ್ದು, ಇದರ ಉದ್ಘಾಟನೆಯ ಘನ ಕಾರ್ಯವನ್ನು ಮಾಡಿದರು. ಇಂಗ್ರೆಸ್ ಅಧ್ಯಕ್ಷ ಘಾಟಿಯಲ್ಲಿ ಶ್ರೀ ಮಾಕಪ್ಪನವರು ಸ್ತ್ರೀ ಲೋಕದ ವಿಶಾಲವಾಗಿ ಬಹಳ ಹೇಳಿದರು ಮತ್ತು ಈ ಕೆಳಗಿನ ಅಂಶಗಳನ್ನು ತಿಳಿಸಿದರು:—

ಸ್ತ್ರೀಯರ ಗೌರವ

ಭಾರತ ದೇಶದಲ್ಲಿ ಪೂರ್ವದಿಂದ ಕಾಲದಿಂದಲೂ ಸ್ತ್ರೀಯರು ಮನ್ನಣೆ ಪಡೆದಿದ್ದಾರೆ. ಲಕ್ಷ್ಮಿ, ಸರಸ್ವತಿ, ಪಾರ್ವತಿ ಮುಂತಾದವರು ಪೂಜ್ಯತೆ ಅಧಿಕಾರಗಳನ್ನು ಪಡೆದಿದ್ದರು. ತಮ್ಮ ಸ್ವಾತಂತ್ರ್ಯವನ್ನು ಸ್ತ್ರೀಯರು ಕಳೆದುಕೊಂಡಿರುವುದಕ್ಕೆ ತಾವೇ ಕಾರಣರು ಪುರುಷರನ್ನು ಆಕ್ಷೇಪಿಸುವಂತಿಲ್ಲ. ಮಹಿಳೆಯರು ಪರದೆ ತೆಗೆಯನ್ನು ಅನುಕರಿಸಬೇಕಾಗಿದೆ. ಸ್ತ್ರೀಯರ ಜನ್ಮವು ಯಾವಾಗಲೂ ಸೇವೆಗಾಗಿಯೇ ಇದೆ. ಸ್ವಾತಂತ್ರ್ಯ ಸಾಧನೆಯಲ್ಲಿ ನಮ್ಮ ನಮ್ಮ ಪುರುಷರಿಗೆ ನಾವು ಜೊತೆಯಾಗಿ ನಿಂತರೆ, ಒತ್ತಾಯಗಳು ಪರಿಹಾರವಾಗುವುವು. ಹೊಂಗಸರು ಗಂಡಸರನ್ನು ಪೂಜಿಸಬೇಕಾಗುವುದು. ಹೊಂಗಸರಿಗೆ ಗಂಡಸರಿಗಿಂತಲೂ ತಾಳ್ಮೆ ಹೆಚ್ಚು. ಅವರು ಜಾಣತನದಿಂದಲೂ ಪ್ರೇಮದಿಂದಲೂ ಸಂಸಾರದ ಸುಖವನ್ನು ಹೆಚ್ಚಿಸಿ ಗಂಡಸರಿಗೆ ಉತ್ಸಾಹವನ್ನು ಕೊಟ್ಟು ರಾಷ್ಟ್ರದ ಸ್ವಾತಂತ್ರ್ಯವನ್ನು ಪಡೆಯಲು ಸಹಾಯಕಾರಿಗಳಾಗಬೇಕು.

ಸ್ತ್ರೀ ವಿದ್ಯಾಭ್ಯಾಸ

ಸ್ತ್ರೀಯರ ಈಗಿನ ವಿದ್ಯಾಭ್ಯಾಸದ ಸರಿಯಾದ ಕ್ರಮ ಬದ್ಧ ನಡೆಯುತ್ತಿಲ್ಲ. ಅವರ ವಿದ್ಯಾಭ್ಯಾಸವು ೧೦ ನೇ ವಯಸ್ಸಿನಲ್ಲಿ ಮುಗಿಯಬೇಕು. ಅವರಿಗೆ ಗೃಹಕೃತ್ಯದ ಶಿಕ್ಷಣವನ್ನು ಕೊಡಬೇಕು. ಮಾತೃಶಿಕ್ಷಣ ಪದ್ಧತಿಯನ್ನು ಅನುಸರಿಸಬೇಕು. ಪಿತೃಭಾಷೆಯಲ್ಲಿ ಮಾತನಾಡಲು ಕಲಿಸಬೇಕು. ಆಗಿನ ಮನೆಯವಾಗಿ ಗೃಹಸಂಬಂಧವುಳ್ಳದೇ ಅವರ ಧರ್ಮವೆಂಬುದನ್ನು ಮನಸಿಟ್ಟುಕೊಳ್ಳಬೇಕು. ಕಾಯಿಲೆಯಿರುವ ಹೊಂಗಸರಿಗೆ ಕೊಡಮಾಡುವ ಔಷಧಿಗಳಲ್ಲಿ. ಎಲ್ಲಾ ಜಾತಿಯ ಮಕ್ಕಳನ್ನೂ ಒಂದೇ ರೀತಿಯಿಂದ ಕಾಣಬೇಕು. ನಮ್ಮ ಹೆಸರು ಸ್ವಾತಂತ್ರ್ಯವನ್ನು ಸಂಪಾದಿಸುವದಲ್ಲಿ ಪುರುಷರೆಲ್ಲರೂ ಸಹಾಯಮಾಡಬೇಕು—ಎಂದು ಹೇಳಿದರು. ಇವರು ಕನ್ನಡದಲ್ಲಿ ಮಾಡಿದ ಭಾಷಣವನ್ನು ಶ್ರೀಮತಿ ಕಲ್ಲೂರಿ ಸುಬ್ಬರಾಯರು ತೆಲುಗಿನಲ್ಲಿ ಭಾಷಾಂತರಮಾಡಿ ಹೇಳಿದರು.

ಅನ್ನಪೂರ್ಣಾದೇವಿಯ ಸರ

ಶ್ರೀಯುತ ಬಿ. ತಿಮ್ಮಾರೆಡ್ಡಿಯವರ ಪತ್ನಿ ಶ್ರೀಮತಿ ಅನ್ನಪೂರ್ಣಾದೇವಿಯವರು ಮಾಡಿದ ಅನಂತರ ಭಾಷಣದಲ್ಲಿ ಹೀಗೆ ಹೇಳಿದರು—ಗೃಹಲಕ್ಷ್ಮಿಯರಾಗಿರುವುದು ಮಹಿಳೆಯರ ಮೊದಲನೇ ಕರ್ತವ್ಯ. ಅವರು ಮನೆಗಳಲ್ಲಿ ತಮ್ಮ ತಮ್ಮ ಸಂಸಾರಗಳ ಅಭಿವೃದ್ಧಿಗೆ ಸಹಕಾರಿಗಳಾಗಿದ್ದರೆ ನಮ್ಮ ದೇಶದ ಸ್ವಲ್ಪ ಕಾಲದಲ್ಲಿಯೇ ಏಳಿಗೆಗೆ ಬರುವುದು. ಹೊಂಗಸರು ಸಹಧರ್ಮಿಣಿಯರಂದು ಕಾರ್ಯವು ಹೇಳುತ್ತದೆ. ತಮ್ಮ ಗಂಡಂದಿರ ಸೇವೆ ಮಾಡುವುದು ಅವರ ಕರ್ತವ್ಯ. ಈಗ ಮೈಸೂರಿನಲ್ಲಿ ಕಾಂಗ್ರೆಸ್ಸು ಚಳುವಳಿಯು ಅದ್ಭುತವಾಗಿ ನಡೆಯುತ್ತಿದೆ. ಇದನ್ನು ನಡೆಸಲು ಸ್ತ್ರೀಯರು ಪುರುಷರಿಗೆ ಸಹಾಯಮಾಡಬೇಕು ಹೊಂಗಸರು ಅಲಂಕಾರಕ್ಕಾಗಿ ವಿಶೇಷ ಸ್ತ್ರೀಯರ ಸ್ವತ್ತುಗಳನ್ನು ಕೊಳ್ಳುತ್ತಿದೆವು. ಅವರು ಅವುಗಳನ್ನು ತ್ಯಜಿಸಬೇಕು. ಮತ್ತೆ ಮಾಧವಿಂದ ಗಂಡಸರು ಮಾಳಾಗುತ್ತಿದ್ದಾರೆ. ಅವನ್ನು ತ್ಯಜಿಸಲು ಹೊಂಗಸರು ಸ್ತ್ರೀಯರು ಸಹಕರಿಸಬೇಕು. ಹೊಂಗಸರು, ಸ್ತ್ರೀಯರು ಮತ್ತು ಮಾಧವಗಳನ್ನೆಲ್ಲಾ ಸಂಗ್ರಹಿಸಿಕೊಳ್ಳಬೇಕು. ನಮಗೆ ಓದಲು ಬರದಿದ್ದರೆ ಇತರರು ಮೂಲಕ ಓದಿಸಿ ತಿಳಿದುಕೊಳ್ಳಬೇಕು. ಸ್ತ್ರೀಯರು ತಮ್ಮ ಮನೆಯಲ್ಲಿಯವರಿಗೆ ಹೇಳಿ ಮಾಡಿಸುವುದು. ಪೂರ್ಣ ಜವಾಬ್ದಾರಿ ಸರ್ಕಾರದ್ದು ಸ್ತ್ರೀಯರು ಗಂಡಸರು ಹಿಂಜರಿದರು, ನಾವು ಮುಂದೆ ಹೋಗಬೇಕು. ಅದನ್ನು ನಾವು ಸಾಧನೆ ಮಾಡುತ್ತೇವೆಂದು. ಭರವಸೆ ಕೊಡುತ್ತೇನೆ—ಎಂದು ಹೇಳಿದರು. ಇವರ ಭಾಷಣ ತೆಲುಗಿನಲ್ಲಿತ್ತು. ಅದನ್ನು ಶ್ರೀಗೆ ತಿಮ್ಮಾರೆಡ್ಡಿಯವರೇ ಕನ್ನಡದಲ್ಲಿ ಭಾಷಾಂತರಮಾಡಿದರು.

ಕಲ್ಲೂರು ಸುಬ್ಬರಾಯರು

ತರುವಾಯ ಹಿಂದೂಪುರದ ಕಾಂಗ್ರೆಸ್ ಮುಖಂಡರು ಮದರಾಸ್ ಶಾಸನ ಸಭೆಯ ಸದಸ್ಯರು ಆದ ಶ್ರೀ. ಕಲ್ಲೂರು ಸುಬ್ಬರಾಯರು ಭಾಷಣ ಮಾಡಿ ಭಾರತೀಯರೆಲ್ಲರೂ ಇಂದು ಗುಲಾಮಗಿರಿಯಲ್ಲಿದ್ದಾರೆ. ಈ ಗುಲಾಮಗಿರಿಯನ್ನು ಹೋಗಲಾಡಿಸಲು ಸ್ತ್ರೀಯರು ಸಹಾಯ ಮಾಡಬೇಕು—ಎಂದು ಹೇಳಿದರು. ಹೊಂಗಸರು ಮಕ್ಕಳನ್ನು ಹೆರುವ ಯಂತ್ರಗಳೆಂದೂ ಅವರು ಮನೆಯ ಕೆಲಸಗಳನ್ನೇ ನೋಡಬೇಕು ಮತ್ತು ಕೆಲವರು ಹೇಳುತ್ತಾರೆ. ಇದು ಸುಳ್ಳು ತತ್ವ. ಹೊಂಗಸರೂ ಮುಂದೆ ಬರಬೇಕು. ಹೇಳಿದ ವಿಳಾಸಗಳಲ್ಲಿ ಭಾಗಿಗಳಾಗಬೇಕು. ಮೈಸೂರು ಸರ್ಕಾರದವರು ಕಾಂಗ್ರೆಸ್ಸಿನೊಡನೆ ಸಂಧಾನ ನಡೆಸಿ ಅಲ್ಪಸ್ವಲ್ಪ ಸುಧಾರಣೆ ಕೊಡಬಹುದು. ಈ ಅಲ್ಪ ಸುಧಾರಣೆಗಳನ್ನು ಎಂದಿಗೂ ಅಂಗೀಕರಿಸಕೂಡದು. ಪೂರ್ಣ ಜವಾಬ್ದಾರಿ ಸರ್ಕಾರವು ಬರುವವರೆಗೆ ಸ್ತ್ರೀಯರು ಸುಮ್ಮನಿರಕೂಡದು ಎಂದು ಹೇಳಿದರು.

ವಂದೇಮಾತರಂ ಗೀತೆಯೊಡನೆ ಅನಂತರ ಜಯಲಕ್ಷ್ಮಿಯವರ ಸಭೆ ಮುಕ್ತಾಯವಾಯಿತು.

ಶ್ರೀಮತಿ ಯಶೋಧರಮ್ಮನವರು

ನರೆ ಕೂದಲು?

(ಪತ್ರಿಕೆಯವರು ಇಂಗ್ಲಿಷ್ ಮತ್ತು ಹಿಂದಿಯಲ್ಲಿಯೇ.)

ಕೂದಲು ಬಣ್ಣಗಳನ್ನು ಉಪಯೋಗಿಸಬೇಡಿರಿ; ನಮ್ಮ ತೈಲವನ್ನು ಉಪಯೋಗಿಸಿರಿ. 60 ವರ್ಷಕಾಲ ನಮ್ಮ ನರೆತ ಕೂದಲು ಕಪ್ಪಾಗಿದ್ದವೆ. ಕೆಲವು ಕೂದಲುಗಳು ಮಾತ್ರ ನರೆತಿದ್ದರೆ, ಎರಡು ದಿನಾಮಾನ ಒಂದು ಸಲ ಕೊಳ್ಳಿರಿ. ಹೆಚ್ಚು ಕೂದಲುಗಳು ನರೆತಿದ್ದರೆ ರೂ. 3—8—0 ಯ ಸೀಸೆಯನ್ನು ಕೊಳ್ಳಿರಿ. ಎಲ್ಲಾ ಕೂದಲೂ ನರೆತಿದ್ದರೆ ರೂ—0—0 ಯ ಸೀಸೆಯನ್ನು ಕೊಳ್ಳಿರಿ. ಇದರಿಂದ ಪ್ರಯೋಜನವಾಗದಿದ್ದರೆ ಒಂದಕ್ಕೆರಡರಷ್ಟು ಹಣವನ್ನು ವಾಪಸು ಕೊಡಲಾಗುವುದು.

ಮೃತ್ಯುಂಜಯ ಸುಧಾ ಔಷಧಾಲಯ,

15ಬಿ. ಪೋಸ್ಟ್, ಕಾತ್ರಿ ಸರಾಯ್, (ಗಯಾ.)

:: ಮೈಸೂರು ರೇಸುಗಳು ::

ಮತ್ತು

ಗೋಲ್ಡ್ ಕಪ್ ಸ್ಟೀಪ್ಸ್, 1939.

ರೇಸುಗಳು ನಡೆಯುವ ದಿನಗಳು:—

ಮೇ 27 ಜೂನ್ 31 ಮತ್ತು ಜೂಲೈ 3, 6, 8, 10.

.... ಗೋಲ್ಡ್ ಕಪ್ ಸ್ಟೀಪ್ಸ ....

(ಮೈಸೂರು ಸರ್ಕಾರದವರ ಆಶ್ರಯದಲ್ಲಿ)

ಬೆಲೆ ಅರ್ಧ ಟಿಕೇಟುಗಳಿಗೆ .... ರೂ. 2—8—0

" ಪೂರ್ಣ ಟಿಕೇಟುಗಳಿಗೆ .... " 5—0—0

ಜಯಿಸುವ ಟಿಕೇಟುಗಳನ್ನು ಮಾರುವವರಿಗೆ ಬೋನಸ್ಸು ಕೊಡಲಾಗುವುದು.

1938 ರಲ್ಲಿ ಒಟ್ಟು ಜಮಾ ರೂ. 22,525.

ವಿಶೇಷ ವಿವರಗಳಿಗೆ ಬರೆಯಿರಿ:—

ಗೌ| ಕಾರ್ಯದರ್ಶಿ,

ಮೈಸೂರು ರೇಸುಗಳು.

ಚಿತ್ರತಾಲಾ ಸ್ಪರ್ಧೆ ನಂ. ೭೩ : ಸರಿಯಾದ ಉತ್ತರ

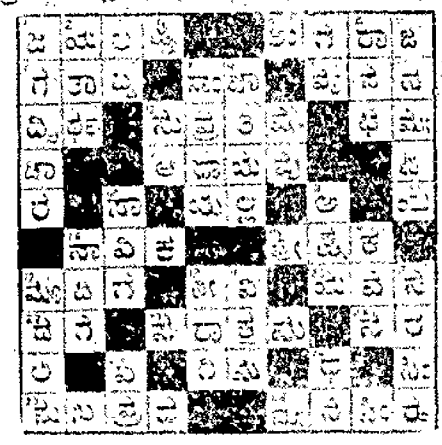

ಆರೋಗ್ಯ ವಿಚಾರ

ಸುಲಭ ಚಿಕಿತ್ಸೆಗಳು

ಲೇಖಕರು:—ಆಯುರ್ವೇದ ವಿದ್ವಾನ್ ಎ. ನರಸಿಂಹಾಚಾರ್, ಸಂಪಗೆಗೂಡು.

ಸುಟ್ಟಿಗಾಯಗಳಿಗೆ

ಸುಣ್ಣದ ಮೇಲಿನ ತಿಳಿ ನೀರು, ಕೊಬ್ಬರಿ ಎಣ್ಣೆ ಅಥವಾ ಹರಳೆಣ್ಣೆ ಇವೆರಡನ್ನು ಒಂದು ರೀತಿಗೆ ಬಾಕಿ ಬೆಣ್ಣಾಗಿ ಬಂದ ಮೇಲೆ ಬೆಳ್ಳಗೆ ಸೋಂಕಿದಂತೆ ಆಗುತ್ತೆ. ಅದನ್ನು ಹಚ್ಚುವುದು. ಬಂದರೆ ಉರಿ ತಕ್ಷಣ ನಿಲ್ಲುತ್ತೆ. ಗಾಯ ಮಾಯವಾಗುತ್ತೆ.

ಚೇಳು ಕಡಿತಕ್ಕೆ

ಸೈಂಧವಲವಣ ಪುಡಿಮಾಡಿ ಸ್ವಲ್ಪ ತುಪ್ಪ ಸೇರಿಸಿ, ಕಡಿದ ಸ್ಥಳದಲ್ಲಿ ಚೆನ್ನಾಗಿ ತೀಡುವುದು

ಚೇಳುಕುಟ್ಟಿದ್ದಕ್ಕೆ ಸ್ವಲ್ಪ ಹುಳಿಕಂಬಾರ ಪುಡಿಮಾಡಿ ಸೇರಿಸಿ ಹಚ್ಚಬೇಕು.

ಊದಲಿಗೆ

ಕೊನೆಯಲ್ಲಿ ಬೇರು. ದೇವದಾರು ಚಕ್ಕೆ, ಕುಂಕುಮ, ಬೆಳವು ಸಾಣೆಸಿ, ಕೆಸ್ತಿಯ ಚಕ್ಕೆ ಇವುಗಳನ್ನು ಸಣ್ಣ ಪಾಣಿ ದಪ್ಪಿ ಸೇರಿಸಿ ಚೂರ್ಣಮಾಡಿ ಅಕ್ಕಿ ತೊಳೆದ ನೀರಿನಲ್ಲಿ ಗಟ್ಟಿಗೆ ಅರೆದು ಊದಲು ಬಂದಿರುವ ಭಾಗದಲ್ಲಿ ಬೇಕಾದಷ್ಟು ಬೆಳ್ಳಿ ಕಾಯಿ ತೊಟ್ಟಿಕೆ ಸಮಸ್ಯ ಎಣ್ಣೆ ಬಂದ ಬಾಗ ಲಾಗಲು ಸಮನ ಹೊಂದುತ್ತವೆ

ತಲೆಗೂದಲು ಉದುರುವುದಕ್ಕೆ

ಕಾಯಿ ಪತ್ರವಲಿದ ಎರೆಯ ರಸವನ್ನು ತೆಗೆದು ಕೂದಲು ಉದುರಿದೆಗಳ ತಲೆಗೆ ಮೂರು ದಿನಕ್ಕೆ ಲೇಪಿಸಿದರೆ ಉದುರುವುದು ನಿಂತು ಕೂದಲು ಬೆಳೆದೀತು.

ಮೂಗಿನಲ್ಲಿ ರಕ್ತ ಬರುವುದಕ್ಕೆ

ಸ್ಟ್ರೆಯ ಚಟ್ಟನ್ನು ತುಪ್ಪದಿಂದ ಹುರಿದು ಅನ್ನದ ಹುಳಿ ನೀರಿನಿಂದ ಚೂರ್ಣಗಾಗಿ ಅರೆದು ನೆತ್ತಿಗೆ ಹತ್ತಿಕೊಂಡು ಸ್ನಾನಮಾಡಿದರೆ ಮೂಗಿನಲ್ಲಿ ರಕ್ತಬರುವುದು ನಿಲ್ಲುತ್ತೆ.

ಆರೋಗ್ಯಕ್ಕೆ ಬಾರುಗೆ ಯೋಚನೆ ಉಚಿತವೇ ಇರುವುದು.

ಅನ್ನಕ್ಕೆ ಮೆರೆ ಪಕ್ಷಿಣ ಸೊಜ್ಜನ್ನು ಉಪ್ಪು ಸೇರಿಸಿಕೊಂಡು ಕೆಲವೆ ತುತ್ತುಗಳನ್ನು ತಿಂದರೆ ಆರೋಗ್ಯ ಸಮಾಧಾನ ಸಮಾಧಾನ ಆಗುತ್ತದೆ

ದೇವದಾರು ಹೂವನ್ನು ಸ್ವಲ್ಪ ಸುಟ್ಟದ್ದೆ ಮೂರು ಮೊಸರು ತಿಂದ ತುತ್ತುಗಳನ್ನು ತೈಲದೊಳಗಾ ಸಿಕ್ಕಿಸಿ ಅಕ್ಕಿ ಕಾಯಿ ಕೊಟ್ಟಿಕೆ ಸಮಸ್ಯ ಎಣ್ಣೆ ಬಂದ ಬಾಗ ಲಾಗಲು ಸಮನ ಹೊಂದುತ್ತವೆ

ತಲೆಗೂದಲು ಉದುರುವುದಕ್ಕೆ

ಕಾಯಿ ಪತ್ರವಲಿದ ಎರೆಯ ರಸವನ್ನು ತೆಗೆದು ಕೂದಲು ಉದುರಿದೆಗಳ ತಲೆಗೆ ಮೂರು ದಿನಕ್ಕೆ ಲೇಪಿಸಿದರೆ ತಲೆಗೆ ಉದುರುವುದು ನಿಂತು ಕೂದಲು ಬೆಳೆದೀತು.

ಮೂಗಿನಲ್ಲಿ ರಕ್ತ ಬರುವುದಕ್ಕೆ

ಸ್ಟ್ರೆಯ ಚಟ್ಟನ್ನು ತುಪ್ಪದಿಂದ ಹುರಿದು ಅನ್ನದ ಹುಳಿ ನೀರಿನಿಂದ ಚೂರ್ಣಗಾಗಿ ಅರೆದು ನೆತ್ತಿಗೆ ಹತ್ತಿಕೊಂಡು ಸ್ನಾನಮಾಡಿದರೆ ಮೂಗಿನಲ್ಲಿ ರಕ್ತಬರುವುದು ನಿಲ್ಲುತ್ತೆ.

ಆರೋಗ್ಯಕ್ಕೆ ಬಾರುಗೆ ಯೋಚನೆ ಉಚಿತವೇ ಇರುವುದು.

ಅನ್ನಕ್ಕೆ ಮೆರೆ ಪಕ್ಷಿಣ ಸೊಜ್ಜನ್ನು ಉಪ್ಪು ಸೇರಿಸಿಕೊಂಡು ಕೆಲವೆ ತುತ್ತುಗಳನ್ನು ತಿಂದರೆ ಆರೋಗ್ಯ ಸಮಾಧಾನ ಸಮಾಧಾನ ಆಗುತ್ತದೆ

ದೇವದಾರು ಹೂವನ್ನು ಸ್ವಲ್ಪ ಸುಟ್ಟದ್ದೆ ಮೂರು ಮೊಸರು ತಿಂದ ತುತ್ತುಗಳನ್ನು ತೈಲದೊಳಗಾ ಸಿಕ್ಕಿಸಿ ಅಕ್ಕಿ ಕಾಯಿ ಕೊಟ್ಟಿಕೆ ಸಮಸ್ಯ ಎಣ್ಣೆ ಬಂದ ಬಾಗ ಲಾಗಲು ಸಮನ ಹೊಂದುತ್ತವೆ

ಶ್ರೀ ಗುಂಡಪ್ಪಗೌಡರು

ಜ್ಞಾನವೃದ್ಧ ಅಭಿನಂದನ

ಕಳೆದ ಮಾಸದ ೫ ನೇ ಮಂಗಳವಾರ ಮಾಗಡಿ ಮಿಡ್ಲ್ ಸ್ಕೂಲಿನ ಆವರಣದಲ್ಲಿ ಸಮಾಗಮಗೊಂಡ ಸಭೆಯಲ್ಲಿ ಶ್ರೀ ಗುಂಡಪ್ಪಗೌಡರ ಜ್ಞಾನವೃದ್ಧಿಯನ್ನು ಅಭಿನಂದಿಸಲಾಯಿತು. ಇವರ್ಷ ಹಿರಿಯರಾದ ಶ್ರೀ ಎಂ. ಎ. ಸುಬ್ಬರಾಯಪ್ಪ ಅಧ್ಯಕ್ಷರಾಗಿ ಸಭೆ ಪ್ರಾರಂಭವಾಯಿತು. ಶ್ರೀ ಗೌಡರಿಗೆ ಒಂದು ಬೆಳ್ಳಿ ಪತ್ರವನ್ನು ಶ್ರೀ ಎಂ. ಎ. ಸುಬ್ಬರಾಯಪ್ಪ ಅವರು ಸಮರ್ಪಿಸಿದರು. ಶ್ರೀ ಗೌಡರ ಜೀವನ ಸಾಧನೆ ಸ್ಫೂರ್ತಿದಾಯಕವಾದುದು. ಅವರು ಬಹಳ ಕಷ್ಟದಿಂದ ಮೇಲೆ ಬಂದವರು. ಅವರ ಜೀವನ ಸಾಧನೆ ಸ್ಫೂರ್ತಿದಾಯಕವಾದುದು. ಅವರ ಸಾಧನೆಗಳಿಂದ ಅವರು ಜನರಿಗೆ ಮಾದರಿಯಾಗಿದ್ದರು. ಅವರ ಸಾಧನೆಗಳಿಗೆ ಅವರು ಜನರಿಗೆ ಮಾದರಿಯಾಗಿದ್ದರು. ಅವರ ಸಾಧನೆಗಳಿಗೆ ಅವರು ಜನರಿಗೆ ಮಾದರಿಯಾಗಿದ್ದರು. ಶ್ರೀ ಎಂ. ಎ. ಸುಬ್ಬರಾಯಪ್ಪ ಅವರು "ಶ್ರೀ ಶಂಕರ ವಿಜಯ" ಬಹ್ವಾಸಂಬೆಂಗಳೂರು ಮೇ. ಸುಬ್ಬಿಣಿಕರ ಚಂದ್ರಶೇಖರ ಭಟ್ಟರ ಅಭಿಪ್ರಾಯ" ಪ್ರಸಂಗಾಧ್ಯಾಯ ' ಕನ್ನಡದ ' ಮೇಲೆ ಮೆಚ್ಚುಕೊಂಡು ಹೊಂಬೆಳಕಿನಲ್ಲಿಗಳ ಅಭಿಪ್ರಾಯ ಘಾನುಸಾರ—ಸಿದ್ಧಾಂತ ಮಲ್ಲೇಶ್ವರ ಸ್ವಲ್ಪ ಸ್ವಲ್ಪ ಶಾಸ್ತ್ರಿಗಳು ಬಹಳ. ಇದಲ್ಲದೆ ಸ್ವೀಕೃತ ಅಧ್ಯಾಪಕ ಶಂಕರ ಸಮ್ಮಾಪಕ ಇಂದಿಗೂ ಬಹಳ ಶ್ರೇಷ್ಠ. ಮೊಳೇ ಗರಡಿಯಲ್ಲಿ ಅಧ್ಯಾತ್ಮ ವ್ಯಾಸಂಗ ಕಾರ್ಯಾಲಯದಲ್ಲಿ ಇದನ್ನು ಸ್ವೀಕರಿಸುವ ಬೇಕಾದ ಬಾಸ್ಕಾಪಿ ಗ್ರಂಥಗಳ ಸ್ವಭಾವಿಕ, ಸಮ್ಮಾಪ್ತ ಪ್ರಾಣಿ, ಅವರ ತರ ಭೂಮಿ ಸಾಮಾಜಿಕ ಯಾನ್ಯಾಕ ಅವರ ಹಾಗೂ ಗೌರವ ನಡೆದ ಸಭೆ. ಅವರ ಕೃಷ್ಣ ವಿದ್ಯಾಂಸವಿಗೆ, ಜೀವನಪೂರ್ಣ ದೇವ.

ಅಂತರಂಗ ಯುಗಾದಿ

ಸಂಚಿಕೆ

ಉಗಾದಿಯಲ್ಲಿ ಪ್ರಕಾಶಮಾನವಾಗಿರುವ ಶಂಕರಾಂಗ ಮಾಸಪತ್ರಿಕೆಯ ಮುಖಾಂತರ ವೀರ ಸಂಚಿಕೆಯಲ್ಲಿ ಸಮ್ಮ ಹಸ್ತಗಳನ್ನು ಅವರಲ್ಲಿ ಅನೇಕ ಅಮೂಲ್ಯವಾದ ಲೇಖನಗಳು, ಕವಿಗಳು, ಸಂದೇಶಗಳು ಚಿತ್ರಗಳು ಇವೆ. ಸರ ಮಿಲಾಗ ಸಿಕ್ಕಿ ಲಿರಿ, ಗಾಯಕ ಕಾರ್ಯಕರ್ತರು ತಂಡ ಸಿಂಗ ಸಂಪೂರ್ಣಗಳು ಸ್ವಕಾಯಾಗಿ ಸ್ವಾಮಾನಿ ಸಂಗತಿ ಬೇಕ. ಅಂಗ್ಲಾಕ್ಷರ ಅಂತರಂಗ—ಇವೇ ಮೂಲದ ಸ್ವಾರ್ಥ ಬಾಯ ಲೇಖನಗಳನ್ನು. ಇ ಸಂಚಿಕೆಯ ಬಹ ಕೇವಲ ಸರಮಾಣ ಇದನ್ನು ಸ್ವಾಮಿ ಸಿಗ ಮಂ ಮಕ ಮ ಮಲಿಯುವುದು ಕಷ್ಟ ಗಾಗಿ ಬಹ್ವಾಸಾದ ಸೇವೆಯನ್ನು ಸ್ವಾಮಿ ಮ್ಯಾಂ ಇಂದ ಸ್ವಾಮಿಗಳ ಇಂದ ಸ್ವಾಮಿ ಮಾಡಿದ ಸ್ವಾಮಿ ಅ

ನಗೆ ಮಾತು.

ಸೈನ್ಯ—ಬಿಡಯ್ಯಾ ಮೇಗಿನೆ, ಸಂಕಟ. ಮೇಗಿನ ಬಾಲ್ ಮಿಂಗಿತ ಸಂಕಟ

ಸೈ—ಏನು ಮೇಲು?

ಮೇಗಿ ಇದ್ದ ಪ ಮಾಗಿದವರೆಗೂ ಬಾಳ್ವೆ, ಇದಕ್ಕೆಲ್ಲಾ ಸ್ಕ್ಯ ಮೊದಲನ್ನ ಕೊಡಿರಿ.

[illegible]

ಗೌಡ - ಈ ವಿಷ ಏನು ಆಟ (ಪ್ರಾಸದ ಬಗ್ಗೆ ಕೂಡಿ.)

ಮಾ[illegible] ನಾವು ಮೂವರು, ಎಂ ಒಟ್ಟಿ

[illegible] — ನಾವು ಮೂವರನ್ನು [illegible] ಕೊಟ್ಟು ಹೋಗಬೇಕೇ?

[illegible]

[illegible] ಸ — ಅಯ್ಯಾ! ನಾವು [illegible] ಕೊಳ್ಳ ಬೇಕಾಗಿ ಕೊಟ್ಟು ಹೋಗಬೇಕೇ?

[illegible]

ಕ್ಷ ಯ—(ಸಾಹಿತ್ಯಕ್ಕೆ ಹೋಗಿ ಮೂ ಸೀಮಾನ್ಯ ಕಾಶಿ) "ಸ್ವಾಮಿ ಚಾಮಿ ಕ್ಷ್ಯ.

ಸೈನ್ಯ—ಅದು ಅಲ್ಲ ಕಣಯ್ಯಾ

ಕ್ಷ್ಯ ಯ—ಸ್ವಾಮಿ! ನಮ್ಮಾಂಗಿನ್ನ ಬಾಗಿಲ ಕೆಳ್ಳಿರಿ ಏಂದು ಬಾಗಿಲ ಸೈಕಿ ಇಮ್ಮಾಕ ಇದ್ದಿ ಅರು ಅಡ?

[illegible]

ಅಳ—ಕೊಟ್ಟೆ, ನಾನು ಎನ್ನ ಸ್ಕ್ಯ ಬಾಗ ಮಂತ ನಿನ್ನ ಮೇಲ ಕೈಲು ಮಾಯಿಸ. ಬಾಲ ಸಾಯಿ ಇಷ್ಟ.

ಬಾಗ—ಅದು ಸ್ವಾಗೇ ಏನು ಸಾಯ ಇಷ್ಟ?

ಅಂಬ ಕೈಲ ಇಂಗಾಗ ಬಾಲ ಎಲ್ಲ ಸ್ಕ್ಯ ಕೊಟ್ಟೆ? ಇದಾಗಾಗಿ ಕೇಳ ಬೆ ಬಾಗಾಯಿಲ್ಲ ಇದ್ದಿ ಏಂಕಿದ್ದೆ.

[illegible]

ಮೊಗ — ಇಂಗ್ಲ ಮೆಟ್ಟಿಕ್ಕಿಯಾಗಿ ಮೊಗ ಕ ಮ್ಮ ಏನ್ನ ಕ್ಷ್ಯಾದಿ ಏನು ಬರೆಯಿತ್ತೀ?

ಬಾಯ—ಯಾಲ ಮಸ್ಸಾಗಿ ಬಳಸಿದ ಪ್ರಬಂಧ ಅಂಗಾಂಗ ಕ್ಷ್ಯಾದಿ ಏನು ಬರ ಪ್ರ ಸ.

ಎಂ. ಎಸ್. ಗೊಪಾಲ್,
ಸೈನ್ಯ.

ಬಾಲ್ ——ಮೇನು, ಬಂಗಿನವರು ಬಾಲ್ಯ ಕಾಲದ ಬಳ ಸ್ಥಿತಿಯನ್ನು ಓದಿ ಏನಾ ಸಗಂ ಎಂದಿದ್ದರು, ಗೊತ್ತೇ?

ಮಗ — ಅಯ್ಯೋ! ಬಾಗಿದವರು ಎಲ್ಲಿ

ಚಾಮುಂಡಿಪುರಂ ರಾಮೋತ್ಸವ

ಈ ವರ್ಷ ರಾಮೋತ್ಸವವು ಸಂಗೀತ ನಾಟ್ಯ ಚಿತ್ರ ಗಾಯನಗಳುಳ್ಳ ಅದ್ಭುತ ಸಂಗೀತ ಕಚೇರಿ ಮೊದಲಾದುವುಗಳ ಸೈರಿತ ಸ್ವರೂಪ ಸೆಂಕಟಿಗಾಯಿತ್ತು ಎಂದು ಸ್ಥಳೀಯ ಪ್ರಜೆಗಳು ಅಭಿಪ್ರಾಯಪಡುತ್ತಾರೆ.

ಅಲ್ಲದೆ ಸುಪ್ರಸಿದ್ಧ ವಿದ್ವಾಂಸರುಗಳಾದ ಶ್ರೀಯುತರುಗಳು ಮೇಲಾಗಿ ಶ್ರೀಯುತರುಗಳು ಮೇಲ್ ಮೊದಲಾದ ಸಂಗೀತ ಕಲಾಪ್ರವೀಣರುಗಳೂ ಅಲ್ಲದೆ ವಿದ್ವಾನ್ ಗಳಿಗೆಲ್ಲಾ ಶ್ರೀ ಕೆ. ಪ್ರಾಣಯ್ಯನವರ ಪಿಟೀಲು, ಕಡೇಪಾಲ ಶ್ರೀ ಎಂ. ರಾಮರಾವ್ ಮೊದಲಾದ ಅಮೋಘ ವಿದ್ವಾಂಸರುಗಳ ಸಾಥಿಗೆ ಕ್ಷ ಏಕಾಗ್ರ ಮನಸ್ಸಿನಿಂದ ಇವರ ಸಂಗೀತ ಕಚೇರಿಯನ್ನು ಕೇಳಿ ಆನಂದಿಸಿದರು.

ಮ. ಮಾ ಗಾಯನ ಕಾರ್ಯಾಲಯ ಸಂಗೀತ ಕಚೇರಿ ಸಮ್ಮಾನ ಸಭೆ ಮ ಅಲ್ಲಿ. ರಂಗಸ್ವಾಮಿ ಶ್ರೀನಿವಾಸಯ್ಯಂಗಾರ್ ಅಳಸಿಂಗರ ಮೊದಲಾದ ಅನೇಕ ಮಹಾ ಸ್ಥಾನಮಾನಗಳ, ಮಹಾಜನಕ್ಕೆ ಶ್ರೀರಾಮದ ಕೈಂಕರ್ಯವನ್ನು ನೆರವೇರಿಸಿದರು.

ಮೇಲ್ಕಂಡ ಮಂಗಿನವರು ಶ್ರೀ ರಂಗಸ್ವಾಮಯ್ಯ ಸ್ವಾಮಿ ಮೇಲ್ಸ್ಥಾನದ ಅವರ ಗಾಯನ ಅನೇಕ ವರ್ಷಗಳ ಹಿಂದೆ ಭಕ್ತ ಮಹಾಶಯರ ಮನಸ್ಸು ಸಮಾಧಾನದಿಂದ ಸ್ವಾಸ್ಥಿಕಲ್ಪಿಸ್ತಿ ಗೌರವ ಕಾರ್ಯವಾಗಿ ಅವರ ಜಿ. ಆರ್. ರಾಮಯ್ಯ ಮತ್ತು ಜಿ ಎಸ್. ನರಸಿಂಹಮೂರ್ತಿಗಳ ಪ್ರತ್ಯೇಕ ಮಂದ ವರ್ಷ ವರ್ಷ ಪ್ರವರ್ಧಮಾನಕ್ಕೆ ಬರ ಕ್ಕಿರುವುದು ಶ್ಲಾಘನೀಯವೇ ಸರಿ.

ನೂತನ ಸರೋವರ

ಭೂಕಂಪದಿಂದ ಉಂಟಾಯಿತು

ಸೋವಿಯಟ್ ರಿಪಬ್ಲಿಕ್ ವಿಸ್ತೃತ ಪ್ರಾಂತ್ಯದ ಪೂರ್ವ ಭಾಗದಲ್ಲಿ ಈ ವರ್ಷಗಳ ಕಳೆಗೆ ಒಂದು ಹೊಸ ಸರೋವರವು ಸೃಷ್ಟಿಯಾಯಿತು. ಇದು ಪ್ರಕೃತಿದತ್ತವಾದ ಅತ್ಯಂತ ಉಚ್ಚ ಸರೋವರ. ಸಾರ್ಲ ಸ ರೋವರವೆಂದು ಅದರ ಹೆಸರು. ಸಾಮಾ ಯದ್ದತ್ತ ಮೂರು ವರ್ಷ ಮೊದಲೆ ಭಾಂ ಬಿಂದ ಭೂಕಂಪದಿಂದ ಇದು ಸೃಷ್ಟಿಯಾ ಯಿತು. ಇದರ ಸ್ಥಿತಿಯು ಕಡಲಿನಷ್ಟು ಸಮವು ಇದ್ದರೂ ಇದು ಸಿಹಿನೀರಿನ ಸರೋವರ. ಈ ಸರೋವರದ ಉದ್ದ ೨೮ ಮೈಲಿ. ಅಗಲ ಒಂದು ಮೈಲಿ. ಆಳ ಗಂಟಲ ಆಳ. ಇದರ ವಿಸ್ತಾರವನ್ನು ಪರಿಶೀಲಿಸ ಬೇಕು ಇದರ ದೃಶ್ಯ ಸೌಂದರ್ಯ ಬಹಳ ಕೆಂದ ಪಟ್ಟಾಗಿದೆ.

ಈ ವೀಣೆಯ ಬಳಿ ಓದಿ ಇದಾರಾದರೂ ಮನ ಮುಟ್ಟಿರುವುದು ನಿಮಗೆ ಗೊತ್ತೇ?

ಪಿ. ಜಿ. ಕೇಶವಮೂರ್ತಿ,
ಸೈನ್ಯ.

ಆಕಾಶವಾಣಿ, ಮೈಸೂರು.

ಸೋಮವಾರ—ಕಂಕಣ ಮಹಿಮೆ ಮತ್ತು ಶ್ರೀಕೃಷ್ಣಾಷ್ಟಮಿಯ ಹಿಂದಿನ ದಿನ, ಶ್ರೀರಾಮ, ಹರಿಕಥೆ, "ಇಂದ್ರಕೀಲ" ಶ್ರೀಯುತ ಎಂ.ವಿ.ಸುಬ್ಬರಾಯರವರಿಂದ, "ಶ್ರೀ ರಾಮಾಯಣ—ಯುದ್ಧ ಚಂದ್ರಿಕೆ" ಶ್ರೀಯುತ ಎ ಪಿ ಬಿ ಸಂಪತ್ಕುಮಾರಾಚಾರ್ಯರವರ ಭಾಗ ಮಾಗಳವಾದ ಬಾಲಕಿ, ಕರ್ಣಾಟಕ ಗಾನ, "ಶ್ರೀ ಶಂಕರಾಚಾರ್ಯರು ಮತ್ತು ಅವರ ಮೇಲೆ" ಶ್ರೀಯುತ ಎಸ್. ಸತ್ಯನಾರಾಯಣಾಚಾರ್ಯ.

ಮಂಗಳವಾರ—ಹಿಂದೂ ಸ್ತ್ರೀಯರ ಸಾಮಾನ್ಯ ಧರ್ಮ ಮತ್ತು ಶ್ರೀಕೃಷ್ಣ ಜನ್ಮದ ಮಹತ್ವ ಇವುಗಳ ಬಗ್ಗೆ ಶ್ರೀಯುತ ಎಸ್. ಸುಬ್ಬಾರಾಯ ಶಾಸ್ತ್ರಿಗಳು. ಸ್ತ್ರೀಯರ ಭಜನೆ, ಶ್ರೀಯುತ ಎಂ. ಎ. ಪಿ. ಪಿ. ಸಿ. ಸಿ. ಸ

ಚಿತ್ರಶಾಲಾಸ್ಪರ್ಧೆ ನಂ. 74

ಒಟ್ಟು ಬಹುಮಾನ ರೂ. ೩೦೦ ಪ್ರಥಮ ಬಹುಮಾನ ರೂ. ೧೫೦ ಇತರ ಬಹುಮಾನಗಳು ರೂ. ೧೫೦

ಸೂಚನೆ:—ಈ ಸ್ಪರ್ಧೆಯ ಸರಿಯಾದ ಉತ್ತರವನ್ನು ಕಾಲ್ಪಿ ಮಿಷಿನ ಒಳ ಮೊಹರುಮಾಡಿ ಇಟ್ಟಿರುತ್ತೆ. ಅದಕ್ಕೆ ಪ್ರತಿ ಅಕ್ಷರವೂ ಸರಿಯೋಣಕ್ಕೆ ಸ್ಪರ್ಧೆಗೆ ಸೇರಿದೇ ಬಹುಮಾನವೂ. ಒಂದು ಮತ್ತು ಎರಡು ಸ್ಪರ್ಧೆಗಳಿಗೆ ಇತರ ಬಹುಮಾನಗಳು ಕೊಡಲ್ಪಡುವುವು. ಕೆಲವು ಪ್ರತಿಯೊಂದು ಸರಿಯೂ ಒಂದೊಂದು ಸ್ಪರ್ಧೆಗೆ ಬಹುಮಾನವಾಗುತ್ತೆ. ಒಬ್ಬನಿಗೆ ಹೆಚ್ಚಾದರೆ ಉತ್ತರಗಳು. ಒಂದಕ್ಕಿಂತ ಹೆಚ್ಚಾಗಿದ್ದರೆ ಸೀಟ್ಟಿಂತ ಬಹುಮಾನಗಳು ಎಷ್ಟಿದ್ದರೂ ಹಂಚಲ್ಪಡುವುವು. ಒಬ್ಬ ಮಾತ್ರ ಉತ್ತರ ಕಳುಹಿಸಿದ ವಿಷಯದ ಸ್ಪರ್ಧೆಯ ಹಾಗೆ ಸೀಟಿನ್ನು. ಈ ಮಾರ್ಗದಲ್ಲಿ ಯಾವ ಉತ್ತರವಾದರೂ ಅಮಾನ್ಯವಲ್ಲ. ಪ್ರತಿ ಸ್ಪರ್ಧೆಗೂ ಪ್ರವೇಶಧನ ಕಾಲ್ಪಾಣೆ ಒಂದು ರೂ. ಗೆ ಆರು ಉತ್ತರಗಳನ್ನು ಕಳುಹಿಸಬಹುದು. ಎರಡಕ್ಕಿಂತ ಕಡಿಮೆ ಸ್ಪರ್ಧೆಗಳನ್ನು ಸಂಗ್ರಹಿಸುವುದಿಲ್ಲ. ಪ್ರವೇಶ ಧನವನ್ನು ಪೋಸ್ಟಲ್ ಸ್ಟಾಂಪ್ರುಗಳ ರೂಪದಲ್ಲಿ ಅಥವಾ ಮನಿಆರ್ಡರ್ ಇಷ್ಟಾಂ ಮಾಡಬಹುದಾದ ಪಕ್ಷದಲ್ಲಿ ಕಳುಹಿಸಬಹುದು. ಉತ್ತರಗಳನ್ನು ಒಳಿಯಕ್ಕಾದರೆ ಸಿಸ್ಟಲ್ 17 ಮತ್ತು 21 ನೇ ಸಾಲ್ಗಳ ಕೂಡ್ಸ್ಗಳು ಬರೆದಾ ಬಂಯ ಕಾಗದದಲ್ಲಾಗಲಿ ಬೆಳ್ಳಿಯದಲ್ಲಿ ಕೆಳ್ಳಗಿ (ಶಾಯಿಸಹಿ) ಬರೆದು ಕಳುಹಿಸಬೇಕು. ಉತ್ತರಗಳನ್ನು ಕಳುಹಿಸಲು 1930 ನೇ ಇದರ ಜೆ. ೧ ನೇ ತಾರೀಖು ಕೊನೆಯ ದಿನವು. ನಂತರ ಕಳುಹಿಸಿದ ಉತ್ತರಗಳನ್ನು ಸ್ವೀಕರಿಸುವುದಿಲ್ಲ. ಸರಿಯಾದ ಉತ್ತರವನ್ನು ಮೇ ೧ ನೇ ಸಾಲ್ಗಳಲ್ಲಿ ಪ್ರಕಟಿಸಲಾಗುತ್ತೆ.

ನಮ್ಮ ವಿಳಾಸಗಳು:— ಶ್ರೀ ಎಚ್.ಎಸ್.ಸ್ಟೋರ್ಸ್, ಸೈಯಾಜಿ ಬಾಲಾ ರೋಡ್, ಮೈಸೂರು. ಶ್ರೀ ರಾ. ಕೆ. ಮೂರ್ತಿ, ಕೆಂಗೇರಿಹಾಯ, ಸೈಯಾಜಿ, ಮೈಸೂರು, ಶ್ರೀ ಎಸ್.ಎಸ್. ಸಿಂಗ್ ಸಂ ಗೆ ಸ್ಟೋ ಮಾರ್ಕೆಟ್, ಸಿ ಕಾಲೋನಿ ಏರಿಯ, ಬೆಂಗಳೂರು ಸಿಟಿ. ವಿಳಾಸ— ಮ್ಯಾನೇಜರ್, ಚಿತ್ರಶಾಲಾ ಸ್ಪರ್ಧೆ, ಒಬೆಳಿಂಗಲು, ಮೈಸೂರು.

ಪದಗಳಿಂದ ಎಂಟ್ಕ [illegible]

ಮೇಲಿಂದ ಕೆಳಕ್ಕೆ [illegible]

ಸಾಲಿಗ ಸಿಯ ಸಮೇತ [illegible]

ಇದರಿಂದ ಕೂ-ಪದಗಳೇ [illegible]

ಸ್ಪರ್ಧಾರ್ಥಿಗಳು ಪ್ರಶ್ನೆ [illegible]

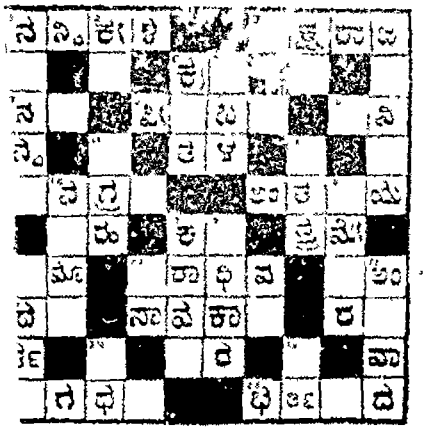

ಚಿತ್ರಶಾಲಾ ಸ್ಪರ್ಧೆ ನಂ 74

ಕೂಡ ನಂ. ...

ಪೋಸ್ಟಲ್ ಆರ್ಡರು ಸಂಖ್ಯೆ ...

ಹೆಸರು ...

...

ವಿಳಾಸ ...

...

ಸರಿ ಕೂಡ ಪೋಸ್ಟ ಸ್ಟಾಂಪ್ ಕಳುಹಿಸಿದ ಪಕ್ಷದಲ್ಲಿ ಕೆಳಗಿನ ಕಾಲಮ್ ಖಾಲಿ ಇರಲಿ.

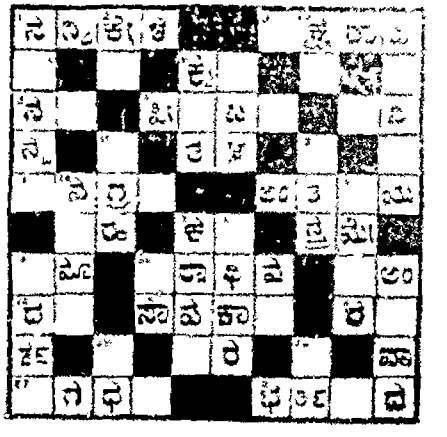

ಪ್ರಸಿದ್ಧ ಆಯುರ್ವೇದ ವಿದ್ವಾಂಸ ಪಂ. ಎ. ಪಂಚಿಕರ

— ಬಾಲಸುಧಾ —

[illegible]

ಮೈಸೂರು, ಬೆಂಗಳೂರು, [illegible]

ಪಲ್ಲೆಪ್ಪಾಲಾ, ಸಂಗ [illegible]

ರಾಗಿಯಿಂದ ತಯಾರಾಗುವ

ವೈಟೋ ಪುಡಿ, ಪ್ಲೋರ್ ಮತ್ತು ಬಿಸ್ಕತ್ತುಗಳು.

[illegible]

ಸೌಖ್ಯಕರ ರಾಗಿ ಪ್ರಾಡಕ್ಟ್ಸ್ ಕಂಪೆನಿ,

[illegible]

ಶ್ರೀ ಚಂದ್ರಕಲಾ ಸ್ಪರ್ಧೆ ನಂ. ೨೪ : ಬೆಂಗಳೂರು ಸಿಟಿ

ಒಂದು ರೂಪಾಯಿಗೆ 7 ಕೂಪನ್ನುಗಳು

ಎಲ್ಲಿ ಇದೆಗೆ ೩ ಕೂಪನ್ನುಗಳು
ಪ್ರಥಮ ಬಹುಮಾನ ರೂ. ೭೦] **150 ರೂಪಾಯಿ ಬಹುಮಾನ** [ಇತರ ಬಹುಮಾನ ರೂ. ೭೦

[illegible] 4—[illegible] ಇಂದ [illegible] ಸ್ಪರ್ಧೆ [illegible] ಇತರ ಬಹುಮಾನಗಳು ಕೊಡಲ್ಪಡುವುದು. ಬಹುಮಾನದ ಸಂಖ್ಯೆಯ ವಿಚಾರ ಸ್ಪರ್ಧೆಯ [illegible] ಉತ್ತರಗಳನ್ನು 1 ರೂ. ಗೆ 7 ಉತ್ತರಗಳನ್ನು [illegible] ಉತ್ತರಗಳು [illegible] ಬರೆದು ಕಳುಹಿಸಬೇಕು. ಉತ್ತರಗಳು [illegible] ಬಹುಮಾನ ಪಡೆದವರ ಹೆಸರು [illegible] ಉತ್ತರಗಳನ್ನು [illegible] ಕಳುಹಿಸುವವರು [illegible]

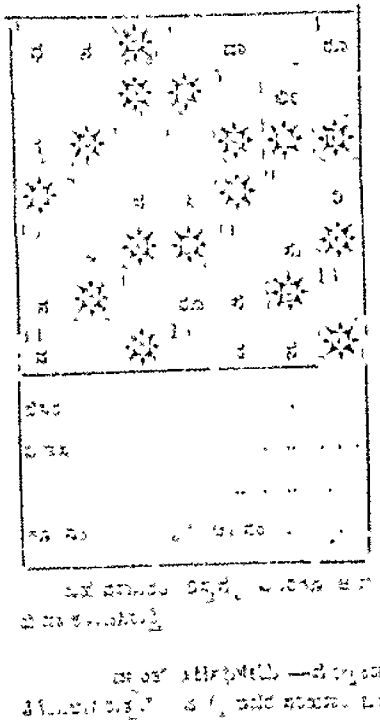

ಇದೆ ಪ್ರಾಯೋಗಿಕ ವಿಸ್ತಾರ [illegible]

ಸಮಸ್ಯೆ ಸಂಖ್ಯೆ ೨೪ ಉತ್ತರ.

ಎಡದಿಂದ ಬಲಕ್ಕೆ — ೧. ಸಮಯದ ಇದು ಜೀವನಕ್ಕೆ ಅವಶ್ಯಕವಾದುದು. ೩. ಜನ್ಮಪತ್ರಿಕೆ ಮೇ [illegible] ೪. ಜೀವನದಲ್ಲಿ ಸುಖ ಸಂತೋಷಗಳನ್ನು ಕಾಣದ [illegible] ೧೦. ಅಂಥವರು. ಜನರ [illegible] ೧೧. ಪ್ರಾಮಾಣಿಕರಿಗೆ ಇದು [illegible] ೧೩. ಬಿಳುಪಿನ ಇದು [illegible] ಬಿಳುಪಿಗಳನ್ನು [illegible] ೧೫. ಹೆಣ್ಣುಮಕ್ಕಳು ಇದನ್ನು ಒಡವೆಗಳು ಕೊಳ್ಳಲು [illegible]

ಮೇಲಿನಿಂದ ಕೆಳಕ್ಕೆ — ೧. ಸಹಿಷ್ಣುತೆಯಿಂದ ಇದರ [illegible] ಅಮೂಲ್ಯ [illegible] ಇದು ಅವಕಾಶವನ್ನು [illegible] ೩. ಒಂದೇ ಮನಸ್ಸಿನಿಂದ ಇದನ್ನು [illegible] ೪. ಕೆಲವು ಅಂಚಿನ [illegible] ಮಾಡುವುದು. ೧೦. ದುಸ್ಥಿತಿಯ ಇದನ್ನು ಭಗವಂತನು [illegible]

ಸಮಸ್ಯೆ ಬಿಡಿಸಿದವರು — ೧ ಬೆಂಗಳೂರು.—[illegible] ಹೆಚ್. ಕೆ. ಮೂರ್ತಿ, [illegible] ವ್ಯಾಪಾರ [illegible] ಸ್ಟ್ರೀಟ್, ಸಿ. ಪಿ. ಸೂರ್ಯ—[illegible] ಬಿಡಿಸಿದ [illegible] ಸ್ಕೂಲ್ ಮಾಸ್ಟರ್, [illegible] ಪೇಟೆ.

ಮ್ಯಾನೇಜರ್ — ಶ್ರೀ ಚಂದ್ರಕಲಾ ಸ್ಪರ್ಧೆ, [illegible] ಮೇನ್ ರೋಡ್, ಬೆಂಗಳೂರು ಸಿಟಿ.

ಶ್ರೀ ಚಂದ್ರಕಲಾ ಸ್ಪರ್ಧೆ ನಂ. ೨೩ ಉತ್ತರ.

ಎಡದಿಂದ ಬಲಕ್ಕೆ — ೧. ಮಾನ [illegible] ೩. ಸ್ವಸ್ಥ ೬. ಮಸೀದಿ ೧೦. ಲಿಪಿ ೧೧. ಶ್ರೀ [illegible] ೧೩. ಕಾಯಿ ೧೪. ಮಸ್ಸು

ಮೇಲಿನಿಂದ ಕೆಳಕ್ಕೆ — ೧. ಮಾಧುರ್ಯ [illegible] ೪. ಮಸ್ಸು ೫. ಮೇಲ್ಮೈ ೫. ಮನ ೬. ದೇವ [illegible] ೯. ಸ್ಥಿತಿ ೯. ಸಾಲ ೧೦. ಲಿಪ್ತ ೧೩. ಹುಲ.

[illegible] —ಸಮಸ್ಯೆ ಸ್ಪರ್ಧೆಗಳು ಬಹುಮಾನ ಉತ್ತರಗಳು ಸಮರ್ಪಕ ಮೊದಲು ಮಾಡಿರುವುದು [illegible] ಸಮಸ್ಯೆ [illegible] ಸಮಸ್ಯೆ [illegible] ಇದರ [illegible] ಒಂದು ಪ್ರತಿಯನ್ನು ಕಳುಹಿಸಿದೆ.

(ಸಹಿ) ಎ. ತಿಮ್ಮಪ್ಪ, ಬಿಎಂಟಿ, ಪಿ. ಎಲ್. ಸಿ. ಸಿಂಡಿಕೇಟ್ ಲಿಮಿಟೆಡ್, ಬೆಂಗಳೂರು.

ಟಿ. ಸಿ. ಸಪೆರಾಜ್ ಔಷಧಾಲಯ
ಸಯ್ಯಾಜಿರಾವ್ ರೋಡು, ಮೈಸೂರು.
ಸಗಟಾಗಿ ಸಿಗುವುದು. ಚಿಲ್ಲರೆಯಾಗಿ ಮಾರಲ್ಪಡುತ್ತದೆ.

ಎಲ್ಲ ಬಗೆಯ ಔಷಧಿಗಳು ಇಂಜೆಕ್ಷನ್ ಔಷಧಿಗಳು ಸದಾ ಕಾಲದ ಸ್ಟಾಕು ಇಟ್ಟುಕೊಂಡಿರುವುದರಿಂದ ಎಲ್ಲ ಪ್ರಕಾರಗಳಿಗೂ ಅಪೇಕ್ಷೆಯಂತೆ ಸಿಗುವುದು. ಬೆಲೆ ಮಿತಿಯಾಗಿ ಮಾರಲ್ಪಡುತ್ತದೆ

ಕ್ಯಾಂಡಾಸರ್ ಅಯಿಲ್ಸ್(ಮೀನು ಸಿಡ್ಲೆಗಳ ಎಣ್ಣೆ) ಸದಾ ದೊರೆಯುತ್ತದೆ

(ಮೈಸೂರು ಸರ್ಕಾರದ ಅಮೋದ ಅನುಮತಿಯಿಂದ)

ಬೆಂಗಳೂರು ಕಪ್ ಸ್ವೀಪ್

೧೯೩೯

ಟಿಕೇಟುಗಳ ಬೆಲೆ ೫ ರೂ. ಮಾತ್ರ

೨೨ ನೇ ಜೂನ್ ೧೯೩೯ ಕ್ಕೆ ಮುಕ್ತಾಯವಾಗುವುದು

೩೦ ನೇ ಜೂನ್ ೧೯೩೯ ನೇ ದಿನ 'ಡ್ರಾ' ಮಾಡಲಾಗುವುದು

ಹೆಚ್ಚಿನ ಸಂಖ್ಯೆ ೧೯೩೯ ನೇ ಜುಲೈ ೧ ನೇ ತಾರೀಖು ನಡೆಯುವುದು

ಟಿಕೇಟುಗಳಿಗೆ ಇವರಿಗೆ ಬರೆಯಿರಿ —

ಗೌರವ ಕಾರ್ಯದರ್ಶಿ,
ಬೆಂಗಳೂರು ರೇಸ್ ಕ್ಲಬ್,
ಬೆಂಗಳೂರು.

ಚಂದಾದರ ಮುಂಗಡವಾಗಿ ಕೊಡಬೇಕು.

ವರ್ಷಕ್ಕೆ ... ರೂ. ಅರ್ಧ ವರ್ಷಕ್ಕೆ ... ರೂ. ಒಂದು ಪ್ರತಿಗೆ ... ಅಣೆ

ಜಾಹೀರಾತುಗಳ ದರ ಮೊದಲ ಸಾಲಿಗೆ ... ರೂ. ಮುಂದಿನ ಸಾಲಿಗೆ ... ರೂ.

॥ ಸತ್ಯಮೇವೋದ್ಧರಾಮ್ಯಹಮ್ ॥

ರಾಜಧಾನಿಯ ರಾಷ್ಟ್ರೀಯ ವಾರ ಪತ್ರಿಕೆ.

ಸ್ವರ್ಗೀಯರು ಎಂ. ವೆಂಕಟಿಕೃಷ್ಣಯ್ಯನವರ ಜ್ಞಾಪಕಾರ್ಥವಾಗಿ ಪ್ರಕಟಿಸಲ್ಪಡುವುದು.

ಸಂಪಾದಕರು: ಆಗರಂ ರಂಗಯ್ಯ, ಬಿ.ಎ.

ಸಂಪುಟ ೪] MYSORE : MONDAY 17—4—39 : ಮೈಸೂರು : ಸೋಮವಾರ ೧೭—೪—೩೯ [ಸಂಚಿಕೆ ೭

ಶ್ರೀ ತಗಡೂರವರ ಉಪವಾಸ

ಶ್ರೀ ತಗಡೂರು ರಾಮಚಂದ್ರರಾಯರು ಮೇಲೆ ಮೈಸೂರು ಸರ್ಕಾರವು ಸ್ವೀಕರಿಸಿದ ಸ್ಯಾಚ್ಯೂಟರಿಯ ಕೊಟೇಷನ್ನನ್ನು ಸರಿಯಾಗಿ ಜಾರಿಗೆ ತರುವುದು ಮೊದಲಾದ ಗುರುವಾರ ಪ್ರಾರಂಭಿಸಿದ್ದು. ಸ್ಯಾಚ್ಯೂಟರಿಯ ಕೊಟೇಷನ್ನು ರಾಯರು ಒಂದು ಸಲ ಬಾಲಾಲ ಒಬ್ಬೀ ಇದನ್ನೆಗೆ ಬಂದಿದ್ದನು. ಕೊಟೇಷನ್ನು ಕೇಳಿದರು. ರಾಯರು ಕೊಡುವುದಿಲ್ಲವೆಂದರು. ಅನ್ನದೇಕಾಗಿ ಅವರಿಗೆ ಒಂದು ವರ್ಷ ಸಾರ್ವ ಸಾರ ಸಾರ ಸಾರಿಸಲಾಯಿತು.

ರಾಯರು ಕೊಟೇಷನ್ನು ಕೊಟ್ಟು ಮೇಲ್ಮಟ್ಟ ತೀರ್ಪು ಕೊಟ್ಟ ದಿವಸದಿಂದ ಮಾ ಉಪವಾಸ ವ್ರತವನ್ನು ಆಚರಿಸುವುದಾಗಿ ತಿಳಿಸಿದ್ದರು. ಅದರಂತೆ ಆ ದಿನ ಸ್ವಲ್ಪ ಕಿತ್ತಲೆ ಹಣ್ಣಿನ ರಸವನ್ನು ಸೇವಿಸಿ ಉಪವಾಸ ವ್ರತವನ್ನು ಆರಂಭಿಸಿದರು. ಅದರ ಮೇಲೆಯಲ್ಲಿ ಉಪವಾಸದ ವಿಷಯವಾಗಿ ಹೀಗೆ ಪ್ರಕಟಿಸಿದರು:—"ಶ್ರೀ ಸ್ವಸ್ಥಾಯಾಜಿಯವರಿಗೆ ನಮಗೆ ಅನೇಕ ಸಂದರ್ಭಗಳಲ್ಲಿ ಬರೆದಿದ್ದೆನೆ. ನನ್ನ ಸ್ನೇಹಿತರ ಮಧ್ಯಸ್ಥಿಕೆ ಕೇಳಿಸಿದ್ದೆನೆ. ಆದ್ದರಿಂದ ಅವರಿಗೆ ಅವರಿಗೆ ತಕ್ಕಂತೆ ಇಷ್ಟಪಟ್ಟಂತೆ ಇದ್ದುದರ ಮಾಡುವುದಿಲ್ಲ. ಅದುದರಿಂದ ಶ್ರೀ ಸ್ಯಾಚ್ಯೂಟ್ರಿ(ಟರಿ) ಶ್ರೀಮಾನ್ ಕೊಟ್ಟಿ ಇಂದಿಂದ ನನ್ನ ಸ್ವ ದೇಹದಲ್ಲಿನ ಪ್ರಾಣಸ್ಥಿತಿ ನೀರು, ಸ್ವಲ್ಪ ಉಪ್ಪು ಮಾತ್ರ ತೆಗೆದುಕೊಳ್ಳುವುದು. ಶ್ರೀಮನ್ಮಹಾರಾಜರವರು ಪ್ರಜೆಗಳ ಕಡೆ ನಮಗೆ ಕೊಟ್ಟಿದ್ದ ಹಿತವನ್ನು ಅಮಾನುಷೀಕರಿಸಿದ ಮೇಲೆ ಸ್ವಸ್ಥ ಶ್ರೀ ಸ್ಯಾಚ್ಯೂಟ್ರಿ ಸಂಬಂಧ ಪಡೆದಿದ್ದ ಹಿತವನ್ನು ಅಮಾನುಷೀಕರಿಸಿದ ಮೇಲೆ ಅವರ ಸ್ವಸ್ಥ ಸ್ಥಿತಿ ಸರಿಯಾಗುವುದರಿಂದ ಈ ಮೇಲೆಯನ್ನು ಶ್ರೀಮಹಾರಾಜರವರ ಗಮನಕ್ಕೆ ತಾವು ಬೇಕೆಂದು ಪ್ರಾರ್ಥಿಸುತ್ತೆನೆ. ನಾನು ಕಾಲ ಕಳೆದಂತೆಲ್ಲಾ ಈ ಮೇಲೆಯನ್ನು ಶ್ರೀಮಹಾರಾಜರವರ ಗಮನಕ್ಕೆ ತಾವು ಬೇಕೆಂದು ಪ್ರಾರ್ಥಿಸುತ್ತೆನೆ."

ಸರ್ಕಾರ ಕೊಟ್ಟಿದ್ದಕ್ಕಿಂತ ರಾಯರು ಸ್ವಲ್ಪ ಹೆಚ್ಚಾಗಿ ಕೇಳಿದ್ದರೆಂದು ಕೆಲವರು ಶ್ರೀಮನ್ಮಹಾರಾಜರಲ್ಲಿ ಶ್ರೀ ತಗಡೂರವರ ಗಮನಕ್ಕೆ ತಂದು ಉಪವಾಸ ಮಾಡುವುದು ಸರಿಯಲ್ಲವೆಂದು ಹೇಳಿಕೊಂಡರು. ಕೆಲವರು ಸ್ವಲ್ಪ ಕಾಲ ಅದರ ಕಡೆಯ ಮಾತುಗಳನ್ನು ಕೇಳಿ ಮೌನವಾಗಿದ್ದರು. ಮತ್ತೆ ಕೆಲವರು ಕೆಲವು ಕೆಲವರ ಮಾತುಗಳನ್ನು ಕೇಳಿ ಮೌನವಾಗಿದ್ದರು. ಕೆಲವರು ಮಾತ್ರ ಶ್ರೀಮಹಾರಾಜರವರ ಗಮನಕ್ಕೆ ತಂದು ಉಪವಾಸ ಮಾಡುವುದು ಸರಿಯಲ್ಲವೆಂದು ಹೇಳಿಕೊಂಡರು. ಶ್ರೀ ತಗಡೂರವರು ಒಂದು ಸಲ ಉಪವಾಸ ಮಾಡಿದ್ದರೆ ಅದನ್ನು ಮುಂದಿನ ಸಲ ಮಾಡುವುದಾಗಿ ಹೇಳಿ ಅದನ್ನು ಮುಂದೆ ಮುಂದೆಯೂ ಹೇಳಿ ಅದನ್ನು ಮುಂದೆ ಮುಂದೆ ಹಾಕಿದರೆಂದು ಹೇಳಿ ಅವರು ಕೊಡಗಿನ ಇದ್ದರು. ಅವರನ್ನು ಉಪವಾಸ ಅರಿತ ಮತ್ತೆ ಇದ್ದಿದ್ದರೆ. ಅಗ ಬಾಲಾಲರವರ್ತಿಗಳ್ ಅವರ ಮೇಲೆ ಬಂದ ಸಂದರ್ಭದಿಂದ ಅವರ ಮೇಲೆ ಕೃಷ್ಣರ ಮನಸ್ಸು. ಸಿಗಿದಾಗ ಮಾಡಿದರೆ. ಮತ್ತೆ ಶ್ರೀಮನ್ಮಹಾರಾಜರವರ ಗಮನಕ್ಕೆ ತಂದು ಉಪವಾಸ ಮಾಡುವುದು ಸರಿಯಲ್ಲವೆಂದು ಕೆಲವರು ಹೇಳಿದರು. ಕೆಲವರು ಸ್ವಲ್ಪ ಕಾಲ ಅದರ ಕಡೆಯ ಮಾತುಗಳನ್ನು ಕೇಳಿ ಮೌನವಾಗಿದ್ದರು. ಮತ್ತೆ ಕೆಲವರು ಕೆಲವು ಕೆಲವರ ಮಾತುಗಳನ್ನು ಕೇಳಿ ಮೌನವಾಗಿದ್ದರು. ಕೆಲವರು ಮಾತ್ರ ಶ್ರೀಮಹಾರಾಜರವರ ಗಮನಕ್ಕೆ ತಂದು ಉಪವಾಸ ಮಾಡುವುದು ಸರಿಯಲ್ಲವೆಂದು ಹೇಳಿಕೊಂಡರು. ಶ್ರೀ ತಗಡೂರವರು ಒಂದು ಸಲ ಉಪವಾಸ ಮಾಡಿದ್ದರೆ ಅದನ್ನು ಮುಂದಿನ ಸಲ ಮಾಡುವುದಾಗಿ ಹೇಳಿ ಅದನ್ನು ಮುಂದೆ ಮುಂದೆಯೂ ಹೇಳಿ ಅದನ್ನು ಮುಂದೆ ಮುಂದೆ ಹಾಕಿದರೆಂದು ಹೇಳಿ ಅವರು ಕೊಡಗಿನ ಇದ್ದರು. ಅವರನ್ನು ಉಪವಾಸ ಅರಿತ ಮತ್ತೆ ಇದ್ದಿದ್ದರೆ. ಅಗ ಬಾಲಾಲರವರ್ತಿಗಳ್ ಅವರ ಮೇಲೆ ಬಂದ ಸಂದರ್ಭದಿಂದ ಅವರ ಮೇಲೆ ಕೃಷ್ಣರ ಮನಸ್ಸು. ಸಿಗಿದಾಗ ಮಾಡಿದರೆ. ಮತ್ತೆ

ಶ್ರೀ ತಗಡೂರವರ ೨೧ ದಿನದ ಉಪವಾಸ

ಶ್ರೀಮನ್ಮಹಾರಾಜರಲ್ಲಿ ರಾಯರ ಪ್ರಾರ್ಥನೆ

ಜಾಮೀನು ಮೊಕದ್ದಮೆಯಲ್ಲಿ ಒಂದು ವರ್ಷ ಸಜೆ

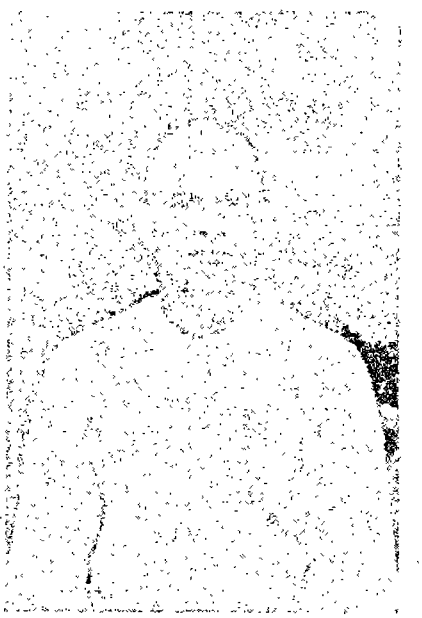

ಶ್ರೀಮನ್ಮಹಾರಾಜರವರ ಗಮನಕ್ಕೆ ತಂದು ಉಪವಾಸ ಮಾಡುವುದು ಸರಿಯಲ್ಲವೆಂದು ಹೇಳಿಕೊಂಡರು. ಕೆಲವರು ಸ್ವಲ್ಪ ಕಾಲ ಅದರ ಕಡೆಯ ಮಾತುಗಳನ್ನು ಕೇಳಿ ಮೌನವಾಗಿದ್ದರು. ಮತ್ತೆ ಕೆಲವರು ಕೆಲವು ಕೆಲವರ ಮಾತುಗಳನ್ನು ಕೇಳಿ ಮೌನವಾಗಿದ್ದರು. ಕೆಲವರು ಮಾತ್ರ ಶ್ರೀಮಹಾರಾಜರವರ ಗಮನಕ್ಕೆ ತಂದು ಉಪವಾಸ ಮಾಡುವುದು ಸರಿಯಲ್ಲವೆಂದು ಹೇಳಿಕೊಂಡರು. ಶ್ರೀ ತಗಡೂರವರು ಒಂದು ಸಲ ಉಪವಾಸ ಮಾಡಿದ್ದರೆ ಅದನ್ನು ಮುಂದಿನ ಸಲ ಮಾಡುವುದಾಗಿ ಹೇಳಿ ಅದನ್ನು ಮುಂದೆ ಮುಂದೆಯೂ ಹೇಳಿ ಅದನ್ನು ಮುಂದೆ ಮುಂದೆ ಹಾಕಿದರೆಂದು ಹೇಳಿ ಅವರು ಕೊಡಗಿನ ಇದ್ದರು. ಅವರನ್ನು ಉಪವಾಸ ಅರಿತ ಮತ್ತೆ ಇದ್ದಿದ್ದರೆ. ಅಗ ಬಾಲಾಲರವರ್ತಿಗಳ್ ಅವರ ಮೇಲೆ ಬಂದ ಸಂದರ್ಭದಿಂದ ಅವರ ಮೇಲೆ ಕೃಷ್ಣರ ಮನಸ್ಸು. ಸಿಗಿದಾಗ ಮಾಡಿದರೆ. ಮತ್ತೆ

ಮಹಾತ್ಮರು ಮತ್ತೆ ಉಪವಾಸ ಮಾಡುವರೆ?

ರಾಜಕೋಟೆ ಆರಂಭ ವೃತ್ತಾಂತ

ಮಹಾತ್ಮರು ರಾಜಕೋಟೆಯ ಸಂಸ್ಥಾನದ ಪ್ರಜೆಗಳು ಉಪವಾಸವನ್ನು ಕೈಕೊಂಡು, ಅದು ಸ್ವೀಕಾರವಾದ ಫಲವಾಗಿ ಮೂರ ತಿಂಗಳ ಕಾಲ ಸ್ವಸ್ಥಾಯಿಸಿದ್ದರು. ಇದರಿಂದ ಸ್ವಾಮಿಭಕ್ತರು ಮಹಾತ್ಮರ ಮಾಹಾತ್ಮ್ಯವನ್ನು ಒಪ್ಪಿ ತಲೆಗೆ ಕೊಟ್ಟರು. ಸರ್ ರಾಯರು ಪ್ರಜೆ ತಕ್ಕ ಸ್ವಾಮಿಭಾವ ಮಾಡಿ ಅಂಗೀಕರಿಸಿದರು. ಸ್ವಾಮಿಭಾವ ಸಂಸ್ಥಾನದ ಮಾಹಾತ್ಮರ ಮಾಹಾತ್ಮ್ಯ ಸ್ಥಿರವಾದ ಮಾಹಾತ್ಮ್ಯ ಪ್ರಜೆಗಳ ಮಾಹಾತ್ಮ್ಯ ಅದೇನೆ. ಮಹಾತ್ಮರು ಅದೇನೆ ಒಪ್ಪಿ ಸ್ವಾಮಿಭಾವ ಮಾಡಿ ಪ್ರಜೆಗಳ ಮಾಹಾತ್ಮ್ಯ ಸ್ಥಿರವಾದ ಮಾಹಾತ್ಮ್ಯ ಸ್ಥಿರವಾದ ಮಾಹಾತ್ಮ್ಯ ಅದೇನೆ. ಮಹಾತ್ಮರು ಅದೇನೆ ಒಪ್ಪಿ ಸ್ವಾಮಿಭಾವ ಮಾಡಿ ಪ್ರಜೆಗಳ

ನಿಡುಗಾಲ್ಪಕ್ಕದ ಕಾಂಗ್ರೆಸ್ ಅಧ್ಯಕ್ಷರಾದ

ಶ್ರೀಮಾನ್ ಹೆಚ್. ಸಿ. ದಾಸಪ್ಪನವರು

ಚಿಕ್ಕದಾದ ಪರಿಚಯ

ಶ್ರೀಮಾನ್ ಹೆಚ್. ಸಿ. ದಾಸಪ್ಪನವರು ಶ್ರೀಮಂತ ಮನೆತನದಲ್ಲಿ ಜನ್ಮಿಸಿದವರು. ಇವರು 1894 ನೇ ಇಸವಿ ಡಿಸೆಂಬರ್ 5 ರಲ್ಲಿ ಮಡಿಕೇರಿಯಲ್ಲಿ ಜನ್ಮಿಸಿದರು. ಇವರು ತಮ್ಮ ತಂದೆಯವರಿಗೆ ಎರಡನೇ ಮಕ್ಕಳು. ಇವರ ತಂದೆಯವರು ಸುಪ್ರಸಿದ್ಧರಾದ ರಾವ್ ಸಾಹೇಬ್ ಹೆಚ್. ಚಂಗಪ್ಪನವರು. ಇವರು ಮಡಿಕೇರಿಯ ಸಿವಿಲ್ ಜಡ್ಜರು. ದಾಸಪ್ಪನವರು ತಮ್ಮ ಅಣ್ಣನೇ ಮುಖ್ಯಸ್ಥರಾಗಿದ್ದರೆ, 1900 ರಲ್ಲಿ ತಾಯಿಯವರನ್ನು ಕಳೆದುಕೊಂಡರು.

ವಿದ್ಯಾಭ್ಯಾಸ

ಮಡಿಕೇರಿಯಲ್ಲಿ ಇವರು ಪ್ರಾಥಮಿಕ್ಯಾಸವನ್ನು ಮಾಡಿದರು. ಬಾಲ್ಯವಯಸ್ಸಿನಲ್ಲಿ ಇವರ ಜಾಣತ್ವಭಾವವನ್ನು ನೋಡಿ ಇವರ ತಂದೆಯವರ ಆಪ್ತ ಮಿತ್ರರಾದ ವೀರಭದ್ರಯ್ಯನವರು ಇವರನ್ನು ಸರ್ವೋದಯಾರ್ಥಿಯನ್ನಾಗಿ ಮಾಡಿದರು. ಇವರು ತಂದೆಯವರಿಗೆ ಕೆಲವು ವರ್ಷಗಳ ಮೇಲೆ ಬೆಂಗಳೂರಿಗೆ ವರ್ಗವಾದುದರಿಂದ ಸಂಸಾರವೆಲ್ಲವೂ 1900 ರಿಂದ 1906 ರ ವರೆಗೆ ಬೆಂಗಳೂರಾಯಿತು. ಆದುದರಿಂದ ದಾಸಪ್ಪನವರು ಬೆಂಗಳೂರಿನಲ್ಲಿ ಮೊದಲು ಸೆಂಟ್ರಲ್ ಹೈಸ್ಕೂಲ್ ಮತ್ತು ಬಾಯ್ಸ್ ಸ್ಕೂಲಿಗೆ ಸೇರಿದರು. ಕೆಲವು ವರ್ಷಗಳನಂತರ ಬೆಂಗಳೂರಿನ ಕೋಟೆ ಸ್ಕೂಲಿಗೆ ಸೇರಿ ಎರಡನೇ ಫಾರಂ ವರೆಗೆ ವಿದ್ಯಾಭ್ಯಾಸ ಮಾಡಿದರು. ಇವರ ತಂದೆಯವರು ಪುನಃ ಮಡಿಕೇರಿಗೆ ಬರಲು ಬಹಳ ಗಾಗಿ ವರ್ಗವಾಗಿ ಹೋದರು. ದಾಸಪ್ಪನವರು ಮಡಿಕೇರಿ ಹೈಸ್ಕೂಲಿನಲ್ಲಿ 1907 ರಲ್ಲಿ 5 ನೇ ಫಾರಂವ್ಯಾಗೆ ಸೇರಿದರು.

ರಾಮಕೃಷ್ಣಾಶ್ರಮ ಪ್ರಭಾವ

ಇವರು ಬೆಂಗಳೂರಿನಲ್ಲಿದ್ದಾಗ ರಾಮಕೃಷ್ಣಾಶ್ರಮದ ಪ್ರಭಾವವು ಇವರ ಮೇಲೆ ಬಹಳವಾಗಿ ಬಿತ್ತು. ಇವರು ಪ್ರತಿ ಭಾನುವಾರವೂ ಗೀತಾಪಠಣಗಳನ್ನು ಮಾಡಿ ಪಟ್ಟಿಯನ್ನು ಇಟ್ಟು ತಿಳಿದವನ್ನು ತಪ್ಪದೆ ಮಾಡುತ್ತಿದ್ದರು. ಅಕ್ಕಪಕ್ಕ ಅಗ್ಗಿ ಹೋಗುತ್ತಿದ್ದರು. ಸ್ವಾಮಿಯವರಾದ ಅಖಂಡಾನಂದ, ವಿಮಲಾನಂದ, ಬೋಧಾನಂದ ಮತ್ತು ನಿರ್ಮಲಾನಂದ—ಇವರುಗಳ ಕಾಲದಲ್ಲಿ ಇವರು ಅಕ್ಕಪಕ್ಕ ಹೋಗುವುದುಂಟು. ಇವರ ತಂದೆಯವರು ಅಕ್ಕಪಕ್ಕ ಶಿಷ್ಯರಾಗಿದ್ದರು. ಧರ್ಮದಲ್ಲಿ ಅಕ್ಕ ಹೋಗಿ ಪ್ರೋ: ಮಾಗೆಯೂ ದಾಸಪ್ಪನವರಿಗೆ ಅಭಿಮಾನಿಗಳಾಯಿತು ಅಕ್ಕ ಬೆಳೆಯಿತು. ತಂದೆಯಂತೆ ಮಗ. ಶ್ರೀ ಚಿದ್ಭವ್ಯನವರಿಗೂ ಅವರ ಚಿಕ್ಕಂದಿನಲ್ಲಿ ಅಭಿಮಾನಿಗಳಾಗಿ ಬಹು ಅಕ್ಕ. 1907 ರಿಂದ 1911 ರ ವರೆಗೆ ಹೈಸ್ಕೂಲಿನಲ್ಲಿ ದಾಸಪ್ಪನವರು ತಮ್ಮ ಹಿರಿಯಣ್ಣಂದಿರಾದ ಹೆಚ್. ಸಿ. ಜವರಯ್ಯನವರು (ಸೈಮನರು ಸರ್ಕಾರದ ಕೋಟೆಗಳ ಮುಖ್ಯಾಧಿಕಾರಿಗಳು. ಈಗ ಇಂಡಿಯಾ ಸರ್ಕಾರಕ್ಕೆ ಎರವಾಗಿ ಕೊಡಲ್ಪಟ್ಟ ಅಧಿಕಾರಿಗಳು.) ಮತ್ತು ಹೆಚ್. ಸಿ. ತಿಮ್ಮಯ್ಯನವರೊಡನೆ ಓದುವಾಗಿರುವುದಲ್ಲದೆ ಅಭಿಮಾನಿಗಳಲ್ಲಿಯೂ ಯಥಸ್ಥಿತಿಯಾಗಿ ಕಾಲವನ್ನು ಕಳೆದರು.

ವಿದ್ಯಾಭ್ಯಾಸ

ಚಿಕ್ಕಯ್ಯನವರು ಮಕ್ಕಳನ್ನು ಸುಮಾರು ಕೊರತೆಯೂ ಇಲ್ಲದಂತೆ ಸಾಕಿದರು. ಅವರು ಬಿಡದೆ ಮಕ್ಕಳಿಗೆ ಸಂಜೆ ಹೊತ್ತು ಪುರಾಣದ ಕಥೆಗಳನ್ನು ಹೇಳಿಕೊಡುತ್ತಿದ್ದರು. ಚಿಕ್ಕಯ್ಯನವರು ಸ್ವಯಂಕೃತಿ ಮಹಾಸ್ವಾಮಿ. ಮಿಲ್ಟ್ರಿಕ್ಯಾಟೆಸ್ ಸರ್ಟಿಫಿಕೇಟ್ ಪರೀಕ್ಷೆಯಲ್ಲಿ ಮೊದಲನೇ ದರ್ಜೆಯಲ್ಲಿ ಉತ್ತೀರ್ಣರಾಗಿ ಹೇಗಾಡೆ ಮೋರಿ ಸರ್ಕಾರಿ ಮೋಟರ್ ಸರ್ಟಿಫಿಕೇಟ್‌ಗಳನ್ನು ಎಲ್ಲರಂತೆಯೂ ಮೊದಲೇ ಪರೀಕ್ಷೆಯಲ್ಲಿ ಹೇಗಾಡೆ ಹೊಂದಿ ತಮ್ಮ ಪ್ರೌಢಿಮೆಯನ್ನು ಮೆರೆದ ಉತ್ತಮ ಸ್ಥಿತಿಗೆ ಬಂದವರು. ಮಕ್ಕಳು ವಿದ್ಯೆಗಾಗಿಯೂ ಅಭಿಮಾನಿಗಳಾಗಿದ್ದರೂ ಸೆಳ್ಳು ಕಾಲವನ್ನು ಕಳೆಯುತ್ತಿದ್ದರು. ತಿಮ್ಮಯ್ಯನವರು ಕ್ರಿಕೆಟ್, ಟೆನ್ನಿಸ್ ಮತ್ತು ಹಾಕಿಗಳನ್ನು ಚೆನ್ನಾಗಿ ಆಡುತ್ತಿದ್ದರು. ದಾಸಪ್ಪನವರೂ ಸಾಗೆಯ. ಆದರೆ ಹಾಕಿಯಲ್ಲಿ ಮಾತ್ರ ಅತ್ಯುತ್ತಮ ಆಟಗಾರರೆಂದೆನಿಸಿಕೊಂಡಿದ್ದರು. ಇವರು ಎಸ್. ಎಸ್. ಎಲ್. ಸಿ. ಪರೀಕ್ಷೆಯಾದ ಮೇಲೆ ಸೈನಿಕರ ಮಿಲಿಟಾರಿ ಕಾಲೇಜಿಗೆ ಸೇರಿದರು. ಆಗ ಥಾಮಸ್ ಹೆನ್ರಿಯ್ಯಾಮ್‌ರವರು ಪ್ರಿನ್ಸಿಪಾಲರಾಗಿದ್ದರು. ಶ್ರೀಗಳಾದ ಸಿ. ಆರ್. ಪಿಳ್ಳೆ, ಎಸ್. ಎಸ್. ಸುಬ್ಬರಾಯ ಮತ್ತು ಪಿ. ಎಸ್. ಶ್ರೀನಿವಾಸ ಇವರು ಅಧ್ಯಾಪಕರುಗಳಾಗಿದ್ದರು. 1914 ರಲ್ಲಿ ಇವರು ಮೈಸೂರಿನಲ್ಲಿ ಕ್ರಿಶ್ಚಿಯನ್ ಕಾಲೇಜಿನಲ್ಲಿ ಬಿ.ಎ. ತರಗತಿಗೆ ಸೇರಿದರು(ಯಶಸ್ವಿ ಮತ್ತು ಅಧ್ಯಾಪಕ ಇವೇ ಮೊದಲಾದವುಗಳು ಇವರು ತಿಳಿದುಕೊಂಡ ವಿಷಯಗಳು.) 1916 ರಲ್ಲಿ ಬಿ.ಎ. ಪರೀಕ್ಷೆಯಲ್ಲಿ ತೇರ್ಗಡೆ ಹೊಂದಿದರು. ಇವರು ಮದರಾಸಿನಲ್ಲಿದ್ದಾಗ 1914 ರಲ್ಲಿ ಕಾಂಗ್ರೆಸ್ ಅಧಿವೇಶನದಲ್ಲಿ ಪ್ರೇಕ್ಷಕರಾಗಿದ್ದರು. ಆ ಕಾಂಗ್ರೆಸ್ಸಿನಲ್ಲಿ ಮೈಸೂರಿನ ಯುವಜನರಿಗೆ ಸೋಷಿಯಲ್ ಕಾಂಗ್ರೆಸ್ಸಿಗೆ ಅಧ್ಯಕ್ಷರಾಗಿದ್ದರು. 1916 ರಲ್ಲಿ ಬಿ.ಎ. ಪರೀಕ್ಷೆಗೆ ಇವರು ಕುಳಿತಿದ್ದರು. ಪರೀಕ್ಷೆಯು 3 ತಿಂಗಳು ಇರುವಾಗ ಇವರು ಬೊಂಬಾಯಿನಲ್ಲಿ ಕಾಂಗ್ರೆಸ್ಸಿನ ವಿಚಾರವನ್ನು ಕೇಳಿ ಬಾಲ್ಯಕಾಲದಿಂದ ಅಲ್ಲಿಗೆ ಸ್ವಯಂ ಸೇವಕರಾಗಿ ಹೋದರು. ಆ ಕಾಂಗ್ರೆಸ್ಸಿಗೆ ಶ್ರೀ ಎಸ್. ಸಿ. ಸಿಂಹರವರು ಅಧ್ಯಕ್ಷರಾಗಿದ್ದರು. ಅಗಲಾದ ಮಾಂಟೆಗ್ಯರವರು ದಕ್ಷಿಣ ಆಫ್ರಿಕಾದಿಂದ ನಮ್ಮ ದೇಶಕ್ಕೆ ಹಿಂತಿರುಗಿದ್ದರು.

ಮಹಾತ್ಮರ ಉಪದೇಶ

1916 ನೇ ಇಸವಿಯಲ್ಲಿ ಮಹಾತ್ಮಾಜಿಯವರು ಮದ್ರಾಸಿಗೆ ಬಂದರು. ಕ್ರಿಶ್ಚಿಯನ್ ಕಾಲೇಜಿನ ಇವರನ್ನು ಆ ಮದ್ರಾಸಿನ ಲಾಯಿತು. ಅಲ್ಲಿ ಆಧುನಿಕ ಶಿಕ್ಷಣಕ್ರಮದ ಮೇಲೆ ವ್ಯಾಖ್ಯಾನವನ್ನು ಮಾಡಿದರು. "ಈ ಶಿಕ್ಷಣಕ್ರಮವು ನಮ್ಮ ಸಂಸ್ಕೃತಿಯಿಂದ ನಮ್ಮನ್ನು ದೂರಮಾಡುತ್ತದೆ. ಹಳ್ಳಿಯ ಸಂಪರ್ಕಗಳನ್ನೂ ನಮ್ಮಿಂದ ಬೇರೆಮಾಡುತ್ತದೆ. ನಮ್ಮ ತಾಯಿ, ಯುವಕರೂ ಪರದೇಶೀ ಭಾಷೆಯಲ್ಲಿ ಜ್ಞಾನವನ್ನು ಬಲಿಯುವುದನ್ನು ವೌರ್ಬ್ಯವನ್ನು ನಮ್ಮ ಮನಸ್ಸಿನಲ್ಲಿ ಕೊಂದುತ್ತದೆ" ಎಂದು ಅವರು ಹೇಳಿದ ವ್ಯಾಖ್ಯಾನವನ್ನು ಕೇಳಿ ದಾಸಪ್ಪನವರ ಮನಸ್ಸು ಬಹಳ ಬದಲಾಯಿತು. ಯುವಕರಿಗೆ ಸಹಜವಾದ ಆವೇಶದಲ್ಲಿ ಜಿ.ಎ. ಸರ್ಕಾರದವರ ಮಾಲೆಯಲ್ಲಿ ನಡೆದುಕೊಂಡಿದ್ದ ಮಹಾತ್ಮಾಜಿಯವರನ್ನು ಅವರು ಕಂಡರು. ಬಹಳ ಆತುರವಾಗಿ ನಾನೇನು ಮಾಡಬೇಕೆಂದು ಗಾಂಧಿಯವರನ್ನು ಕೇಳಿದರು. 1916ರಲ್ಲಿ ಕಾಶಿ ಹಿಂದೂ ವಿಶ್ವವಿದ್ಯಾಲಯದ ದೀಕ್ಷಾಸಮಾರಂಭ ಮಹೋತ್ಸವವು ನಡೆಯಿತು. "ನೀವು ಹಿಂದೂಮತದನ್ನು ಉದ್ಧಾರಮಾಡಬೇಕೆಂದಿದ್ದೀರಿ. ಪರಮಾತ್ಮನೊಬ್ಬನಲ್ಲಿ ಭಯವನ್ನಿಡಿ. ಜಗತ್ತಿನಲ್ಲಿ ಯಾರಿಗೂ ನೀವು ಹೆದರಬೇಕಾಗಿಲ್ಲ. ನೀವು ಸೇವಮಾಡಬೇಕಾದರೆ ಸಾಯುವುದಕ್ಕೆ ಸಿದ್ಧರಾಗಿದ್ದೇವೆ ಸಾಲದು. ಎಲ್ಲರಿಗಿಂತಲೂ ಮೊದಲು ಸಾಯಲು ಸಿದ್ಧರಿರಬೇಕು." ಎಂದು ಮಹಾತ್ಮರು ಹೇಳಿದರು. ಇದನ್ನು ಕೇಳಿ ಅವರು ಕೆಲವು ದಿನಗಳು ಅವರ ಮೇಜಿನ ಮೇಲಿದ್ದ ಇಂಗ್ಲಿಷ್ ಚರಿತ್ರೆಯನ್ನು ಕೆಳಕ್ಕೆ ಬಿಸಾಡಿದರು. ಎರಡಾಣೆ ಬೆಲೆಯ ಒಂದು ಥಿಗಿವ್ಯಾಗೆಯನ್ನು ತೆಗೆದುಕೊಂಡರು. ಗೀತೆಯನ್ನು ಓದಿಹೊಡೆದರೆ ಅವರಿಗೆ ಜ್ಞಾನೋದಯವಾಯಿತು. ಸಾಮ್ರಾಜ್ಯದಲ್ಲಿ ಸರ್ವಜ್ಞ ದಾಸ ಮಾಡುವುದು ತಮ್ಮ ಕರ್ತವ್ಯವೆಂದು ಅವರಿಗೆ ತೋರಿಯಿತು. ತಮ್ಮ ಕರ್ತವ್ಯವನ್ನು ಏನಾದರೂ ಬದಲಾಯಿಸಬೇಕೆಂದು ಗೀತೆಯಲ್ಲಿ ತೀರ್ಮಾನ.

ವಿದ್ಯಾರ್ಥಿಗಳ ಚಳುವಳಿ

ಮಹಾತ್ಮಾಜಿಯವರ್ದ್ದಾಗ ತಮ್ಮ ಸ್ನೇಹಿತರಾದ ವಿಜಯಗಳ ಎ. ಎಸ್. ರಾಮಂ, ಚಿನ್ನಸ್ವಾಮಿ, ಮತ್ತು ಇತರರೊಡನೆ ಅವರು ಮುಖ್ಯಾಸ್ ಸ್ಟೂಡೆಂಟ್ಸ್ ಪ್ರಿಯರ್ ಹೆಸರ್ ಎಂಬ ಸಂಸ್ಥೆಯನ್ನು ಸ್ಥಾಪಿಸಿದರು. ಈ ಸಂಸ್ಥೆಗೆ ರಾಜಾಜಿಯವರು (ಅತ್ಯುತ್ತಮವಾದ ಭಾಷಣಕಾರರು) ಜೀವನಾಗಿದ್ದರು. ಮಹಾತ್ಮಾಜಿಯವ್ದ್ದಾಗ ಇವರು ವಿಶ್ವೇಶ್ವರಯ್ಯಾ ಪಾರ್ಟಿಯಲ್ಲಿದ್ದರು. ಆ ಪಾರ್ಟಿಯಿಂದ ವಿ. ಪರಮಶಿವಯ್ಯ (ಈಗ ಇಂಡಿಯಾ ಸರ್ಕಾರದ ಉಚ್ಚಸ್ಥಾಧಿಕಾರಿಗಳು.) ಡಾಕ್ಟರ್ ಶೇಷಾಚಲಂ, ಕೆ. ವಿ. ಸುಬ್ರಾಯ, ಜಾನ್ ಮೆಕಲೋಮ್ (ಈಗ ಐ. ಎಂ. ಎಸ್. ಅಧಿಕಾರಿಗಳು.) ಮೊದಲಾದವರು ಇದ್ದರು. ಆಮೇಲೆ ಕೈಗಿಸಿಸ್ ಪಾರ್ಟಿಗೆ ಸೇರಿದರು. ಅಲ್ಲಿ ಈಗಿನ ಸರ್ ಆರ್. ಕೆ. ಷಣ್ಮುಗಂ ಚೆಟ್ಟಿಯವರು ಇದ್ದರು.

ಆಮೇಲೆ ವ್ಯಾಯಾಮ್ಯ ಶಿಕ್ಷಣಕ್ಕಾಗಿ ಬೊಂಬಾಯಿಗೆ ಹೋದರು. 1918 ರಲ್ಲಿ ನ್ಯಾಯ ಸರ್ಟಿಫಿಕೆಟ್ ತೇರ್ಗಡೆ ಹೊಂದಿದರು. ಬೊಂಬಾಯಿನಲ್ಲಿದ್ದಾಗ ಕಾಂಗ್ರೆಸ್ಸಿನ ವಿಶೇಷ ಅಧಿವೇಶನದಲ್ಲಿ ಭಾಗಿಗಳಾಗಿದ್ದರು. ಕಾಂಗ್ರೆಸ್ಸಿಗೆ ಹೆನ್ರಿ ಇವರಂದವರು ಅಧ್ಯಕ್ಷರಾಗಿದ್ದರು. ಆಗ ಹೋಂ ರೂಲ್ ಚಳುವಳಿಯು ಬಹಳ ಜೋರಾಗಿತ್ತು. ಸಿ. ಆರ್. ದಾಸರವರು ದಾಸರೀಯ ರೆಗಳನ್ನು ಧಿಕ್ಕರಿಸಿದರೆ ಧ್ವನಿಯೆತ್ತಿದರು. ಈಗಿನ ಸರ್ ಸಿ. ಪಿ. ಯವರು ಆಗಿನ ಕಾಂಗ್ರೆಸ್ ಕಾರ್ಯದರ್ಶಿಗಳಾಗಿದ್ದರು. ಮುಸ್ಲಿಂ ಲೀಗ್ ಮತ್ತು ಕಾಂಗ್ರೆಸ್ ಒಂದೇ ಸಮಯದಲ್ಲಿ ನಡೆಯುತ್ತಿದ್ದು ಎರಡು ಸಂಸ್ಥೆಗಳೂ ಸೌಹಾರ್ದದಿಂದಿದ್ದವು. ಜನ್ಮಾವರು ಯುವಕರಿಗೆ ಆದರ್ಶಪ್ರಾಯರಾಗಿದ್ದರು.—ಈಗಿನ ಜನ್ಮಾವರನ್ನು ನೆನಪಿಸಿಕೊಂಡರೆ ಆಶ್ಚರ್ಯ ಎನಿಸುತ್ತದೆ.

ಸ್ವಜಾತಿ ಮಂಡಲಿ

ಆಗ ಮೇರಾಜ್ಯಂತವೂ ಜಾತ್ಯುಮಾಜಾ ಜ್ವರದಿಂದ ತಲ್ಲಣಿಸಿತ್ತು. ಆ ಮಹಾಮಾರಿಗೆ ಅಕ್ಕಂತರ ಬಲಿಗಳಾದವು. ದಾಸಪ್ಪನವರಿಗೆ ಒಂದು ಕಡೆ ಪರೀಕ್ಷೆಯಾಗಿ ಲಕ್ಷ್ಯವನ್ನು ಒಟ್ಟಿಸಿಕೊಳ್ಳಬೇಕೆಂಬ ಆಸೆ

(೨ ನೇ ಪುಟವನ್ನು ನೋಡಿರಿ)

ವಿದುರಾಶ್ವತ್ಥದ ವಸ್ತ್ರಪ್ರದರ್ಶನ

ಡಾ॥ ಪಟ್ಟಾಭಿ ಸೀತಾರಾಮಯ್ಯನವರಿಂದ ಆರಂಭ

[illegible]

[illegible]

ಶ್ರೀಯುತ ಕೆ. ವೆಂಗಲರಾಯ ರೆಡ್ಡಿ

[illegible]

ಪರಸ್ಪರ ಸಂಯೋಕೆಯಿಂದಲೇ ಶಾಂತಿ

ಶ್ರೀಯುತ ಗುರುಗಳ ಸಂದೇಶ

[illegible]

"ದೇಶದಲ್ಲಿ ಪರಸ್ಪರ ಸಂಯೋಕೆ ಇಲ್ಲದೆ ಹೋದರೆ ಶಾಂತಿಯು ಹೇಗೆ ನೆಲೆಸೀತು? ಸ್ವಾಮಿ, ಮಾನವರೆಂಬುವ ನಿಮ್ಮೆಲ್ಲರಾದ ಒಕ್ಕಲುಗಳನ್ನು ಯಾವಾಗ ಶಾಂತಿಯು ಹೇಗೆ ನೆಲೆಸಬಲ್ಲದು? ಇತ್ತೀಚಿನ ಮಹಾಯುದ್ಧ ಮಾಡಿಸಿದೆವು ಅಧಿಕಾರದಿಂದ ಲಂಚಗಳಿಂದ ಕೆಲಸಮಾಡುವ ಕೆಲಸಗಾರರ ಕೈಯಲ್ಲಿ ಕೆಲಸ ಮಾಡಿಸಿದೆವು. ಅಂಥವರ ಮಾತಿನಂತೆ ಕೆಲಸ ಮಾಡಿದೆವು. ಇಷ್ಟೇ ಸೋಲಿಸಿ, ಎಷ್ಟೇ ಬಲಿಯಾಗಿ ಅಧಿಕಾರದಲ್ಲಿರುವ ಒಕ್ಕಲ ಸ್ವಾಮಿಯ ಗುಂಡಿನ್ನು ಸೋಲಿಸಿ ಸ್ವಾಮಿ ಮಾಡಿದೆವು. ಇಷ್ಟೇ ಸೋಲಿಸಿ

ನಾ ಧ್ವಿ

೧೭—೪—೩೯ ನೇ ಸೋಮವಾರ

ಉಗ್ರ ಕಾರ್ಯಕ್ರಮ ಬೇಡ.

ಪರಿಷತ್ಕ್ರಮದ ಅಧಿವೇಶನವು ನೊಂದಿನ ದಿನ ಅತ್ಯಂತ ವೈಭವದಿಂದ ಆರಂಭವಾಯಿತು. ನೂರಾರು ಪ್ರತಿನಿಧಿಗಳೂ ಸಾವಿರಾರು ಪ್ರೇಕ್ಷಕರೂ ಸೇರಿ ಕಾಂಗ್ರೆಸ್ಸಿನಲ್ಲಿ ತಮ್ಮ ಶ್ರದ್ಧಾ ಭಕ್ತಿಗಳನ್ನು ತೋರಿದರು. ಸಂಸ್ಥಾನದ ಎಲ್ಲಾ ಭಾಗದ ಪ್ರತಿನಿಧಿಗಳೂ ಬಂದು, ದೇಶದ ಮುಂದಿರುವ ಸಮಸ್ಯೆಗಳನ್ನು ಬಹಳ ಜಾಣ್ಮೆಯಿಂದ ವಿಮರ್ಶೆ ಮಾಡಿದರು. ಕಾಂಗ್ರೆಸ್ಸಿನ ಕಾರ್ಯಕಲಾಪಗಳ ಮತ್ತು ನಿರ್ಣಯಗಳ ವರದಿಗಳನ್ನು ಮಿಸಿರಾ ಮುಂದಿನವಾರ ವಿವರವಾಗಿ ಪ್ರಕಟಿಸುತ್ತೇವೆ.

ಯಾವ ದೃಷ್ಟಿಯಿಂದ ನೋಡಿದರೂ ಈಗ ಉಗ್ರಕಾರ್ಯಕ್ರಮಕ್ಕೆ ಕಾಲವಲ್ಲವೆಂದು ಕಂಡುಬರುತ್ತದೆ. ಮಹಾಯುದ್ಧವು ಒಂದುಕಡೆಯಾದ ಎಲ್ಲಾ ಸಂಸ್ಥಾನಗಳ ಸತ್ಯಾಗ್ರಹಗಳನ್ನೂ ನಿಷ್ಕ್ರಿಯವನ್ನಾಗಿ ಬರುತ್ತಿದ್ದಾರೆ. ಎಲ್ಲೂ ಚಳವಳಿಯು ಸಫಲತೆಯನ್ನು ನಡೆಯಕೂಡದೆಂದೂ ಹೇಳುತ್ತಿದ್ದಾರೆ. ನಾವು ಸತ್ಯಾಗ್ರಹದ ಹೊಗೆ ವಿಧಾನವೇ ಸಂಸ್ಥಾನಗಳ ಪ್ರಜೆಗಳು ಶಕ್ತಿಯಲ್ಲಿ ಒಂದೇ ಮಟ್ಟದಲ್ಲಿ ವರ್ತಿಸಬೇಕು.

ಮೊದಲಿನಿಂದಲೂ ಮೈಸೂರು ಕಾಂಗ್ರೆಸ್ಸಿಗೆ ಮಹಾತ್ಮ ಗಾಂಧಿಯವರೇ ಮಾರ್ಗದರ್ಶಕರಾಗಿದ್ದಾರೆ. ಮುಂದೆಯೂ ಅವರ ಅಭಿಪ್ರಾಯವೇನೆಂದೇ ನಾವು ನಡೆಯುವುದು ಅವಶ್ಯಕ. ಮಹಾತ್ಮರು ಇದೀ ಮೇರೆಗೆ ರಚನಾತ್ಮಕ ಕಾರ್ಯಕ್ರಮವನ್ನು ಜಾರಿಗೆಕೊಟ್ಟಿದ್ದಾರೆ. ಸತ್ಯಾಗ್ರಹವಲ್ಲದ ಕಾಲವಲ್ಲಿ ಇದು ದೇಶವನ್ನು ಸಿದ್ಧಪಡಿಸಲು ಸಹಕಾರಕವಾದುದು. ಯಾವ ಚಳವಳಿಗೂ ತಿಳ್ಳು ಮತ್ತು ನಿಷ್ಠೆಗಳು ಅಕ್ಕಗಳ್ಳ. ಆದ್ದರಿಂದ ಈ ಸಂದರ್ಭದಲ್ಲಿ ಮೈಸೂರು ಕಾಂಗ್ರೆಸ್ಸು ರಚನಾತ್ಮಕ ಕಾರ್ಯಕ್ರಮವನ್ನು ಹೆಚ್ಚಿನದಾಗಿ ಪ್ರತಿ ಸಂಸ್ಥಾನಕ್ಕೂ ಮತ್ತು ಮಹಾತ್ಮರು ಮಾಡಿ ಕೊಡುವ ಮೇಲ್ಪಂಕ್ತಿಗಳನ್ನು ಅನುಸರಿಸುವುದಕ್ಕೂ ಶಕ್ತಿ ಸ್ಥಾನಕ್ಕೆ ಮಾಡಬೇಕೆಂದು ನಾವು ತೋರುತ್ತೇವೆ.

ಯಾವ ಯಾವ ಸಂಸ್ಥಾನಗಳಿಗೆ ಯಾವ ಯಾವ ಅಂಶವನ್ನು ಕೊಡಬೇಕೆಂಬುದನ್ನು ನಿರ್ಣಯಿಸಲು ಒಂದು ರಾಯಲ್ ಸಮಿತಿಯು ಶೀಘ್ರವಲ್ಲಿಯೇ ನೇಮಿಸಲ್ಪಡುವುದೆಂದು ಅವರು ಹೇಳಿದ್ದಾರೆ. ರಾಜರುಗಳ ಸಭೆಯಲ್ಲಿ ನೈಸರ್ಗಿಕವಾದ ಭಾವನೆ ಮೂಡಿ ತಮ್ಮ ಅಧಿಕಾರವನ್ನು ಮೀರಿಸಬೇಕೆಂದು ತಿಳಿದಿದ್ದಾರೆ. ಇಂಡಿಯಾ ಕಿಶ್ಚಿಯರಿಗಳ ಸಲಹೆಯಂತೆಯೇ ಈ ವಿಷಯಗಳನ್ನು ಅವರು ಅಡಿರುವುದೆಂದೂ ಅವಕ್ಕನುಗುಣವಾಗಿ ಸಣ್ಣ ಪುಟ್ಟ ರಾಜ್ಯಗಳ ಅಂಶವನ್ನು ನಿರ್ಣಯಿಸಲು ನೇಮಿಸಿದ ಸಮಿತಿಯವರು ಬರಲಿರುವರೆಂದೂ ಸಹ ವಾರ್ತೆಗಳು ಹೇಳುತ್ತಿದ್ದಾರೆ. ಅಲ್ಲದೆ ಸಾಧಾರಣವಾಗಿ ಎಲ್ಲಾ ಪ್ರಜೆಯು ಸಂಸ್ಥಾನಗಳಲ್ಲಿಯೂ ಸುಧಾರಣಾ ಸಮಿತಿಗಳು ರಚಿತವಾಗಿ ತಮ್ಮ ಸಲಹೆಗಳನ್ನು ಮೊರೆಗೆಡುತ್ತಿವೆ. ಯಾವ ಯಾವ ಸಂಸ್ಥಾನಗಳು ಎಷ್ಟುವಷ್ಟಿಗೆ ಮುಂದುವರಿಯುತ್ತಿವೆಯೆಂಬುದು ತೀರ್ಪುದಲ್ಲಿಯೇ ಗೊತ್ತಾಗುವುದು. ಅನಂತರ ಯಾವ ಕಾರ್ಯಕ್ರಮವನ್ನು ಕೈಗೊಳ್ಳುವುದಕ್ಕೂ ಅವಕಾಶವಿರುವುದು. ಈ ದೃಷ್ಟಿಯಿಂದ ಉಗ್ರಕಾರ್ಯಕ್ರಮಕ್ಕೆ ಈಗ ಕಾಲವು ಸನ್ನಿಹಿತವಾಗಿಲ್ಲವೆಂದು ಮೇಲ್ಯವಾಗುತ್ತದೆ.

ಇದರಿಂದ ಆನೇಕ ಜನ ಬುದ್ಧಿಹೀನರಿಗೆ ಅಸಂತೋಷವಾಗುವುದೆಂಬುದನ್ನು ನಾವು ಬಲ್ಲೆವು. ಆದರಲ್ಲಿಯೂ ಸರ್ಕಾರದವರು ಈಚೆಗೆ ಕೆಲವು ಸಂದರ್ಭಗಳಲ್ಲಿ ಅನುಸರಿಸುತ್ತಿರುವ ನೀತಿಯು ಅವರಿಗೆ ಹೆಚ್ಚು ಉದ್ವೇಗವನ್ನುಂಟುಮಾಡಿರಬೇಕು. ಆದರೂ ನಮ್ಮ ಸಂಸ್ಥಾನದ ಪ್ರಜೆಯನ್ನು ಇತರ ಎಲ್ಲಾ ಸಂಸ್ಥಾನಗಳ ಸಮಸ್ಯೆಯೊಡನೆಯೇ ನಾವು ಬೆಗೆಸಬೇಕು. ನಾವೇ ಪ್ರತ್ಯೇಕವಾದ ಜಾಣ್ಮೆಯನ್ನು ಹಿಡಿಯಲು ಸಾಧ್ಯವಿಲ್ಲ. ಸಾಧ್ಯವಿದ್ದರೂ ಅದು ಉಚಿತವಲ್ಲ. ರಾಜರುಗಳೆಲ್ಲರೂ ಅಪೂರ್ವ ಐಕ್ಯತ್ವದಿಂದ ತಮ್ಮ ಮಂದಿಯನ್ನು ಸಲಹುವುದಾಗಿ ಹೇಳುತ್ತಿದ್ದಾರೆ. ಸೈಸಲಾಯಿತು, ತಿರುವಾಂಕೂರು ಮೊದಲುಗೊಂಡು ಎಲ್ಲಾ ಸಂಸ್ಥಾನಗಳಲ್ಲಿಯೂ ಕಾಂಗ್ರೆಸ್ ಸಂಸ್ಥಾನಗಳು ಮಹಾತ್ಮರ ಅಭಿಪ್ರಾಯದಂತೆ ಅಭಿಪ್ರಾಯವಾಗಿ ಶಕ್ತಿಸ್ಥಾನಕ್ಕೆ ಮಾಡಿರುತ್ತವೆ.

ಇತ್ತಲಾಗಿ ಮೈಸೂರಿನ ಪ್ರಾಂತೀಯ ಶಾಸನಸಭೆಯಲ್ಲಿ ಮಾಡಿದ ಕಾಯಿದೆಗಳಿಗೆ ಸಿವಾಂಗಮಯ್ಯನವರು ಸಹಿ ಕೆಲವು ಹೊಗ ಕಾಂಗ್ರೆಸ್ಸು ಮೊರೆಗೆ ಮಾಡಿದ್ದಾರೆ. ಯಾವ ಅಂಶಕ್ಕೂ ಸಂಸ್ಥಾನದ ಎಲ್ಲಾ ಕಾಂಗ್ರೆಸ್ಸಿನವರ ಕೈಗೊಳ್ಳಿ ಕಂಡುಬರುವ ಸಹಿಮಾಡಿದ್ದಾರೆ. ಇದಕ್ಕೆ ಮಹಾತ್ಮರ ಅಭಿಪ್ರಾಯವನ್ನು ಮುಖ್ಯ ಕಾರಣವಾಗಿ ಕೊಟ್ಟಿದ್ದಾರೆ. ಇಷ್ಟರ ಸಂಸ್ಥಾನಗಳ ಪ್ರಜೆಯನ್ನು ಮಿಸಿರಾ ಮುಂದಿನವಾರ ವಿವರವಾಗಿ ಪ್ರಕಟಿಸುತ್ತೇವೆ.

ರಾಜೀನಾಮೆ ಕೊಟ್ಟವರಿಗೆ ಶಿಕ್ಷೆ

ಪ್ರತಿನಿಧಿ ಸಭೆಗೆ ಮುನಿಸಾಮಯ್ಯರ ಕರಾರು.

ಚನ್ನಪಟ್ಟಣದ ಮುನಿಸಾಮಯ್ಯರು ತೀ ಸ್ಥಿತಿಗಳನ್ನು ಎಲ್ಲರೂ ಬಲ್ಲರಷ್ಟೆ. ಎಲ್ಲರೂ ಒಂದು ಮಾರ್ಗವಾದರೆ ಅವರೇ ಒಂದು ಮಾರ್ಗ. ಅವರು ಎಲ್ಲರನ್ನೂ ಮೀರಿಸುತ್ತಿರುವ ಹಿಂಡೆನೆಯಲ್ಲೂ ಅಸ್ಪೃಶ್ಯ, ಮುಂಡೆನೆಯಲ್ಲಿಯೂ ಅಸ್ಪೃಶ್ಯ. ಆದ್ದರಿಂದ ಈ ಅವರು ಅನ್ನ ಪ್ರಯತ್ನಕ್ಕೆ ಒಂದಿದ್ದಾರೆ.

ಪ್ರಜಾಪ್ರತಿನಿಧಿ ಸಭೆಯ ಮುಂದಿನ ಅಧಿವೇಶನಕ್ಕೆ ಅವರು ಒಂದು ವಿಜ್ಞಾಪನೆಯ ಕರಾರನ್ನು ಕಳುಹಿಸಿದ್ದಾರೆ. ಪ್ರಜಾಪ್ರತಿನಿಧಿಸಭೆ, ರಾಜಸಭೆ, ಸ್ಥಳೀಯ ಬೋರ್ಡು ಮುಂತಾದುವುಗಳಿಗೆ ರಾಜೀನಾಮೆ ಕೊಟ್ಟಿರುವ ಕಾಂಗ್ರೆಸ್ ಸದಸ್ಯರುಗಳು ತಮ್ಮ ಮೂರು ವರ್ಷಕಾಲ ಯಾವ ಚುನಾವಣೆಗೂ ಅರ್ಹರಾಗುವುದಿಲ್ಲವೆಂದು ಸರ್ಕಾರದವರು ನಿರ್ಬಂಧವಿಸಬೇಕೆಂದೇ ಅವರ ನಿರ್ಣಯದ ಉದ್ದೇಶ. ಇವರ ಬುದ್ಧಿ ಯಾರಿಗೂ ಇಲ್ಲ. ಇವರ ಸಲಹೆಯನ್ನು ಸುಧಾರಣಾ ಸಮಿತಿಯವರಾದರೂ ಪರಿಶೀಲಿಸಿ ಅದಕ್ಕೆ ತಕ್ಕ ಪುರಸ್ಕಾರವನ್ನು ಕೊಡಿಸಬಹುದೆ?

ರಾಜೀನಾಮೆ ಕೊಟ್ಟವರಿಗೆ ಮೂರು ವರ್ಷ ಬಂಧನವನ್ನು ಇವರು ಸೂಚಿಸಿರುವರು. ರಾಜೀನಾಮೆಯೆನ್ನು ಕೊಟ್ಟು ಮಾಡಬಾರದೆಂದುಕೊಂಡಿರುವವರಿಗೂ ಕಾಂಗ್ರೆಸ್ಸಿಗೆ ರಾಜೀನಾಮೆ ಕೊಟ್ಟಿರುವವರಿಗೂ ಏನೂ ಬೇಧವೆ? ಅವರಿಗೆ ಮೂರು ವರ್ಷ ನಾಮನಿರ್ದೇಶನಾದರೂ ಮುಂದೆ ಕೊಡಿರುವಂತೆ ಶಿಸಾರ್ಸು ಮಾಡಬೇಕಾಗಿತ್ತು. ಸುಧಾರಣೆಗಳು ಬರುವ ಕಾಲದಲ್ಲಿ ಮುಖಂಡ ಮುಖ್ಯರಂತಿರುವವರ ಅಭಿಪ್ರಾಯಕ್ಕೂ ಎಂತಹ ಸ್ಥಾನವಿದೆಯೋ ನೋಡಬೇಕು.

ಒಗ್ಗಟ್ಟಿನಲ್ಲಿ ಬಲವಿದೆ

ಬೆಂಗಳೂರು. ಪೌರಸಭೆಯವರು ಪ್ರಸ್ತಿ ಕಂದಾಯವನ್ನು ವಾಸಿಸಬೇಕೆಂದು ತೀರ್ಮಾನಿಸಿದ್ದರಷ್ಟೆ. ತಮ್ಮ ಮಂದಿ ಪೆಟ್ಟಿಗೆಗಳಿಗೆ ಈಗಿನ ಉತ್ಪತ್ತಿಯು ಸಾಲದೆ ಬಂದುದರಿಂದ ಅವರು ಈ ಯೋಚನೆ ಮಾಡಿದರು. ಅವರ ಅವಕ್ಕೆ ವಿರುದ್ಧವಾದ ಪ್ರತಿಭಟನೆ ಬಂತು. ಇದೊಂದು ತಲೆಗೆಂದಾಯಿತೆಂದು ಪುರಸಭೆಯಿಗೆ ಭಾವಿಸಿದರು. ಇದ ಶ್ರೀಗಿ ಸರ್ಕಾರವನ್ನು ಅಭಿಪ್ರಾಯಪಟ್ಟು, ಅಗ ಪೌರಸಭೆಯವರು ಕಣ್ಣು ತೆರೆದರು. ಈ ತೆರಿಗೆಯನ್ನು ಹಾಕುವುದು ಸರಿಯಲ್ಲವೆಂದು ಅರಿತರು. ಇದನ್ನು ಬಿಟ್ಟು ಬೇರೆ ವಿಧದ ತೆರಿಗೆಗಳನ್ನು ಸಾಕಬೇಕೆಂದು ಈಗ ಆಲೋಚಿಸುತ್ತಿರುವರು. ಅಂತಗಳಿಗಳ ಮೇಲಿನಾಗಲಿ ಅಥವಾ ಕೆಲವು ಮನೆಗಳ ಮೇಲಾಗಲಿ ಸುಂಕವನ್ನು ಹಾಕಬೇಕೆಂದು ಯೋಚಿಸುತ್ತಿದ್ದಾರೆ. ಅಂತಾದರೂ ಮೊನ್ನೆ ತಪ್ಪಿದೆ.

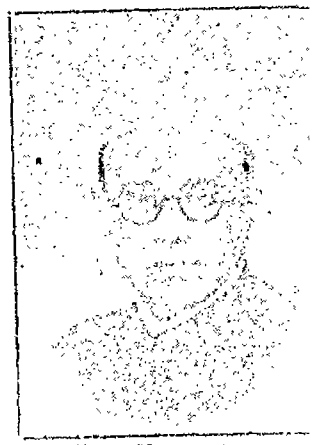

ಶ್ರೀಯುತ ಕೆ. ಟಿ. ಭಾಷ್ಯಂಗಳವರು

ಪಿಕೆಟಿಂಗಿಗೂ ಅಡ್ಡಿಯೇ?

ಚಿತ್ರದುರ್ಗ ಪುರ ಮತ್ತು ತೆಲುಗಾಂಗಳಲ್ಲಿ ಹೆಂಡದಂಗಡಿಗಳ ಮುಂದೆ ಪಿಕೆಟಿಂಗ್ ಮಾಡುವುದು ಅಧಿಕಾರಿಗಳು ಕಾಂಗ್ರೆಸ್ಸಿನವರು ತೀರಿಕೆ ಮಾಡಿದ ಯೋಗ ಮಾಡಿದ್ದಾರೆ. ಇದು ನಮಗೆ ಆಶ್ಚರ್ಯವನ್ನುಂಟುಮಾಡಿದೆ. ಶಾಂತಿಯುತವಾದ ಪಿಕೆಟಿಂಗು ಅಪರಾಧವಲ್ಲವೆಂದು ಅನೇಕ ಕೋರ್ಟುಗಳಲ್ಲಿ ತೀರ್ಮಾನವಾಗಿದೆ. ಬ್ರಿಟಿಷ್ ಇಂಡಿಯಾದಲ್ಲಿ ಪಿಕೆಟಿಂಗ್ ಮಾಡಿದ ಕೆಲವು ಸಂದರ್ಭಗಳಲ್ಲಿ ಮೊಕದ್ದಮೆಗಳು ನಡೆದು ಅದು ತಪ್ಪಲ್ಲವೆಂದು ಹೇಳಲಾಗಿದೆ. ಅಲ್ಲದೆ ಪಿಕೆಟಿಂಗ್ ಮಾಡುವ ಕಾಲದಲ್ಲಿ ಜನರಿಂದ ಕಾಂಗ್ರೆಸ್ ಭಂಗ ಬರುವಂತಹ ಕಾರ್ಯಗಳು ನಡೆಯುವಂತಿದ್ದರೆ ಅದನ್ನು ತಡೆಯಬೇಕು ತಪ್ಪು. ಶಾಂತಿಯುತವಾದ ಪಿಕೆಟಿಂಗಿಗೆ ಅವಕಾಶ ಕಲ್ಪಿಸಬೇಕೆಂದೂ ತೀರ್ಮಾನವಾಗಿದೆ. ಮೊನ್ನೆ ಇತ್ತೀಚ್ಚಿನ ಪೆಟ್ಟಿಗೆ ಪಿಕೆಟಿಂಗ್ ಮೊಕದ್ದಮೆ ಯಲ್ಲಿ ಶಿಕ್ಷೆಗಳಾದ ಆರೋಪಿಕರು ಅಪೀಲು ಮಾಡಲು ಅವರನ್ನು ಸಮನ್ಸು ಜಪ್ತಿ ಮಾಡಲಾಗಿ ಮಾಡಿದರು. ಪಿಕೆಟಿಂಗು ಅಪರಾಧವಲ್ಲವೆಂದು ತೀರ್ಮಾನಿಸಿರುವರು. ಕೆಲ ಕೋರ್ಟುಗಳ ತೀರ್ಮಾನಗಳು ಇದ್ದುದರಿಂದ ಇದ್ದರೂ ಈ ನಿರ್ಣಯಗಳನ್ನು ನಮ್ಮ ಅಧಿಕಾರಿಗಳು ಮಾಡುತ್ತಿರುವುದು ಆಶ್ಚರ್ಯಕರವಾಗಿದೆ. ಇದಕ್ಕೆ ನಮ್ಮ ಸರ್ಕಾರವರು ಗಮನಕೊಟ್ಟು ಈ ನಿರ್ಣಯಗಳನ್ನು ತೆಗೆಸಬೇಕೆಂದು ನಾವು ಕೋರುತ್ತೇವೆ.

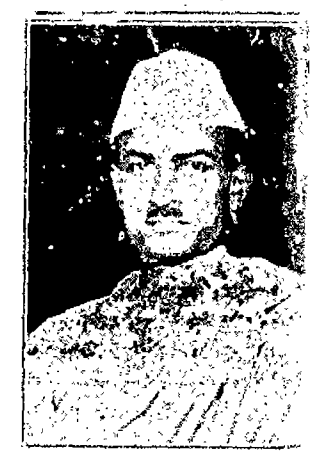

ಶ್ರೀಯುತ ಬಿ. ಸಿದ್ದವೀರಗೌಡರು

ಶ್ರೀ ಸಿದ್ದಯ್ಯನವರ ಹೇಳಿಕೆ

ದೇಶೋದ್ಧಾರಕ್ಕಾಗಿ ಎಲ್ಲರೂ ಶ್ರಮಿಸಬೇಕು

ಶ್ರೀಯುತ ಕೆ. ಸಿದ್ದಯ್ಯನವರು ಬಂದವರಿಗೆಲ್ಲಗಾಗುವ ಪೂರ್ವದಲ್ಲಿ ಪತ್ರಿಕೆಗಳಿಗೆ ಈ ಕೆಳಗಿನ ಕಂಡ ಹೇಳಿಕೆಯೊಂದನ್ನು ಕೊಟ್ಟರು :—

"ಸಂಯೋಜ್ಯರನ ಅನ್ಯಾಯದಿಂದ ಈ ನನ್ನ ಮೈಸೂರು ಸಂಸ್ಥಾನದಲ್ಲಿ ಶ್ರೀಮಾನ್ ಮಹಾರಾಜರವರ ಆಶ್ರಯದಲ್ಲಿ ಸಂಪೂರ್ಣ ಜವಾಬ್ದಾರಿ ಸರ್ಕಾರವು ಬರಲು ನಾಯಕರ ಮುಖಂಡತ್ವದಲ್ಲಿ ಸಮಸ್ತ ಜನರು ಸಹಕರಿಸಿಗಳಿಂದ ಬೇಗನೆ ದೊರೆಯಬೇಕೆಂದು ಪ್ರಾರ್ಥಿಸುತ್ತೇನೆ. ಸತ್ಯ, ಧರ್ಮ, ನ್ಯಾಯ ಮತ್ತು ಅಹಿಂಸೆ ಇವುಗಳೊಂದಿಗೂ ತಿದ ತತ್ವದಲ್ಲಿ ದೇಶೋದ್ಧಾರಕ್ಕಾಗಿ ಪ್ರಜೆಗಳೆಲ್ಲರ ಕಲ್ಯಾಣಕ್ಕಾಗಿ ಮತ್ತು ಸಾಗಿ ಪ್ರಜೆಗಳ ಕಲ್ಯಾಣಕ್ಕಾಗಿ ಸಕಲರೂ ಸಮಾನ ಮನಸ್ಸಿನಿಂದ ಶ್ರಮಿಸಬೇಕೆಂದು ಬೇಡುತ್ತೇನೆ. ಸಕಲರಿಗೂ ಪ್ರಣಾಮಪೂರ್ವಕ ಮಾದ ನಮಸ್ಕಾರಗಳು."

ಕ್ರಿಪ್ಪರಿ ಮಾದಿ ಪ್ರದರ್ಶನ

೪೦೦೦ ರೂ. ಗಳ ಲಾಭ

ಶ್ರೀಪುರಿ ಮಾದಿ ಮತ್ತು ಕೈಗಾರಿಕೆಗಳ ಪ್ರದರ್ಶನವು ಅತ್ಯಂತ ತೃಪ್ತಿಕರವಾಗಿತ್ತೆಂದು ಶ್ರೀಗಿ ಶಂಕರಲಾಲ್ ಬ್ಯಾಂಕರರು ತಿಳಿಸಿದ್ದಾರೆ. ೧೧,೦೦೦ ಜನರು ಪ್ರದರ್ಶನಕ್ಕೆ ಬಂದಿದ್ದರು. ಮತ್ತು ೭೫,೦೦೦ ರೂ. ಗಳ ಮಾದಿ ಮಾರಾಟವಾಯಿತು. ಆದರೆ ಹುಲ್ಲುರದ ಪ್ರದರ್ಶನಕ್ಕೆ ೩೫೦೦೦ ಜನರು ಬಂದಿದ್ದರು ಮತ್ತು ೧೮೦೦೦ ರೂ. ಗಳ ಮಾದಿ ಮಾರಾಟವಾಯಿತು. ಪ್ರದರ್ಶನಕ್ಕೆ ಬಂದಿದ್ದ ಜನರ ಸಂಖ್ಯೆ ಮತ್ತು ಮಾದಿ ಮಾರಾಟವನ್ನು ಗಮನಿಸಿದರೆ ಹಿಂದಿನ ವರ್ಷಕ್ಕಿಂತ ಈ ವರ್ಷದ ಪ್ರದರ್ಶನ ಹೆಚ್ಚು ತೃಪ್ತಿಕರವಾಗಿದೆ.

ಪ್ರದರ್ಶನದಿಂದ ೩೫,೦೦೦ ರೂ. ಗಳ ವರಮಾನವಾಯಿತು. ಈ ಪೈಕಿ ೧೫,೦೦೦ ರೂ. ಗಳು ಪ್ರೇಕ್ಷಕರ ದಾಖಲಿಗೆ ಮೂಲಕ ಬಂತು. ೨,೫೦೦ ರೂ. ಗಳು ಅಂಗಡಿಗಳ ಬಾಡಿಗೆಯಿಂದ ಬಂತು ಮತ್ತು ೨,೫೦೦ ರೂ. ಗಳು ಪ್ರದರ್ಶನ ಸ್ಥಳದಲ್ಲಿ ನಡೆದ ಮಾರಾಟದಿಂದ ಕಾರ್ಯಕ್ರಮಗಳಿಂದ ಬಂತು. ಒಟ್ಟು ಖರ್ಚು ರೂ. ೧೫,೦೦೦. ಉಳಿದ ೮,೦೦೦ ರೂ ಗಳ ಪೈಕಿ ೩,೦೦೦ ರೂ. ಗಳು ಸ್ಥಾಯಿ ಸಮಿತಿಗೆ ಹೋಗುವುದು. ಉಳಿದ ೬,೦೦೦ ರೂ. ಗಳು ಪ್ರದರ್ಶನ ನಿಧಿಗೆ ಹೋಗುವುದು.

ಶ್ರೀ ಕೃಷ್ಣಗಾಯನ ಸಭಾ, ಮೈಸೂರು

ಮೇಲ್ಕಂಡ ಸಭೆಯ ಆಶ್ರಯದಲ್ಲಿ ತಾ. ೨೮—೪—೩೦ ನೇ ಭಾನುವಾರ ಸಾಯಂಕಾಲ ಶ್ರೀ ಗಂಗಿಗೆ ಸಮಯದಾ ಜಾಯಮಾನ ಕೊಂಡಿರುವ ಕೋ-ಅವರೆಯವರ್ಗ ಮೋಂಗಲ್ಲಿ ವಿಜಯವರಂ ಪ್ರೇಕ್ಷಕರ ಮೆಚ್ಚಿಕೆಯನ್ನಿಸಿಯಾಯಿತು. ಪ್ರೇಕ್ಷಕರ ಕಲೆಗಳು ಉಚಿತ ಸ್ಥಾನಮಾನಗಳೊಡನೆ ನಡೆಯುವುದು.

ಮೈಸೂರು ಕಾಂಗ್ರೆಸ್ಸಿಗೆ ೧,೦೦೦ ರೂ. ಸಹಾಯ

ಕೆ.ಟಿ.ಸಿ. ಕಾರ್ಯಕಾರಿ ಸಮಿತಿಯ ನಿರ್ಣಯ

ಮೈಸೂರು ಸಂಸ್ಥಾನದ ಸ್ವಾತಂತ್ರ್ಯ ಕಾಂಗ್ರೆಸ್ ಕಮಿಟಿಯ ಕಾರ್ಯಕಾರಿ ಕಮಿಟಿಯು ಸಭೆಯಲ್ಲಿ ಸ್ವೀಕರಿಸಿದ ನಿರ್ಣಯವಾಗಿ ಈ ಸಂಗತಿ ತಿಳಿಸಿದೆ.

"ಮೈಸೂರು ಸಂಸ್ಥಾನದ ಕಾಂಗ್ರೆಸ್ ಕಾರ್ಯಕಾರಿಣಿ ಸಮಿತಿಯು ಸ್ವಾತಂತ್ರ್ಯ ಕಾಂಗ್ರೆಸ್ ಕೇಳಿದ ಹಣವು (೧೯೭೫) ಬೇಡಿಕೆಯ ಮೇರೆಗೆ ಮೊದಲನೆಯ ಕಂತಾಗಿ ೧೦೦೦ ರೂಪಾಯಿಗಳನ್ನು ಕಾಂಗ್ರೆಸ್ ಕಾರ್ಯಾಲಯಕ್ಕೆ ಕಳುಹಿಸಲು ಶ್ರೀಯುತ ಗಂಗಾಧರರಾವ್ ದೇಶಪಾಂಡೆಯವರ ಅಧ್ಯಕ್ಷತೆಯಲ್ಲಿ ನಡೆದ ಕಾರ್ಯಕಾರಿ ಸಮಿತಿಯವರು ನಿರ್ಣಯ ಅಭಿಪ್ರಾಯಪಟ್ಟಿದ್ದು ಸಮಿತಿಯ ಸಾರ್ವಜನಿಕ ಈ ಸಭೆಯು ೧೦೦೦ ರೂಗಳನ್ನು ಬೇಡಿಕೆ ಎಂದು ಮಂಜೂರು ಮಾಡುತ್ತದೆ. ಈ ಹಣವನ್ನು ಮೈಸೂರು ಕಾಂಗ್ರೆಸ್ ಅಧ್ಯಕ್ಷ ಅಥವಾ ಕಾರ್ಯಾಲಯಗಳ ಕಡೆಗೆ ಸಂಸ್ಥಾನದಲ್ಲಿ ಕಾಂಗ್ರೆಸ್ ಚಟುವಟಿಕೆಯನ್ನು ಬೆಳೆಸಲು ಕೊಡತಕ್ಕದ್ದು."

ಹೈದರಾಬಾದಿನಲ್ಲಿ ಮುಲಾಖಾತ

ಹೈದರಾಬಾದ್ ಸಂಸ್ಥಾನದ ಪೈಕಿಗಳನ್ನು ಬಿಡುಗಡೆ ಮಾಡುವಂತೆ ಅಲ್ಲಿನ ಸರ್ಕಾರವನ್ನು ಕೇಳಿಕೆ ಮಾಡಿದ್ದಾರೆ ಸುಮಾರು ೧ ಸಲಹೆಯಂತೆ ಅಲ್ಲಿನ ಕಾಂಗ್ರೆಸ್ಸಿನವರು ಹಿಂದೆಯೇ ಸತ್ಯಾಗ್ರಹವನ್ನು ಸ್ಥಗಿತಗೊಳಿಸಿದ್ದರು. ಆದರೂ ಪೈದಿಗಳನ್ನು ಬಿಡುಗಡೆಯಲ್ಲಿ ಈ ವಿಷಯದಲ್ಲಿಯೂ ಮತ್ತು ಬಾಯಿಯ ಘಾಸಿಗಳ ವಿಷಯದಲ್ಲಿಯೂ ಮುಖ್ಯ ಹೊಡೆತ ಕೊಡುವ ಅಧಿಕಾರಿಗಳು. ಇತ್ತೀಚೆಗೆ ಹಾಗೆ ನಡೆಸಿದರು ಅದರ ಪರಿಣಾಮವಾಗಿ ಪೈದಿಗಳನ್ನು ಬಿಡಲಾಗದೆಂದು ಭಾವಿಸಿರುವರು. ಆದರೆ ಇದು ಇನ್ನೂ ಖಚಿತವಾಗಿ ನಡೆಯತ್ತಿರುವ ಆರ್ಯ ಸಮಾಜದ ಪೈದಿಗಳಿಗೆ ಅನ್ವಯಿಸುವುದಿಲ್ಲ. ಸ್ವಾತಂತ್ರ್ಯ ಘಾಯಾಗಳ ಹೆಸರುಗಳಿಗೆ ಸಂಪೂರ್ಣವಾದ ಅವಕಾಶವನ್ನು ಕಲ್ಪಿಸಿಕೊಡುವುದಾಗಿ ಸರ್ಕಾರದವರು ಭರವಸೆ ಇತ್ತಿರುವರು. ಆರ್ಯ ಸಮಾಜದ ಸದಸ್ಯರುಗಳನ್ನು ಮಾತ್ರವಲ್ಲದೆ ಪೈದಿಯಾಗಿ ತ್ತಿದೆ. ಇತ್ತ ಆರ್ಯಸಮಾಜದ ಸ್ವಾತಂತ್ರ್ಯ ಹೆಚ್ಚು ಮಾಡುವುದಕ್ಕೆ ಇದೆ. ಹೀಗೆ ಸ್ವಾತಂತ್ರ್ಯ ಸೇನಾನಿಗಳ ಬಾಯಿಯಲ್ಲಿ ಪುನಃ ಸಕ್ರಿಯರಾಗಿದ್ದಾರೆ. ಸಮೀಪದಲ್ಲಿ ಈ ವಿಷಯದಲ್ಲಿಯೂ ಒಳ್ಳೆಯದಾಗುವುದು.

ಸ್ಪೇನ್—ಇಟಲಿ ಸ್ನೇಹ

ಸ್ಪೇನ್ ದೇಶದ ಭೂಮಿ ಮತ್ತು ಸಮುದ್ರಗಳನ್ನು ಬಳಸಿ ಇಟಲಿ ಸರ್ಕಾರವು ಸ್ಪೇನ್ ಸರ್ಕಾರಕ್ಕೆ ಭರವಸೆ ಕೊಟ್ಟಿದ್ದರಿಂದ ಅಧಿಕಾರಿಯಾದ ಸ್ಪೇನ್ ಸರ್ಕಾರ ಮೊದಲಿನಂತೆ ಸ್ನೇಹ ಮುಂದುವರಿಯಿತು.

ಹೆಂಡದಂಗಡಿಗೆ ಪಿಕೆಟಿಂಗು ಕೂಡದು

ಕಾಂಗ್ರೆಸ್ಸಿನವರಿಗೆ ಆಜ್ಞೆ

ಹೆಂಡದಂಗಡಿಗಳ ಮುಂದೆ ಸತ್ಯಾಗ್ರಹ ಮಾಡುವ ಅಂಗಡಿಗಳ ಮುಂದೆ 'ಪಿಕೆಟಿಂಗ್' ನಡೆಸಬೇಕೆಂದು ಚಿಕ್ಕಬಳ್ಳಾಪುರದ ಶ್ರೀ ಕೆ. ಸಂಜೀವಿ ರಾಯನ್ನು ಮತ್ತು ಇತರರಿಗೆ ಮಂಡಿಯ ಸೋಲೆ ಪೊಲೀಸ್ ಕಾನೆಸ್ಟೆಬಲ್ ಸಿಕ್ಕಿ ಪ್ರಕಾರ ಆಜ್ಞೆಯನ್ನು ಪ್ರಯೋಗಿಸಲಾಗಿದೆ.

ಈ ಆಜ್ಞೆಯನ್ನು ೧೦ದಿನ ಕಾಲ ಅನಂತರ ಮುಂದುವರೆಸಲಾಗುವುದು ಸ್ಥಳೀಯ ಕಾಂಗ್ರೆಸ್ ಸಮಿತಿಯವರು ನಿಶ್ಚಯಿಸಿದ್ದಾರೆ.

ನೆಲವಂಗಲದಲ್ಲಿಯೂ ಇದೇ ವಿಧದ ಆಜ್ಞೆ ಹೊರಟಿದೆ.

ಆಕಾಶವಾಣಿ, ಮೈಸೂರು.

ಸೋಮವಾರ— ಚಲಿತ ಚಿತ್ರ ವಿಚಾರ. ಮುಕುಂದಮಾಲಾ ಸ್ತೋತ್ರ ಪಠನ. ಶ್ರೀಮತಿ ಜಾನಕಿಯವರ್ಯರವರಿಂದ. ಕರ್ನಾಟಕ ವಾದ್ಯಗಾನ. ಮಂಗಳವಾರ—ನಾಗಸ್ವರ. "ಉದ್ಯೋಗ" ಶ್ರೀ ಎ. ಎಸ್. ಶಿವನಾಥ ಶಾಸ್ತ್ರಿಗಳ ಭಾಷಣ, ಕರ್ನಾಟಕ ಗಾನ. ಬುಧವಾರ—ಲಾವಣಿ, ಶ್ರೀ ಕೃಷ್ಣಮೂರ್ತಿಯವರ ಪಿಟೀಲು. ಗುರುವಾರ—ವೀಣೆ ಮಕ್ಕಳ ವಿಚಾರ. ಕನ್ನಡ ನಾಟಕ ಸಂಗೀತ ಸೋಕ್ಷ. ಶುಕ್ರವಾರ—ಕರ್ನಾಟಕ ಗಾನ, ಹಿಂದೂಸ್ಥಾನಿ ಗಾನ, ಉರ್ದು ಗಾನ ಭಕ್ತಿ. ಶನಿವಾರ - ಭರತನಾಟ್ಯ, ಪಿಟೀಲು ಕಛೇರಿ. ಪೇಶಕಾಲಾಮರ್ಯರ ಗಾನ. ಭಾನುವಾರ ಸಭಾ.

(ಬೆಂಗಳೂರು : ೩೧೦ ಮೀಟರುಗಳು)

ಸೋಮವಾರ—ಸಂಗೀತ, "ಗುರು ಶಿಷ್ಯ ಸಂಬಂಧ" ಶ್ರೀ ವೈ. ಚಂದ್ರಶೇಖರ ಶಾಸ್ತ್ರಿಗಳಿಂದ ಸಂಗೀತ. ಮಂಗಳವಾರ—ಸಂಗೀತ ಸಂಗೀತ, ಸಂಗೀತ ಮೇರ ಮೊದಲ ಸಾರ, ಶ್ರೀಮತಿ ಸೇಕಲಾಪುರ ಮಂಗಳಾ ಗಾನ. ಬುಧವಾರ- (ಮೈಸೂರಿನಲ್ಲಿ) ಗುರುವಾರ— ಆರ್ಕೆಸ್ಟ್ರಾ. ಶುಕ್ರವಾರ— ಉರ್ದು ಸಂಭಾಷಣೆ, ಕಿರ್ಲಾ ಸಕ್ಕೆ ಮತ್ತು ಲ್ಯಾಪರ ಸೇವೆ ಎಂ. ಸೇಲ್ ಮಾಸ್ಟರ್ ಸೇರಿದಂತೆ ಮಾಸ್ಟರ್ ಗಾನ. ಶನಿವಾರ— (ಮೈಸೂರಿನಲ್ಲಿ.)

ಮನೆ ಬಿಕರಿಗಿದೆ.

ಮೈಸೂರು ಸಿಟಿ ಕೃಷ್ಣರಾಜ ಮೊಹಲ್ಲಾ ದೇವಾಲಯ ಅಗ್ರಹಾರದಲ್ಲಿರುವ ಇಟ್ಟಿಗೆ ಕಾಂಪೌಂಡ ಮನೆ 40-120 ಅಡಿ, ಎರಡೆಕಾಣ ಬೈಟು, ಬಾವಿ, ನೀರು, ಕ್ಷೇತ್ರ ಕಳ್ಳಿಸಿ ಮತ್ತು ಮಂಗಳೂರು ಹೆಂಚಿನ ಬಿಟ್ಟು ಮಾರು ಸಹ ಇರುತ್ತೆ.

ಕೆಳಕಂಡ ವಿಳಾಸದಲ್ಲಿ ಈ ಕೆಳಗಿನ ವಿಳಾಸದಲ್ಲಿ ತಿಳಿಯಬಹುದು.

300 ಡಿ. ಸುಬ್ಬಯ್ಯ ರೋಡು,
ಮೈಸೂರು.

ಶ್ರೀಯುತ ಟಿ. ರಾಮಾಚಾರ್

ವಿಮರ್ಶಕ್ಕೆ ಕಾಂಗ್ರೆಸ್ ಕಾರ್ಯಕರ್ತರುಗಳು

ಮೈಸೂರು ಮೇಯರ್ ಮೊದಲ ಮಾರ್ಚ್, ಶ್ರೀಯುತ ಸೇಕಲಾಪುರ ಮಂಗಳಾ ಗಾನ. ಬುಧವಾರ- (ಮೈಸೂರಿನಲ್ಲಿ) ಗುರುವಾರ— ಆರ್ಕೆಸ್ಟ್ರಾ. ಶುಕ್ರವಾರ— ಉರ್ದು ಸಂಭಾಷಣೆ, ಕಿರ್ಲಾ ಸಕ್ಕೆ ಮತ್ತು ಲ್ಯಾಪರ ಸೇವೆ ಎಂ. ಸೇಲ್ ಮಾಸ್ಟರ್ ಸೇರಿದಂತೆ ಮಾಸ್ಟರ್ ಗಾನ. ಶನಿವಾರ— (ಮೈಸೂರಿನಲ್ಲಿ.)

'ಮೈಸೂರಿನ' ಮುನ್ನಡೆ

"ಮೈಸೂರು ಇನ್‌ಷ್ಯೂರೆನ್ಸ್ ಕಂಪನಿಯು ನಿಷ್ಕಂಟಕ ಮಾಗಿಯೂ ಇಂದು ಭರತಖಂಡದ ಸುಪ್ರಸಿದ್ಧವಾದ ಕಂಪನಿಗಳಲ್ಲಿಯೂ ಒಂದಾಗಿದೆ." .... "ಇನ್‌ಷ್ಯೂರೆನ್ಸ್ ರೆಡ್ ಬುಕ್"

ವಿಮೆಯ ಎಲ್ಲ ವಿಧಗಳಿಗೂ ಸಲಿಯಲೆಂಬ ಗುರಿಯಿಂದ ಸರ್ವಜನ ಸುಲಭವಾದ ಹೊಸತು ಏನೂ ಪದ್ಧತಿಗಳನ್ನು ಜಾರಿಗೆ ತರಲಾಗಿದೆ!

ಜೀವಿಯಾನ ಸಾಮರ್ಥ್ಯ ಮತ್ತು ಸ್ಥಿತಿ ಮೊದಲಾದ ಪಾಲಿಸಿ, ಪ್ರೈಮರಿ ಪೆನ್ಶಿಯನ್ ಪಾಲಿಸಿ, ಮಕ್ಕಳ ಎಂಡೋಮೆಂಟ್ ಪಾಲಿಸಿ, ಅಂಗಾ ಪ್ರೈಮ್ರೈಸ್ ಪಾಲಿಸಿ, ಸಕ್ಸೆಸನ್ ಪಾಲಿಸಿ, ಇತ್ಯಾದಿ. ಇತ್ಯಾದಿ

'ಮೈಸೂರಿನ ಸೇವಾತತ್ಪರತೆಯೂ ಸುಖದಾಯಕವೂ' 'ಆದರ್ಶ ಸಂಸ್ಥಾನದ ಆದರ್ಶ ಸಂಸ್ಥೆ' ಎಂಬ ಕೀರ್ತಿಯನ್ನು ಗಳಿಸಿದೆ.

ಆದರ್ಶ ಸಂಸ್ಥಾನದ ಈ ಆದರ್ಶ ಸಂಸ್ಥೆಯ ಪಾಲಿಸಿದಾರರೂ, ಪ್ರತಿನಿಧಿಗಳೂ ಆಗಿ ಸ್ವತಂತ್ರರಾಗಿರಿ.

ಹೆಚ್ಚು ವಿವರಗಳಿಗೂ ಸರ್ವಾನ ವ್ಯಾಪ್ತಿಸ್ಥಿತಿಗೂ ಈ ವಿಳಾಸಕ್ಕೆ ಬರೆದು-

ಜನರಲ್ ಮ್ಯಾನೇಜರ್,
ಮೈಸೂರು ಇನ್‌ಷ್ಯೂರೆನ್ಸ್ ಕಂಪನಿ, ಲಿಮಿಟೆಡ್.
ಶ್ರೀ ನರಸಿಂಹರಾಜ ರೋಡ್, ಬೆಂಗಳೂರು ಸಿಟಿ.

ವಕೀಲರ ಸಮ್ಮೇಳನ

ಚಿಕ್ಕಬಳ್ಳಾಪುರದ ಅಧಿವೇಶನ

ಜಿಲ್ಲಾ ಕಾಂಗ್ರೆಸ್ ಸ್ಥಾಪನೆಯೊಗನಿಗೆ

ಚಿಕ್ಕಬಳ್ಳಾಪುರದಲ್ಲಿ ಪ್ರೈಸಾಯಿ ಸಂಸ್ಥಾಪನೆ ಮತ್ತು ಸಂ ಸ್ಥಾಪನೆ ಮತ್ತು ಕರ್ನಾಟಕದ ಪ್ರಸಿದ್ಧ ಪ್ರಾಸ್ಯಾಯಿ ನಡೆಯಿತು. ಸ್ವೈಸೂರಿನ ಪ್ರಮುಖ ವಕೀಲರಾದ ಶ್ರೀ ಎಂ. ಕೃಷ್ಣಾಚಾರ್ಯರವರು ಅಧ್ಯಕ್ಷತೆ ವಹಿಸಿದ್ದರು. ಸಂಸ್ಥಾಪನೆ ಅಂದರೆ ಏನು ಮತ್ತು ಹೇಗಿರಬೇಕು ಮುಂತಾದ ವಿಷಯಗಳ ಬಗ್ಗೆ ಘನ ಅಧ್ಯಕ್ಷರು ಶ್ರೀ ಮಾಧವಾಚಾರ್ಯ ಮೈಸೂರು ಸ್ವಾಗತಕ್ಕೆ ಉತ್ತರ ಕೊಟ್ಟರು.

ಅಧ್ಯಕ್ಷರು ತಮ್ಮ ಉಪನ್ಯಾಸದ ಪ್ರಾರಂಭದಲ್ಲಿ ಸಂಸ್ಥಾಪನೆ ಅಂದರೆ ಏನು ಮತ್ತು ಹೇಗಿರಬೇಕು ಎಂದು ಹೇಳಿ ಕೊಂಡರು. ಮುಂದುವರಿದು ಸ್ವೈಸೂರಿನ ಪ್ರಾಂತ್ಯ ಕ್ಕೆ ಸಂಬಂಧಿಸಿದ ಕೆಲವು ಪ್ರಶ್ನೆಗಳನ್ನು ಎತ್ತಿ ಹೇಳಿದರು. ಶ್ರೀ ಮಾಧವಾಚಾರ್ಯ ಮೈಸೂರು ಅಧ್ಯಕ್ಷರಿಗೆ ಸ್ವಾಗತ ಕೋರಿದರು.

ಸಂಸ್ಥಾಪನೆಗೆ ಬಂದಿದ್ದ ಪ್ರತಿನಿಧಿಗಳ ಸಂಖ್ಯೆ ಸುಮಾರು ೧೦೦ ಕ್ಕೆ ಮೀರಿತ್ತು. ಸ್ವಾಗತ ಸಮಿತಿಯ ಕಾರ್ಯದರ್ಶಿಗಳಾದ ಶ್ರೀ ಎಂ. ಸುಬ್ಬಾರಾಯ ಮೈಸೂರು ಮತ್ತು ಶ್ರೀ ಎಂ. ಸಿ. ಶ್ರೀನಿವಾಸ ಅಯ್ಯಂಗಾರ್ ಎಂ. ಸಿ. ಶ್ರೀನಿವಾಸ ಅಯ್ಯಂಗಾರ್ ಮೈಸೂರು ಮತ್ತು ಶ್ರೀ

(೧೪ ನೇ ಪುಟದಿಂದ ಮುಂದುವರಿದುದು)

ಮತ್ತೊಂದು ಕಡೆ ಸೇವೆಯನ್ನು ಮಾಡಿ ಘಾತಕ ಮಾಡಿದವನ್ನು ಒಲಿಸಿಕೊಳ್ಳಬೇಕೆಂಬ ಆಶೆ. ಈ ಆಸೆಗೆ ಮತ್ತು ಇವರು ಮೈಗೂಡಿದ್ದ ಪತಿವ್ರತಾದಿ. ಈಗ ಸ್ವಿಟ್ಸರ್ಲ್ಯಾಂಡಿನಲ್ಲಿರುವ ಮಿಸ್ಟರ್ ಕೆ. ರಂಗಪ್ಪನವರಾಯಿಂದಾಯಿಸುವುದರ ಕೈಕೆಗೆ ಅಡಿಯಾಗಿ ಪತಿವ್ರತಾದಿ. ಅದರಿಂದ ಸ್ವಲ್ಪ ಕಾಲದ್ದೆಯೇ ದಾಯಕ್ಕೆಯ ಶ್ರದ್ಧಾಪಾತ್ರಳಾಗಿ ಬಿಟ್ಟಿದ್ದಳು. ಶ್ರೀ ಬಡಪಯ್ಯನವರು ನೇತ್ರಶ್ವೆಯಲ್ಲಿ ಸ್ವಾಮಿಗಳಾದ ಶ್ರೀಯುತರಿಗೆ ಮಾಡಿದ ಉಪಕಾರಗಳನ್ನು ಮತ್ತು ಮಾಡುವುದಾ ಕಲಾಯಿಸುವುದು ಧ್ವನಿಸ್ವರಂಗಳಾಗಿದ್ದರು. ಒಬ್ಬರು ಕಾಮಾಸಿಗಳು, ಮತ್ತೊಬ್ಬರು ಅಧ್ಯಕ್ಷರು. ಇನ್ನೊಬ್ಬರು ಉಪಾಧ್ಯಕ್ಷರು. ಸಂಕೇತ ಶ್ರೀಯರು ಎಲ್ಲಾ ಕೋಷಮಗಳಿಗೂ ಸರ್ಕಾರ ಪ್ರೋತ್ಸಾಹ ಸಮಾಧಾನ ಕಲಾಯಿಸಲು ಮತ್ತು ಎಲ್ಲಾ ಕೋಷಮಗಳಿಗೂ ಪರಿಹಾರದ ಮಾಡುವುದ್ದೇ ಕೆಲಸ. ಅದರೆ ಸರ್ಕಾರ ನೌಕರರ ಮಹಾಸಂಘದ ಸ್ಥಾಪನೆಯನ್ನು ಮೊದಲಿದ ಸ್ವತ್ರ ಮೋಷಣೆ ಇರುವ ನೌಕರ್ಯ ಮೌಲ್ಯಗಳನ್ನು ಎಲ್ಲ ಕೋಷಮಗಳಿಗೂ ಸಮಾನಾಗಿ ಹಂಚಬೇಕು ಎಂಬುದು ಅರ್ಥ. ಇದರ ಪರಿಣಾಮವಾಗಿ ಎಲ್ಲರ ಕಾಯಿ ಪರಿಯೂ ಹಿಂದುಳಿದ ಹಂಗಡಗಳಿಗೆ ಮೇಲಕ್ಕೆರಿದೆ ಮೊತ್ತವು. ಈ ಚಳುವಳಿಯನ್ನು ಬ್ರಾಹ್ಮಣರು ವಿರೋಧಿಸಿದರು. ಆ ಕಾಲದ ರಾಜಕೀಯದೊಡನೆ ಸಂಬ್ಧ. ಮಾಧ್ಯಮಗಳು ಕಾಲು ಹಿಂದು ಕಡೆ ಒಂದು ದೊಡ್ಡ ಮಾರಣ ಸ್ವತ್ರಾಂಗಾಗಿ ಅರಿವ್ವ ಅಲ್ಲಾ ಕೊಂದ ವನ್ನು ಕೆಟ್ಟಿಸಲು ಸ್ವತ್ರ ಸ್ಥಿತಿಯ ಒಳಗಿನ ಸಂಗ್ರಹ ಮಾಡಿ ಮಾರ್ಗ ಕಾಲ ಸಮಾಯ ಕಾಯಿದೆಯನ್ನಾಗಿ ಅರ್ಥ ಸಿದ್ಧಿಸಿಕೊಳ್ಳ ಮಾಡಿಸಿದರು. ಶ್ರೀ. ಕೆ. ಶೆಟ್ಟಿ. ಮಾಧ್ಯಮದವು (ಮಂತ್ರಿ ಇದರ ಮಾಡಿದರಿದರು) ಮೊ. ಸಿದ್ದಯ್ಯನವರು ಮತ್ತು ಕೆ. ರಾಮಿಯ ಪರಿಷತ್ತಿನ ಈ ಕೆಲಸಗಳನ್ನೆಲ್ಲಾ ಮಾಡಿದರು.

ಸರ್ಕಾರಿ ಸಾಧ್ಯೆಗೆ ಪ್ರಯತ್ನ

ಇವರು ಸರ್ಕಾರಿ ನೌಕರಿಗೆ ಸೇರಿದ. 1919ನೆ ಸಾಲಿನಲ್ಲಿ ಪ್ರಯತ್ನಪಟ್ಟರು. ಮಾಮೂಲಾಗಿ ಸರ್ಕಾರಕ್ಕೆ ಅರ್ಜಿ ಮಾಡಿದರು. ಆದರೆ ಸರ್ಕಾರ ನೌಕರ ಪ್ರಯತ್ನಪಟ್ಟ ವೈದಿಕಬ್ರಾಹ್ಮಣರಿಂದ ಸೇವೆಯಲ್ಲಿ ಇದೆಯಾಗಿ ಮಾಡಿದ್ದನವು ಸಿದ್ಧಿಸಲಿಲ್ಲ. ಅಂದಿನಿಂದ ಸರ್ಕಾರ ಸರ್ಕಾರದವರು ಯಾ ಸ್ಥಿತಿಯ ರಾಷ್ಟ್ರಕ್ಕೆ ಸಮಾಯ ಇಲ್ಲ ಕೆಲಸ ಕಾಯಿದೆಯಲ್ಲಿ ಎಂದರೆ. ಮಾಮೂಲು ಬಾಗಿಲ್ಲ ಧ್ವನಿಯ ಪ್ರಕಾರ ನ್ಯಾಯಸ್ಥಿತಿಗೆ ಸಮಾಧಾನ ಗಮನ ತೆಗೆದು. ಮಾಡಿಗೆ ಪ್ರಯತ್ನಿಸಿ ಕಲಿಸಿ. ಇವರು ಶ್ರದ್ಧಾಪಾಲ ಮತ್ತು ಪ್ರದಾನ ಇವರ ಮೇಲ್ಮೆ ಇವರ ಸ್ಥಿತಿಯನ್ನು ಮರೆಯಿಸಿದರು.

ಸಾರ್ವಜನಿಕ ಸೇವೆ

ಸರ್ಕಾರಿ ಸ್ಥಿತಿಯೊಂದೇ ಮಾಳ್ವುದರಿಂದ ಸ್ವಾಭಾವಿಕ ಮಾಳಲಿಲ್ಲ. ಅವರು ಸ್ವೀಕರಿಸಿ ಸಿಂಹಾಸನಕ್ಕೆ ಅಧ್ಯಾಯಕರಿಗಾಗಿ ಸಮ್ಮ ದಕ್ಷಯಿಟ್ಟುವನ್ನು ಅವರ್ಕ್ಕೆ ಸಿದ್ಧಿಸಲಾಗಿದ್ದರು. 1921 ರಲ್ಲಿ ಕೌಂಸಿಲ್ಲಿನ ಸದಸ್ಯರಾಗಿ ಈಗ ತೆರವು ದಿನಗಳ. ಹಿಂದೆ ಕಾಂಗ್ರೆಸ್ಸಿನ ಅಸ್ತ್ರಾಬದ್ಧಾಗಿ ರಾಜೀನಾಮೆ ಕೊಡುವವರೆಗೂ ಸದಸ್ಯತ್ವವನ್ನು ಉಳಿಸಿಕೊಂಡೇ ಇದ್ದರು ಇವರು. ಕೌಂಸಿಲ್ಲಿನ ಸದಸ್ಯರಾಗಿ ಇದ್ದ ಕಾಲದಲ್ಲಿ ಬಂದ ಸಮಾಜ ಮೇಗಲಿಗಳ ಮೇಲ್ಮೆ

(ಸಂಪಾದಕರ ಸ್ವಂತ ಟಿಪ್ಪಣಿಯಿಂದ)

ಮಾನಸ್ಕ್ರಿಪ್ಟ್ ... ತಿಂಗಳು ... ತಿಂಗಳು ... ಸಂತೆ 16—10—1916 ... ಸ್ಪರ್ಧೆ ... ಸೇರಿದೆ ಸೇರಿತು. 17, 18 ... ಸ್ಪರ್ಧೆಗಳ ... ಸಮ್ಮೇಳನ ... ಸ್ಪರ್ಧೆ ... ಸ್ಪರ್ಧೆ ... ಸ್ಪರ್ಧೆ

ಒಟ್ಟು ಬಹುಮಾನ ರೂ. ೩೦೦ ಪ್ರಥಮ ಬಹುಮಾನ ರೂ. ೧೫೦ ಇತರ ಬಹುಮಾನಗಳು ರೂ. ೧೫೦

ಸೂಚನೆ:—ಈ ಸ್ಪರ್ಧೆಯ ಸರಿಯಾದ ಉತ್ತರವನ್ನು ಸಾಧ್ವಿ ವಿಶೇಷ ಬಳಿ ಮೊದಲೇ ಇಟ್ಟಿರುತ್ತೆ. ಅವತ್ತೆ ಪ್ರತಿ ಅಕ್ಷರವೂ ಸರಿಯಾಗಿರುವ ಸ್ಪರ್ಧೆಗೆ ಮೊದಲೇ ಬಹುಮಾನವೂ, ಒಂದು ಮತ್ತು ಎರಡು ತಪ್ಪಿರುವವರಿಗೆ ಇತರ ಬಹುಮಾನಗಳೂ ಕೊಡಲ್ಪಡುವುವು. ತಪ್ಪಾದ ಪ್ರತಿಯೊಂದು ಪದವೂ ಒಂದೊಂದು ತಪ್ಪೆಂದೆ ಭಾವಿಸಲ್ಪಡುತ್ತೆ. ಬಹುಮಾನಕ್ಕೆ ಯೋಗ್ಯವಾದ ಉತ್ತರಗಳು ಒಂದಕ್ಕಿಂತ ಹೆಚ್ಚಾಗಿದ್ದರೆ ನೋಟ್ಸಿನ ಬಹುಮಾನಗಳು ಎಲ್ಲರಿಗೂ ಸಮಪಾಲಾಗುವುವು. ಇದೇ ಬಹುಮಾನಗಳನ್ನು ತಂಬಾಕು ಸ್ಪರ್ಧೆಯ ಮ್ಯಾನೇಜರಿಗೆ ಕೊಡುವೆ. ಈ ವಿಚಾರದಲ್ಲಿ ಯಾವ ಪತ್ರವ್ಯವಹಾರಗಳೂ ಅವಕಾಶವಿಲ್ಲ. ಪ್ರತಿ ಸ್ಪರ್ಧೆಗೂ ಶುಲ್ಕವಾಗಿ ಒಂದು ರೂ. ಗೆ ೧ ಉತ್ತರಗಳನ್ನು ಕಳುಹಿಸಬಹುದು. ಎರಡಕ್ಕಿಂತ ಕಡಿಮೆ ಸ್ಪರ್ಧೆಗಳನ್ನು ಅಂಗೀಕರಿಸುವುದಿಲ್ಲ. ಪ್ರತಿಯ ಶುಲ್ಕವನ್ನು ಪೋಸ್ಟಲ್ ಆರ್ಡರ್ ಅಥವಾ ಮನಿಆರ್ಡರ್ ಮೂಲಕ ಕಳಾಹಿಸಬಹುದು. ಉತ್ತರಗಳನ್ನು ಬರೆಯತಕ್ಕದ್ದು ಸಾಧ್ವಿ 17 ಮತ್ತು 18 ನೇ ಸಂಖ್ಯೆ ಮಾಸ್ಟರ್ಹೆಡ್ ಅಥವಾ ಯಾವ ಕಾಗದದಲ್ಲಾಗಲಿ ಚಿತ್ರಪ್ರತಿಯಂತೆ ಚೆನ್ನಾಗಿ (ಶಾಯಿಸಲ್ಲಿ) ಬರೆದು ಕಳುಹಿಸಬೇಕು. ಉತ್ತರಗಳನ್ನು ಕಳುಹಿಸಲು 1930 ನೇ ಇಸವಿ ಮೇ ತಿಂಗಳು ೩ ನೇ ತಾರೀಖು ಕೊನೆಯದು. ನಂತರ ಕಳುಹಿಸುವ ಉತ್ತರಗಳನ್ನು ಸ್ವೀಕರಿಸುವುದಿಲ್ಲ. ಸರಿಯಾದ ಉತ್ತರವನ್ನು ಮೇ 8 ನೇ ತಾರೀಖಿನಲ್ಲಿ ಪ್ರಕಟಿಸಲಾಗುತ್ತೆ.

ನಮ್ಮ ವಿಜಯಪುರಗಳು:—ಶ್ರೀ ನಿಜಾಮಲ್ಲಿ ಟ್ರೇಡರ್ಸ್, ಸೈದಾಪೂರ ಬ್ಯಾಂಕ್ ರೋಡು, ಮೈಸೂರು. ಮೆ: ರಾ: ಪೆಜಾ.ಕೆ. ಮೂರ್ತಿ, ತೆಂಗಿನಕಾಯಿ ವ್ಯಾಪಾರಿ, ಮತ್ತು ಶ್ರೀ ಬಿಜೆಂಟ್ ನಂ. ೧೫ ನ್ಯೂ ಮಾರ್ಕೆಟ್, ಸೇಂಟ್ರಲ್ ಏವಿ, ಬೆಂಗಳೂರು ಸಿಟಿ. ವಿಳಾಸ— ಮ್ಯಾನೇಜರ್, ಚಿತ್ರಕಾಲಾ ಸ್ಪರ್ಧೆ, ಮೈಸೂರು.

ಎಡದಿಂದ ಬಲಕ್ಕೆ:—೧. ಈಶ್ವರನ ಸಾಮ್ಯ ಸೇವಕ ೩. ಈತನ ಅನುಗ್ರಹವನ್ನು ಎಲ್ಲರೂ ಅಪೇಕ್ಷಿಸುವುದೆ ೮. ಚಕ್ರವರ್ತಿ ಈತನು ಮೋಟಿಕರನ್ನು ಸಂಗ್ರಹಿಸಿಕೊಳ್ಳುವುದು ೯. ಒಂದು ವಿಧವಾದ ವಸ್ತ್ರ ೧೧. ಈತನು ಪ್ರಪಂಚಕ್ಕೆ ಸಹಾಯಮಾಡಿದ್ದಾನೆ ೧೩. ...ಪ್ರಾಚೀನ ಕವ್ಯಗಳನ್ನು ಪರಿಪಾಲಿಸುವುದು ೧. ಅಕ್ಷಿ, ಆಕಾಂಕ್ಷೆ ೨೦. ರಾಜ ೨೨. ಪರು ೨೫. ವಿಧಾನ ೨೪. ದೇಶ, ಭೂ ೨೬. ವಿಷ್ಣು ೨೮. ಶೂಲಿಯ, ಶ್ರೀಕೃಷ್ಣನ.

ಮೇಲಿಂದ ಕೆಳಕ್ಕೆ:—೧. ಈತನು ಭಾರತ ಯುದ್ಧದಲ್ಲಿ ತನ್ನ ಕರ್ತವ್ಯವನ್ನು ಮರೆಯಿಸಿದನು ೨. ಬೇಡಿ ೪. ಒಂದೊಂದು ಬೇಳೆ ಇದು ಮನುಷ್ಯನ ಸರ್ವ ...ಕ್ಕೆ ಕುಟುಂಬಗಳನ್ನು ... ೫. ... ೬. ... ...ಲ್ಲಾಗಿ ದುಃಖಪಡುವರೆ ಹೆಣ್ಣು ... ೧೦. ... ೧೧. ... ಇದರಿಂದ ತೆಂಗಿನಕಾಯಿ ಹೆಣ್ಣು ... ೨. ... ಸ್ಥಾನದ ಅಕ್ಷರ ದಕ್ಷಿಣದಲ್ಲಿರುವ ಯಾರ್ಯ ... ೧೭. ಈತನ ... ೧೮. ... ಸ್ಥಿತಿಗೆಯನ್ನು ಸುಟ್ಟಿರ ಮಾಡಿ ೧೯. ... ಹೆಣ್ಣು ... ಸಂಖ್ಯಾವಾಚಕ ... ೨೧. ... ದೇವತಾವಾದ ೨೩. ಈತನಿಗೆ ವಿಷಯಲಾಲಸೆಯನ್ನುಂಟುಮಾಡುವ ಹೆಣ್ಣಿಗೆ ಸ್ವಾಮೀಯತ್ವ ಹೆಚ್ಚಾಗಿರಲಾರದು ೨೫. ಇದು ಪುರುಷರನ್ನು ಉತ್ತಮಸ್ಥಿತಿಗೆ ತರುವುದು.

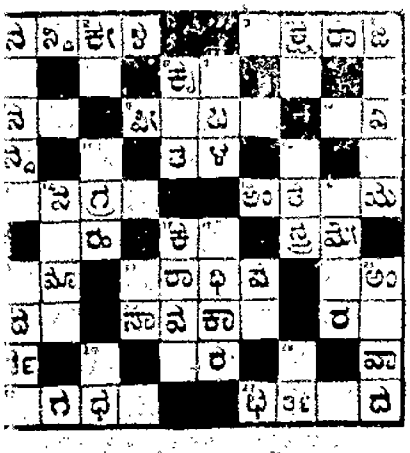

ಚಿತ್ರಕಾಲಾ ಸ್ಪರ್ಧೆ ನಂ. 74

ಹೆಸರು ನಂ. .....

ಪೋಸ್ಟಲ್ ಆರ್ಡರು ನಂಬರ್ .....

ಹೆಸರು.....

.....

ವಿಳಾಸ.....

.....

ಇ. ಸೂ. ಪೋಸ್ಟ್ ಮನಿಆರ್ಡರ್ ಕಳುಹಿಸುವ ಮುಂಚೆ ಮೇ ೩ ನೇ ತಾರೀಖು ಕೊಡಾ ಕಳುಹಿಸಬೇಕು.

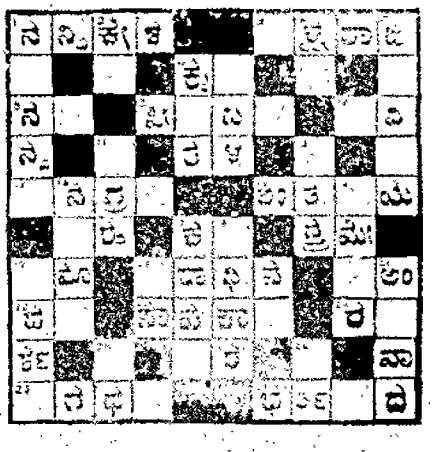

ಭಸ್ಮಗೃತ್ತ ಆಯುರ್ವೇದ ವಿದ್ವಾನ್ ಬಿ. ವಿ. ಪಂಡಿತರ

— ಬಾಲಸುಧಾ —

ಮಕ್ಕಳ ಜ್ವರದ ಸಿದ್ಧೌಷಧಿಯನ್ನು ಖಾತರಿ ಗುಣ ಪಡಿಸುತ್ತೆ. ಲಿನರ್ (ಪಿತ್ತ ಸೋಕ) ದವ್ವಸಾಗಿ ಕಾಣ್ಣು ಹಳದಿ ಬಣ್ಣವಾಗಿದ್ದರೆ ಇದರ ಸೇವನೆಯಿಂದ ಬೇಗ ಗುಣವಾಗುತ್ತೆ. ೩೦ ವರ್ಷಗಳಿಂದಲೂ ಅನುಭವ ಸಿದ್ಧವಾಗಿದೆ—ಮಕ್ಕಳಿಗೆ ನಮ್ಮ ಬಾಲಸಂಜೀವಿನಿಯನ್ನೇ ಉಪಯೋಗಿಸಿ.

ಬಾಲಸುಧಾ ಬೆಲೆ 1 ರೂ. ಬಾಲಸಂಜೀವಿನಿ 4 ರೂ.

ಮೈಸೂರು, ಬೆಂಗಳೂರು, ಮದ್ರಾಸುಗಳಲ್ಲಿ ನಮ್ಮ ಶಾಖೆಗಳಿವೆ.

ಸದ್ವೈದ್ಯಶಾಲಾ, ಹಂಚಿಗೂಡು.

ರಾಗಿ ಯಿಂದ ತಯಾರಾದ ಗಂಜಿ

ಪೈಟಿಂಗ್ ಫ್ರೂಟ್, ಫ್ಲೋರ್ ಮತ್ತು ಬಿಸ್ಕತ್ತುಗಳು.

ಮಕ್ಕಳ ಶರೀರಾಭಿವೃದ್ಧಿಗೆ ಅವಶ್ಯಕ
ಬಲ ಕೊಡುವುದು
ಸಿದ್ಧ ಪೇಸ್ಟ್ ಪ್ರಾಯದ ಮಕ್ಕಳಿಗೆ ಸೂಕ್ತ ಆಹಾರ
ಮಕ್ಕಳಿಗೆ ಸಂತೋಷ
ಒಂದು ಸಾರಿ ಉಪಯೋಗಿಸಿ ನೋಡಿ.
ಎಲ್ಲಾ ಪ್ರಸಿದ್ಧ ಅಂಗಡಿಗಳಲ್ಲಿಯೂ ದೊರೆಯುತ್ತದೆ
ಬೆಲೆಯೂ ಕೀಳಾದುದು.

ಪೌಷ್ಟಿಕ್ ರಾಗಿ ಪ್ರಾಡಕ್ಟ್ಸ್ ಕಂಪೆನಿ,
C/o ಶ್ರೀ ರಾಮ ಸ್ಟೋರ್ ಎಜೆನ್ಸೀಸ್, ಪಿ. ಬಸ್ಸಿಪ್ಪ ಸ್ಟ್ರೀಟ್, ಸೈದಾಪೇಟೆ.

ಅಮೃತಾಂಜನ

ಶೀಘ್ರವಾಗಿ ಗುಣಪಡಿಸುತ್ತದೆ.

ಹುಳುಕಡ್ಡಿ ಮದ್ದು

ಇಜ್ಜ, ತುರಿತ, ತುರಿಪ್ಪ, ಹುಳುಕಡ್ಡಿ, ಪಿತ್ತ ಬಂದ ಕೃಷ್ಣ, ತಲೆ ಹುಣ್ಣು, ಹುಣ ಮೊದಲಾದ ಎಲ್ಲ ಚರ್ಮ ವ್ಯಾಧಿಗಳಿಗೂ ಉತ್ತಮ ಔಷಧ.

ಅಮೃತಾಂಜನ್ ಲಿಮಿಟೆಡ್
ಬೊಂಬಾಯಿ— ಮದರಾಸು.

AMRUTANJAN BLOOD MIXTURE MADRAS CHENNAI

॥ ಶ್ರೀ ॥

ಶ್ವೇತರ ಅಶ್ಯೂರೆನ್ಸ್ ಬ್ಯಾಂಕ್ ಲಿಮಿಟೆಡ್,

೧. ಕೆಂಪೇಗೌಡಾ ರೋಡು, ಬೆಂಗಳೂರು ಸಿಟಿ.

ಎಲ್ಲರ ಅನುಕೂಲಕ್ಕಾಗಿ ಕೇವಲ ಕಮ್ಮಿ ಬೆಲೆಯ 10 ರೂಪಾಯಿಗಳ ಪೇಮೆಂಟನ್ನು ಏರ್ಪಡಿಸಿರುತ್ತೆ.

ಈ ಬ್ಯಾಂಕಿನವರು ಏರ್ಪಡಿಸಿರುವ ಕೇವಲ ೧೦ ರೂಪಾಯಿಗಳ ಜನನ, ವಿವಾಹ, ಮತ್ತು ಜೀವಿತ ಪೇಮೆಂಟುಗಳನ್ನು ಪಡೆದು 10,000/- ರೂಪಾಯಿಗಳ ವರೆಗೆ ಲೋನನ್ನು ಹೊಂದಬಹುದು.

ಮೈಸೂರು ಪೇಟೆಯ ಎಲ್ಲಾ ಪ್ರದೇಶಗಳಲ್ಲಿಯೂ ಸಮರ್ಥರಾದ ಏಜಂಟರುಗಳು ಧಾರಾಳವಾದ ಕಮೀಷನ್ ಮೇಲೆ ಬೇಕಾಗಿದ್ದಾರೆ.

ಹೆಚ್ಚಿನ ವಿಚಾರಗಳಿಗೆ ಈ ಕೆಳಗಿನ ಅಡ್ರೆಸ್ಸಿಗೆ ಬರೆಯಿರಿ.

ಮೆಸರ್ಸ್ ಫ್ರೆಂಡ್ಸ್ ಯೂನಿಯನ್ ಲಿಮಿಟೆಡ್,
ಮ್ಯಾನೇಜಿಂಗ್ ಏಜಂಟರು,
1. ಕೆಂಪೇಗೌಡ ರೋಡು, ಬೆಂಗಳೂರು ಸಿಟಿ.

ಧ್ರುವಾಮೃತ

ಬೇಕಾದಷ್ಟು ಪ್ರಶಂಸೆಗಳನ್ನು ಪ್ರಖ್ಯಾತವಾದ ನಮ್ಮ ಮಾಲುಗಳು ವಿಶ್ವಪ್ರಕಟಣೆಯಾಗಿ ದಿನೇ ದಿನೇ ಗಿರಾಕಿಗಳು ಹೆಚ್ಚುತ್ತಿರುವುದನ್ನು ಕಂಡು, ಈ ಹೆಸರಿನಲ್ಲಿ ಬೇರೆ ನಕಲಿ ಮಾಲುಗಳು ಬಾಗಿಕೊಡಗಿರುವುದರಿಂದ ನಮ್ಮ ಗಿರಾಕಿಗಳು ಕೆಳಗಿನ ಅಡ್ರೆಸ್ಸನ್ನು ನೋಡಿ ತೆಗೆದುಕೊಳ್ಳಿರಿ.

ನಕಲಿ ಮಾಲಿಗೆ ಮೋಸ ಹೋಗಬೇಡಿರಿ

ಗಂಡಿನ ಜವಾಬ್ದಾರಿಯಲ್ಲಿ ನೆತ್ತರೊತ್ತಿದರು ಬಲವಾಗಿ ಹುಬ್ಬಳ್ಳಿ ಪಸ್ತು ಸ್ತ್ರೀಯರ ನಡುವೆ ಸುಖಕರ ಪಡೆದ ಮೊದಲು ಸಾಮಾನ್ಯ ಜನರಿಂದ ಪಡೆಯಲ್ಪಟ್ಟು ಭಗ್ನಾದ ಮೆಶಲ್ ಮತ್ತು ಅನೇಕ ಸರ್ಟಿಫಿಕೇಟುಗಳು ದೊರೆತಂಥ ಒಂದೇ ಸಮಾನಾಗಿ ಇದ ಸಾಧಾರಣ ಅನುಭವದಿಂದ, ಬಾಜಾ ಮತ್ತು ಪೌಷ್ಟಿಕ ವನಸ್ಪತಿಗಳಿಂದ ಮೇರೆ ಹಂತ್ರ ಗಳು ಮೂಲಿಕ ಕಾರಣಾಗುವ, ಶಕ್ತಿಯ ಮೇಲೆ ಮೊದಲನೇ ತರದ ಬಾಸ್ಟ್

ಇದರ ಸೇವನೆಯಿಂದ ಶಕ್ತಿ ಸ್ಫುರಿಸಲಾಗುವದು. ಕಾಯ ಸಾಧ್ಯವಾಗಿ ಸಂಪತ್ತಿ ಮೆ. ಬೆಳೆಯುವದು. ಕಣ್ಣು, ಕೈ, ಕಾಲು ಸುರಿಯೋಣ ಮೊದಲಾದ ಉಸ್ಸ ಮತ್ತು ಪಿತ್ತ ಬಲದಗಳು ಸಾಮಾನ್ಯಗುವವು. ಸ್ತ್ರೀಯರಿಗೆ ಮುಟ್ಟು ಹೋಗದಿರುವದ ಸರ್ವ ರೋಗ ನಿವಾರಣೆಯಾಗಿ ಸಂತತಿಧಾರಣಾಗುವದು. ಅಂತೂ ಬಾಲ, ವೃದ್ಧ, ಸ್ತ್ರೀ ಪುರುಷರಿಗೆ ಅತಿ ಉಪಯುಕ್ತ

ಕೃಯ ೧ ಬಾಟ್ಲಿಗೆ ರೂ. ೧ ೪ ಬಾಟ್ಲಿಗೆ ರೂ ೩ ೪ ೦ ಡಜನ್ನಿಗೆ ರೂ ೧೨

ದಮ್ಮು, ಶ್ವಾಸ, ಕೆಮ್ಮು ಇವುಗಳ ಮೇಲೆ ಶೇಟೆಂಟ್ ಔಷಧ

ದಮೂಹಾರಿ

ಇದನ್ನು ಉಪಯೋಗಿಸುವದರಿಂದ ಕಫವು ಕರಗಿ ಕೆಳಗಾಗಿ ಬೀಳುವದು. ಅದರಿಂದ ಆರಾಮವೆನಿಸುವದು. ಬಾ. ಕಿ. ೧—೪—೦

ಶ್ರೀ ಶ್ವಾಸ್ಯ ಔಷಧ ಡಿಪೋ, ನಿಪ್ಪಾಣಿ, ಬೆಳಗಾಂ.

ಸಿಗುವ ಸ್ಥಳ. ಮೈಸೂರು—ಟಿ. ಎ. ಸದಾಶಿವ, ಮಾರ್ಕೆಟ್ ಪಾಯಿಂಟ್
ಬೆಂಗಳೂರು— ಸೀತಾರಾಮ ಸ್ಟೋರ್ ಅಂಡ್ ಬ್ರದರ್ಸ್

ಭಿಷಗ್ರತ್ನ ಪಾಳ್ಳದ ವೆಂಕಟಾಚಲ ಪಂಡಿತ ಅಂಡ್ ಸನ್

ಆಯುರ್ವೇದೀಯ ಸಿದ್ಧೌಷಧಗಳು.

ಲೋಕಾಮಯಹರ ಕಸ್ತೂರಿ ಮಾತ್ರೆಗಳು

ಈ ಮಾತ್ರೆಗಳು 1-2 ಸ್ಪ್ರ ಪ್ರತಿ ದಿನ ಉಪಯೋಗಿಸಿ ಶಾಂಪೂಲಿಯೊಡನಾಗಿ ಹಾಗೆಯಾಗಲಿ. ಉಪಯೋಗಿಸಿ ನೈರಿ, ಬಾಯಿ ಸುವಾಸನೆಯಾಗಿರುತ್ತ. ಎಂತಹ ಗಡುಸು ಆಹಾರವನ್ನಾದರೂ ಜೀರ್ಣಕಾಯಿ ಕೊಳ್ಳುವ ಶಕ್ತಿ, ಗಾಳಿಗಳ ಮೋಗವನ್ನೂ, ಅಂಟುಬಾಧ್ಯ ಗಳನ್ನೂ ಸೇರಿದಂತೆ ಮಲಬದ್ಧವನ್ನು ಹೋಗಲಾಡಿಸಿ, ಆರೋಗ್ಯವಾ ಪೆಂತೆ ಮಾಡುತ್ತವೆ.

ಮಕ್ಕಳ ಪತ್ತೆದೇತ (ಎಳವು, ಕಾಲುತ್ತೆ ಪದರ ಬಾ ಬೆಳ್ಳು ಸುರಿಯುವ ಸೀತವಾತ) ಮಕ್ಕಳ ಮೆತ್ತ ಪೊಟ್ಟ ಸೀತ, ನೆಗಡಿ, ಕೆಮ್ಮಾಲು, ಗೂಡಲು ಅಜೀರ್ಣ, ಅಜೀರ್ಣದ ಜ್ವರ, ಚಳಿ ಭೇದಿ, ಹೊಟ್ಟೆಯುಬ್ಬರ, ಹೊಟ್ಟೆ ನೋವು, ಅಗ್ನಿಮಾಂದ್ಯ, ಇಳ್ಳುಮಾಂ ಪ್ಲೀಸು, ಶೀತಭೇದಿ ಇವೂ ಅನೇಕ ರೋಗಗಳನ್ನು ಗುಣಪಡಿಸುತ್ತವೆ.

ಸ್ತ್ರೀಯರು ಹೆತ್ತ ದಿನ ನ್ಯಾನದ ದಿನ ಶೀತವಾತ ಸಂಬಂಧಕ್ಕಾಗಿ ಕಷ್ಟ ಪಡಲು ಈ ಮಾತ್ರೆಗಳನ್ನೆ ಉಪಯೋಗಿಸುವದು ಉಪಯೋಗಿ ಸುತ್ತಿರುವ ಈ ಮಾತ್ರೆಗಳಲ್ಲಿ ಅಮೃತಾಗಲಿ, ವಿಷವಸ್ತುವಾಗಲಿ, ಖಂಡಿತ ಇಲ್ಲ ಒಂದೇ ಒಂದು ಈ ಮಾತ್ರೆಯು ನಮ್ಮ ಬಳಿ ಇದ್ದರೆ. ವೈದ್ಯರ ಸಲಹೆ ಕೇಳ್ಕೊಂಡು, ಇದರ ಅನೇಕ ವ್ಯಾಧಿಗಳನ್ನು ಗುಣಪಡಿಸಲ್ಪಟ್ಟವರಾಗುತ್ತೀರಿ.

350 ರಿಂದ 300 ಮಾತ್ರೆಗಳವರೆವಿಗಿರುವ ಸೀಸೆ 1 ಕ್ಕೆ 4 ಆಣೆ ಬೆಲೆಯು ಮೂಲಕವಾದರೆ 1 ಸೀಸೆಗೆ 9 ಆಣೆ. 6 ಸೀಸೆಗೆ 1—8—0 12 ಕ್ಕೆ 2—13—0. 25 ಕ್ಕೆ 5—3—0.

ಪಾಳ್ಳದ ವೆಂಕಟಾಚಲ ಪಂಡಿತ ಅಂಡ್ ಸನ್.
ಶ್ರೀ ಸೀತಾರಾಮಪುರ ವೃದ್ಧಶಾಲಾ, ಮೈಸೂರು.

Edited, Printed & Published by Agaram Rangiah B.A. at Sri Rama Press, D. Subbiah Road, Mysore.

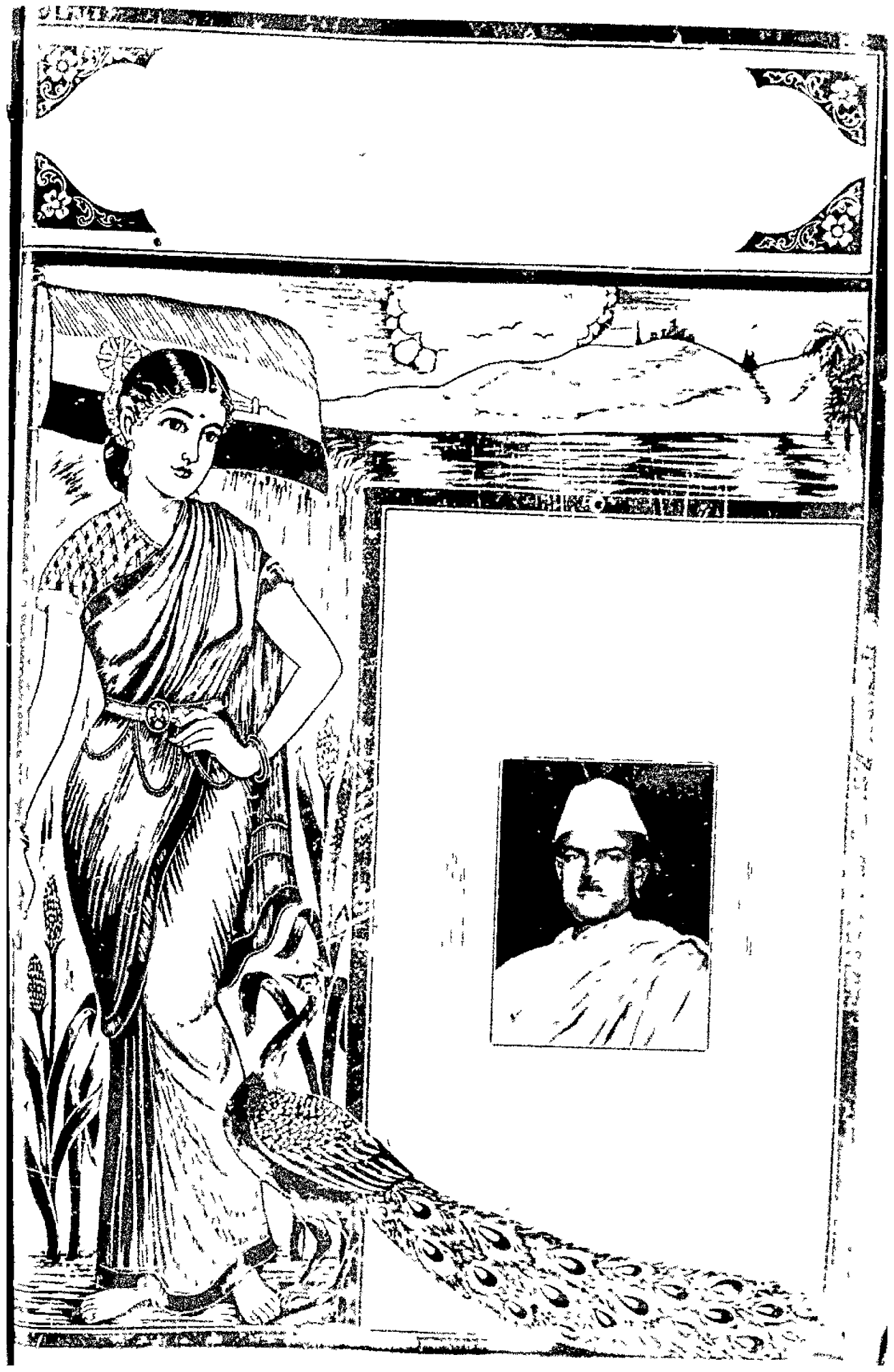

ಅಮೃತಾಂಜನ

ಶೀಘ್ರವಾಗಿ ಗುಣಪಡಿಸುತ್ತದೆ.

ಮುಟುಕಡ್ಡಿ ಮದ್ದು

ಕ್ಷಯ, ಕಂಠ, ಮೂರ್ಛೆ, ಮೂಲಬದ್ಧಿ, ಪಿತ್ತ, ಮಲ ಮೂತ್ರ ಅಲ್ಪ ಮೂತ್ರ ಮೊದಲಾದ ಅಲ್ಪ ಚಿಕ್ಕ ವ್ಯಾಧಿಗಳಿಗೆ ಅತ್ಯುತ್ತಮ ಔಷಧ.

ಅಮೃತಾಂಜನ್ ಲಿಮಿಟೆಡ್
ಬೊಂಬಾಯಿ — ಮದರಾಸು.

AMRUTANJAN LIMITED
BOMBAY MADRAS CALCUTTA

ದ್ರಾಕ್ಷಾಮೃತ

ದೇಶವಿದೇಶಗಳಲ್ಲಿ ಪ್ರಖ್ಯಾತವಾದ ನಮ್ಮ ಮಾಲುಗಳು ವಿಶ್ವಪ್ರಶಂಸನೀಯವಾ ದಿನೇ ದಿನೇ ಗಿರಾಕಿಗಳು ಹೆಚ್ಚುತ್ತಿರುವದನ್ನು ಕಂಡು, ಈ ಹೊಸವರ್ಷದಲ್ಲಿ ಬೇರೆ ಬೇರೆ ಮಾಲುಗಳು ಸೇರಿಸಲಾಗಿರುವದರಿಂದ ನಮ್ಮ ಗಿರಾಕಿಗಳ ಕೆಳಗಿನ ಅಭಿಪ್ರಾಯವನ್ನು ನೋಡಿ ತಿಳಿದುಕೊಳ್ಳಿರಿ

ನಕಲಿ ಮಾಲಿಗೆ ಮೋಸ ಹೋಗಬೇಡಿರಿ

ಹಂಡಿತ ಔಷಧಲಾಲ ನಿಪುಣರಾದವರು ಬಹಳಾಗಿ ಹುಟ್ಟಿಸಿದ ವಸ್ತು ಸ್ವಭಾವದಲ್ಲಿ ಮತ್ತು ಪರಿಣಾಮ ಪರಿಣಾಮ ಹೊರತು ಸಾಮಿಲಾರು ಅನಂದ ಪರಿಣಾಮಕ್ಕೆ ಭಂಗಾರ ಮೆಡಲ್ ಮತ್ತು ಅನೇಕ ಸರ್ಟಿಫಿಕೇಟುಗಳು ದೊರೆತಂಥ ಒಂದೇ ಸಂಸ್ಥೆ ವಸ್ತುವಾದ ಅನೆ ಔಷಧಿಂದ, ಇಂಜಾ ಮತ್ತು ಔಷಧಿ ವನಸ್ಪತಿಗಳಿಂದ ಮೇಲೆ ಯಂತ್ರಗಳ ಮೂಲಕ ತಯಾರಾಗುವ, ಶಕ್ತಿಯ ಮೇಲೆ ಮೊದಲನೇ ತರದ ಟಾನಿಕ್.

ಇದರ ಸೇವನೆಯಿಂದ ರಕ್ತ ಶುದ್ಧಿಯಾಗುವದು, ಶರೀರ ಸಾಧಾರಣವಾಗಿ ಸುಧಾರಿಸಿ ಬೆಳೆಯುವದು. ಕಣ್ಣು, ಕೈ, ಕಾಲು ಉಂಡೋಣ ಮೊದಲಾದ ಉಗ್ರ ಮತ್ತು ಸೂಕ್ಷ್ಮ ವಿಕಾರಗಳು ನಾಶವಾಗುವವು. ಸ್ತ್ರೀಯರಿಗೆ ಮುಟ್ಟು ಮೋಸದಿಂದ ಬರುವ ರೋಗ ನಿವಾರಣೆಯಾಗಿ ಸಂತತಿಧಾರಣವಾಗುವದು. ಅಂತೂ ಬಾಲ, ವೃದ್ಧ, ಸ್ತ್ರೀ ಪುರುಷರಿಗೆ ಅತಿ ಉಪಯುಕ್ತ.

ಕೃಯ—೧ ಬಾಟ್ಲಿಗೆ ರೂ. ೧ ೪-೦, ೩ ಬಾಟ್ಲಿಗೆ ರೂ. ೩ ೪-೦ ಡಜನ್ನಿಗೆ ರೂ ೧

ದಮ್ಮು, ಶ್ವಾಸ, ಕೆಮ್ಮು ಇವುಗಳ ಮೇಲೆ ಹೇಳಿದ್ದೇ ಔಷಧ

ದಮಾಹಾರಿ

ಇದನ್ನು ಉಪಯೋಗಿಸುವದರಿಂದ ಕಫವು ಕಿತ್ತಿಹಾಗಿ ಬೀಳುವದು. ಅದರಿಂದ ಆರಾಮವೆನಿಸುವದು. ಬಾ. ಕಿ. ೧—೪—೦

ದ್ರಾಕ್ಷಾಮೃತ ಡಿಪೋ, ನಿಪ್ಪಾಣಿ, ಬೆಳಗಾಮ.

ಸಿಗುವ ಸ್ಥಳ:— ಮೈಸೂರು— ಟಿ. ಸಿ. ನಟರಾಜ, ಮಾಡರ್ನ್ ಫಾರ್ಮಸಿ.
ಬೆಂಗಳೂರು — ಸೀತಾರಾಮ ಪೈ ಅಂಡ್ ಬ್ರದರ್ಸ.

(ಮೈಸೂರು ಸರ್ಕಾರದ ಅನುಮತಿ ಪಡೆದ ಸಂಸ್ಥೆಯಿಂದ)

ಬೆಂಗಳೂರು ಕಪ್ ಸ್ವೀಪ್

೧೯೩೯

ಟಿಕೇಟುಗಳ ಬೆಲೆ ೫ ರೂ. ಮಾತ್ರ

೨೨ ನೇ ಜೂನ್ ೧೯೩೯ ಕ್ಕೆ ಮುಕ್ತಾಯವಾಗುವುದು

೩೦ ನೇ ಜೂನ್ ೧೯೩೯ ನೇ ದಿನ 'ಡ್ರಾ' ಮಾಡಲಾಗುವುದು

ಕುದುರೆ ಹಂದ್ಯನ್ ೧೯೩೯ ನೇ ಜುಲೈ ೧ ನೇ ಶನಿವಾರ ನಡೆಯುವುದು

ಟಿಕೇಟುಗಳಿಗೆ ಇವರನ್ನು ಬಂದುರಿ:—

ಗೌರವ ಕಾರ್ಯದರ್ಶಿ,
ಬೆಂಗಳೂರು ರೇಸ್ ಕ್ಲಬ್,
ಬೆಂಗಳೂರು.

ಟಿ. ಸಿ. ನಟರಾಜ್ ಔಷಧಾಲಯ
ನಯ್ಯಾಜರಾವ್ ರೋಡು, ಮೈಸೂರು.

ಇಲ್ಲಿ ನೇತ್ರ ಪರೀಕ್ಷೆಯು ಉಚಿತವಾಗಿ ಮಾಡಲ್ಪಡುತ್ತದೆ.

ಅತ್ಯಗತ್ಯವಾಗಿ ಬೇಕಾದ ಎಲ್ಲಾ ಇಂಗ್ಲಿಷ್ ಔಷಧಿಗಳು ಸದಾ ಕಾಲ ಸ್ಟಾಕಿನಲ್ಲಿ ಮೊದಲುಪ್ಪುವುದಕ್ಕೆ ಸಮಸ್ತ ವ್ಯಾಧಿಗಳಿಗೂ ಚಿಕಿತ್ಸೆಯಾಗಿ ಒಳ್ಳೆ ಸುಲಭ ಭಾವದಿಂದ ಮಾರಲ್ಪಡುತ್ತದೆ

ಝಿಂಡೂರವರ ಆಯುರ್ವೇದೀಯ ಸಿದ್ಧೌಷಧಗಳೆಲ್ಲವೂ ಸದಾ ದೊರೆಯುತ್ತವೆ.

Ananda Soda Factory.

Best Aerated Water Suppliers. Complete Requisi for Aerated Water Manufacturers Available.

ಆನಂದಾ ಸೋಡಾ ಫ್ಯಾಕ್ಟರಿ,
ಹೊಸ ಪೇಟೆ, ಮೈಸೂರು

:: ಮೈಸೂರು ರೇಸುಗಳು ::

ಮತ್ತು

ಗೋಲ್ಡ್ ಕಪ್ ಸ್ವೀಪ್, 1939.

ರೇಸುಗಳು ನಡೆಯುವ ದಿನಗಳು:—

ಮೇ 27 ಮತ್ತು 31 ಮತ್ತು ಜೂನ್ 3, 6, 8, 10

.... ಗೋಲ್ಡ್ ಕಪ್ ಸ್ವೀಪ್ ....

(ಮೈಸೂರು ಸರ್ಕಾರದವರ ಅನುಮತಿಯಿಂದ)

ಬೆಲೆ ಅರ್ಧ ಟಿಕೇಟುಗಳಿಗೆ ... ... ರೂ. ೨—೦—೦
" ಪೂರ್ಣ ಟಿಕೇಟುಗಳಿಗೆ ... ... " ೨—೦—೦

ಜಯಿಸುವ ಟಿಕೇಟುಗಳನ್ನು ಮಾರುವವರಿಗೆ ಬೋನಸ್ಸು ಕೊಡಲಾಗುವುದು

1938 ರಲ್ಲಿ ಒಟ್ಟು ಜಮಾ ರೂ. 22,525.

ಹೆಚ್ಚಿನ ವಿವರಗಳಿಗೆ ಬರೆಯಿರಿ:—

ಗೌ. ಕಾರ್ಯದರ್ಶಿ,
ಮೈಸೂರು ರೇಸುಗಳು

ಚಂದಾದ ಬೆಲೆ ವಿವರ.

ಸಂಪೂರ್ಣ ವರ್ಷಕ್ಕೆ ಮುಂಗಡ ಬೆಲೆ ರೂಪಾಯಿ ೪—೦—೦ ಅರ್ಧ ವರ್ಷಕ್ಕೆ ೨—೪—೦ ಮೂರು ತಿಂಗಳಿಗೆ ೧—೨—೦ ಒಂದು ಪ್ರತಿಗೆ ೦—೦—೬

ಜಾಹಿರಾತಿನ ದರ ವಿವರ

ಒಂದು ಸಲಕ್ಕೆ ಒಂದು ಚೌಕಕ್ಕೆ ೧ ರೂಪಾಯಿ ೮ ಆಣೆ

ಒಂದು ಸಲಕ್ಕೆ ಅರ್ಧ ಚೌಕಕ್ಕೆ ೧ ರೂಪಾಯಿ

ಒಂದು ಸಲಕ್ಕೆ ಕಾಲು ಚೌಕಕ್ಕೆ ೮ ಆಣೆ

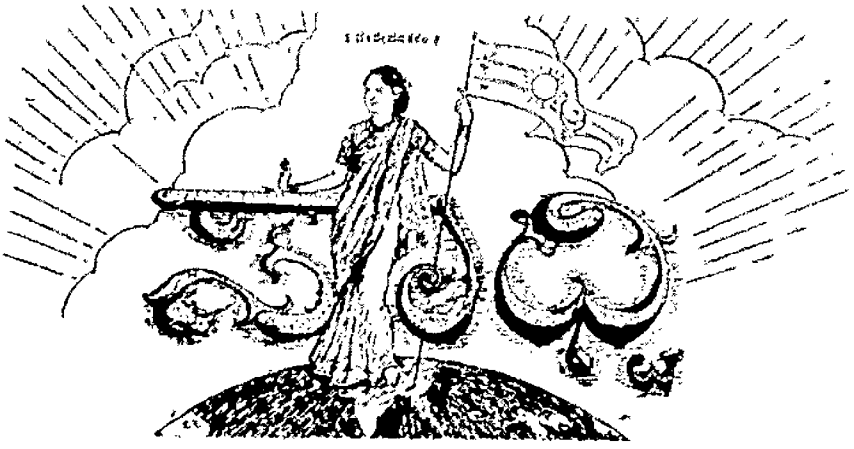

॥ ಸತ್ಯಮೇವೋದ್ಧರಾಮ್ಯಹಮ್ ॥

ರಾಜಧಾನಿಯ ರಾಷ್ಟ್ರೀಯ ವಾರಪತ್ರಿಕೆ.

ಸ್ವರ್ಗೀಯ ಮಾನ್ಯ ಎಂ. ವೆಂಕಟಕೃಷ್ಣಯ್ಯನವರ ಜ್ಞಾಪಕಾರ್ಥವಾಗಿ ಪ್ರಕಟಿಸಲ್ಪಡುವುದು.

ಸಂಪಾದಕರು: ಆಗರಂ ರಂಗಯ್ಯ, ಬಿ.ಎ.

ಸಂಪುಟ ೪] MYSORE : MONDAY 10—4—39 : ಮೈಸೂರು : ಸೋಮವಾರ-೧೦—೪—೩೯ [ಸಂಚಿಕೆ ೬

ಹೊಗಳುವ ನಾಯಿ ಕಚ್ಚುವುದಿಲ್ಲ

ಜರ್ಮನಿಯ ಸರ್ವಾಧಿಕಾರಿ ಹಿಟ್ಲರ್ ಇಂಗ್ಲೆಂಡನ್ನು ಹೊಗಳುವ ನಾಯಿಗೆ ಹೋಲಿಸುತ್ತಾನೆ. ಏಕೆಂದರೆ, ಇಂಗ್ಲೆಂಡು ಕೇವಲ ಮಾತಿನ ಮಲ್ಲನಾಗಿದೆ. ಪ್ರಜಾಸ್ವತಂತ್ರತೆ ವಿಷಯವಾಗಿ ಇಂಗ್ಲೆಂಡು ಮತ್ತು ಫ್ರಾನ್ಸುಗಳು ಮಾಡುವುದು ಬರೀ ಬೊಳ್ಳು ಬಾಯಿ. ಅದನ್ನು ಜರ್ಮನಿಯು ಲಕ್ಷಿಸುವುದಿಲ್ಲವೆಂದು ಹೇಳಬಹುದಾಗಿದೆ ಅಲ್ಲದೆ ಜರ್ಮನಿ—ಆಸ್ಟ್ರಿಯಗಳ ಸ್ನೇಹವು ಗಾಢವಾದುದು. ಅದನ್ನು ಯಾರೂ ಛೇದಿಸಲಾರರು. ಇದನ್ನು ಛೇದಿಸಲು ಪ್ರಯತ್ನಿಸಿದ ನಾಗಾ ರಾಷ್ಟ್ರಗಳಿಗೆ ಇಂಗ್ಲೆಂಡು ಸ್ನೇಹಹಸ್ತವನ್ನು ಚಾಚಿದೆ. ಇದು ಹೆಚ್ಚಿಕೆಯ ಪ್ರಯತ್ನದ ಕಣ್ಣನ್ನು ತೆರೆಯಿತು. ಅದೂ ತನ್ನ ಲಾಭಕ್ಕಾಗಿ ಇಂಗ್ಲೆಂಡು ಜರ್ಮನಿಗೆ ಸಾಕಾಷ್ಟು ಮುಂಗಾಲನ್ನು ಸಡಿಲಮಾಡಿ ಸೇರಿಸಿಕೊಳ್ಳಬಹುದು ಇತ್ಯಾದಿ ತಿಳಿಯಬೇಕಾಗಿದೆ. ಕುಟಿಲ ವಿದ್ಯಮಾನಗಳಿಂದಲೂ ಇದು ಸ್ಪಷ್ಟವಾಗಿದೆ. ಆದರೆ ಇಷ್ಟು ಒಂದೇ ಗುರಿಯೊಂದಿಗೆ ಮುಂದುವರಿಯಲಿಕ್ಕೆ ಸಾಗುತ್ತಿದೆ. ಪ್ರಪಂಚದ ಜಂಟಿ ಮತ್ತು ನ್ಯಾಯ—ಇದೇ ನಮ್ಮ ಗುರಿ ಈ ನಮ್ಮ ಉದ್ದೇಶಕ್ಕೆ ಭಂಗತಂದವರಿಗೆ ಪರಾಜಯವು ನಿಶ್ಚಯ. ಅಂತಹ ಪ್ರಯತ್ನಗಳನ್ನು ಕಂಡು ನಮಗೆ ನಗು ಬರುತ್ತದೆ"—ಎಂದು ಹೇಳಿದ್ದಾನೆ. ಇದಕ್ಕೆ ಇಂಗ್ಲೆಂಡಿನ ಉತ್ತರವೇನು?

ಮುಸೋಲಿನಿಯ ಸರದಿ

ಬಿಟ್ಲರನ್ನು ಒಂದೊಂದಾಗಿ ಮುಸ್ಲಿಂ ರಾಷ್ಟ್ರಗಳನ್ನೆಲ್ಲಾ ಸೆಳೆಯುತ್ತಿದ್ದಾನೆ. ಬರೀ ಸೊಲ್ಲು ಹೊಡೆಕೊಂಡರೇ ಸಾಲದೆಂದು ಮಾಡುತ್ತಿದ್ದಾನೆ. ಇದುವರೆಗೆ ಅವನ ಪ್ರತಾಪವಾಯಿತು. ಇನ್ನು ಮುಂದೆ ಮುಸ್ಸೋಲಿನಿಯ ಸರದಿ ಆರಂಭವಾಗಿದೆ. ಇವರು ಕಣ್ಣು ಅಲ್ಬೇನಿಯದ ಮೇಲೆ ಬಿದ್ದಿದೆ. ಅಲ್ಲಿ ಇಟಲಿಯನರ ಹೀಕ್ಕೆ ಹೆಚ್ಚಳವಾಗಿದೆಯಂತೆ. ಬ್ರಿಟನ್ ಗುರಿಯಾದರು ಅಲ್ಬೇನಿಯಕ್ಕೆ ಮುಸ್ಲಿಂ ಮಾಡಿದ್ದಾರೆ. ಇದರಲ್ಲಿ ೧೦೦ ವಿಮಾನಗಳು ಭಾಗವಹಿಸಿದೆ. ಅಲ್ಬೇನಿಯಾ ರಾಜಧಾನಿಯಲ್ಲಿ ಜನರು ಪ್ರವೇಶದ ನಡೆಸಿ, ಸಾಯುವವರೆಗೂ ತಾವು ತನ್ನ ಹೇರವನ್ನು ಇಟಲಿಯವರಿಗೆ ಬಿಟ್ಟುಕೊಡುವುದಿಲ್ಲವೆಂದು ಹೇಳಿದರು. ಮುತ್ತಿಗೆಯನ್ನು ಎದುರಿಸಲು ಸಿದ್ಧರಾಗಿ ಸೈನಿಕರು ಸಿದ್ಧರಾಗಿದ್ದಾರೆ ಅವರೆ ಅಲ್ಬೇನಿಯಾ ಮಂತ್ರಿ ಮಂಡಲವು ರಾಜಧಾನಿಯನ್ನು ಬಿಟ್ಟು ಓಡಿಹೋಗಿದೆ ಮುಸೋಲಿನಿಯ ಸರ್ಕಾರವು ಅಲ್ಬೇನಿಯಕ್ಕೆ ಸಹಾಯವನ್ನು ನಿರಾಕರಿಸಿದೆ. ಹಿಟ್ಲರನು ಮುಸ್ಸೋಲಿನಿಯ ಆಕ್ರಮಣಕ್ಕೆ ತನ್ನ ಒಪ್ಪಿಗೆಯನ್ನು ಕೊಟ್ಟಿದ್ದಾನೆ. ಜಾಪಾನಿಯರ್ಲಿ ರಕ್ತದ ಕೋಡಿಯೇ ಹರಿಯುತ್ತಿದೆ.

ಕೊಳರೆ ತಪ್ಪು; ನಿಂತರೆ ತಪ್ಪು

ಸರ್ವಾಧಿಕಾರಿಗಳ ರಾಜ್ಯದಲ್ಲಿ ಮಾಡಿ ಪ್ರಜೆಗಳು ಸುಖಾಪರಾಧವೇ ಆಗುವುದು. ಆಳುವವರಾದರೆ ಇಷ್ಟೊಂದೆ ಯುದ್ಧದಲಾಗಿ ಜನರು ನಡೆಯಬೇಕು. ಇಷ್ಟು ದಿನ್ನೆ ಕ್ಷಾಮದ ಕಿಚ್ಚಿನ ಗುರಿಯಾಗುವರು. ಜರ್ಮನಿಯಲ್ಲಿ ಹೊಸದೊಂದು ಕಾನೂನು ಅಗಿದೆ. ಇದರ ಪ್ರಕಾರ ವರ್ತಮಾನಗಳ ಪ್ರಚಾರವನ್ನು ಕೂಡ ತಡೆಗಟ್ಟಿಯಲ್ಲಿರುವರು. ರೇಡಿಯೋಗಳ ಮೂಲಕ ವರ್ತಮಾನಗಳನ್ನು ತಿಳಿಯುವಂತಿಲ್ಲ. ನಾವು ಅಧಿಕಾರಿಗಳಿಗೆ ಇಷ್ಟವಿಲ್ಲದ ಮಾಧ್ಯಮಗಳನ್ನು ಜನರು ಬಹಿರಂಗವಾಗಿ ಹೇಳಕೂಡದು. ಕಷ್ಟವೆಲ್ಲ ವಿಮರ್ಶೆ ಸಲ್ಲಾ ಅಗುತ್ತದೆ. ಜರ್ಮನಿಗೆ ವಿರುದ್ಧವಾದ ವಿದೇಶ ವರ್ತಮಾನಗಳನ್ನು ಅಂತರಂಗದಲ್ಲಿ ಹೇಳಿದರೂ ಸರ್ವ ಎಂದು ಜರ್ಮನ್ ಪ್ರಜೆಗಳು ಕ್ಷಮಿಸಬೇಕು. ರಹಸ್ಯದ ವರ್ತಮಾನಗಳನ್ನು ಕೇಳಲು ಕೆಲವು ಜನ ಸಾಮಾನ್ಯರಿಗೆ ಮಾತ್ರ ಅವಕಾಶವಿದೆ. ಅವರೂ ಸರ್ಕಾರಿಯವರೇ ಕೇಳಬೇಕು. ಬಿಟ್ಟಿಗೆ ಸುಂದಾಗಿ ಕೇಳಿದರೆ, ಅದೂ ಅಪರಾಧವಾಗುತ್ತದೆ ಜರ್ಮನ್ ರೇಡಿಯೋವನ್ನು ಕೇಳಿದ ಅದು ಸುಳ್ಳು ವರ್ತಮಾನ ಹರಡುತ್ತದೆಂದು ಹೇಳಿದವರಿಗೆ ಇದು ಜರ್ಮನದ ಮಾತಿದ್ದಾರೆ. ಇದರಲ್ಲಿ ೧೦೦ ವಿಮಾನಗಳು ಭಾಗವಹಿಸಿದೆ. ಅಲ್ಬೇನಿಯಾ ರಾಜಧಾನಿಯಲ್ಲಿ ಜನರು ಪ್ರವೇಶದ ನಡೆಸಿ, ಸಾಯುವವರೆಗೂ ತಾವು ತನ್ನ ಹೇರವನ್ನು ಇಟಲಿಯವರಿಗೆ ಬಿಟ್ಟುಕೊಡುವುದಿಲ್ಲವೆಂದು ಹೇಳಿದರು. ಮುತ್ತಿಗೆಯನ್ನು ಎದುರಿಸಲು ಸಿದ್ಧರಾಗಿ ಸೈನಿಕರು ಸಿದ್ಧರಾಗಿದ್ದಾರೆ ಅವರೆ ಅಲ್ಬೇನಿಯಾ ಮಂತ್ರಿ ಮಂಡಲವು ರಾಜಧಾನಿಯನ್ನು ಬಿಟ್ಟು ಓಡಿಹೋಗಿದೆ ಮುಸೋಲಿನಿಯ ಸರ್ಕಾರವು ಅಲ್ಬೇನಿಯಕ್ಕೆ ಸಹಾಯವನ್ನು ನಿರಾಕರಿಸಿದೆ. ಹಿಟ್ಲರನು ಮುಸ್ಸೋಲಿನಿಯ ಆಕ್ರಮಣಕ್ಕೆ ತನ್ನ ಒಪ್ಪಿಗೆಯನ್ನು ಕೊಟ್ಟಿದ್ದಾನೆ. ಜಾಪಾನಿಯರ್ಲಿ ರಕ್ತದ ಕೋಡಿಯೇ ಹರಿಯುತ್ತಿದೆ.

ಕೊಳರೆ ತಪ್ಪು; ನಿಂತರೆ ತಪ್ಪು

ಸರ್ವಾಧಿಕಾರಿಗಳ ರಾಜ್ಯದಲ್ಲಿ ಮಾಡಿ ಪ್ರಜೆಗಳು ಸುಖಾಪರಾಧವೇ ಆಗುವುದು. ಆಳುವವರಾದರೆ ಇಷ್ಟೊಂದೆ ಯುದ್ಧದಲಾಗಿ ಜನರು ನಡೆಯಬೇಕು. ಇಷ್ಟು ದಿನ್ನೆ ಕ್ಷಾಮದ ಕಿಚ್ಚಿನ ಗುರಿಯಾಗುವರು. ಜರ್ಮನಿಯಲ್ಲಿ ಹೊಸದೊಂದು ಕಾನೂನು ಅಗಿದೆ. ಇದರ ಪ್ರಕಾರ ವರ್ತಮಾನಗಳ ಪ್ರಚಾರವನ್ನು ಕೂಡ ತಡೆಗಟ್ಟಿಯಲ್ಲಿರುವರು. ರೇಡಿಯೋಗಳ ಮೂಲಕ ವರ್ತಮಾನಗಳನ್ನು ತಿಳಿಯುವಂತಿಲ್ಲ. ನಾವು ಅಧಿಕಾರಿಗಳಿಗೆ ಇಷ್ಟವಿಲ್ಲದ ಮಾಧ್ಯಮಗಳನ್ನು ಜನರು ಬಹಿರಂಗವಾಗಿ ಹೇಳಕೂಡದು. ಕಷ್ಟವೆಲ್ಲ ವಿಮರ್ಶೆ ಸಲ್ಲಾ ಅಗುತ್ತದೆ. ಜರ್ಮನಿಗೆ ವಿರುದ್ಧವಾದ ವಿದೇಶ ವರ್ತಮಾನಗಳನ್ನು ಅಂತರಂಗದಲ್ಲಿ ಹೇಳಿದರೂ ಸರ್ವ ಎಂದು ಜರ್ಮನ್ ಪ್ರಜೆಗಳು ಕ್ಷಮಿಸಬೇಕು. ರಹಸ್ಯದ ವರ್ತಮಾನಗಳನ್ನು ಕೇಳಲು ಕೆಲವು ಜನ ಸಾಮಾನ್ಯರಿಗೆ ಮಾತ್ರ ಅವಕಾಶವಿದೆ. ಅವರೂ ಸರ್ಕಾರಿಯವರೇ ಕೇಳಬೇಕು. ಬಿಟ್ಟಿಗೆ ಸುಂದಾಗಿ ಕೇಳಿದರೆ, ಅದೂ ಅಪರಾಧವಾಗುತ್ತದೆ ಜರ್ಮನ್ ರೇಡಿಯೋವನ್ನು ಕೇಳಿದ ಅದು ಸುಳ್ಳು ವರ್ತಮಾನ ಹರಡುತ್ತದೆಂದು ಹೇಳಿದವರಿಗೆ ಇದು ಜರ್ಮನದ ಮಾತಿದ್ದಾರೆ. ಇದರಲ್ಲಿ ೧೦೦ ವಿಮಾನಗಳು ಭಾಗವಹಿಸಿದೆ. ಅಲ್ಬೇನಿಯಾ ರಾಜಧಾನಿಯಲ್ಲಿ ಜನರು ಪ್ರವೇಶದ ನಡೆಸಿ, ಸಾಯುವವರೆಗೂ ತಾವು ತನ್ನ ಹೇರವನ್ನು ಇಟಲಿಯವರಿಗೆ ಬಿಟ್ಟುಕೊಡುವುದಿಲ್ಲವೆಂದು ಹೇಳಿದರು. ಮುತ್ತಿಗೆಯನ್ನು ಎದುರಿಸಲು ಸಿದ್ಧರಾಗಿ ಸೈನಿಕರು ಸಿದ್ಧರಾಗಿದ್ದಾರೆ ಅವರೆ ಅಲ್ಬೇನಿಯಾ ಮಂತ್ರಿ ಮಂಡಲವು ರಾಜಧಾನಿಯನ್ನು ಬಿಟ್ಟು ಓಡಿಹೋಗಿದೆ ಮುಸೋಲಿನಿಯ ಸರ್ಕಾರವು ಅಲ್ಬೇನಿಯಕ್ಕೆ ಸಹಾಯವನ್ನು ನಿರಾಕರಿಸಿದೆ. ಹಿಟ್ಲರನು ಮುಸ್ಸೋಲಿನಿಯ ಆಕ್ರಮಣಕ್ಕೆ ತನ್ನ ಒಪ್ಪಿಗೆಯನ್ನು ಕೊಟ್ಟಿದ್ದಾನೆ. ಜಾಪಾನಿಯರ್ಲಿ ರಕ್ತದ ಕೋಡಿಯೇ ಹರಿಯುತ್ತಿದೆ.

ಶ್ರೀಲಂಕಾ ಸಂಸ್ಥಾನದ ಉದ್ಯಾನವನ ?

ಶ್ರೀ ಶಂಕರಾಚಾರ್ಯ ರಾಮಚಂದ್ರಾಚಾರ್ಯರು ಸ್ವಾಮಿ ವಿವೇಕ ಉದ್ಯಾನ ಕೈಗೊಳ್ಳುವರೆಂದು ತಿಳಿಯಲಾಗಿದೆ. ಸಂಸ್ಥಾನದ ವಿದ್ಯಮಾನಗಳನ್ನು ಶ್ರೀಮನ್ನಾರಾಯಣರವರ ಗಮನಕ್ಕೆ ತಂದು ಅವರೇ ಸ್ವತಃ ಇಂದಿನ ಸಮಸ್ಯೆಗಳನ್ನು ಪರಿಹರಿಸಬೇಕೆಂದು ಕೋರಲು ಹೀಗೆ ಮಾಡುವರೆಂದು ಹೇಳಲಾಗಿದೆ. ತಮ್ಮ ಮೊಕದ್ದಮೆಯಲ್ಲಿ ಶ್ರೀಯುತ ಕೊಟ್ಟಿರುವಂತಹ ಉದ್ಯಾನವನವನ್ನು ಕೈಗೊಳ್ಳುವೆವೆಂದೂ ತಿಳಿಯುವುದಿಲ್ಲ. ಉದ್ಯಾನವನಗಳ ಯಾಜ್ಞಾಯುಕ್ತತೆಗಳನ್ನು ಯಾರೂ ವಿಮರ್ಶಿಸುವಂತಿಲ್ಲ. ಮಾಡುವವರೇ ಅದನ್ನು ನಿರ್ಣಯಿಸಬೇಕು. ಅದರಲ್ಲಿಯೂ ಶ್ರೀ ರಾಮಚಂದ್ರಾಚಾರ್ಯರು ಇಂತಹ ಸಂಕಲ್ಪವನ್ನು ಮಾಡಿದರೆ ಮಾತ ಮಾತಿನಿಂದಲೂ ಬಲಾಯಿಸುವುದಿಲ್ಲ. ಹೀಗೆ ಅನೇಕ ಬಾರಿ ಇದನ್ನು ನಾವು ನೋಡಿದ್ದೇವೆ. ಅದ್ದರಿಂದ ಈ ಸಾರಿಯೂ ಅವರು ಉದ್ಯಾನ ಮಾಡುವರೇಂದೇ ನಮಗೆ ತೋರುತ್ತದೆ. ಮೊಕದ್ದಮೆಯಲ್ಲಿ ಅವರು ಕೊಟ್ಟಿರುವ ಹೇಳಿಕೆಯಲ್ಲಿ ಈ ಅಂಶವನ್ನು ಸಮಾಧಾನಪಡಿಸುವುದಾಗಿ ತಿಳಿಯಬಹುದಿದೆ. ಅವರೆ ಅದನ್ನು ಹಿಡಿಯಲು ನ್ಯಾಯಾಧೀಶರು ಅವಕಾಶ ಕೊಡಬೇಕು. ಶ್ರೀಯುತರಿಗೆ ಈಗಿನ ಅನೇಕ ವಿಧದ ವಿಮರ್ಶನಗಳಿಗೆ ಅವಕಾಶವಾಗಿದೆಯೆಂಬುದು ಎಲ್ಲರಿಗೂ ಗೊತ್ತೇ ಇದೆ. ಅವರು ಕೈಕೊಂಡ ಸಂಸ್ಥಾನದ ವಿಚಾರವಾಗಿ ನಡೆದ ಅಪಪ್ರಚಾರಗಳು ಬಹಳವಾಗಿ ಅವರು ಅದನ್ನು ಸಹಿಸಿದರು. ಅವರ ಮನ್ನಣೆ ವಿಶೇಷವಾದದ್ದು. ಈ ಮುಕ್ತಿಸಂಗಾಗಿ ಅವರು ಉದ್ಯಾನ ಕೈಗೊಂಡರೆ ಅದ್ಭುತವಾದ್ದು. ಅದ್ದರಿಂದ ಸರ್ಕಾರವೂ ಅವರಿಗೆ ಸಹಾಯ ಮಾಡಬೇಕಾಗಿದೆ ಮೊಕದ್ದಮೆಯನ್ನು ಮಾಡದೆ, ತೆಗೆದು ಕೊಂಡು ಅವರನ್ನು ಬಾಯಾರಿಕೆ ಮಾಡುವುದು ಸಾಧ್ಯವಾಗಿದೆ

ಕಾವು ಕಾಯಲಿಲ್ಲ;

ಕೋಲು ಮುರಿಯಲಿಲ್ಲ.

ಸಂಸ್ಥಾನಗಳಲ್ಲಿನ ಸುಧಾರಣೆಗಳ ವಿಷಯವಾಗಿ ಪಾರ್ಲಿಮೆಂಟು ಸಭೆಯಲ್ಲಿ ಇದುವರೆಗೆ ಹಕ್ಕುಗಳು ಹೇಳಿಕೆಗಳು ಬಂದಿದೆ ಸುಧಾರಣೆ ಕೊಡಲು ರಾಜರುಗಳಿಗೆ ಅಧಿಕಾರವೇ ಇಲ್ಲ, ಬ್ರಿಟಿಷ್ ಸರ್ಕಾರದವರೇ ಅಷ್ಟೆ— ಎಂದು ವಾದವಿದೆ ಇದೆ. ಆ ದೃಷ್ಟಿಯಾಯಿತು ಬ್ರಿಟಿಷ್ ಸರ್ಕಾರದವರು ತಮ್ಮ ಅಧಿಕಾರವೂ ಇಷ್ಟೇಂದು ಹೇಳಿಬಿಟ್ಟರು. ಅದರ ನೋಟ ಇದರ ವ್ಯಾಖ್ಯಾನಗಳು ಹೊರಟವು. ಆಗ ಸುಧಾರಣೆಗಳನ್ನು ರಾಜರುಗಳು ಕೊಟ್ಟಿರೆ ಕೊಡಬಹುದು, ಬಿಟ್ಟಿರೆ ಬಿಡಬಹುದು, ಅದನ್ನು ಒತ್ತಾಯ ಪಡಿಸುವುದಿಲ್ಲವೆಂದು ಹೇಳಬಹುದು. ಈಚೆಗೆ ಮಹಾಯುದ್ಧ ಉದ್ಭವಾದ ಸಂದರ್ಭದಲ್ಲಿ ಬಾರ್ಡ್ ಜೆಟ್ಲೆಂಡರು ವೈಸರಾಯರೂ ರಾಜರುಗಳನ್ನು ಪ್ರೇರೇಪಿಸಿ ಧಾನ ಮಾಡಿದರು. ಕಾಲಕ್ಕೆ ತಕ್ಕಂತೆ ಅವರ ಅಭಿಪ್ರಾಯವನ್ನು ವಿಚಾರಪಡಿಸಬೇಕೆಂದು ಹೇಳಿದರು. ಇದು ಹಳೆಯ ಆಂಗ್ಲೇಯರಿಗೆ ಅಶಕ್ತ ಪಡಿಸಿರುವಂತಿದೆ. ಇನ್ನು ವಾರ್ಲಿಮೆಂಟಿನಲ್ಲಿ ಪ್ರತಿಕ್ರಿಯೆಗಳಾದವು. ಸುಧಾರಣೆಗಳನ್ನು ಕೊಟ್ಟಿರೆ ಕೊಟ್ಟು ಕಾಲಾದಾಗ ಅವನ್ನು ಹಾಕಿರುವ ಅವಕಾಶವಿದ್ದಿದ್ದೆ ಕೊಡಬಹುದಾ? ಎಂದು ಪ್ರಶ್ನೆಯಾಯಿತು. "ರಾಜರುಗಳು ಅಂತಃಕರಣವನ್ನು ಸುಧಾರಣೆ ರಾಜ್ಯಾಂಗಕ್ಕೆ ಒಪ್ಪಿಸಿದರು ನಮ್ಮ ಕರ್ತವ್ಯಗಳನ್ನು ನಾವಿಸಬೇಕು. ಮುಂದೆ ನೆರವೇರಿಸಲು ನಾವು ಕೈ ಕೊಡುವುದಿಲ್ಲ ಇದರಿಂದ ಇದರ ಸ್ಥಿತಿ ಹೇಗೆ ಇರುವುದು ಎಂದು ಕೇಳಿದರು. ಈ ಉತ್ತರ ಸಂಕಲ್ಪದ್ದು ಸಂಸ್ಥಾನಗಳಿಗೆ ಜವಾಬ್ದಾರಿ ಸರ್ಕಾರ ಬರಬೇಕಾಗಿದೆ ರಾಜರುಗಳು ಮಾತ ತೀರ ತೀರಿಸಬೇಕಾಗಿದೆ.

ಒಂದು ಭಾವನಾ ಚಿತ್ರ

:: ಹೃದಯ ::

ಬರೆದವರು :— " ಸೂರ್ಯ, " ಶಿವಮೊಗ್ಗ.

ಬಾಯಾಂಕಲು ಬಾಯಿ ಗಂಟೆಯಾಗಿತ್ತು. ಸೋಬಿ ಬೊಂಬಿಗಳಂತೆ ಅಲಂಕೃತವಾಗಿ ಎಂದಿನಂತೆ ಹುಡುಗಿಯರು ಹೊರಟಿದ್ದರು. ಮನೆಯಿಂದ ಎಂದಿನಂತೆ ಹೋಗಿರಬೇಕು. ಅಸ್ಪಷ್ಟವಾದ ಬಿಸಿಗಾಳಿಯಿತ್ತು. ಮರಗಿ, ಹಂಬಿರುಗಿ ಗೂಡನ್ನು ಸೇರಿಕೊಂಡು. ಸ್ವಲ್ಪಹೊತ್ತಿನಲ್ಲೇ ಮಳೆ ಬರೂ ಸುರಿಯ. ಸತ್ತಿತು.

ಮನ್ಮನೆ ಕಾಲಿಕೆಯಲ್ಲಿ ಮನಸ್ಸಿರಲಿಲ್ಲ. ಕೆಳಗೆ ಕೈಯೊಳಿಯಿಂದ (ಗಾಳಿಯ ದಿಂದ ಸೆಯದಲ್ ಮಾಡಿ) ತಂದಿಟ್ಟಿದ್ದ ಜಗದಿತಿಹಾಸದರ್ಶನ ಪ್ರಸ್ತಾಗಳು (Glimpses of World History.) ಎಂಬ ಪುಸ್ತಕವನ್ನು ಕೈಗೆ ತೆಗೆದುಕೊಂಡೆ.

ಜವಹರ್‌ಲಾಲ್ ಎಂದೊಡನೆಯೇ ನನಗೆ ಒಂದು ತರದಲ್ಲಿ ಶಕ್ತಿ ಪ್ರಸೇಚಿಸಿದಂತಾಯಿತು. ಮುಖದಲ್ಲಿ ವೀರೋತ್ಸಾಹ ಬೆಳಗತೊಡಗಿತು. ಭಾರತದ ಅರ್ಹ ಪುತ್ರರ, ವೀರಪುರುಷರ, ಭವ್ಯ ಚಿತ್ರಗಳು, ಮನ ಪರದೆಯ ಮೇಲೆ ತಮ್ಮ ನಿಜದ ಪ್ರತಿಕೆಯನ್ನು ಬೆಳಗತೊಡಗಿತು.

ಕೋಲಿನಂತಿರುವ ಬಿಳಿಕಲು ಮೀಸೆ, ಬತ್ತಿರುವ ಕೆನ್ನೆಗಳು. ಯಾವಾಗಲೂ ನಗುವ ಮೋಡದ ಮುಖಕ್ಕೆ, ಮೊಣಕಾಲಿಂದ ಮೇಲಕ್ಕೆ ಬಿಟ್ಟಿರುವ ಪಂಚೆ, ಮೊಣಕಾಲಿನ ಒಂದು ಸಣ್ಣ ಜೋಕ. ಬಾಗಿದ ಬೆನ್ನು. ಕೈಯಲ್ಲಿ ಬಾಣ. ಕಾಲು ಬಾಣ ನಮ್ಮ ಮೇಲೆ ಸುಳಿದಾಡುವ ಪ್ರಿಟಿಷರೇ ಎನ್ನುತ್ತಿರುವ ಕಣ್ಣುಗಳು; ಇಷ್ಟುಗಳಾದ್ಯತವಾದ ವ್ಯಕ್ತಿಯೊಂದು ನಿಂತಿದ್ದು, ಮಹಾತ್ಮಾ ಗಾಂಧಿ ಎಂದೊಡನೆ.

ಅಯಿತು ಶಾಂತಿ!—ಭಾರತದ ವ್ಯಕ್ತಿತ್ವದ ಕಾಯ, ಎದ್ದು ತೊಡಗಿತು—ಎನಗೆ. ಹೊಟ್ಟೆಗಿಳ್ಳದೆ ಬಳಲಿ ಬೆಂಡಾಗಿರುವ ಜಾರತ; ಅನೂಹ ವೇದಾಂತದ ತತ್ವವನ್ನರಿತು ಕ್ರೈಸ್ತಿಯೊಂದು ಮಂತ್ರವನ್ನು ಏಕಾಗ್ರ ಗೆಲುವಿಗೆಯನ್ನು ಹೊಂದಿರುವುದು. ನಮ್ಮದು ಅಸ್ಪೃಶ್ಯತತ್ವದ ಬೀಜ. ಯಾವಾಗಲೂ ನಾವು ದಕ್ಷಿಣಗಳು ಎಂಬುದನ್ನು ತೋರಿಸಲು ಮನದ ಬಾಗಿದ ಬೆನ್ನು, ಅಭಯ ತಮ್ಮ, ಹಿಂದಿನ ಯಾರು ಸೆಣಾಕೆ ಬೆಂಬಲ ಬಾಲಗೋಲನ್ನು ಹಿಡಿದು ಸ್ವಸಂಯಮನನ್ನೇ ಮಾತ್ರ ಮಾರ್ಗದರ್ಶಿಗಾಗಿ ಮಾಡಿಕೊಳ್ಳುವ.

'ಹೆ' ಯ ನಂ ಸಿಟ್ಟಿಗಳಲುಗಿದವು. 'ಹರಿಜನರು.....ಅವನ್ನೇಕೆ ಅಸ್ಪೃಶ್ಯರೆಂದು ಸುಳಯುವಿರಿ.....?'

ಗಾಂಧೀಜಿಯವರ ಸ್ಪಾದಲ್ಲಿ ಬೇರೊಂದು ವ್ಯಕ್ತಿ ನಿಂತಿತು. ಬಹುಶಃ ಸಹಿಷ್ಣುತೆಯೆಂದು ತೋರಿತು. ಪಾಧಾರಣ ಬಡಕಲು ದೇಹ, ಬಾಂಗಿ ಮಗಲಾಸ ಬಣ್ಣ. ನೀಲಿಯಾಕಾಶದಲ್ಲಿ ನಕ್ಷತ್ರಗಳು ಮಿನುಗುತ್ತಿರುವಂತೆ ಕೋಲಿಯಂಚಾದ್ದತವಾಗಿ ಕಪ್ಪು, ಬಡಿದಿದ್ದ ಮತ್ತು ಮಳ್ಳಿ ಮಳ್ಳಿ ಬಳಿಯ ಕೂದಲನ್ನು ಹೊತ್ತಿದ್ದ—ಅರೂಪ ಬೊಳಕಾಲಿಂದ ಮೇಲಕ್ಕೆ ಬಂದಿದ್ದ ಬಟ್ಟೆ, ಜಾತಿಯೆಡೆಯಲ್ಲಿ ವಿಶ್ವ ಸೋದರತ್ವಕ್ಕೆಂದು ಬಿಟ್ಟಿದ್ದ ಬಿಳಿ ಬಟ್ಟೆ. ಹುಟ್ಟಿದ ಮಗುವಿಗೆ ಕುಟ್ಟಕ್ಕೆ ಬಟ್ಟೆದ್ದ ನರೆತ ಗಡ್ಡ ಮೀಸೆಗಳು. ಹಕ್ಕಿಯ ಪೊಟ್ಟಣಂತೆ ಹೊಸೆದಿದ್ದ ತಲೆಯ ಕೂದಲು.....ನೋಡಲು ಅಸಹ್ಯ ಅಕಾರ; ಮೂಗನ್ನು ಸಿಡಿಯುವಂತಿರುವ ಬೆಮರು ಗಮಟುಗಳ ವಾಸನೆ.

ಆ ವೃದ್ಧೆಯನ್ನು ನೋಡಿ ನನಗೆ ಬೇಸರವಾಗಲಿಲ್ಲ, ಜುಗುಪ್ಸೆಯಾಗಲಿಲ್ಲ; ಕನಿಕರ ಉಂಟಾಯಿತು.

'....ಇವನು ಹರಿಜನ. ಹರಿಜನ ಎಂದೇಕೆ ಹೇಳಬೇಕು? ಅವನೇನು ಮನುಷ್ಯನಲ್ಲವೆ? ಅವನೇಕೆ ಬೇರೆಯಾಗಬೇಕು? ನನಗಿಂತ ದೂರ! ನಾನೇನು ಹೆಚ್ಚು? ಇವನು ಕೀಳು! ಕೀಳು ತಿಳಿವಳಗಳು ಮಾತ್ರ ಇವನಿಗೆ ಮಾನವರು? ಕೀಳು ನೋಟ ಛೂ.....'!

'ನಾನಿಂದಿನಿಂದ ಹರಿಜನರೆಂದರೆ ನನ್ನ ಸೋದರರೆಂದು ಭಾವಿಸಿಕೊಳ್ಳಬೇಕು.

(ಇನ್ನು ಬೋಗಿಯಿಂದ ಹೊತ್ತಿಗೆ) ಗಡಿಯಾರ ಗಂಟೆ ಹೊಡೆದ ಶಬ್ದ ಕೇಳಿ ಬಂತು. ಬಹುಶಃ ಎಂಟಾಯಿತೆ. ಎಂಟೆಂದೆ. ಒಂದು, ಎರಡು.....ನಾಲ್ಕು.....ಆರು. ಅಬ್ಬಾ! ಆಗಲೇ ಆರು ಗಂಟೆ, ಎಂದು ಮುಖವನ್ನು ತಿರುಗಿಸುವಂತೆ ಹೊಂಗಿಟ್ಟೆ.

ಮಳೆ ನಿಂತಿತ್ತು. ಸೂರ್ಯ ಮತ್ತೆ ಕಾಣಿಸಿಕೊಂಡಿದ್ದ. ಅದು ಮುಂದು ಬಿಳಿಯಾಗಿದ್ದರೂ ಹೊಳ್ಳೆ. ಮೊಗ ಬಿಳಿಯದ್ದೇ ನೋಡಬೇಕಾಗಿತ್ತು. ಮುಂದುಕಾಗಿ ಅಮೃತವಾಗಿ ಮಾಡಿಸಿದಂತೆ ಸೂರ್ಯನಿಗೆ ಮಳೆಯಿಂದ ಎಳೆಯಾಗಿ ಬಂದಿತ್ತು.

ಹಾಗೇ ದಿಟ್ಟಿಸಿದೆ. ದೃಷ್ಟಿ ಕಣ್ಣಿಂದ ಬಾಗಿ ಮನಕೆ ತಂದಾಗಿತ್ತು. ಎಲ್ಲೆಲ್ಲೂ ಹೊಳ್ಳೆ ಹೊಳ ಬಿಳಿಯ ಕಾಂತಿ ಬಿಳುಪು ಹಸಿರು ಎಲೆಗಳ ಮೇಲೆ ಸೂರ್ಯನ ರಶ್ಮಿ ಬಿದ್ದು, ಹೊಂಗಾರದ ಕಾಂತಿಯನ್ನು ತಂದಿತ್ತು. ಸುಳಿಗಾಳಿಯು ಮುಖಕ್ಕೆ ತೆಳ್ಳಗೆ ಬೀಸುತ್ತಿತ್ತು. ಹುಲ್ಲು ಹಸ್ಯದಿಂದ ತಂಗೊಳಿಸುತ್ತಿತ್ತು. ಅಲ್ಲಲ್ಲಿ ರಶ್ಮಿಯಾದ್ದ ನೀರು ಸುಳಿಗಾಳಿಗೆಯಾಗಿ ಅಲೆಯಲೆಯಾಗಿ ಏಳುತ್ತಿತ್ತು. ಎಲ್ಲ ಮನೆಗೂ ಸುಸ್ಪಷ್ಟವಾಗಿ ತೋರಿದ ಅದರ ಪ್ರಕಾಶ ಜೊಳಗಿನ ಭಾವೀ ಅರಮನೆಯನ್ನು ತೋರಿತ್ತು.

ಭಾವತಕ್ಕೆ ಈಗ ಬಿಡುಗಾಳ ತಗುಲಿಕೊಂಡಿದೆ. ಮಳೆ ಬಂದು ನಿಂತಮೇಲೆ ಅದಕ್ಕೂ ಹೀಗಾಗಬಹುದಲ್ಲವೆ?

ಜವಹರಲಾಲ್ ಎಂಬ ಪದದಿಂದ ನೆನಗೂ ಯಾಗೇ ಆಗಿದೆ ಅನಿಸಿತು. ಮನಸು ಹಗುರವಾಯ್ತು. ಶಾಂತಿಯು ಹೃದಯದಲ್ಲಿ ಪೂರ್ಣವಾಗಿ ಮೂಡಿತು. ಕಮ್ಯುನಿಸಮ್ ತತ್ವ ನನ್ನ ಆದೃಷ್ಟವೂ ತುಂಬಿತು. ಅಲ್ಲಲ್ಲಿ ರಶ್ಮಿಯಲ್ಲಿ ನಿಂತಿದ್ದ ನೀರು ಕಣ್ಣೆಂಬಾಗಿದ್ದರೂ ಹೊಚ್ಚಿನಿಂದ ತುಂಬಿದಂತೆ ಎಲ್ಲೋ ಒಂದೆಡೆ ಸ್ವಲ್ಪ ಅಶಾಂತಿ ಮೂಡಿತ್ತು. ಅದರೂ ಅರ್ಥವಾಗಿರಲಿಲ್ಲ.

ಹಾಗೆದ್ದು ರಸ್ತೆದುಲ್ಲಿ ನಡೆದ ಪ್ರಕೃತ ಸೌಭಾಗ್ಯವನ್ನೆಲ್ಲ ಮನದಣಿಯ ತಣಿಯುತ್ತ ಇದ್ದ ತಿದ್ದಂತೆ ಜನಗಳ ಶಬ್ದ ಎನ್ನ ಮನ ಸುರಿಯುವಂತಾಯ್ತು. ನೋಡಿದೆ. ಸಂತೆಯ ಹತ್ತಿರ ಬಂದಿದ್ದೆ.

ಜನಜಂಗುಳಿ ನೆರೆದಿ. ಎಲ್ಲ ತರದ, ಎಲ್ಲ ವಿಧದ ಎಲ್ಲ ರೀತಿಯವರು, ಯುವಕರು, ಸಂಗನು. ಅತ್ತರು ಮಾಸಲೆಯಿಂದ ಹಿಡಿದು ಕೊಳತ ಗೊಬ್ಬರದವರೆಗಿನ ನಾತ. ನಾತವೇ ಮಿಗಿಲಾಗಿತ್ತು. ಮುದ್ದು ಸ್ತ್ರಿಯ ಮಾತಿನಿಂದ ಹಿಡಿದು, ಇಂದಿನ ಸುಖಿಗಳ ವರೆಗಿನ ಕೊನೆಯಂತ್ಯದ ಆಶೀರ್ವಚನ (ಬಯ್ಯುಳ) ಕರ್ಕಶಸ್ವರವೇ ಮೇಲೆದ್ದಿತ್ತು. ಮೂಗು ಸಿಡಿತ; ತಲೆಬಿಡಿತ.

ಅಲ್ಲಿಂದ ದೂರ ಹೋಗಬೇಕೆನ್ನುವಂತಾಯಿತು. ಅಯ್ಯೋ! ಇದುವರೆಗೂ, ಕಮ್ಯೂನಿಸಂ ವಿಶ್ವಸೋದರತ್ವ-ಜವಹರಲಾಲ್ ಎಂದು, ಈಗ ಓಡಿಹೋಗಬೇಕೆ? ಇವರು ನನ್ನ ಸೋದರರು. ನಿಟ್ಟಿಗೆ ನುಗ್ಗಿದೆ. ಜನಸಮುದಾಯ ಹಿಂದೆ ಬಿತ್ತು. ಮತ್ತಾರೋ ಒರಲಿದಂತಾಯ್ತು 'ಸ್ವಾಮಿ.....'

ಹಿಂತಿರುಗಿದೆ. ಮುದಿಗೂಬೆಯೊಂದು ಕೈಯೊಡ್ಡಿ ನಿಂತಿತ್ತು. ಮುದ್ದ ಗೂಬೆ. ಮಮಮಿಲ್ಲ ಸುಕ್ಕು, ಗುಳಿಬಿದ್ದಿರುವ ಕಣ್ಣುಗಳು. ಅವುಗಳರ್ಥವೆಲ್ಲಾ ಹಿಸರಿನ ಆಡಳ. ಮೂಗಿನ ಹೊಳ್ಳೆಗಳಿಂದ ಗೊಣ್ಣೆ ಬಾಯಿ, ಗೊಬ್ಬರದ ಗುಂಡಿ. ಕೈ ಹಂತ್ರ ಗಾಯಿನಿಯ ಕೈಯಂತೆ ಸಾಗಿಸಿಕೊಂಡಿತ್ತು. ಒಂದು ತೆಳು ಚರ್ಮದ ಚೀಲದೊಳಗೆ ಜಗತ್ತಿನ ಎಲ್ಲ ವಿಧದ ಪೇಸೆಗಳನ್ನೆಲ್ಲ ತುಂಬಿ ಮೇಲೊಂದು ಪರಕುಚಿಂದ ಮುನ್ನ ಸುತ್ತಿದಂತಿತ್ತು.

ಮೂಗುಮುಚ್ಚಿ ಹಿಡಿದು, ಬೇಡಿಕೆಗೆ ತಿರುಗಿಕೊಂಡು 'ನಡೆ ಆಚೆ' ಎಂದೆ

'ಸಾಮಿ.....ಸಾಮಿ'

'ಸ್ವಾರ್ಥ ತನ, ಎನ್ನ ಬೆನ್ನ ಬಿಡಲಿಲ್ಲ' ಎಂದುಕೊಳ್ಳುತ್ತ ಸರ ಸರನೆ ನಡೆದೆ. ಬಾಕಿ ಹೊಡೆಯುತ್ತಿದ್ದುದರಿಂದ, ಮತ್ತೆ ಹಿಂಬಾಲಿಸುತ್ತಿದ್ದೆವೆಂದು ತಿಳಿಯಿತು ಹೆಜ್ಜೆ ಹೆಜ್ಜೆಯೂ ಮಂಗಗುಟ್ಟಿಗಳಾಗುತ್ತಿತ್ತು. ಎದಗಡೆಗೆ ನೋಡಿದೆ. ನಿಟ್ಟಿಗೆ ನುಗ್ಗಿದೆ. ನುಗ್ಗಿದ್ದು ಸ್ವಾಗಗಂ ಮುಖದ ಮೊರೆಯಾಗಲು. ಉದಯೋಗಿಸುವುದಾದ ಒಂದು ದಾರಿ, ಭೇಗಗೆ ಭಾವಾಸ್ಪಾಸ್ಪ ಕೈ ಕೈಯದು—ಉದಯ ಅನಂದಭವ. ಬಾಗೆ ಕಾಲಿಟ್ಟಾಗ ಹೃದಯದ ಎಲ್ಲಾ ಒಂದು ಮಾಲೆಯ್ಯುತಗಡ್ಡ ಒಂದು ಕೆಳಕು ಬಿಗ್ಗೆ ಸಿಡಿದು ಹೃದಯವೆಲ್ಲ ಆಕಾಶಮಯವಾಯ್ತು ಅದು ಅರ್ಥವಾಗಲಿಲ್ಲ

ಮೇಗಡೆಮೇಲೆ ತಂದಿಟ್ಟಿದ್ದ ಕೇಸರ ಭಾತನ್ನು, ನುಮ್ಮನೆ ಬೋರಂಗೆ ಹುರುಳುವುದಕ್ಕೆ ನೊವಲುಮಾಡಿದೆ.

ಕನ್ನಡ ಭಗವದ್ಗೀತೆ

ಭಗವದ್ಗೀತೆಯ ಮೇಲೆ ಸಕಲ ಭಾಷೆಗಳಲ್ಲೂ ವ್ಯಾಖ್ಯಾನಗಳು ಮುದ್ರಿತವಾಗಿವೆ. ಪ್ರಪಂಚದ ಗ್ರಂಥಗಳಲ್ಲೆಲ್ಲಾ ಹೆಚ್ಚು ಪ್ರಚಾರ ಹೊಂದಿರುವ ಗ್ರಂಥವೆ ಗೀತೆಯೆಂದರೆ ಅತಿಶಯೋಕ್ತಿಯಲ್ಲ. ಕನ್ನಡ ಭಾಷೆಯಲ್ಲಿಯೂ ಸತ ಅನೇಕ ಮಹಾಪುರುಷರು ಗೀತಾರ್ಥಸಾರವನ್ನು ವ್ಯಾಖ್ಯಾನ ಮಾಡಿ ಗ್ರಂಥರೂಪದಲ್ಲಿ ಪ್ರಕಟಿಸಿರುವರು. ಆದರೆ ಗೀತೆಯನ್ನು ಪದ್ಯರೂಪವಾಗಿ ಪ್ರಕಟಿಸಿರುವವರು ಬಹಳ ವಿರಳ. ಇದುವರೆಗೆ ಕೇವಲ ಒಂದೆರಡು ಪದ್ಯಗ್ರಂಥಗಳು ಪ್ರಕಟವಾಗಿವೆ. ಈಚೆಗೆ ಬಳ್ಳಾರಿಯ ಮಿ ಎಂ. ಎಸ್. ಸುಬ್ಬಣ್ಣನವರು ಅದನ್ನು ಕುಸುಮ ಷಟ್ಪದಿಯಲ್ಲಿ ಕನ್ನಡದಲ್ಲಿ ರಚಿಸಿರುವರು. ಇದು ಬಹಳ ಲಲಿತವಾಗಿಯೂ ಭಾವಗರ್ಭಿತವಾಗಿಯೂ ಬರೆಯಲ್ಪಟ್ಟಿದೆ. ಇವನ್ನು ಪ್ರಕಟಿಸಿ ಗ್ರಂಥಕರ್ತರು ಕನ್ನಡ ಮಾತೆಗೆ ಅಮೂಲ್ಯ ಸೇವೆಯನ್ನು ಸಲ್ಲಿಸಿದ್ದಾರೆ. ಇವರು ಹಿಂದೆ ತಿರುಪುಳದ ಬೋಧೆ, ಅಕ್ಕಾನಂದಲಹರಿ, ಕರ್ಣಾಟಕ ಸುವಾಸ ಶತಕ, ತಿರುನಾಮ ಕಲ್ಪದ್ರುಮ ಮುಂತಾದ ಗ್ರಂಥಗಳನ್ನು ಬರೆದಿರುವರು.

ಕಲಿಯುಗ ವ್ಯಾಸ, ಅಧ್ಯಾತ್ಮ ವಿದ್ಯಾವಾಚಸ್ಪತಿ ಮುಂತಾದ ಬಿರುದುಗಳನ್ನು ಪಡೆದಿರುವ ಕನ್ನೋರಿನ ಶ್ರೀಮಾನ್ ಪಿ.ಎಂ. ಸಂಗಮೇಶ್ವರ ಶಾಸ್ತ್ರಿ, ಮುಲ್ಲುಮುರಿಯವರು ಬಹಳ ಸೊಗಸಾದ ಮುನ್ನುಡಿಯನ್ನು ಬರೆದಿರುವರು. ಅಲ್ಲದೆ ವೈ ಸೂರು ಮತ್ತು ಸೊಂಡೂರು ಆಸ್ಥಾನಗಳ ಪಂಡಿತರಾದ ವೇ॥ ವೈ. ನಾಗೇಶ್ವರ ಶಾಸ್ತ್ರಿಗಳು ಮತ್ತು ಶ್ರೀಗಳಾದ ಕಪ್ಪಗಲ್ಲು ಸೂಜೀವ ಮಾರ್ಕಾಯರು, ವಿದ್ವಾನ್ ಕೆ. ಎಂ. ಕುಬಟಿಕ ಶಾಸ್ತ್ರಿಗಳು ಮತ್ತು ರಂಗನಾಥ ರಾಮಚಂದ್ರ ದಿವಾಕರರು ತಮ್ಮ ಪ್ರಶಂಸೆಯನ್ನು ಸೂಚಿಸಿದ್ದಾರೆ.

ಗ್ರಂಥದ ಬೆಲೆ ಹನ್ನೆರಡಾಣೆ ಮಾತ್ರ. ಬಳ್ಳಾರಿಯ ಯಜಮಾನ್ ಅಂಡ್ ಬ್ರದರ್ಸ್‌ರವರಲ್ಲಿಯೂ, ಕಾಲದ ಸುಬ್ಬಣ್ಣನವರಲ್ಲಿಯೂ ಮತ್ತು ಗುತ್ತಿ ತಾಲ್ಲೂಕು ವಜ್ರಕರೂರು ಪೋಸ್ಟ್ ಬಾಗನಹಾಳುವಿನಲ್ಲಿರುವ ಪ್ರಭಾಕಾಶ್ರಮದಾಕ್ಷಿಣಾದಲ್ಲಿಯೂ ದೊರೆಯುತ್ತದೆ.

ಕನ್ನಡಿಗರೆಲ್ಲರೂ ಈ ಗ್ರಂಥದ ಪ್ರಯೋಜನವನ್ನು ಪಡೆದುಕೊಳ್ಳುವರೆಂದು ನಂಬಿದ್ದೇನೆ.

ಮಹಾತ್ಮರ ಉಪವಾಸ ಫಲಿಸಿತು

ಸರ್ದಾರ ಪಟೇಲರ ಅಭಿಪ್ರಾಯದಂತೆ ಘಾಕೂರು ಸಾಹೇಬರು ನಡೆಯಬೇಕು

ಶೆಡರಲ್ ಕೋರ್ಟಿನ ಇಷ್ಟಿಗಳ ತೀರ್ಪು

ಶೆಡರಲ್ ಕೋರ್ಟಿನ ಶ್ರೀಮತಿ ಸ್ವಾಮಿಯಾದಿಯವರ ಸರ್ ಮಾರಿಸ್ ಗ್ವಯರ್ ಇವರು ರಾಜಕೋಟೆಯ ವಿಚಾರದಲ್ಲಿ ತಮ್ಮ ತೀರ್ಪನ್ನು ಹೀಗೆ ಕೊಟ್ಟಿರುವರು:—

ವಲ್ಲಭಾಯಿ ಪಟೇಲರು ಶಿಫಾರಸು ಮಾಡುವಂತಹ ಸದಸ್ಯರನ್ನು ಸಂಸ್ಥಾನಗಾಗಿ ಸಮಿತಿಗೆ ನೇಮಿಸುವುದಾಗಿ ರಾಜಕೋಟೆಯ ಘಾಕೂರ್ ಸಾಹೇಬರು ವಾಗ್ದಾನಮಾಡಿಕೊಟ್ಟಿರುವುದೂ ಮತ್ತು ಪೇರೆಯ್ಯನು ಶಿಫಾರಸು ಮಾಡುವಂತಹ ಕೆಲವು ಮಹನೀಯರನ್ನು ಸಮಿತಿಗೆ ನೇಮಕ ಮಾಡುವುದೂ ಅಕಾರಣವಾದುದೇನೂ ಅಲ್ಲ.

ಈಗ ಎದ್ದಿರುವ ಸಮಸ್ಯೆ ಇನ್ನೂ ಶ್ರೀ ವಲ್ಲಭಾಯಿ ಪಟೇಲರ ಶಿಫಾರಸುಗಳನ್ನು ಘಾಕೂರ್ ಸಾಹೇಬರು ಅಂಗೀಕರಿಸಿದೇ ತೀರಬೇಕೆ ಅಥವಾ ಈ ವಿಚಾರದಲ್ಲಿ ತಮ್ಮ ಸ್ವಂತ ವಿವೇಚನಾ ಶಕ್ತಿಯನ್ನು ಉಪಯೋಗಿಸಿ, ತಮ್ಮ ಮನಸ್ಸಿಗೆ ತೋರಿದ ವೀತಿಯಲ್ಲಿ ಅವುಗಳನ್ನು ಅಂಗೀಕರಿಸಲು ಮತ್ತು ತಿರಸ್ಕರಿಸಲು ಅವಕಾಶವಿದೆಯೇ ಎಂಬುದೇ ಅದು. ಎರಡೂ ಪಕ್ಷಗಳವರಿಗೆ ಒಂದು ಒಪ್ಪಂದವಾಗುತ್ತೆಯೆಂದು ನಾನು ಮನಗಂಡಿದ್ದೇನೆ. ರಾಜಕೋಟೆಯಲ್ಲಿ ನಡೆದ ಘಟನೆಗಳ ಫಲವಾಗಿ ಘಾಕೂರ್ ಸಾಹೇಬರು ತಮಗೆ ಅಶ್ಲೇಷೂ ಉತ್ಸಾಹವಿಲ್ಲದೇ ಇದ್ದರೂ ಕೂಡ ಒಂದು ಒಪ್ಪಂದಕ್ಕೆ ಅಭಿಮಾನಿಗಾಗಿ ಬಂದೇಕಾಯಿತೆಂದು ಅಭಿಪ್ರಾಯಪಡಬಹುದು. ಮೇಲಾಗಿದ್ದರೆ ಅಭಿಪ್ರಾಯ ಬಲವಂತದ ಸ್ವಾಧೀನ ನಡೆದಿದ್ದರೆ ಮಾತ್ರ ಒಪ್ಪಂದವು ಸಾಧ್ಯವಿಲ್ಲವೆಂದು ಎಲ್ಲ ಬಗೆಯ ನ್ಯಾಯಾಧೀಶರುಗಳೂ ಸಾರುತ್ತಿದೆ. ಆದರೆ ಈ ಸಂದರ್ಭದಲ್ಲಿ ಅಂತಹುದೇನೂ ನಡೆದಿಲ್ಲ.

ಸಾಹೇಬರಿಗೆ ಸರಿಪಡಿಸಬೇಕಾದ ವಿಷಯ. ಇಂತಹ ಸಮಿತಿಯು ಬೇರೆ ವಿಧದಲ್ಲಿ ಸ್ಥಾಪಿಸಲ್ಪಡಲು ಸಾಧ್ಯವಿಲ್ಲ. ಸದಸ್ಯರ ನೇಮಕದ ವಿಚಾರವನ್ನು ಘಾಕೂರ್ ಸಾಹೇಬರು ವಿಚಾರಮಾಡಿಕೊಟ್ಟಿರುವುದೂ ಮತ್ತು ಬೇರೆಯ್ಯನು ಶಿಫಾರಸು ಮಾಡುವಂತಹ ಕೆಲವು ಮಹನೀಯರನ್ನು ಸಮಿತಿಗೆ ನೇಮಕ ಮಾಡುವುದೂ ಅಕಾರಣವಾದುದೇನೂ ಅಲ್ಲ.

ಒಂದು ಒಪ್ಪಂದ ಆಗುತ್ತೆಯೆಂದು ನಾನು ಮನಗಂಡಿದ್ದೇನೆ. ರಾಜಕೋಟೆಯಲ್ಲಿ ನಡೆದ ಘಟನೆಗಳ ಫಲವಾಗಿ ಘಾಕೂರ್ ಸಾಹೇಬರು ತಮಗೆ ಅಶ್ಲೇಷೂ ಉತ್ಸಾಹವಿಲ್ಲದೇ ಇದ್ದರೂ ಕೂಡ ಒಂದು ಒಪ್ಪಂದಕ್ಕೆ ಅಭಿಮಾನಿಗಾಗಿ ಬಂದೇಕಾಯಿತೆಂದು ಅಭಿಪ್ರಾಯಪಡಬಹುದು. ಮೇಲಾಗಿದ್ದರೆ ಅಭಿಪ್ರಾಯ ಬಲವಂತದ ಸ್ವಾಧೀನ ನಡೆದಿದ್ದರೆ ಮಾತ್ರ ಒಪ್ಪಂದವು ಸಾಧ್ಯವಿಲ್ಲವೆಂದು ಎಲ್ಲ ಬಗೆಯ ನ್ಯಾಯಾಧೀಶರುಗಳೂ ಸಾರುತ್ತಿದೆ. ಆದರೆ ಈ ಸಂದರ್ಭದಲ್ಲಿ ಅಂತಹುದೇನೂ ನಡೆದಿಲ್ಲ.

ಹ್ಯಾಮಿಲ್ಟನ್ ಸತ್ಯಾಗ್ರಹ

ಮೈಸೂರು ಕಾಂಗ್ರೆಸ್ ಅಧ್ಯಕ್ಷರ ಸಮಾಧಾನ

ಹ್ಯಾಮಿಲ್ಟನ್ ಕಟ್ಟೆಯ ಸತ್ಯಾಗ್ರಹವನ್ನು ನಿಲ್ಲಿಸಿದುದಕ್ಕಾಗಿ ಮೈಸೂರು ಕಾಂಗ್ರೆಸ್ ಅಧ್ಯಕ್ಷರಾದ ಶ್ರೀಯುತ ಸಿದ್ದಲಿಂಗಯ್ಯನವರು ತಮ್ಮ ಸಮಾಧಾನವನ್ನು ಸೂಚಿಸಿರುವರು. ಸತ್ಯಾಗ್ರಹ ಮುಖಂಡರು ಅದನ್ನು ನಿಲ್ಲಿಸಿ ಜಾಣತನವನ್ನೂ ಔದಾರ್ಯವನ್ನೂ ತೋರಿಸಿದ್ದಾರೆ. ಸತ್ಯಾಗ್ರಹದ ಅತಿಯಿಂದ ಫಲವನ್ನು ಅಂದುಕೊಳ್ಳಬಹುದು. ಮೊದಲಿನ ಘಟನೆ ಸ್ವತಃ ಮೈಸೂರಿನಲ್ಲೇ ಹ್ಯಾಮಿಲ್ಟನ್ ಕಟ್ಟೆಯ ಹೆಸರು ಉಚ್ಚರಿಸಿದ್ದರ ಒಂದು ಪ್ರದರ್ಶನ ಸತ್ಯಾಗ್ರಹವಾಗಿ ಸರಿಯಾದುದೆಂದು ಹೇಳಿದರು.

ವಿದೂರಾಶ್ರಮಕ್ಕೆ ಸಹಾಯ

ವಿದೂರಾಶ್ರಮದಲ್ಲಿ ನಡೆಯುವ ಕಾಂಗ್ರೆಸ್ ಅಧಿವೇಶನಕ್ಕೆ ಬೌರಿಂಗ್ ಸೇವೆಯ ಶ್ರೀ ರಾಜ ಅಬನಾಶಾಯರು ಕಟ್ಟಿರುವ ಗಾಂಧಿ ಮಂ. ಗಳನ್ನು ದಾನಮಾಡಿರುವುದಾಗಿ ತಿಳಿದುಬಂದಿದೆ. ನಮ್ಮವರೂ ಇಂತಹ ಮಹನೀಯರುಗಳಾಗುವುದಕ್ಕಾಗಿ ಸಂತೋಷಪಡಬೇಕು. ಅಖಿಲ ಭಾರತ ಕಾಂಗ್ರೆಸ್ಸಿಗೆ ಹತ್ತು ಸಾವಿರ ರೂಪಾಯಿಗಳ ದಾನ ಕೊಟ್ಟ ಗಳನ್ನು ಅನೇಕರು ಕೊಟ್ಟರು ನಮ್ಮ ಸಂಸ್ಥಾನದಲ್ಲಿ ಇನ್ನು ಉದಾರಿಗಳಾದ ಮಹನೀಯರಿರುವುದು ಮೆಚ್ಚತಕ್ಕದ್ದೇ ಸರಿ.

ಇದಲ್ಲದೆ ಅಧಿವೇಶನದಲ್ಲಿ ಉಪಯೋಗಿಸಬೇಕಾದ ಅಲಂಕಾರಕ್ಕೆ, ಹರಿಜನರಿಗೆ ಉಚಿತವಾಗಿ ಕೊಡುವುದಾಗಿ ಅನೇಕ ವರ್ತಕರು ಒಪ್ಪಿರುವರು. ಇವರಂತೆಯೇ ಇತರ ಅನೇಕ ಮಹಾಶಯರೂ ಮೆಚ್ಚಿಯಾಗಬೇಕು.

ಪ್ರತಿ ಸ್ಪರ್ಧೆಯಲ್ಲಿದೆ ಚಾಣಾಕ್ಷ

ಈ ಗ್ರೆಸ್ಸಿನ ಸದಸ್ಯರು ತಮ್ಮ ಸ್ಥಾನಗಳನ್ನು ರಾಜೀನಾಮೆ ಕೊಟ್ಟಿರುವೆವೆಂದು. ಈ ಸ್ಥಾನಗಳಿಗೆ ಯಾರ ಮಾನವೂ ಸಹಿ ಯುಂಟಾಗಿ ಸರ್ಕಾರವೂ, ಅಭ್ಯರ್ಥಿಗಳಾಗಿದ್ದಾರೆ. ಆದರೆ ಕಾಂಗ್ರೆಸ್ಸಿನವರು ಮೂಲವಾಗಿ ಸ್ಪರ್ಧಾಕಾಂಕ್ಷೆಯಿಂದ ಕಾಂಗ್ರೆಸ್ ಸಭೆಗಳಾ ಕಮಿಟಿಯ ಸದಸ್ಯರಾಗಿದ್ದು, ಅಭ್ಯರ್ಥಿಗಳ ಇವರಂತೆಯೇ ಇಷ್ಟೇ ಮಂದಿ ಸ್ಪರ್ಧಿಸಿದ್ದರೆ ಮಾತ್ರ ಕೆಲವು ಕಡೆಗಳಲ್ಲಿ ಸ್ಪರ್ಧೆಯಾಗುತ್ತದೆ. ಒಬ್ಬ ಕಾಂಗ್ರೆಸ್ ಅವರ ಉಮೇದ್ವಾರ ನೋಡಿಕೊಳ್ಳುತ್ತಾನೆ. ಕೇವಲ ಸ್ಪರ್ಧೆಯಿಂದಲೇ ಅವರು ಎಷ್ಟೋ ಪುಸ್ತಕಗಳನ್ನೂ ಸಿತಗಳನ್ನೂ ತಿಳಿಯುತ್ತಾರೆ. ಅಮೆರಿಕದ ಸಾಹುಕಾರನಾದ ಹೆನ್ರಿ ಫೋರ್ಡ್ ಎಂಬುವನು ಲಂಡನ್ನಿಗೆ ಬಂದು ವಾಸವು ಹೊರಡುವಾಗ ಅಕ್ಕಾಪಕ್ಕದ ಕುರುಡರವರು. ಇತರ ಕುರುಡರ ಸಹಾಯಾರ್ಥವಾಗಿ ಈ ಉದ್ಯಾನವನ್ನು ಅಕಸು ಮಾಡಿದನು.

ಹೊಸ ಪೊಲೀಸ್ ಅಧಿಕಾರಿಗಳು

ಮೈಸೂರ್ ಮ್ಯಾಮಿಲ್ಟನ್ನರ ಸ್ಥಾನದಲ್ಲಿ ನೇಮಿಸಲ್ಪಟ್ಟಿರುವ ಮೈಸೂರಿನವರು ಕರೆದ ಯಂಗಳವರ ತಮ್ಮ ಅಧಿಕಾರದ ಭಾರವನ್ನು ವಹಿಸಿಕೊಂಡರು.

ಇಂಡಿಯಾದಿಂದ ಇಂಗ್ಲೆಂಡಿಗೆ ರೈಲು

ಒಂದೇ ವಾರದಲ್ಲಿ ಪ್ರಯಾಣ

ಸಮುದ್ರ ಮಾರ್ಗವಾಗಿ ಇಂಗ್ಲೆಂಡಿಗೆ ಹೋಗಲು ಅದು ಸಾವಿರ ಸೈಲಿಗಳ ಪ್ರಯಾಣವು ಈಗ ಇದೆ. ಮತ್ತು ಹಡಿಸ್ಥಿತಿ ವಿಷಯಗಳು ಹಿಡಿಯುತ್ತವೆ. ಕಾಸ್ಟ್ ಮೂಲಕ ರೈಲು ಮಾರ್ಗದಿಂದ ಒಂದೇ ವಾರದಲ್ಲಿ ತಲುಪಬಹುದು. ಅಳಗಾಧಿಸ್ಥಾನದ ಅಧಿಕಾರಿ ಜಮೀರಾಬಾಯವರು ಈ ಪ್ರಯತ್ನವನ್ನು ಅಶಕ್ತರಾಗಿದ್ದಾರೆ. ಅಳಗಾಧಿನ ಸ್ಥಾನವನ್ನು ಆಧುನಿಕ ರೀತಿಯಲ್ಲಿ ಮಾರ್ಪಡಿಸಲು ಮತ್ತು ಇದರ ವ್ಯಾಪಾರ, ವೈಗಾಂಕಿಗಳನ್ನು ಅಭಿವೃದ್ಧಿ ಪಡಿಸಲು ದೆಯಿಂದ ತಮ್ಮ ಹೇರದ ಮೂಲಕ ಸಂತಿಯಾಕ್ಕೆ ರೈಲು ಮಾರ್ಗವೇಕಾಯಿತ್ತಾರೆ. ಇದಕ್ಕಾಗಿ ಒಂದು ಸಾಲವನ್ನು ಅವರು ಎತ್ತುವೆಯು. ಇಂಗ್ಲೆಂಡು ಮತ್ತು ಇನ್ನಾ ಮೇರಗಳು ಅದರಲ್ಲಿ ಸಮಾನವಾದ ಭಾಗವನ್ನು ತೆಗೆದುಕೊಳ್ಳುವುದು. ಈ ರೈಲಿನ್ನು ಮಾಡಿದ ಮೇಲೆ ಇಂಡಿಯಾದಿಂದ ಇಂಗ್ಲೆಂಡಿಗೆ ಒಂದೇ ವಾರದಲ್ಲಿ ಹೋಗಬಹುದು.

ಕುರುಡರಿಗೆ ಉದ್ಯಾನವನ

ಲಂಡನ್ ನಗರದ ಸೌಲಭ್ಯ

ಲಂಡನ್ನಿನಲ್ಲಿ ಅತ್ಯಂತ ವಿಚಿತ್ರವಾದ ಒಂದು ಉದ್ಯಾನ ವನವಿದೆ. ಕುರುಡರಿಗಾಗಿಯೇ ಅದನ್ನು ಏರ್ಪಡಿಸಲಾಗಿದೆ. ವಿಧವಿಧದ ಪುಷ್ಪಗಳಿಂದಲೂ ಲತೆಗಳಿಂದಲೂ ಅದು ಶೋಭಿಸುತ್ತದೆ. ಒಬ್ಬ ಕುರುಡನೇ ಅದರ ಉದ್ಯಾನ ನೋಡಿಕೊಳ್ಳುತ್ತಾನೆ. ಕೇವಲ ಸ್ಪರ್ಶದಿಂದಲೇ ಅವನು ಎಷ್ಟೋ ಪುಷ್ಪಗಳನ್ನೂ ಗಿಡಗಳನ್ನೂ ತಿಳಿಯುತ್ತಾನೆ. ಅಮೆರಿಕದ ಸಾಹುಕಾರನಾದ ಹೆನ್ರಿ ಫೋರ್ಡ್ ಎಂಬುವನು ಲಂಡನ್ನಿಗೆ ಬಂದು ವಾಸವು ಹೊರಡುವಾಗ ಅಕ್ಕಾಪಕ್ಕದ ಕುರುಡರವರು. ಇತರ ಕುರುಡರ ಸಹಾಯಾರ್ಥವಾಗಿ ಈ ಉದ್ಯಾನವನ್ನು ಅಕಸು ಮಾಡಿದನು.

ವಿದೂರಾಶ್ರಮಕ್ಕೆ ಔಷಧ ಸಹಾಯ

ವಿದೂರಾಶ್ರಮಕ್ಕೆ ರಾಷ್ಟ್ರ ಕಾಟಿಕ್ಕೆ ಸರ್ಕಾರ ಔಷಧ ಬರುವುದೆಯೆ. ಅದರ ಮೇಲೆ ಯೋಚ್ಯಾಗಿ ಮೂರು ಮೈಸೂರ ಸಂಸ್ಥಾನದ ಅಯುರ್ವೇದ ಔಷಧಗಳನ್ನು ಒದಗಿಸುವುದಾಗಿ ಒಪ್ಪಿರುತ್ತಾರೆಂದು ಗೊತ್ತಾಗಿದೆ.

ಸತ್ಯಾಗ್ರಹ ನಿಂತರೂ ಕಾರಾಗೃಹ ತಪ್ಪಲಿಲ್ಲ

ರಾಜಾ ಕಟ್ಟೆಗೆ ಒಂದು ವರ್ಷ

ಹ್ಯಾಮಿಲ್ಟನ್ ಸತ್ಯಾಗ್ರಹವನ್ನು ನಿಂತು ಒಂದು ವಾರದ ಮೇಲಾಯಿತು. ಆದರೂ ಸತ್ಯಾಗ್ರಹಿಗಳಿಗೆ ಕಾರಾಗೃಹವು ತಪ್ಪಲಿಲ್ಲ. ಅದಕ್ಕಿಂತ ಹೆಚ್ಚಾಗಿ ಹೊರದೇಶದಿಂದ ಕಟ್ಟೆಗಳೂ ತಪ್ಪಲಿಲ್ಲ. ಸತ್ಯಾಗ್ರಹದ ನಿಂತ ಮೂರು ದಿನಗಳಾದರೆ ಶ್ರೀಯುತ ರಾಜಾ ಕಟ್ಟೆಯ ಜಾಮೀನು ಮೇಲೆ ಬಿಡುಗಡೆಮಾಡಲ್ಪಟ್ಟರು. ಜಾಮೀನನ್ನು ಅವರು ಕೊಡದೆ ಇದ್ದುದರಿಂದ ಅವರನ್ನು ಕಾರಾಗೃಹಕ್ಕೆ ಕಳುಹಿಸಲಾಯಿತು. ಅವರಿಗೆ ಶಿಕ್ಷೆಯಾಗುವುದಕ್ಕೆ ಎರಡು ದಿನ ಮುಂಚೆ ಅವರಿಗೆ ಒಂದು ಮಗು ಜನಿಸಿತು ಸ್ವಾಮಿ.

ಅಕ್ಕ ಶ್ರೀಯುತ ರಾಮಚಂದ್ರಪಾಯರ ಮೇಲೆ ಮೊಕದ್ದಮೆಯು ಮುಂದುವರಿಯುತ್ತದೆ ಇನ್ನೂ ಇನ್ನೂ ದಿನ ಸಾಕ್ಷಿಗಳ ವಿಚಾರಣೆಯೂ ರಾಯರ ಮೇಲೆ ಆರೋಪಗಳೂ ಜರುಗುವುವು.

ಸತ್ಯಾಗ್ರಹಿಗಳ ಬಿಡುಗಡೆ ಮೈಸೂರಿನ ಸ್ವಲ್ಪ ಕಟ್ಟೆಯವರಾದಂತೆ ಸತ್ಯಾಗ್ರಹಿಗಳ ವಿಚಾರ ವಿಚಾರ ಇನ್ನೂ ಯಾವ ಮಾಹಿತಿಯೂ ಕಂಡುಬಂದಿಲ್ಲ.

ಇತರ ಸಂಸ್ಥಾನಗಳನ್ನೂ ಬೇಕಿಸಕೂಡದು

ತಿರುವಾಂಕೂರಿನ ವಿಚಿತ್ರ ಆಜ್ಞೆ

ತಿರುವಾಂಕೂರು ಅರಮನೆಯ ವಿಚಿತ್ರವೇ ವಿಚಿತ್ರ. ಅದ್ದರಿಂದ ಇವರ ಮಹಿಮೆಗಳ ವಿಷಯದ ಮೇಲೆಗೆ ಹೊಗಳಿಯವರ ಅಭಿಪ್ರಾಯಗಳೇ ಒಂದು ವಿಶೇಷ ಸಂಸ್ಥಾನದ ಸರ್ಕಾರಕ್ಕೆ ವಿರೋಧವಾಗಿ ಬೇರೆ ಸಾಮಾನ್ಯವರನ್ನು ಬಂಧಿಸುವುದು ಎಲ್ಲಾ ಸಂಸ್ಥಾನಗಳಲ್ಲಿಯೂ ಇರುವ ಪದ್ಧತಿ. ಆದರೆ ತಿರುವಾಂಕೂರು ಇನ್ನೂ ಒಂದು ಹೆಜ್ಜೆ ಮುಂದೆ ಹೋಗಿದೆ. ಇತರ ಸಂಸ್ಥಾನಗಳ ಅರಮನೆಗಳನ್ನೂ ಇದು ತಿರುವಾಂಕೂರು ಪ್ರಜೆಗಳು ಮಾಡಿಕೂಡದು. ಇದು ಅಲ್ಲಿ ಹೊಸಹುಟ್ಟಿನ ಒಂದು ಹೊಸ ಆಜ್ಞೆ. ದೈವಾಂಶವನ್ನು ಸೂಚಿಸುವಂಗಳಿಗೆ ಇರುವ ಹಿಂದಿನಗಳನ್ನು ತಿರುವಾಂಕೂರಿನ ಪ್ರಜೆಗಳು ಮಾಡಿಕೂಡದು. ಇದಕ್ಕೆ ಮಾಡಿಕೂಡದೆಂದು ತಿರುವಾಂಕೂರಿನ ಅರಸರು ಅಪ್ಪಣೆ ಮಾಡಿದ್ದಾರೆ. ಅಲ್ಲದೆ ತಿರುವಾಂಕೂರಿನ ಸಂಸ್ಥಾನದಲ್ಲಿ ಸ್ವೇಚ್ಛಾಧಿಪತಿಯಿರುವ ಮೂಲ ಸಂಸ್ಥಾನದ ಸೇರಿಯೂ ಬೇಕೆ ಮಾಡಕೂಡದೆಂದು ತಿಳಿದಿದ್ದಾರೆ.

ಗಾಡಿಗಳಲ್ಲಿ ಹಾರವೆತ್ತಿರಬೇಕು?

ಮೈಸೂರು ಕ್ಷೇಮದ ಅಧ್ಯಕ್ಷರಾದ (ಅಂದರೆ ದೊಡ್ಡವರ ಮತ್ತು ಸಿಂಗಾಪುರದ ಕೆಲವು ರಸ್ತೆಯಲ್ಲಿ ಗಾಲಿಯ ಮಾರ್ಗಗಳನ್ನು ಸಾಗಿಸುವುದನ್ನು ಹತ್ತಿಕ್ಕಿದ್ದರು ವಾದ) ಮೈಸೂರು ಮಾರ್ಗದಲ್ಲಿ ರಸ್ತೆಯಲ್ಲಿ ಗಾಲಿಗಳನ್ನು ಸಾಗಿಸುವುದನ್ನು ಗಾಡಿಗಳನ್ನು ಸಾಗಿಸುವಾಗ ಗೃಹ ಗಾಡಿಗಳಲ್ಲಿಯೂ ಮುಖ್ಯವಾಗಿ ಟಗರ ಬಂಡಿಗಳಲ್ಲಿ ಹೆಚ್ಚಿಗೆ ಇದ ಸೂಚನೆಯನ್ನು ಇಟ್ಟಿರುವ ಬಗ್ಗೆ ಬರೆದಿ.

ಸಾ ಧಿ

೧೦—೪—೩೯ ನೇ ಸೋಮವಾರ

ವಿದುರಾಶ್ವತ್ಥದ ಮುಂದಿರುವ ಕಾರ್ಯ

ವಿದುರಾಶ್ವತ್ಥದ ಕಾಂಗ್ರೆಸ್ ಅಧಿವೇಶನವು ಸಮೀಪಿಸುತ್ತಿದೆ. ಮುಂದಿನ ವಾರದೊಳಗೆ ಅಲ್ಲಿನ ಸಮಾರಂಭಗಳು ಮುಗಿದಿರುತ್ತವೆ. ಈಗಾಗಲೇ ಅನೇಕ ಜನ ಪ್ರತಿನಿಧಿಗಳು ಅಲ್ಲಿ ಮಾಡಬೇಕಾದ ಕಾರ್ಯಕ್ರಮಗಳ ವಿಚಾರವಾಗಿ ಸಲಹೆಗಳನ್ನು ಕೊಡುತ್ತಿರುವರು. ಶಾಸ್ತ್ರಗಳನ್ನು ಸಲ್ಲಿಸುತ್ತಿರುವರು.

ಈ ಸಾರಿ ಅಧಿವೇಶನವು ಬಹಳ ಬಿಕ್ಕಟ್ಟಿನ ಸಂದರ್ಭದಲ್ಲಿ ಸೇರುತ್ತಿದೆಯೆನ್ನಬಹುದು. ಕಳೆದ ವರ್ಷ ಇಂತಹ ಪ್ರಸಂಗಗಳೇನೂ ಇರಲಿಲ್ಲ. ಆಗ ಎಲ್ಲರೂ ಒಂದೇ ಮುಖದ ಉದ್ದೇಶದಿಂದಲೂ, ಉತ್ಸಾಹದಿಂದಲೂ ಬಂದು ಸೇರಿದ್ದರು. ಕಡೆಯ ಘಳಿಗೆಯಲ್ಲಿ ಅಧಿಕಾರಿಗಳು ಹೊಂದಿದ ಘೃಣಿ ಬಂಧನ ಅಚ್ಚರಿಯೂ ಕಾಂಗ್ರೆಸ್ ಭಕ್ತರಲ್ಲಿ ಅಪೂರ್ವ ಆತ್ಮಶಕ್ತಿಯನ್ನೂ ತ್ಯಾಗ ಶಕ್ತಿಯನ್ನೂ ಉಂಟುಮಾಡಲು ಸಹಕಾರಿಯಾಯಿತು. ಅಧಿವೇಶನವು ಯಾವ ಕುಂದುಕೊರತೆಗೂ ಆವಕಾಶ ಕೊಡದೆ ಅತ್ಯಂತ ಯಶಸ್ವಿಯಾಗಿ ನಡೆಯಿತು.

ಈ ಸಾರಿ ಎಲ್ಲರ ಕಣ್ಣು ಮುಂದೆಯೂ ಕಳೆದ ವರ್ಷ ವಿದುರಾಶ್ವತ್ಥದಲ್ಲಿ ನಡೆದ ಘೋರ ಪ್ರಸಂಗಗಳ ನೆನಪು ಇದೆ. ವಿದುರಾಶ್ವತ್ಥವು ಧಾರ್ಮಿಕವಾಗಿಯೂ ರಾಜಕೀಯವಾಗಿಯೂ ಒಂದು ದಿವ್ಯ ಕ್ಷೇತ್ರವಾಗಿ ಕರಣಮಾಡಿದೆ. ಗುಂಡಿನೇಟಿಗೆ ತುತ್ತಾದ ನಿರಪರಾಧಿಗಳಾದ ಹೇಡಿಬಾಂಧವರ ತ್ಯಾಗದ ಫಲವಾಗಿ ಹೇಡಿ ಸ್ವಾತಂತ್ರ್ಯವು ಮುಂದಿನ ಇದಬೇಕೆಂಬ ಕೃತಾರ್ಥಭಾವ ಎಲ್ಲರ ಮನಸ್ಸಿನಲ್ಲಿಯೂ ಇದೆ. ಅಂತಹ ಆನಂದಗಳು ನಮ್ಮ ದೇಶದಲ್ಲಿ ಪುನಃ ಸಂಭವಿಸದಂತೆ ಆಗಲೆಂದು ಎಲ್ಲರೂ ಪ್ರಾರ್ಥಿಸುತ್ತಾರೆ.

ಕಾಂಗ್ರೆಸ್ಸಿನ ಮೂಲ ಧ್ಯೇಯವಾದ ಅಹಿಂಸಾ ಧರ್ಮದ ವಿಷಯದಲ್ಲಿ ಯಾವ ಭಿನ್ನ ಭಿಪ್ರಾಯವೂ ಯಾರಿಗೂ ಇಲ್ಲ. ಸ್ವಾತಂತ್ರ್ಯ ಸಮಿತಿಯವರೇ ಇದನ್ನು ಪ್ರತಿಭಾರ್ಯ ಮಾಡಿರುವರು. ಇನ್ನು ಬಂಧಿತರಾದವರ ಪರಿಸ್ಥಿತಿಯ ಪ್ರಶ್ನೆಗಳ ವಿಚಾರವೇನೆ? ಈಗ ಇರುವುದು ಜವಾಬ್ದಾರಿ ಸರ್ಕಾರದ ಸಾಧನೆಯ ಮಾರ್ಗದ ವಿಚಾರ ಮಾತ್ರ. ಇದಕ್ಕೆ ಅನೇಕ ಭಿನ್ನಾಭಿಪ್ರಾಯಗಳಿರುವುದು. ಒಂದೊಂದು ಪಕ್ಷದವರು ಒಂದೊಂದು ವಿಧಾನವನ್ನು ಹೇಳುವುದು. ಕಾಂಗ್ರೆಸ್ಸಿನಲ್ಲಿಯೂ ಬೇರೆ ಬೇರೆ ಮಾರ್ಗಗಳನ್ನು ಸೂಚಿಸತಕ್ಕವರು ಇರುವುದು. ಅದರಿಂದ ಒಂದು ನಿರ್ಣಯಕ್ಕೆ ಬಾರದಂತೆ ಕಾಂಗ್ರೆಸ್ ಸದಸ್ಯರೆಲ್ಲರೂ ಅದಕ್ಕೆ ತಲೆಬಾಗಿ ತಿಳಿಸ್ಥನ್ನು ರಕ್ಷಿಸುವುದು ಅಗತ್ಯ.

ಈಗಿನ ಕಾಂಗ್ರೆಸ್ ಕೆಲಸವನ್ನು ಸಾಲಿಸುವ ವಿಷಯದಲ್ಲಿ ಬಹಳ ಜೋರುಮಾರ್ಗಗಳು ಬಂದಿವೆ. ಈ ತಿಳಿಸ್ಥನ್ನು ಸಾಲಿಸುವುದು ಹಲವರಿಗೆ ಬಹಳ ಕಠಿಣವಾಗಿರಬೇಕು. ಆದರೆ ವ್ಯಕ್ತಿಗಳಿಗಿಂತ ಸಂಸ್ಥೆ ದೊಡ್ಡದು. ತಿಳಿಸ್ಥನ್ನು ರಕ್ಷಿಸಿದವರ ಮಾತಿನಲ್ಲಿ ಬೂಸಾಟ ನಡೆಯಬೇಕೆಂಬುದು ಕಾಂಗ್ರೆಸ್ ಮುಂದಿರುವ ಒಂದು ದೊಡ್ಡ ಸಮಸ್ಯೆ. ಅವರುಗಳ ಬೇರೆ ತಿಳಿಸ್ಥನ ಕಾರ್ಯಕ್ರಮವನ್ನು ತಿಳಿದುಕೊಂಡರೆ ಕಾಂಗ್ರೆಸ್ಸಿನ ಸಂಖ್ಯಾಬಲ ಕುಂಟಿಯಾಗುವುದು. ಮತ್ತು ಅದರ ಬೇರೆ ಪಕ್ಷಕ್ಕೆ ಸೇರಿ ಬಿಡುವುದು. ತಿಳಿದುಕೊಳ್ಳದೆ ಹೋದರೆ ಬಂಧದವರ್ಗ ಅನೀತಿಯು ತಲೆಯೆತ್ತುವುದು. ಈ ಸಮಸ್ಯೆಯನ್ನು ಸೂಕ್ಷ್ಮವಾಗಿ ವಿಚಾರಿಸಬೇಕು. ಮತ್ತು ಪ್ರಸ್ತುತದ ಸಾರ್ವಜನಿಕ ಜೀವನದಲ್ಲಿರುವ ಕೆಲಸಗಾರರೆಲ್ಲರಲ್ಲಿಯೂ ಒಂದು ಸಮಾಧಾನವನ್ನು ಉಂಟುಮಾಡಬೇಕು. ಘನ್ನಾಭಿಪ್ರಾಯಗಳು ಎಷ್ಟೇ ಇರಲಿ, ಪ್ರೇಮಸಾಧನೆಯಲ್ಲಿ ಸೈನಿಕರಾದವರೆಲ್ಲರೂ ಒಂದೇ ಸೈನ್ಯದಂತೆ ತೋರಿಬರಬೇಕು. ಎಲ್ಲರಲ್ಲಿಯೂ ಸಮಾನವಾದ ಜವಾಬ್ದಾರಿಯನ್ನು ಸ್ಥಾಪಿಸಬೇಕು.

ಇದೇ ಈ ಸಾರಿಯ ಅಧಿವೇಶನದ ಮುಂದಿರುವ ಮುಖ್ಯಕಾರ್ಯ.

ಸತ್ಯಾಗ್ರಹಿಗಳನ್ನು ಬಿಡಬೇಕು

ಮೈಸೂರಿನಲ್ಲಿ ಕಳೆದ ಸತ್ಯಾಗ್ರಹವು ನಿಂತು ಹತ್ತು ದಿನಗಳಾದವು. ಮಿ॥ ಹ್ಯಾಮಿಲ್ಟನ್ರವರು ತಮ್ಮ ಅಧಿಕಾರದ ಭಾರವನ್ನು ಮಿ॥ ಸೀಳ್ಕರವರಿಗೆ ಒಪ್ಪಿಸಿಕೊಟ್ಟು ಒಂದು ವಾರವಾಯಿತು. ಅವರು ಇಳಿದ ಗುರುವಾರ ನಮ್ಮ ದಿವಾನರು ಸಿತ್ತಿಯ ಬೀಗೊಟ್ಟರು. ಆ ಸಮಾರಂಭಕ್ಕೆ ಒಂದಿನ ಅನೇಕ ಅತಿಥಿಗಳು ಅವರಿಗೆ ಸಲ್ಲಿಸಿದ ಪೂಜೆಯನ್ನೂ ಬಯಸಿದರು. ಹೀಗೆ ಮಿ॥ ಹ್ಯಾಮಿಲ್ಟನ್ರವರು ತಮ್ಮ ಸೇವೆಕ್ಕೆ ತೆರೆ ಕುವರು. ಇನ್ನು ಮುಂದೆ ವಿದ್ಯಾರ್ಥಿ ಸುಖವನ್ನನುಭವಿಸುವುದು. ಈ ಸಂದರ್ಭದಲ್ಲಿ ಅವರ ಮನಸ್ಸಿಗೆ ಸಂಪೂರ್ಣ ಶಾಂತಿಯು ಇರಬೇಕಾದುದು ಅಗತ್ಯ. ಮತ್ತು ಅವರ ಅಧಿಕಾರದ ಘನಾವಧಿಯಲ್ಲಿ ಕಳಂಕವೂ ಉಳಿಯದೆ ಇರುವುದು ಅವಶ್ಯಕ.

ಮಿ॥ ಹ್ಯಾಮಿಲ್ಟನ್ರವರಿಗೆ ಇಷ್ಟವಿರಲಿ, ಇಷ್ಟವಿರಲಿ, ಅವರ ಹೆಸರು ಉಳ್ಳದ್ದಾಗಿ ಬಿಟ್ಟು ಹೋಗಬೇಕಾದ್ದು ಅದನ್ನು ತೆಗೆಯುವುದು ನಿಲ್ಲಬೇಕು ಸರ್ಕಾರದವರು ಹೇಳಿರುವರು. ಅಧಿಕಾರಿ ಆ ಹೆಸರನ್ನು ಅಳಿಸುವ ಕಾಲ ಇನ್ನೂ ಬಂದಿಲ್ಲವೆಂದು ಸರ್ಕಾರದವರು ಹೇಳಿರುವರು. ಅದರಿಂದ ಸತ್ಯಾಗ್ರಹಿಗಳ ಬಿಡುಗಡೆಯೂ ಮುಂದೆ ನೋಡಬೇಕು.

ಸತ್ಯಾಗ್ರಹದಲ್ಲಿ ಮಿ॥ ಹ್ಯಾಮಿಲ್ಟನ್ರವರ ಮನಸ್ಸಿಗೆ ಅತಿಶಯ ಬೇಸರವಾದುದು ಅಂದರೆ ಸುಳ್ಳೆಂದಿದೆ. ಅವರ ಮೆಚ್ಚಿನ ಸಂಬಂಧದಲ್ಲಿ ಅನೇಕ ತರುಣರು ಬಂಧನದಲ್ಲಿರುವರು. ಇದು ಅವರಿಗೆ ಎಷ್ಟು ಮಾತ್ರವೂ ಸಂತೋಷವನ್ನುಂಟುಮಾಡುವುದಿಲ್ಲವೆಂಬುದನ್ನು ನಾವು ಚೆಲ್ಲಿವೆ ತಾತ್ರ ಈ ಸಂಸ್ಥಾನದ ಸುಖ ಮೊರೆಯ ಮುಂದೆ ಅವರಿಲ್ಲರೂ ಬಲಿಯಾಗಿ ಮಾಡಲ್ಪಟ್ಟರೆ ಎಲ್ಲರಿಗಿಂತಲೂ ಹೆಚ್ಚಾಗಿ ಮಿ॥ ಹ್ಯಾಮಿಲ್ಟನ್ರೇ ಸಂತೋಷಪಡುವರು. ಆದ್ದರಿಂದ ಸತ್ಯಾಗ್ರಹಿಗಳೆಲ್ಲರನ್ನೂ ಕೂಡಲೇ ಸರ್ಕಾರದವರು ಬಲಾತ್ಕಾರವೆಂದು ನಂಬಿದ್ದೇವೆ.

ಸತ್ಯಾಗ್ರಹಗಳನ್ನು ನಿಷ್ಠಿಯಿಂದಾಗಿ ರಾಜಕೀಯ ಬೈಠಿಗಳನ್ನು ಬಲಾತ್ಕಾರ ಮಾಡುವುದು ಅನಾಯಾಸವಾಗಿ ಬಂದಿರುವ ರಾಜನೀತಿ. ಬ್ರಿಟಿಷ್ ಇಂಡಿಯಾದ ಸತ್ಯಾಗ್ರಹಗಳ ಕಾಲದಲ್ಲಿಯೂ ಹೀಗೆ ನಡೆದಿದೆ. ಈಗಲೂ ನಡೆಯುತ್ತಿದೆ. ಹೊಸ್ತಿ ತಿಲಾಂಕೂರು ಕಾಂಗ್ರೆಸ್ಸಿನವರು ಕಾನೂನು ಭಂಗವನ್ನು ನಿಷ್ಠಿಸಿದಾಗ ತಕ್ಷಣವೇ ಬೈಠಿಗಳನ್ನು ಸರ್ಕಾರದವರು ಬಿಡಲಿಲ್ಲ. ಇಂತಹ ಅಮಾನುಷವಾದ ಬಂಧನದಿಂದ ಬೇರೆ ಕೆಲಸಗಳಿಗೆ ಅಡ್ಡಿಯುಂಟಾಗುವುದೆಂದು ಮಹಾತ್ಮರು ತೋರಿದರು. ಅಸ್ಪೃಶ್ಯರಲ್ಲಿ ಅಜ್ಞಾನ ಅಧಿಕಾರಿಗಳು. ಎಷ್ಟೆಷ್ಟು ಮುಂದಿಂದರುಗಳನ್ನು ಬಲಾತ್ಕಾರ ಮಾಡಿದರು. ನಮ್ಮ ಸಂಸ್ಥಾನದ ಸರ್ಕಾರವು ತಿಲಾಂಕೂರಿನ ಸರ್ಕಾರಕ್ಕಿಂತ ಹಿಂದುಳಿದಿದೆಯೆಂದು ನಾವು ಎಂದಿಗೂ ನಂಬುವುದಿಲ್ಲ.

ಆದರೂ ಇನ್ನೂ ನಮ್ಮ ಸಂಸ್ಥಾನದ ಕಾರಾಗೃಹಗಳಲ್ಲಿ ಸುಮಾರು ಎಂಟತ್ತು ಜನ ಸತ್ಯಾಗ್ರಹಿಗಳು ತೊಳಲುತ್ತಿದ್ದಾರೆ. ಸತ್ಯಾಗ್ರಹ ಸ್ಥಾಪಕರಾದ ಶ್ರೀ॥ ತಗಡೂರು ರಾಮಚಂದ್ರರಾಯರೆ ಮೊದಲಿನ ಮೊಕದ್ದಮೆ ಮುಂದುವರಿಯುತ್ತಲೇ ಇದೆ. ಸತ್ಯಾಗ್ರಹ ನಿಂತ ಮೇಲೆಯೂ ಒಬ್ಬರಿಗೆ ಶಿಕ್ಷೆಯಾಗಿದೆ. ಸತ್ಯಾಗ್ರಹದ ಕಾರಣದಿಂದ ಇದ್ದ ಮೇಲೆ ಅದರ ಸಂಬಂಧದಲ್ಲಿ ಮಾಡಿದ ಮಾರ್ಗವಾಗಿ ಸರ್ಕಾರದವರು ಕಾನೂನಿನ ಬಲವನ್ನು ಸೂಕ್ಷ್ಮವಲ್ಲ. ಸತ್ಯಾಗ್ರಹಿಗಳನ್ನು ಬಾಲಾಗಿ ಮೊಗವುದೂ ಮತ್ತು ಅದಕ್ಕೆ ಸಂಬಂಧಪಟ್ಟ ಶಿಲ್ಪಾಂಗಗಳನ್ನು ತೆಗೆಯುವುದೂ ಸರ್ಕಾರದ ಘನತೆಗೆ ಎಷ್ಟೂ ಚ್ಯುತಿ ತರುವುದಿಲ್ಲ. ಇದರಲ್ಲಿ ಸಾಕಷ್ಟು ಮಾಡಿದರೂ ಅವರ ಬೆಲೆಯು ಕಡಿಮೆಯಾಗುತ್ತದೆ. ಆದ್ದರಿಂದ ಕೂಡಲೇ ಈ ವಿಷಯದಲ್ಲಿ ನಮ್ಮ ಅಧಿಕಾರಿಗಳು ಅವಶ್ಯವಾದ ಆಜ್ಞೆಯನ್ನು ಕೊಡುವುದೆಂದು ನಂಬಿದ್ದೇವೆ.

ಉಳುವೋದುವಾರರೇ ಇಲ್ಲ.

ಮಾಗಡಿ ತಾ॥ ಉಸಬುನಾವಣೆ

ಮಾಗಡಿ ತಾಲ್ಲೂಕಿನಿಂದ ಪ್ರಜಾಸ್ವತಂತ್ರ ಸಭೆಯ ಸದಸ್ಯತ್ವಕ್ಕೆ ಶ್ರೀ॥ ನಾರಾಯಣಸ್ವಾಮಿಯವರು ಸ್ಪರ್ಧಿಸಿದ್ದರು. ಇವರ ಸ್ಪರ್ಧೆಯನ್ನು ಪ್ರತಿಯಾಗಿ ಉಸಬುನಾವಣೆಯಲ್ಲಿ ಇನ್ನೊಂದು ಪ್ರ

ದೆ ಬಂದಿಲ್ಲ. ಮೈಸೂರು ಸಂಸ್ಥಾ ಉಸಬುನಾವಣೆಯಲ್ಲಿ ಇನ್ನೊಂದು ಪ

ದೈಲ್ಕೆ ಕೆಲಸಗಾರರ ಹಿತ

ಶ್ರೀ॥ ಗುರುಸ್ವಾಮಿರಾಯರವರ ಆಗಮ

ಅಖಿಲ ಭಾರತ ರೈಲ್ವೆ ಕೆಲಸಗಾರರ ಸಂಘದ ಅಧ್ಯಕ್ಷರಾದ ಮದರಾಸಿನ ಶ್ರೀ॥ ಗುರುಸ್ವಾಮಿಯವರು ಹೊಸ್ತಿದಿನ ಮೈಸೂರಿಗೆ ಬಂದರು. ಇಲ್ಲಿನ ರೈಲ್ವೆ ಕೆಲಸಗಾರರ ಕುಂದು ಕೊರತೆಗಳನ್ನು ವಿಚಾರಿಸುವುದಕ್ಕಾಗಿ ಅವರು ಬಂದಿದ್ದರು. ಹೊಸ್ತಿ ದಿನ ಅವರು ಭಾಷಣ ಸಭೆಯನ್ನು ಕೆರಿಯಲ್ಲಿ ನಡೆಯಿತು.

ಹತ್ತು ವರ್ಷದ ಹಿಂದೆ ಇದೇ ಕೆಲಸಗಾರ ಸುವರ್ಣಾಸ್ಥ ಇಂದಿನ ಮಂತ್ರಿಗಳ ದಿವಂಗತ ಪಿ. ಟಿ. ಗಿರಿಯವರು ಬಂದಿದ್ದರು. ಒಂದು ಸಂಘವನ್ನು ಸ್ಥಾಪಿಸಿದರು. ಅದರ ಕಾರ್ಯಕಲಾಪಗಳು ಹೆಚ್ಚು. ಮೇಲೆ ಅಧಿಕಾರಿಗಳು ಅವರಿಗೆ ಗಮನ ಕೊಟ್ಟು ಸ್ಥಾಪನೆ ಮೈಸೂರಿನ ಒಂದು ಭಾಷಣವಾಗಿ ಮಾಡಕೂಡದೆಂದು ಮಾಡಿದ್ದರು. ಅದರ ಭಾಷಣವು ಶ್ರೀರಂಗಪಟ್ಟಣದಲ್ಲಿ ನಡೆಯಿತು. ನೂರಾರು ಜನ ಕೆಲಸಗಾರರು ಅಲ್ಲಿಗೆ ಹೋಗಿ ಅದನ್ನು ಕೇಳಿದರು. ಅನಂತರ ಸಂಘವು ಕೆಲವು ದಿನಗಳು ನಡೆಯಿತು. ಅಧಿಕಾರಿಗಳು ಅದಕ್ಕೆ ಅವಕಾಶ ಕೊಡಲಿಲ್ಲ. ಅದು ಹಾಗೆಯೆ ತಪ್ಪಿಹೋಯಿತು.

ಈಗ ಪುನಃ ಸಂಘವು ಪುನರುಜ್ಜೀವಗೊಳಿಸಲ್ಪಟ್ಟಿದೆ. ಅದನ್ನು ವ್ಯವಸ್ಥೆಗೆ ತರಲು ಸರ್ಕಾರದವರು ಸಂಘವನ್ನು ಅಂಗೀಕರಿಸುವಂತೆ ವಿಚಾರಿಸಲು ಇವರು ಬಂದಿದ್ದಾರೆ. ಇವರು ಪ್ರಸಂಗದನ್ನೆಲ್ಲಾ ಚರ್ಚಿಸಿದ್ದಾರೆ. ಎಲ್ಲಾ ಕಡೆಯಲ್ಲಿಯ ಕೆಲಸಗಾರರ ಸ್ಥಿತಿಗತಿಗಳನ್ನು ಸರಿತೂಗಿಸಿದ್ದಾರೆ. ಮದರಾಸ್ ಸರ್ಕಾರದವರು ಕೆಲಸಗಾರರ ಮುಖಂಡರೊಂದನ್ನು ಸ್ಥಾಪಿಸಿಸಿದ್ದಾರೆ. ಅಖಿಲಭಾರತ ರೈಲ್ವೆ ಕೆಲಸಗಾರರ ಸಂಘಕ್ಕೇ ಅಲ್ಲದೆ ಹೈದರಾಬಾದ್ ಸೈಯಾಮರ ರೈಲ್ವೆ ಕೆಲಸಗಾರರ ಸಂಘಕ್ಕೂ ಇವರು ಅಧ್ಯಕ್ಷರಾಗಿದ್ದಾರೆ.

ಸಂಘಗಳ ಸ್ಥಾಪನೆ ವಿಚಾರದಲ್ಲಿ ಸರ್ಕಾರದ ಅಧಿಕಾರಿಗಳ ದೃಷ್ಟಿಯು ಹಿಂದೆ ಬೇರೆ ಇರಲು, ಈಗ ಅದನ್ನು ಬದಲಾಯಿಸಲಾಗಿ ಬಂದಿದೆ. ಇಂಡಿಯನ್ ಸರ್ಕಾರವೇ ಕೆಲಸಗಾರರ ಸಂಘಗಳನ್ನು ಅಂಗೀಕರಿಸಬೇಕೆಂದು ಅಜ್ಞೆಗೆ ಮಾಡಿದ್ದರೆ. ಸಾಮಾನ್ಯ ಸಂಘಗಳಿಗೆ ಈಗ ಎಲ್ಲಿಯೂ ತಾಪ್ಪಿ. ಹೈದರಾಬಾದಿನಲ್ಲಿಯೂ ಕೂಡ ಹೊರಟಿದೆ. ಅನೇಕ ಕಡೆಗಳಲ್ಲಿ ಸರ್ಕಾರವು ಅಧ್ಯಕ್ಷಗಳಿಗೆ ಸಹಾಯವನ್ನೂ ಕೊಟ್ಟಿರುವರು. ಆದ್ದರಿಂದ ನಮ್ಮ ಸಂಸ್ಥೆಯಲ್ಲಿ ಇಂತಹ ಸಂಘಗಳಿಗೆ ಸಂಪೂರ್ಣ ಅವಕಾಶವಿರುವುದು ಅವಶ್ಯಕ.

ಸಂಘಗಳಲ್ಲಿ ಸೇರದೆ ತಮ್ಮ ಮೇಲಧಿಕಾರಿಗಳ ಅಗ್ರಹಕ್ಕೆ ಪಾತ್ರರಾಗಿದೆಯೆಂ ಅನೇಕ ಕೆಲಸಗಾರರು ಇದೆ. ಇವನ್ನು ನಿವಾರಿಸಿ ಅವರು ಧೈರ್ಯವಾಗಿ ಸಂಘಕ್ಕೆ ಸೇರಲು ಅವಕಾಶ ಕೊಡಬೇಕಾಗಿ ಕೋರುತ್ತೇವೆ.

ರಾಮದುರ್ಗದಲ್ಲಿ ಪೊಲೀಸರ ಕೊಲೆ

ಸೆರೆಮನೆಗೆ ಜನರ ಮುತ್ತಿಗೆ

ಕೈಜಾರೋಹಣಕ್ಕೆ ಅಗ್ನಿ—ಲಾಠಿ ಮತ್ತು ಗುಂಡಿನೇಟು.

ಕಳೆದ ಶುಕ್ರವಾರ ಹುಬ್ಬಳ್ಳಿ ಜಿಲ್ಲೆಯಲ್ಲಿರುವ ರಾಮದುರ್ಗದಲ್ಲಿ ವಿಪರೀತ ಅನಾಹುತಗಳು ನಡೆದವು. ಸುಮಾರು ಸಾವಿರ ಜನರು ಸುತ್ತಮುತ್ತಿನ ಗ್ರಾಮಗಳಿಂದ ಅಲ್ಲಿಗೆ ಹೋಗಿ ಒಂದು ಕ್ರಾಂತಿಯನ್ನೇ ಎಬ್ಬಿಸಿದರು. ಅಲ್ಲಿನ ಜೈಲಿಗೆ ನುಗ್ಗಿ ಅನೇಕ ಖೈದಿಗಳನ್ನು ಬಿಟ್ಟುಬಿಟ್ಟರು. ಎಂಟು ಮಂದಿ ಪೊಲೀಸರನ್ನೂ ಕಾವಲುಗಾರರನ್ನೂ ಹೊಡೆದುಕೊಂದರು. ನಿಶಿಮನೆ ಮಾರ್ಗವನ್ನು ಅಗ್ನಿಪಡಿಸಿ ಬೆಂಕಿಗಾಳ್ ತಂತಿಗಳನ್ನೆಲ್ಲಾ ಕತ್ತರಿಸಿದರು. ಅನಂತರ ಪೊಲೀಸರು ಲಾಠಿ ಗುಂಡು ಹಾರಿಸಿದರು. ತರುವಾಯ ಜನರು ಜೈಲಿನೊಳಕ್ಕೆ ನುಗ್ಗಿ ಕಾಗದಪತ್ರಗಳನ್ನು ಹೊರಗೆ ತಂದು ಬೆಂಕಿಹಾಕಿ ಸುಟ್ಟರು. ಅಧಿಕಾರಿಗಳು ಮೂವತ್ತೈದು ಜನ ಖೈದಿಗಳನ್ನು ಬಿಟ್ಟುಬಿಟ್ಟರು.

ಜೈಲರ ಮನೆಗೂ ಸುಮಾರು ಜನರ ಗುಂಪು ನುಗ್ಗಿ ಅವನನ್ನು ಹೊಡೆದು ಅವನ ಮನೆಗೆ ಬೆಂಕಿ ಇಟ್ಟರು. ಪೂನಾದಿಂದಲೂ ಬೆಳಗಾಂವಿಂದಲೂ ಕೈದ್ಯಾಳ್ಳಿಗಳು ಬಂದು ದರ್ಬಿತಿಯನ್ನು ಕಾಯುತ್ತಿವೆ. ಬಹಳ ಕೋಲಾಹಲವುಂಟಾಗಿದೆ.

ಕಲವು ದಿನಗಳ ಹಿಂದೆ ಒಂದು ಸಾರ್ವಜನಿಕ ಸಭೆಯಲ್ಲಿ ಕಾಂಗ್ರೆಸ್ ಧ್ವಜವನ್ನೂ ಸ್ವಂಭವನ್ನೂ ಹಾಕಲಾಗಿತ್ತು. ಅದರಿಂದ ಸರ್ಕಾರಕ್ಕೆ ಅಡ್ಡಿಯಾಗುವುದೆಂದು ನೆಪದ ಮೇಲೆ ಅಧಿಕಾರಿಗಳು ತೆಗೆಸಿಹಾಕಿದರು. ಅವುಗಳನ್ನು ಪುನಃ ಅಲ್ಲಿಯೇ ಸ್ಥಾಪಿಸಬೇಕೆಂದು ಜನರು ತೀರ್ಮಾನಿಸಿದರು. ಇದಕ್ಕಾಗಿ ಒಂದು ಸಾರ್ವಜನಿಕ ಸಭೆ ನಡೆಯಿತು. ಅದನ್ನು ಚದುರಿಸಲು ಲಾಠಿಪ್ರಯೋಗ ಮಾಡಿದರು. ಜನರು ಚದರಲಿಲ್ಲ. ನಂತರ ಗುಂಡುಹಾರಿಸಿದರು. ಇದರಿಂದ ಮೂರಾರು ಗಾಯಮಾಗಿಲ್ಲವೆಂತೆ. ಅದರೆ ಜನರು ಎರೆದ ಕಲ್ಲುಗಳಿಂದ ಕೆಲವು ಪೊಲೀಸರೂ ಸಾರ್ವಜನಿಕರೂ ಗಾಯಗೊಂಡರೆಂದು ಆಮೇಲೆಯೇ ಪ್ರತಿನಿಧಿಗಳು ತಿಳಿಸುತ್ತಿದ್ದಾರೆ. ಇದ್ದಕ್ಕಿದ್ದಂತೆ ಸ್ಫೋಟಂತ ನೆಲಭೂಗಳು ನಡೆದಿವೆಂಗೆಲ್ಲಿಗೆ ಮೂಲಕಾರಣವೇನಿರಬಹುದೆಂಬುದನ್ನು ವಾಚಕರೇ ಊಹಿಸಬಹುದು.

ಹಿಂದೀ ಪ್ರಚಾರಕರ ಸಜಾ

ರಾಜಕೀಯದಲ್ಲಿ ಸಂಬಂಧ

ಬೆಂಗಳೂರಿನ ಸಮಾಜವಾದಿ ಮಹಿಳೆಯರೂ ಹಿಂದೀ ಪ್ರಚಾರಕರೂ ಆದ ಶ್ರೀಗೆ ಎಸ್. ಡಿ. ಪಂಕಜ್ಯವರು ರಾಜಕೀಯದಲ್ಲಿ ಭಾಗ ತಗುಲಿಸುತ್ತಿರುವರೆಂದೂ, ಇವರು ಅನೇಕ ಸ್ಕೂಲುಗಳಲ್ಲಿ ಹಿಂದೀ ಪಾಠವನ್ನು ಮೇಲಲೂ ಸಹಕರಿಸುವಲ್ಲಿಯವರು. ಇವರ ರಾಜಕೀಯ ಚಟುವಟಿಕೆಗಳಿಗಾಗಿ ಹಿಂದೀ ಪ್ರಚಾರ ಕಾರ್ಯದಿಂದ ಇವರನ್ನು ತೆಗೆದು ಹಾಕಿರುವರೆಂದು ತಿಳಿದುಬಂದಿದೆ.

ಶೃಂಗೇರಿ ಜಗದ್ಗುರುಗಳವರ ಪ್ರಯಾಣ

ಶ್ರೀ ಶೃಂಗೇರಿ ಜಗದ್ಗುರುಗಳವರಾದ ಶ್ರೀ ಚಂದ್ರಶೇಖರ ಭಾರತೀ ಸ್ವಾಮಿಗಳವರು ಕಳೆದ ಶುಕ್ರವಾರ ರಾಜಧಾನಿಗೆ ಮಹಿಸೂರಿನ ಸಂಚಾರದಲ್ಲಿ ಮಾರ್ಗವಾಗಿ ಕಲಬುರ್ಗಿ ಪ್ರಯಾಣ ಬೆಳೆಸಿದರು. ಸ್ವಾಮಿಗಳವರು ಸ್ವಾಗತ ಮಾಡಿಕೊಂಡು ಸೈಕಲಿಗೆ ಬಂದರು. ಅಧಿಕಾರಿಗಳು ಅವರನ್ನು ಉಚಿತ ಮರ್ಯಾದೆಯಿಂದ ಸ್ವಾಗತಿಸಿದರು.

ಮಹಾತ್ಮರ್ಕ್ಕೆ ಅಂತಿಮ ಸೌಕರ್ಯ

ಇಂದಿನಿಂದ ಮಾರ್ಚ ೩೧ ರವರೆಗೆ ಇದ. ಕ್ಷೇತ್ರದಲ್ಲಿ ಹೋಳ್ಳು ಮತ್ತು ಕಂಠ ಅ ಗಳು ಹೆಂಗಾಮಿಯಾಗಿ ತೆರೆಯಲ್ಪಟ್ಟಿವೆ ಮ ಪೂರ್ಣ ಹೊರಟುಹೋಗುವುದು ಸಿದ್ಧತೆಯಾಗಿದೆ. ತಂತಿಗಳನ್ನು ಸೀಳಾಗಿ ಕೊಂಗೆ ಕಳುಹಿಸಿ ಅಲ್ಲಿಂದ ರಾಜಾಜಿಯವರು.

ಜಾತಿ ಕಟ್ಟಿರಿ ರಾಷ್ಟ್ರಮತ ಹೋಗುವುದು

ಬಂಗಾಳ ಮುಸಲ್ಮಾನರ ಜೇಳಿಕೆ

ಕ್ರೈಸ್ತರು ಮತ್ತು ಮುಸಲ್ಮಾನರು—ಈ ಎರಡು ಕೋಮುವರೂ ತಮ್ಮ ಮೂಲ ಹಿತಕ್ಕಾಗಿ ಇತರ ಜನಾಂಗದವರನ್ನು ತಮ್ಮ ಮತಕ್ಕೆ ಸೆಳೆಕೊಳ್ಳುತ್ತಿದ್ದಾರೆ. ಆದರೂ ಈ ಎರಡು ಜನಗಳ ದೃಷ್ಟಿ ಕೋಣಗಳಿಗೂ ಬಹಳ ವ್ಯತ್ಯಾಸವಿದೆಂದೂ ಮತ್ತು ಈ ಹೆಂಚಣ ಮುಖಂಡರುಗಳು ತಿಳಿಸುತ್ತಾರೆ. ಆಲ್ಲದೆ ಸಂದರ್ಭಕಾದ ಹಿಂದೂಗಳಿಗೂ ಕ್ರೈಸ್ತರಿಗೂ ವಿರೋಧ ವ್ಯಾಸ ಕಾಣುವುದಿಲ್ಲ. ಅದರಿಂದ ಉಮ್ಮತ್ತು ಅವರ ಮೆಕ್ಕ, ಮೇವಕ್ಕರ್ಯ ಅಥವ ಮಾನವ ಪ್ರಸ್ಥಕ್ಕಿಗಳು ಬಂದೇ ರಾಜ್ಯದಲ್ಲಿ ಉತ್ತಮ. ಕ್ರೈಸ್ತರಲ್ಲಿಯೂ ಕ್ರೈಸ್ತ ಪಂಥಗಳನ್ನು ಇಟ್ಟುಕೊಳ್ಳುತ್ತಾರೆ. ಅದರೆ ಜನರಲ್ಲಿ ಉತ್ತಮ ತರಗತಿಯವರು ಅ ಪಂಥಗಳನ್ನು ಕ್ರಮೇಣ ಬಿಟ್ಟು ಬಿಡುತ್ತಾರೆ. ತಮ್ಮ ಪೂರ್ವಕರು ಇಟ್ಟುಕೊಂಡಿದ್ದ ಪಂಥಾಳನ್ನು ಮೆಕ್ಕರುಗಳನ್ನು ಇಟ್ಟುಕೊಂಡೇ ಇರುತ್ತಾರೆ. ಭಾರತ ರಾಷ್ಟ್ರೀಯ ಐಕ್ಯತೆಗೆ ಇದೊಂದು ದೊಡ್ಡ ಸಂಗತಿ.

ಅದರೆ ಹಿಂದೂಸ್ಥಾನದಲ್ಲಿ ಮುಸಲ್ಮಾನರ ವಿಷಯ ಬೇರೆಯದು. ಮುಸಲ್ಮಾನ್ ಮತಕ್ಕೆ ಒಬ್ಬನು ಸೇರಿದೊಡನೆಯೇ ತನ್ನ ಬಂಧು ಬಾಂಧವರೊಡನೆ ಎಲ್ಲಾ ಸಂಬಂಧವನ್ನೂ ಬಿಟ್ಟು ಬಿಡುವೆನು. ಮುಸಲ್ಮಾನ್ ಹೆಸರನ್ನು ಇಟ್ಟುಕೊಳ್ಳುವನು. ತನ್ನ ಹೊಸ ಮತ ಬಾಂಧವರೊಂದಿಗೆ ವರ್ತಿಸುವನು. ಮುಸಲ್ಮಾನನು ತನ್ನ ಜಾತಿಗೇಂದ ಉಮ್ಮತ್ತನ್ನೇ ಘನವೆಂದು ಭಾವಿಸುವ ತನ್ನ ಮತಬಂಧುವೊಡನೆ ಅತನು ಐಕ್ಯತ್ವವನ್ನು ಬೆಳೆಸಲು ಸಹಕಾರಿಯಾಗಿ ಬರುವನು. ಅದರಿಂದ ದೂರ ವಾಗಲು ಅವಕಾಶವಾಗುವುದು.

ಬೇರೆ, ಜನಾಂಗಗಳಲ್ಲಿ ಮುಸಲ್ಮಾನರ ಇಷ್ಟಾಮಿ ಉಮ್ಮತ್ತನ್ನು ಕಾಣಲಾಗುವುದಿಲ್ಲ. ಅಯಾ ರಾಷ್ಟ್ರಗಳ ಉಮ್ಮತ್ತನ್ನೇ ಘನವೆಂದು ಪ್ರತಿಪಾದಿಸುವ ಮುಸಲ್ಮಾನ್ ಮತಕ್ಕೆ ಸೇರಿದೊಡನೆ ಅವರು ಅ ರಾಷ್ಟ್ರದ ಸಂಸ್ಕೃತಿಗಳಲ್ಲಿ ಉತ್ತಮವಾದುದನ್ನು ಅರಿತು ಅನುಸರಿಸುವರು—ಎಂದು ತೋರಬರುವುದು.

ಶ್ರೀಗೆ ಶೆಟ್ಟಿ. ಸಿದ್ದಯ್ಯನವರ ದತ್ತಗಿರಿ

ಶಿವಮೊಗ್ಗೆಯಲ್ಲಿ ಹರಾಜು

ಶಿವಮೊಗ್ಗೆಯ ಕಾಂಗ್ರೆಸ್ ಸಾಮಾಜಿಕ ಕಾರ್ಯದ ಶ್ರೀಗೆ ಶೆಟ್ಟಿ. ಸಿದ್ದಯ್ಯನವರನ್ನು ಕಳೆದ ಶುಕ್ರವಾರ ಕಾಯದ್ರೋಹದ ಆಪಾದನೆಯ ಮೇಲೆ ದತ್ತಗಿರಿ ಮಾಡಲಾಯಿತು. ಈ ಮಾಹಿತಿ ಸಾರ್ವಜನಿಕರಲ್ಲಿ ಬೇಗನೆ ಹರಡಿದ ಸೀತು. ಅವರು ಅವರ ಮನೆಯ ಮುಂದೆ ಜಮಾಯಿಸಿದರು. ಶ್ರೀಗೆ ಸಿದ್ದಯ್ಯನವರು ಸ್ಥಾಪಿಸುವ ಮಾಗುಸಿಕೊಂಡು ಪೊಲೀಸ ಠಾಣೆಗೆ ಕರೆದರು. ಹೊಯಿಮಾಗ ಒಂದು ಸಿಟ್ಟಿ ಜನಗಣಮಾಡಿ ಪೂರ್ಣ ಅವಾಜ್ಯಕ್ಕೆ ಕಾರಣವಾಗಿ ಉಗ್ರ ಬಲದ ನಡೆಯ ಬೇಕೆಂದು ಹೇಳಿದರು. ಅವರ ದತ್ತಗಿರಿ ಮಾಡಿದ ಪ್ರಮುಖ ಅಧಿಕಾರಿಯ ಪೂರ್ಣ ಹೆಸರುಗಳನ್ನು ಅಚರಿಸಲಾಯಿತು. ಕಾಂಗ್ರೆಸ್ ಅಧ್ಯಕ್ಷರಾದ ಶ್ರೀಗೆ ಸಿದ್ದಯ್ಯನವರು ಈ ದತ್ತಗಿರಿಯನ್ನು ವಿರೋಧಿಸುವುದಾಗಿ ಹೇಳಿದರು.

ಸೇರಿದ ಜನರು ಒಗೆಯೇ ವರ್ತಿಸುವರು. ಕೆಲವರು ಕ್ರೈಸ್ತರು ತಮ್ಮ ಗುಂಪಿನವರನ್ನು ಸ್ಥಾಪಿಸಿ ಬೌದ್ಧರ್ಮ ಮತ್ತು ಬಾಹ್ಯ ಮತಕ್ಕೆ ಸಂಸ್ಕೃತಿಗಳಲ್ಲಿ ಉತ್ತಮವಾದುದನ್ನು ಅರಿತು ಅನುಸರಿಸುವರು—ಎಂದು ತೋರಬರುವುದು.

ಎಸ್ಟು ತಿಂದರೂ ಸಾಲದು

ಅಮೆರಿಕದ ಪ್ರೀಯ ಜಾಡ್ಯ

ಮಿಸೆಸ್ ಡೋರಥಿ ಬಾಬರ್ ಎಂಬಾಕೆಗೆ ಅಮೆರಿಕದ ಕಾನ್ಸಾಸ್ ಎಂಬಲ್ಲಿನ ಜಿಲ್ಲೆಯಲ್ಲಿ ಒಂದು ವಿಚಿತ್ರ ಜಡ್ಡು ಇರುತ್ತದೆ. ಅದರಿಂದಾಗಿ ಯಾವ ತೆಗೆದುಕೊಳ್ಳುವವರು ಅನೇಕರುಂಟು. ಈಕೆಗೆ ಎಸ್ಟು ತಿಂದರೂ ಹಸಿವು ಹಿಂಗುವುದೇ ಇಲ್ಲ. ಹತ್ತು (ಸಂಖ್ಯೆಗಳಿಗೆ ಅಗುವಷ್ಟು ಆಹಾರವನ್ನು ಕಳೆದ ವರ್ಷ ಅವಳೊಬ್ಬಳೇ ತಿಂದಿದ್ದಳು. ಆದರೂ ಅಳತೆಯ ಶೂ ಕಡಿಮೆ ಹೊಂದು ಕಾಲಿಗೆಯಾಗಿತ್ತು. ಕಾಲಾಂತರದಲ್ಲಿಯೂ ಏನಾದರೂ ತಿನ್ನುತ್ತಲೇ ಇರಬೇಕೆಂಬುದು ಅಕೆಯ ಅಪೇಕ್ಷೆ. ಸಾಮಾನ್ಯ ಉಟವನ್ನು ತಿಂದು ಮುಗಿದ ಮೇಲೆ ಹತ್ತು ನಿಮಿಷಗಳಲ್ಲಿ ಪುನಃ ಮತ್ತೊಂದು ಊಟಕ್ಕೆ ಸಿದ್ಧವಾಗುವೆನೆಂದು ಅಕೆ ಹೇಳುತ್ತಾಳೆ. ಅಕೆಯ ಹೊಟ್ಟೆಯನ್ನು ಅವಯಗಳು ಬಹಳ ವೇಗವಾಗಿ ಕೆಲಸ ಮಾಡುವುವೆಂದೂ, ಅದರಿಂದ ಸಕ್ಕರೆಯನ್ನು ಬಹಳವಾಗಿ ಅವು ಬಿಟ್ಟು ಮಾಡುವುದೆಂದ ಜೀರ್ಣವಾಗುವುದು. ವಿಶೇಷವಾಗಿ ಉಗ್ರಪ್ರಕೃತಿಯಾಗಿ ತಿನ್ನುವ ಹೆಚ್ಚುವರಿಯೆಂದೂ ವೈದ್ಯರಿಗೆಲ್ಲ ಅಶ್ಚರ್ಯವೇ ಸರಿ.

ಭಾರತೀಯ ಮುಖಂಡರಿಗೆ ಆಮಂತ್ರಣ

ಬರ್ಮಾಸ್ವತಂತ್ರದ ಅಧಿಪತಿಗಳಿಗೆ ಇದೆ ಸಂತೆ ಮಹಾತ್ಮ ಗಾಂಧಿ, ಜವಹರಲಾಲ್, ಸುಭಾಷ್ ಚಂದ್ರಬೋಸ್, ವಲ್ಲಭಾಯಿ ಪಟೇಲ್ ಮುಂತಾದ ದೊಡ್ಡ ದೊಡ್ಡ ಮುಖಂಡರಿಗೆಲ್ಲಾ ಆಮಂತ್ರಣ ಹೋಗಿದೆ.

ಮನೆ ಬಿಕರಿಗಿದೆ.

ಮೈಸೂರು ಸಿಟಿ ಕೃಷ್ಣರಾಜ ಮೊಹಲ್ಲಾ ಮೇಲಾಲ್ ಅಗ್ರಹಾರದಲ್ಲಿರುವ ಇಟ್ಟಿಗೆ ನಂಬರ ಮನೆ ೧೮ ೧೨೦ ಅಡಿ. ಎಲೆಕ್ಟ್ರಿಕ್ ಲೈಟು. ಬಾವಿ ನೀರು, ಕ್ಲೋಸ್ ಕಕ್ಕಸ್ಸು, ಬಿಕ್ಕಲು ಮಾಳಿಗೆಯನ್ನು ಹೊಂದಿದ ಮೆಂಟ ಮಾಡಿ ಹೌಸು ಸಹ ಇರುತ್ತೆ.

ಮೆಟ್ಟಿನ ವಿಷಯವನ್ನು ಈ ಕೆಳಗಿನ ವಿಳಾಸದಲ್ಲಿ ತಿಳಿಯಬಹುದು.

300 ಮಿ. ಸುಬ್ಬಯ್ಯ ಹೋಟ್ಲು, ಮೈಸೂರು.

ಚಿತ್ರಕಾಲಾ ಸ್ಪರ್ಧೆ ನಂ. ೨೨ : ಸರಿಯಾದ ಉತ್ತರ

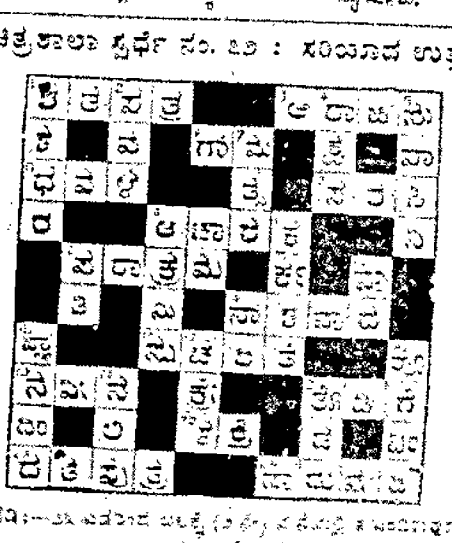

ಸೂಚನೆ:—ಬಲ ಅಡ್ಡಾದಿಂದ ಬಲಕ್ಕೆ (ಕೆಳಗೆ ಮೇಲೆ) ಕಂಡಿರುವಂತೆ ಸ್ಥಾಪಿಸಿ ಬಿಡಿಸಿಕೊಳ್ಳಬೇಕು.

ಮೈಸೂರು ಕಾಂಗ್ರೆಸ್ ದ್ವಿತೀಯ ಅಧಿವೇಶನ.

ಸ್ವಯಂಸೇವಕರಿಗೆ ಆಹ್ವಾನ

(ಸೆಣಾಪತಿ ಕಛೇರಿಯಿಂದ)

ಮುಂದಿನ ನಗರವು ಅನೇಕ ಮಂದಿ ಸ್ವಯಂಸೇವಕರಿಂದ ಕೂಡಿರುವುದು. ಅವರು ತಿಪ್ಪಿನ ಸಂಬಂಧಗಳಿಗನುಸರಿಸಿ ಶಿಕ್ಷಣವನ್ನು ಪಡೆಯುತ್ತಲಿದ್ದಾರೆ. ಮುಂದಿನ ನಗರದ ವಾತಾವರಣವೆಲ್ಲವೂ ಸ್ವಯಂಸೇವಕರ ಕಾರ್ಯಗಳಿಂದ ಪ್ರಕಾಶಿಸುತ್ತಲಿದೆ. ದೂರದಾರು ಪ್ರೇಕ್ಷಕರು ಶಿಸ್ತಿನಿಂದ ನಡೆಯುತ್ತಿರುವ ಕಾರ್ಯವನ್ನು ನೋಡಲು ಬರುತ್ತಿರುವರು. ಈ ರಾಷ್ಟ್ರಕೂಟದಲ್ಲಿ ಸ್ವಯಂಸೇವಕರ ದಳದ ಪ್ರದರ್ಶನವಾಗಬೇಕಾಗಿರುವುದರಿಂದ ಪ್ರತಿ ವೇಶಭೂಷ್ಯಯುತನಾದ ಮತ್ತು ಉತ್ಸಾಹಶಾಲಿಯಾದ ಯುವಕನೂ ಬಂದು ಸೇರಬೇಕು. ನಮ್ಮ ಸ್ವಯಂಸೇವಕರ ಅಮ್ಯತವಾದ ಶಿಸ್ತು, ಶಕ್ತಿ, ಶಾಂತಿಯಾದ ಗುಣಗಳನ್ನು ಜಗತ್ತಿಗೆ ಪ್ರಕಟಪಡಿಸಬೇಕು.

ಇದು ಶಿಸ್ತಿನ ಯುಗ. ಸೇವಾಯುಗ. ಮೈಸೂರಿನ ಯುವಕರು. ಕಷ್ಟ ಸಹಿಷ್ಣುತೆಗಳನ್ನು ಇದಕ್ಕೆ ಅನುಗುಣವಾಗಿ ಕೃತಕೃತ್ಯರಾಗಬೇಕು.

ಮುಂದಿನ ನಗರವು ಜಾತಿಯೋಧರ ಸಮೆಯ ಮಾತ್ರವಾಗದೆ ಸಾರ್ವಜನಿಕರ ಮಂದಿ ಸ್ವಯಂಪ್ರೇರಣೆಯಿಂದ ಗುಂಡಿಗೆಯಿಗೆ ತುಂಬಿದ ನಿರಂತರಿಗಳ ಮಂದಿ ಸಾಮಾನ್ಯ ನಿರ್ದೇಶನವಾಗಿದೆ. ಪ್ರೇಕ್ಷಕರ ಬಾಹ್ಯದಲ್ಲಿ ಸ್ವಾಗತಕ್ಕೆ ಮಾಡಬಲು ಶೀಘ್ರತ್ವ, ಶೃಂಗೋತ್ಸಾಹಗಳಿಂದ ಗುಂಡಿಗೆಯಿಗೆ ಗುಂಡಿಗೆಯನ್ನು ಬಿಚ್ಚ ತೋರಿಸುವ ಸ್ವಚ್ಛತೆ ಕೆಟ್ಟಿದೆಯೆ ಯೋಧರಾಗಿ ಸ್ವಯಂಸೇವಕರು. ಸ್ವಾತಂತ್ರ್ಯ ರಕ್ಷಕರು. ಸ್ವಾರ್ಥತ್ಯಾಗಿಗಳು ಮತ್ತು ಸಂಸ್ಕೃತಿಗಳ ಮೂಲ ಸ್ಥಂಭವೆಂಬುದನ್ನು ಜನಸಾಮಾನ್ಯಕ್ಕೆ ಬೋಧಿಸಬೇಕು.

ಇದುದರಿಂದ ಪ್ರತಿ ಸ್ವಯಂಸೇವಕನೂ ಸಕಾಲಕ್ಕೆ ಬಂದು ಈ ಮೈಸೂರು ಕಾಂಗ್ರೆಸ್ ದ್ವಿತೀಯ ಅಧಿವೇಶನವನ್ನು ವಿಜೃಂಭಣೆಯಿಂದ ಸಫಲಪಡಿಸಬೇಕಾಗಿ ಪ್ರಾರ್ಥನೆ.

ದಾವಣಗೆರೆಯಲ್ಲಿ ದಿವಾನರವರು

ಶ್ರೀಮಾನ್ ಮಾಂಗೆಸ್ಪಯ್ಯನವರ ಛೇಷಾಂದಿಂದ ಕಟ್ಟಿಟ್ಟಿರುವ ಕ್ರಯುರೋಗದ ಆಸ್ಪತ್ರೆಯ ಕಟ್ಟಿಡದ ಸ್ವಾಂಯೋತ್ಸವವನ್ನು ದಿವಾನ್ ಸರ್ ಮಿರ್ಜಾ ಇಸ್ಮೈಲರವರು ನೆರವೇರಿಸಿದರು.

ಮತ್ತು ಅಲ್ಲಿ ಮೊದಲಾಗಿ ಯಾತ್ರೆಯ ವಿದ್ಯುಚ್ಛಕ್ತಿ ದೀಪಗಳ ಉದ್ಘಾಟನೋತ್ಸವವನ್ನೂ ನೆರವೇರಿಸಿದರು. ಶ್ರೀಮಾನ್ ಅಂಬ ನೂರು ಮುಖಸ್ಥಿಪ್ಪಯ್ಯನವರ ಹೊಸದಲ್ಲಿ ಸೀಕ್ಷೆಯ ಸಂಗತಿಯವರಿಗಾಗಿ ನಿರ್ಮಿಸಿರುವ ಅನಾಥ ವಿದ್ಯಾರ್ಥಿ ನಿಲಯದ ಅಸ್ತಿಭಾರ ತೆಗೆಯುವುದನ್ನೂ ಮಾಡಿದರು. ಈ ಸಮಯದಲ್ಲಿ ಅವರಿಗೆ ಎರಡು ಬೆಳ್ಳಿ ಪತ್ರಗಳು ಕೊಡಲ್ಪಟ್ಟವು. ಅವುಗಳಿಗೆ ಯುಕ್ತವಾದ ಉತ್ತರವನ್ನೂ ಕೊಟ್ಟರು.

ಕ್ರಾಸ್‌ವರ್ಡ್ ಸ್ಪರ್ಧೆ ಸ್ವವಿಚಾರ

೧೦,೭೦೦ ರೂ. ಗಳಿಗೆ ಚಿತ್ರ

ಮೈಸೂರಿನ ಶ್ರೀ ಎಸ್. ಕೃಷ್ಣಪ್ಪ ಎಂಬವರೂ ಎಲ್ಲಂಬೇಕಿ ರಾಮಣ್ಣ ಎಂಬವರೂ ಮತ್ತು ಶ್ರೀ ಟಿ. ಕೃಷ್ಣರಾವ್ ಎಂಬವರೂ ಗಾಯಕ ಸೇ ಮರ್ಚೆಂಟ್ಸ್ ಟ್ರೈಂಗ್ ಆಫ್ ಇಂಡಿಯಾ ಕ್ರಾಸ್‌ವರ್ಡ್ ಪಜಲ್ ಸ್ಪರ್ಧೆಯಲ್ಲಿ ಭಾಗ ವಹಿಸಿದ್ದು ೧೦,೭೦೦ ರೂ. ಗಳನ್ನೂ ೧೦೦ ರೂ. ಗಳ ಬೆಲೆ ಬಾಳುವ ಒಂದು ಗ್ರಾಮಫೋನನ್ನೂ ಪಡೆದಿದ್ದರು. ಶ್ರೀ ಕೃಷ್ಣಪ್ಪನವರ ಹೆಸರಿನಲ್ಲಿ ಬಹುಮಾನವಾಗಿ ಬಂದಿದ್ದ ಸ್ವಯುಕ್ತ ಅವರಿಗೆ ಹಣವನ್ನು ಕೊಡಲ್ಪಟ್ಟಿತು. ತಮಗೆ ಬರಬೇಕಾದ ಭಾಗವನ್ನು ಕೊಡಬೇಕೆಂದು ಶ್ರೀ ರಾಮಣ್ಣನವರೂ, ಶ್ರೀ ಕೃಷ್ಣರಾಯರೂ ಶ್ರೀ ಕೃಷ್ಣಪ್ಪನವರನ್ನು ಕೇಳಿದಾಗ ಅವರು ಕೊಡಲಿಷ್ಟ. ಇದರಿಂದ ಇವರಿಬ್ಬರೂ ಕೋರ್ಟಿನಲ್ಲಿ ವ್ಯಾಜ್ಯ ಹೂಡಿದರು.

ಕೆಳ ಕೋರ್ಟಿನಲ್ಲಿ ಅವರ ವ್ಯಾಜ್ಯವು ಡಿಸ್‌ಮಿಸ್ ಮಾಡಲ್ಪಟ್ಟಿತು.

ಶ್ರೀ ರಾಮಣ್ಣನವರೂ ಶ್ರೀ ಕೃಷ್ಣರಾಯರೂ ಮೈಕೋರ್ಟಿನಲ್ಲಿ ಅಪೀಲು ಮಾಡಿದರು. ನ್ಯಾಯಮೂರ್ತಿ ಸರ್ ವೀರಯ್ಯನವರೂ ರಾಮ್ಜಿ ಶ್ರೀ ಗಣಿಶ್ವರ ಅಯ್ಯರವರೂ ವಾದಪ್ರತಿವಾದಗಳನ್ನು ಕೇಳಿ ಬಹುಮಾನದ ಮೊತ್ತವನ್ನು ಎರಡು ಭಾಗದ ಮಾಡಿ ಎರಡು ಭಾಗವನ್ನು ಅರ್ಜಿದಾರರಿಗೆ ಮಾಡಿದರು ಪರವಾಗಿ ತೀರ್ಪು ಕೊಟ್ಟರು. ಅಲ್ಲದೆ ೨೩—೬—೩೮ ನೇ ತಾರೀಖಿನಂದ ಶೇಕಡ ಒರಂತೆ ಬಡ್ಡಿ ಕೊಡಬೇಕೆಂದೂ ಆಜ್ಞೆ ಮಾಡಿದರು.

ಈ ಸ್ಪರ್ಧೆಯು ಲಾಟರಿಯಲ್ಲವೆಂದು ನ್ಯಾಯಾಧೀಶರುಗಳು ಅಭಿಪ್ರಾಯ ಪಟ್ಟಿರುವರು. ಸ್ಪರ್ಧೆಯನ್ನು ಬಿಡಿಸಲು ಬಹಳ ಮಟ್ಟಿಗೆ ಬುದ್ಧಿಕುಶಲತೆಯನ್ನು ಉಪಯೋಗಿಸಬೇಕು. ಇದಲ್ಲಿ ಅದೃಷ್ಟದ ಭಾಗವು ಸ್ವಲ್ಪಮಟ್ಟಿಗಿದೆ. ಅದರ ಬುದ್ಧಿಯ ಕೆಲಸ ಹೆಚ್ಚಾಗಿದೆ. ನಿಯಮ ಇಲಾಖೆಯವರು ನಡೆಸುವ ಪರೀಕ್ಷೆಗಳಲ್ಲಿಯೂ ಅದೃಷ್ಟದ ಭಾಗವು ಇದ್ದೇ ಇದೆ. ಆದುದರಿಂದ ಪರೀಕ್ಷೆಯನ್ನು ಲಾಟರಿಯೆಂದು ಹೇಳಲಾಗುವುದಿಲ್ಲ ಎಂದು ತಿಳಿಸಿದ್ದಾರೆ.

ಮೈಸೂರು ಡಿಸ್ಟ್ರಿಕ್ಟ್ ಮೂ ಜಿಲ್ಲೆಗಳಿರುವ ಒಂದೆ ಒಂದು ಸಂಸ್ಥೆಗಳಲ್ಲಿ ಸ್ಪರ್ಧೆಗಳು ಲಾಟರಿಯೆಂದು ತೀರ್ಮಾನ ಮಾಡಿದ್ದರು. ಈಗ ಮೈಕೋರ್ಟಿನವರು ಕೊಟ್ಟಿರುವ ತೀರ್ಪಿಗೆ ಅದು ವಿರೋಧವಾಗಿದೆ.

ಮೈಸೂರಿನಲ್ಲಿ ಅಲ್ಯೂಮಿನಿಯಂ ತಯಾರಿಕೆ

ಹಂಪನಹಳ್ಳಿ ತುಂಗಭದ್ರಾ ನದಿ ತೀರದಲ್ಲಿ ತೀರ್ಥಹಳ್ಳಿಯಲ್ಲಿ ಅಲ್ಯೂಮಿನಿಯಂ ತಯಾರಿಸುವ ಕಾರ್ಖಾನೆಯೊಂದನ್ನು ಸರ್ಕಾರವು ಸ್ಥಾಪಿಸುವುದೆಂದು ತಿಳಿದುಬಂದಿದೆ. ಇದಕ್ಕೆ ಸರ್ಕಾರದವರು ತೀರ್ಮಾನಿಗಳಾಗಿ ಗಮನ ಕೊಡುತ್ತಿರುವರು. ಇದರ ಖರ್ಚಿನ ಮೊತ್ತ ೩ ಕೋಟಿ ರೂ. ಗಳಿಗೆ ಸೇರುತ್ತದೆ.

ಬಿ. ಎಸ್. ವೆಂಕಣ್ಣಯ್ಯನವರ ಸ್ಮಾರಕ ನಿಧಿ

ಮೈಸೂರು ಮಹಾರಾಜ ಕಾಲೇಜು ಕಾರ್ಯಕಾರಿ ಸಂಘದ ಮೇಲ್ಮಂಡ ಸಮಿತಿಯವರು ಇದನ್ನು ಪ್ರಕಟನೆಗೆ ಕಳುಹಿಸಿದ್ದಾರೆ:—

ಮೈಸೂರು ಮಹಾರಾಜರವರ ಕಾಲೇಜಿನಲ್ಲಿ ಕನ್ನಡದ ಪ್ರೊಫೆಸರಾಗಿದ್ದ ಶ್ರೀಮಾನ್ ಬಿ. ಎಸ್. ವೆಂಕಣ್ಣಯ್ಯ, ಎಂ.ಎ. ಅವರು ಅಕಾಲದಲ್ಲಿ ಕೈಲಾಸಗತರಾದದ್ದರಿಂದ ಕನ್ನಡನಾಡು ಅನಾಥ ಶೋಕಕ್ಕೂ ಕನ್ನಡದ ನಿಧಿ ಅವರ ಸಮಕ್ಕೂ ಗುರಿಯಾಗಿರುವ ಸಂಗತಿ ಎಲ್ಲರಿಗೂ ವೇದ್ಯವಾಗಿದೆ. ಕನ್ನಡದ ಏಳಿಗೆಗಾಗಿಯೂ ಪ್ರಚಾರಕ್ಕಾಗಿಯೂ ವಿದ್ವಾಂಸರು ಸ್ವಾಧೀನಪಟ್ಟಿದ್ದ ಮಹಿಮಾಶ್ರೀಯದ್ದು. ಅವರ ಈ ಸೇವೆಯ ನೆನಪು ಕನ್ನಡಿಗರ ಮನಸ್ಸಿನಲ್ಲಿ ನೆಲೆಗೊಳ್ಳುವಂತೆ ಮಾಡಬೇಕಾದುದು ವಿದ್ವಾಂಸರ ಶಿಷ್ಯ ಸಿಬ್ಬಂದಿಗರದ ಕರ್ತವ್ಯವಾಗಿದೆ.

ಪ್ರೊಫೆಸರ್ ವೆಂಕಣ್ಣಯ್ಯನವರಿಗೆ ವಿದ್ಯಾರ್ಥಿಗಳಲ್ಲಿ ಅನ್ಯೋನ್ಯವಾದ, ಆದರಣೀಯವಾದ ವಾತ್ಸಲ್ಯವಿತ್ತು. ಎಷ್ಟೋ ಜನ ವಿದ್ಯಾರ್ಥಿಗಳಿಗೆ ಅವರು ಸ್ವಂತ ಪೆಟ್ಟಿಯಿಂದ ಅನ್ನ, ಹಣ, ಬಟ್ಟೆ ಮೊದಲಾದವನ್ನು ಒದಗಿಸಿ ಸಹಾಯಮಾಡುತ್ತಿದ್ದರು. ಮೈಸೂರು ಮಹಾರಾಜರವರ ಕಾಲೇಜಿನಲ್ಲಿ ಕನ್ನಡದ ಪ್ರೊಫೆಸರ್ ವ್ಯಾಸಂಗವನ್ನು ಮಾಡತಕ್ಕವರಿಗೆ ಪ್ರೋತ್ಸಾಹ ಕೊಡಲು ವಿದ್ಯಾರ್ಥಿ ವೇತನಗಳನ್ನು ನಿರ್ಮಿಸಬೇಕೆಂಬುದು ಅವರ ಇಷ್ಟದ ಹಂಬಲಿಕೆಯಾಗಿತ್ತು. ಇದಕ್ಕಾಗಿ ನಾವಿನ ಮೇಲಿಲ್ಲಾ ಸಂಬಂಧಿಸಿ ಹಣವನ್ನು ಎತ್ತಬೇಕೆಂದು ಉದ್ದೇಶವನ್ನೂ ಅವರು ಇಟ್ಟುಕೊಂಡಿದ್ದರು. ದಿವಂಗತರ ಸಂಕಲ್ಪವು ಸಫಲವಾಗುವಂತೆ ಕನ್ನಡದ ವ್ಯಾಸಂಗಕ್ಕೆ ಉತ್ತೇಜನವೀಯುವ ವೃತ್ತಿಯನ್ನು ಈಗ ಕೈಕೊಳ್ಳಬೇಕಾಗಿದೆ.

ಇದೇ ಮಾರ್ಚ್ ೧೧ನೆಯ ತಾರೀಖಿನ ದಿನ ಮೈಸೂರು ಮಹಾರಾಜರವರ ಕಾಲೇಜಿನ ಕರ್ನಾಟಕ ಸಂಘದವರು ಸೇರಿದ್ದ ಸಂಗತಿ ಸೂಚಕ ಸಭೆಯಲ್ಲಿ ಈ ವಿಚಾರವಾಗಿ ಒಂದು ಸಲಹೆ ಬಂದು, ಕಾಲೇಜಿನಲ್ಲಿ ಕನ್ನಡದ ಪ್ರೊಫೆಸರ್ ವ್ಯಾಸಂಗವನ್ನು ಮಾಡತಕ್ಕ ವಿದ್ಯಾರ್ಥಿಗಳಿಗೆ ಶ್ರೀಮಾನ್ ವೆಂಕಣ್ಣಯ್ಯನವರ ಹೆಸರಿನಲ್ಲಿ ವೇತನಗಳನ್ನು ಕೊಡುವುದಕ್ಕಾಗಿಯೂ ಕಾಲೇಜಿನಲ್ಲಿ ದಿವಂಗತರ ಭಾವಚಿತ್ರವನ್ನು ಅನಾವರಣ ಮಾಡುವುದಕ್ಕಾಗಿಯೂ ನಿಧಿಯೊಂದನ್ನು ಕೂಡಿಸಬೇಕೆಂಬ ನಿರ್ಣಯವು ಅಂಗೀಕೃತವಾದದ್ದಾಯಿತು. ಇದರ ವಿವಾದವನ್ನು ಮುಂದಲ ಒಂದು ಸಮಿತಿಯು ರಚಿಸಲಾಯಿತು. ನಮ್ಮ ಉದ್ದೇಶವು ಸ್ವಾಧೀನವಾಗಿ ನೆರವೇರಬೇಕೆಂದರೆ ವಿಪುಲವಾಗಿ ಹಣ ಒದಗಬೇಕು. ಶ್ರೀಮಾನ್ ವೆಂಕಣ್ಣಯ್ಯನವರಲ್ಲಿ ಸ್ನೇಹಗೌರವಗಳನ್ನಿಟ್ಟಿರುವ ಹಿರಿಯರೂ ಮಿತ್ರರೂ ಅಭಿಮಾನಿಗಳೂ ಬೇರೆ ಬೇರೆ ಇರುವುದರಿಂದ ನಿಧಿಗೆ ಬಹುಬಾಗಿಯೇ ನಿಧಿ ಕೂಡುವುದೆಂಬ ಭರವಸೆ ನಮಗೆ ಉಂಟು. ಈ ಸಂದರ್ಭದಲ್ಲಿ ತಾವು ಉದಾರವಾದ ಸಮಯ ದೃಷ್ಟಿಯನ್ನು ನೆರವಾಗಿಸಿ ನಮ್ಮೊಂದಿಗೆ ಸಹಕರಿಸಬೇಕೆಂದು ಪ್ರಾರ್ಥಿಸುತ್ತೇವೆ.

ವಿದುರಾಶ್ವತ್ಥಕ್ಕೆ ನಿರ್ಣಯಗಳು

ಅಖಿಲ ಮೈಸೂರು ಕಾಂಗ್ರೆಸ್ಸಿನ ಸ್ವಾಗತದ ಶ್ರೀಗಳು ಪಿ. ಜನಾರ್ಧನ ನಾಯ್ಡುವರು ವಿದುರಾಶ್ವತ್ಥದ ಪ್ರತೀಕ್ಷಾ ಕೊಟ್ಟಿಕ್ಕೆ ಈ ಕೆಳಗೆ ಕಂಡ ನಿರ್ಣಯಗಳನ್ನು ಕಳುಹಿಸಿರುತ್ತಾರೆ:—

೧. ಮೈಸೂರು ಕಾಂಗ್ರೆಸ್ಸು ಸರ್ಕಾರ ಜನಾಭಿಪ್ರಾಯಕ್ಕೆ ಸರಕಾರಕ್ಕೆ ಕಡಮೆಯದ ಯೋಜನೆ ರಾಜಕೀಯ ಸುಧಾರಣೆಗಳನ್ನಾದರೂ ಸ್ವೀಕರಿಸಕೂಡದು.

೨. ಮೈಸೂರು ಸಂಸ್ಥಾನದಲ್ಲಿ ಕಾಂಗ್ರೆಸ್ಸಿನ ರಚನಾತ್ಮಕ ಕಾರ್ಯಕ್ರಮಗಳು, ತೀವ್ರ ಜನಜಾಗೃತಿಯನ್ನು ಹುಟ್ಟಿಸುವುದು ಅವಶ್ಯಕವಾದ ಎಲ್ಲಾ ಕಾರ್ಯಕ್ರಮಗಳನ್ನೂ ಕೊಡಬೇಕು. ಜಾರಿಗೆ ತರತಕ್ಕದ್ದು.

೩. ಮಹಾತ್ಮ ಗಾಂಧೀಜಿಯವರ ಅಹಿಂಸಾಯುಕ್ತಮಾರ್ಗದಲ್ಲಿ ಮೈಸೂರು ಸ್ಟೇಟ್ ಕಾಂಗ್ರೆಸ್ಸಿನ ಸಂಪೂರ್ಣ ಸ್ವಾತಂತ್ರ್ಯದ ಸುಧಾರಣೆಗಳನ್ನು ಜಾರಿಗೆ ತರತಕ್ಕದ್ದು.

೪. ಮೈಸೂರು ಸ್ಟೇಟ್ ಕಾಂಗ್ರೆಸ್ಸಿನ ಸಂಪ್ರದಾಯ ಪ್ರಕಾರ ಕಾರ್ಯಕಾರಿ ಸಮಿತಿ, ಪ್ರಜಾಪ್ರತಿನಿಧಿ ಸಭೆ, ಮತ್ತು ಶಿಸ್ತಿಕ್ರಮ ಜೋರ್ಡ್‌ಗಳ ಸದಸ್ಯರಾಗಬಹುದು.

೫. ಮೈಸೂರು ಸಂಸ್ಥಾನದ ನ್ಯಾಯಾಂಗ ಸಭೆ, ಪ್ರಜಾಪ್ರತಿನಿಧಿ ಸಭೆ, ಶಿಕ್ಷಣ ಜೋರ್ಡ್ ಮತ್ತು ಮಹಾನಗರ ಮೊದಲಾದ ಸ್ಥಳೀಯ ಸಂಸ್ಥೆಗಳ ಮೇಲ್ಮಟ್ಟದಲ್ಲಿ ಸ್ವಾತಂತ್ರ್ಯ ಸಂಪೂರ್ಣಾಧಿಕಾರವನ್ನು ಕೇಳ್ಕೊಂಡ ಸಂಸ್ಥೆಗಳ ಗೌರವಧನವನ್ನು ತಂತ್ರವಾದ ಸಂಸ್ಥೆಗಳ ಮೇಲ್ ಜೋರ್ಡ್‌ರತಕ್ಕದ್ದು. ಈ ಜೋರ್ಡ್‌ಗೆ ಅನಾಮಧೇಯ ಶಿಸ್ತಿಕ್ರಮ ಮತ್ತು ಸಿಟಿ ಮೂಲಕ ಸರ್ ಕಮಿಟಿಗಳು ಸಹಾ ಇರತಕ್ಕದ್ದು.

೬. ಕಾಂಗ್ರೆಸ್ಸಿನ ಆಜ್ಞೆಗಳನ್ನು ಉಲ್ಲಂಘಿಸುವ ಕಾಂಗ್ರೆಸ್ ಸದಸ್ಯರುಗಳ ಮೇಲೆ ಶಿಸ್ತಿನ ಕಾರ್ಯಕ್ರಮಗಳನ್ನು ಕೊಡಬೇಕಾಗಿರತಕ್ಕದ್ದು.

ಶಂಕರಜಯಂತಿ ಮಹೋತ್ಸವ ಸಭೆ

ರಾಜಧಾನಿಯಲ್ಲಿರುವ ಮೇಲ್ಮಂಡಳಿಯು ಕಳೆದ ಅನೇಕ ವರ್ಷಗಳಂದು ಶ್ರೀ ಶಂಕರ ಭಗವತ್ಪಾದರವರ ಜಯಂತ್ಯುತ್ಸವವನ್ನು ಯಥಾವಿಧಿಯಾಗಿ ನಡೆಸಿಕೊಂಡು ಬರುತ್ತಿದೆ. ಅಲ್ಲದೆ ಅದ್ವೈತ ಮತ ಪ್ರಚಾರಕಾರ್ಯಗಳನ್ನೂ ಕೈಗೊಂಡಿರುತ್ತದೆ. ಪ್ರಕೃತದಲ್ಲಿ ವೈಶಾಖ ಶುದ್ಧ ೧೩ ಮತ್ತು (೨೦—೪—೩೯) ರಂದು ಮ್ಯಾಸೂರಿನಲ್ಲಿ ಜಯಂತಿ ಮಹೋತ್ಸವವು ಜರುಗುವುದು. ಈ ಉತ್ಸವವು ಪ್ರಾತಃಕಾಲದಿಂದ ಪ್ರಾರಂಭವಾಗಿ ಬಹಳ ಬಾಯಿಂದ ಮೂಲಧನ ಬೇಕಾಗಿದೆ.

ಮಾನ್ಯರಾದ ಉದಾರ ಭಾವದ ಮೂಲಧನಕ್ಕೂ ಜಾಗೀರ್‌ದಾರ್ರವರ ದ್ರವ್ಯಮೂಲಕವೂ ಎಷ್ಟು ಮೂಲಧನ ಬಂದಿದೆ. ಮಾಡಬೇಕಾಗಿ ವಿನಂತಿಯನ್ನು ಕೋರಿರುತ್ತೆ.

ಸಿನಿಮಾ ಮೂಲಕ ಶಿಕ್ಷಣ

ಭರತಖಂಡದಲ್ಲಿ ಅವಶ್ಯಕ

ಸಿನಿಮಾ ಕೈಗಾರಿಕೆಯು ಈಗಿನ ಜನ್ಯ ಭವಾದು. ಭಾರತಕ್ಕೆ ಇದು ಹೊಸ ವಸ್ತು. ಈ ಕೈಗಾರಿಕೆ ಭಾರತದಲ್ಲಿ ಇನ್ನೂ ಶೈಶವಾವಸ್ಥೆಯಲ್ಲಿ ಇದೆಯೆಂದರೆ ತಪ್ಪಾಗಲಾರದು. ಆದರೂ ಸರ್ವ ಅಲ್ಪ ಅವಧಿದಲ್ಲಿ ಇನ್ನು ಅಭಿವೃದ್ಧಿಗೆ ಬಂದಿರುವುದು ಹೆಚ್ಚೆಂದೇ ಭಾವಿಸಬೇಕಾಗುತ್ತದೆ.

ಪಾಶ್ಚಿಮಾತ್ಯ ಎಲ್ಲಾ ಜನರು ಇದನ್ನು ಹಿಡಿಸುವಂತಹದು. ಪಾಮರರಿಗೂ, ಪಂಡಿತರಿಗೂ, ರಸಿಕರಿಗೂ. ಮಕ್ಕಳಿಗೂ ಹಿರಿಯರಿಗೂ ಸಮಾ ಇದು ಒಂದೇ ರೀತಿಯಲ್ಲಿ ರಂಜಿಸುವ, ಬೋಧಿಸುವ, ಸ್ಫೂರ್ತಿಯ ವಸ್ತುವಾಗಿದೆ.

ರಸಿಕತೆಗೆ ಸಂಬಂಧಪಟ್ಟ ಎಲ್ಲಾ ಪ್ರಗತಿಗೆ, ಸಿನಿಮಾದಲ್ಲಿಯೂ ಕಲಾಯೋಜಕತೆಯನ್ನು ಕಾಣುವುದು ಸರಿಯೇ; ಅದರ ಪದನ್ನು ಜನರ ನಡತೆಯನ್ನು ಸರಿಪಡಿಸಲು ಸಮಾ ಉಪಯೋಗಿಸಬೇಕು.

ಪಾಶ್ಚಿಮಾತ್ಯರಲ್ಲಿ ಪಾಶ್ಚಿತ್ಯವೇ ಸರ್ವಸ್ವದ ಜ್ಞಾನ ಪ್ರಚಾರದ ಸಾಧನವೆಂದು ಭಾವಿಸಲಾಗಿದೆ. ಅಮೇರಿಕಾದಲ್ಲಿ ಎಲ್ಲಾ ರೀತಿಯ ಸಾಮಾಜಿಕ, ಧಾರ್ಮಿಕ ಸಂಸ್ಥೆಗಳೂ ತಮ್ಮ ತಮ್ಮ ವಿಚಾರ ಪ್ರಚಾರಕ್ಕೆ ಸಿನಿಮಾವನ್ನೇ ಉಪಯೋಗಿಸುತ್ತಿವೆ. ಇಂಗ್ಲಂಡಿನಲ್ಲಿ ಸಿನಿಮಾ ಮುಖಾಂತರ ಬಾಲರಿಗೆ ಶಿಕ್ಷಣ ಕೊಡುವ ಪ್ರಯತ್ನ ಪೂರ್ಣವಾಗುತ್ತಿದೆ.

ಭಾರತವು ಸಾವಿರ ಕುಟ್ಟಿಗೆ ಶೌರ್ಯ ಮಯವಾಗಿದೆ. ಅತ್ಯರಿಂದ ಸಿನಿಮಾ ಮುಖಾಂತರ ಶಿಕ್ಷಣವು ರಂಜಕವೂ ಯಶಸ್ವಿಯೂ ಆಗುವುದರಲ್ಲಿ ಸಂದೇಹವಿಲ್ಲ.

ಗೃಹಾಲಂಕಾರ

ನಮ್ಮ ಮನೆ ಸುಂದರವಾಗಿರಬೇಕು; ಆಕರ್ಷಕವಾಗಿರಬೇಕು.

ಮಾನವನು ಸ್ವತಂತ್ರವಾಗಿರಬೇಕಾದರೆ, ಸುಖಕರವಾಗಿರಬೇಕಾದರೆ ಅವನದಾಗಿರುವುದು ಮನೆಯೊಂದೇ. ಸ್ವಂತದ್ದಾಗಿರಬೇಕಾದರೆ ಅವನದೇ ಮನೆ ಅವನದೇ. ಮನೆಯಲ್ಲಿ ಅವನು ಶಾಂತಿಯನ್ನೂ ಸುಖವನ್ನೂ, ಸಾಮರ್ಥ್ಯವನ್ನೂ ಪಡೆಯುವ ಸಲುವಾಗಿ ಅವನು ಪ್ರಯತ್ನಪಡುವುದು ಸಹಜವೇ ಸರಿ.

ಆದುದರಿಂದ, ಅವನ ಅವಶ್ಯಕತೆಗೆ, ಶಕ್ತಿಗೆ, ಅವನಿಗಿರುವ ಅವಕಾಶಕ್ಕೆ ಮನೆಯ ನೋಟವನ್ನು ಸೌಂದರ್ಯವನ್ನು ಸೃಷ್ಟಿಸಿಕೊಳ್ಳುವುದು ಅವಶ್ಯಕ.

ಮನೆಯ ವಿಚಾರದಲ್ಲಿ ಶ್ರೀಮಂತನಿಗೆ ಸಾಮಾನ್ಯನು, ಅವಶ್ಯಕತೆ ಸಾಮಾನ್ಯರೇ ಎನ್ನುವ ಸ್ಪರ್ಧೆಯೇರ್ಪಡುತ್ತದೆ. ಅವಶ್ಯಕತೆಯನ್ನು, ಶಕ್ತಿಯನ್ನೂ ಪೂರೈಸಿಕೊಳ್ಳಬಹುದೇ ಸಾಂದರ್ಯವಾಗಿರುವಂತೆ ಮಾಡಬೇಕಿರುವುದೇ ಸ್ಪರ್ಧೆ. ಅವಶ್ಯಕತೆಗಳಿಗೆ ಸಾಧನೆಯೇ ಹೊರತು ಸರ್ವಸ್ವ

೧೯೩೯ ನೇ ಇಸವಿಯ ಪ್ರಥಮ ಪಾದ

ಮುಖ್ಯ ವಿದ್ಯಮಾನಗಳ ಸಾರ

(ಬಿ. ಎಸ್. ಸೈಸೂರು)

[illegible] ಸ್ವದೇಶಾಭಿಮಾನ ಅಲ್ಲಿ ಲೀಗ್ ಸಂಸ್ಥಾನಗಳ ಪ್ರಜೆಗಳಿಗೆ ಸ್ವಾತಂತ್ರ್ಯ ಕೊಡಬೇಕೆಂಬ ಕೂಗು ಹೆಚ್ಚಿತು.

[illegible] ಬಹಳ ಸ್ವಿಸ್ಸರಿಗೆ ಸ್ವಾತಂತ್ರ್ಯ ಸಿಕ್ಕಿತು.

[illegible] ಮಾಜಿ ಜರ್ಮನಿಯ ಕೈಸರ್ ಅವರ ಹುಟ್ಟುಹಬ್ಬ ಸಂಭ್ರಮದಿಂದ ಆಚರಣೆ ಆಯಿತು.

[illegible] ಸ್ಪೇನ್ ದೇಶದ ಅಂತರ್ಯುದ್ಧ ಮುಗಿದು ಫ್ರಾಂಕೋ ಸರ್ವಾಧಿಕಾರಿಯಾಗಿ ಆಳಿಕೆ ಪ್ರಾರಂಭ (ಮಾರ್ಚ್ ೨೮)

[illegible] ಸ್ಪೇನ್ ದೇಶದ ಅಂತರ್ಯುದ್ಧ ಮುಗಿದ ಕೂಡಲೆ ಇಟಲಿ ಸೈನ್ಯ ಅಲ್ಬೇನಿಯಾ ಆಕ್ರಮಣ (ಏಪ್ರಿಲ್ ೭)

[illegible] ಸ್ಪೇನ್ ದೇಶದ ಅಂತರ್ಯುದ್ಧ ಮುಗಿದ ಕೂಡಲೆ ಜರ್ಮನಿ ಸೈನ್ಯ ಮೆಮೆಲ್ ಪ್ರಾಂತ್ಯ ಆಕ್ರಮಣ (ಮಾರ್ಚ್ ೨೨)

[illegible] ಸ್ಪೇನ್ ದೇಶದ ಅಂತರ್ಯುದ್ಧ ಮುಗಿದ ಕೂಡಲೆ ಜರ್ಮನಿ ಸೈನ್ಯ ಪ್ರಾಗ್ ಪಟ್ಟಣ ಆಕ್ರಮಣ (ಮಾರ್ಚ್ ೧೫

ಸೂರತಿ ದೇವಾಲಯಕ್ಕೂ ಗಳಿಳನೇ ಪ್ರಯೋಗ

ಅಲ್ಲಿ ಗೋರಿ ಇತ್ತಂತೆ

ಪೂರ್ವದ ಇಂದೂ ನಿಲಾಕ ಕ್ಷೇತ್ರವಾದ ಸೂರಾಯಣ ಪೇಟೆಯಲ್ಲಿ ದೇಶ್ ಸೂರತಿ ಗುಡಿಯೊಂದನ್ನು ಕಟ್ಟುವ ಪ್ರಯತ್ನ ನಡೆಯಿತ್ತು. ಅದನ್ನು ಕಟ್ಟುವದಕ್ಕೆ ಸ್ಥಳಕ್ಕೆ ಗಳಿಳವಿದ ಭಯವಿರುವುದರಿಂದ ಕಟ್ಟಿಸುವದೆಂದು ಕ್ರಿ. ಪೂ. ೧೦೦. ಗಳಿಳನೇ ಅಧಿಕಾರಿ ಅಲ್ಲಿ ಸೂಚಿಸಲಾಗಿದೆ.

ಈ ದೇವಾಲಯದ ಧರ್ಮದರ್ಶಿಗಳಿಗೆ ಅಲ್ಲಿ ಯನ್ನು ಖಚಿತಪಡಿಸಲಾಗಿದೆ. "ಈಗ ಕಟ್ಟಬೇಕೆಂದಿರುವ ದೇವಾಲಯದ ನಿವೇಶನದಲ್ಲಿ ಒಂದು ಮುಸ್ಲಿಂ ಗೋರಿ ಇದ್ದಿತೆಂ ಅಂಶವನ್ನು ಸರ್ಕಾರದ ಗಮನಕ್ಕೆ ತರಲಾಗಿದೆ. ಇದನ್ನು ಗಾಯಾಯ್ ರಲ್ಲಿ ಕೆಡವಲಾಯಿತೆಂದೂ ಮತ್ತು ಇದನ್ನಾಗಿ ಸಿ. ಪಿ. ಬರಾರ್ ನೇ ಪಿಡಿ ಕ್ರಮಕ್ಕಾಗಿ ಒಂದು ದೂರನ್ನು ರಿಜಿಸ್ಟರು ಮಾಡಿಕೊಳ್ಳಲಾಗಿದೆಯೆಂದೂ ಸಹ ಗೊತ್ತಾಗಿದೆ." ಎಂದು ಅವರಲ್ಲಿ ತಿಳಿಸಲಾಗಿದೆ.

ಗಳಿಳನೇ ವಿಧಿ ಪ್ರಕಾರ ಮಾಡಿರುವ ಅಜ್ಞೆಯು ೨ ತಿಂಗಳಾದರೂ ಜಾರಿಗೆಯಲ್ಲಿರುತ್ತದೆ. ದೇವಾಲಯವನ್ನು ಕಟ್ಟಬೇಕೆಂದಿರುವ ನಿವೇಶನವನ್ನು ಪೊಲೀಸರು ಕಾಯುತ್ತಿದ್ದಾರೆ.

ದೇಶತ್ಯಾಗ ಸತ್ಯಾಗ್ರಹ

ಜಯಪುರದಲ್ಲಿ ಸುಲ್ತಾನರ ಆಗಮನಾಗಮನ

ಆಂಧ್ರದ ರೀತಿನೀತಿಗಳಲ್ಲಿ ತನ್ನ ಸಮಾಧಾನವನ್ನು ತೋರಿಸಲು ಜಯಪುರದ ಸಂಸ್ಥಾನದ ಸುಲ್ತಾನರು ಒಂದು ವಿಶಿಷ್ಟ ಮಾರ್ಗವನ್ನು ಅನುಸರಿಸಿದ್ದಾರೆ. ಮೂರು ಸಾವಿರ ಜನರು ದೇಶವನ್ನೇ ಬಿಟ್ಟು ಹೊರಗೆ ಹೋಗಿದ್ದಾರೆ. ಇನ್ನೂ ಹೋಗುತ್ತಿದ್ದೇ ಇದ್ದಾರೆ. ಇವರೆಲ್ಲರೂ ದೆಹಲಿ ಬಿಟ್ಟು ಲಕ್ಷ್ಮೆ ಹೋಗಿ ಸೇರುತ್ತಿದ್ದಾರೆ. ತಮ್ಮ ಕುಂದು ಕೊರತೆಗಳನ್ನು ಅಧಿಕಾರಿಗಳು ಸಾಕಾರವಿಲ್ಲದೆ ಇರುವುದೇಕೆಂದು ಈ ಮಾರ್ಗವನ್ನು ಅವರು ಹಿಡಿದಿದ್ದಾರೆ.

ಜಯಪುರದ ಜೊಯಾರ್ ಬಜಾರಿನಲ್ಲಿ ಏಪ್ರಿಲ್ ೨೦ ನೇ ಕಾಲ ಪೊಲೀಸರು ಮುಸ್ಲಿಮ್ಮರ ಗುಂಪಿನೆದುರಿಗೆ ಗುಂಡುಹಾರಿಸಿದರು. ಅದರ ಪರಿಣಾಮಗಳಿಗಾಗಿ ಒಂದು ದಿನ ನಿರ್ಬಂಧಗಳಾಗಿತ್ತು. ಮರುದಿನವು ಅದನ್ನು ರದ್ದುಪಡಿಸಿದರು. ಇದೇ ಕಾರ್ಯಾಚರಣೆಗೆ ಮೂಲ. ಅದರಾ ನಿಯಾಕಕ್ಕೆ ಸಂಬಂಧಪಟ್ಟಿ ಮಾಧ್ಯಮಗಳು ಬಾಗಿಲನ್ನು ವಿಸ್ತಾರವಾಗಿವೆ. ನೊಂದವರಿಗೆ ಪರಿಹಾರ ಕೊಡುವುದು—ಈ ವಿಷಯಗಳಲ್ಲಿ ಮುಸ್ಲಿಮರು ತಕ್ಕ ಧೋರಣೆಯನ್ನು ತೆಗೆದುಕೊಂಡರು. ಸಂಸ್ಥಾನದ ಹೆಚ್ಚಿನಿಂದ ಜನರು ಮಾಡಿದರು. ಸಂಸ್ಥಾನ ಕಟ್ಟುವುದೆಂದು ಮಾಡಿದರು. ಇದನ್ನೆಲ್ಲಾ ಮುಸಲ್ಮಾನರು ತಿರಸ್ಕರಿಸಿದರು. ಆ ವಿಷಯ ಪ್ರಕಟದ ಗಲಭೆಗಳ ಸಂಬಂಧವಾಗಿ

ಹೈದರಾಬಾದು ಸತ್ಯಾಗ್ರಹ

ದಬ್ಬಾಳಿಕೆಯಿಂದ ಸತ್ಯಾಗ್ರಹ ಹೆಚ್ಚುವುದು

ಹೋಲಾಪುರದಲ್ಲಿ ಸಾರ್ವಜನಿಕ ಸಭೆಯನ್ನು ಭಾಷಣವಾದುದ್ದ ಆರ್ಯ ಸತ್ಯಾಗ್ರಹ ಪ್ರಾರಂಭವು. ಸಾಲ್ಯಾಸ್ ಡಿಪ್ಟಿಟೇಶನ್ ಆದ ಶ್ರೀ ಗಂಗಾರಾಮ ಆರ್ಯರವರನ್ನು ಹೈದರಾಬಾದಿನಲ್ಲಿ ಇರಲು ಮತ್ತು ಉಪ್ಪಿನ ಮೇಲಿನ ಸತ್ಯಾಗ್ರಹವನ್ನು ನಡೆಸಿಕೊಂಡು ಬರಲುಗುವುದು ಅಂಗವಾಗಿ ಸೂಚಿಸಿದರು. ಕೆಲವು ಜಂಟಿ ಸತ್ಯಾಗ್ರಹವನ್ನು ಸಜ್ಜಿಸಬೇಕಾಗುವುದೆಂದು ಅವರ್ಯಾರ ಸೂಚಿಸಿದರೆಂದು. ಈ ಅಂ. ಜಂಟಿಯಾಗಿರುವ ಸಭೆಯ ಸಂಖ್ಯೆಯಾಗಿ ಅದರು ತಿಳಿಸಿತ್ತು.

'ತೊಸೆಯವರಿಗೂ ಸತ್ಯಾಗ್ರಹವನ್ನು ನಡೆಸುವುದು. ನಮಗೆ ಜಯವಾಗಿ ಗೌರವ ಯುತವಾದ ಶಾಂತಿ ಒಪ್ಪಿಕೊಳ್ಳುವದಕ್ಕಿಂತ ನಾವು ಸತ್ಯಾಗ್ರಹವನ್ನು ನಡೆಸುವೆ ಶಿ ಬಿಡೆವು. ಅದುವರೆಗೂ ಸರ್ಕಾರವು ಪ್ರಜೆಗಳನ್ನು ಹೆಚ್ಚಿಸಿದರೆ ಸ್ವಾಗ್ರಹವನ್ನು ನಡೆಸುವ ನೆಮ್ಮ ಉಳ್ಳವರೆಗೆ ಮತ್ತೆ ಮತ್ತೆ ಮೇಲಾಗುವುದು ಎಂ ಬುದಾಗಿ ನುಡಿದರು.

ನರಸಿಂಹರಾಜಪುರ ಕಾಫಿಗಾರ್ ಕಾರ್ಖಾನೆಗಳು

ಕಾಫಿ ಕಾರ್ಖಾನೆ ಮಾಲ್ಕಾಯ್ ಸರ್ ಸಿಂಯವಾಜಪುರದ ಸುಲ್ತಾನ್. ಕಾಫಿಯ ಜಿಲ್ಲಾ ಅ ಪಿ ಕಾ ಕಾರ್ಖಾನೆ ಶ್ರೀಮಾನ್ ಬಿ. ಎಸ್. ರಂಗಸೇಷಯ್ಯರವರು ಅಧ್ಯಕ್ಷತೆ ಯಲ್ಲಿ ಕಾಫಿಗಾರ್. ಸಮ್ಮೇಳನ ನಡೆಯಿತು. ಕಾಫಿಗಾರ್ ಅಸೋಸಿಯೇಶನ್ ಶ್ರೀಮಾನ್ ಗುಂಡಾಚಾರ್ಯರವರು, ಸ್ವಾಗತಮಾಡಿದರು. ಸ್ವಾಗತಮಾಡಿದರು ಪರಿಹಾರ ಭಾಷಣ ಮಾಡಿ ಸಮಿತಿ ಸೇರಿ ಮಲ್ಲಾಪಿಕಾರಿಗಳು ಸ್ವಯಿಚ್ಛೆಯಾಗಿ ಕಾಮದ ಮತ್ತು ಶ್ರೀಕರ ಬಳಗಿಗೆ ಸಹಕಾರಿ ಯಾದ ಭಾಷಣವನ್ನು ಮಾಡಿದರು. ಕರು ನಾಡು ಕಾಫಿ ಕಾರ್ಖಾನೆಗಳ ಸಂಬಂಧಿಸಿದ ಹಲವು ಕಾರ್ಯಗಳು ಚರ್ಚಿಸಲ್ಪಟ್ಟವು.

ಭಾರ ಹೊರುವ ಸಮರ್ಥ

ಶ್ರೀ ಜನಪೇಕ ಮಲ್ಲ ಬ್ಯಾಯಾಮ ಸಂಘದ ಗೌರವ ಕಾರ್ಯದರ್ಶಿಗಳಾದ ಶ್ರೀ ಎಸ್. ಎಸ್. ಚಿಂಗಿಮಾಲ್ಲು ಪ್ರೈಸ್ ಕೆ. ಎ. ಅಯ್ಯಂಗಾರರವರ "ಮೆಗ್ಗಿಂಗ್ ಲಿಂಗ್ ಮ್ಯಾನಿಯಲ್" ಅವರನ್ನು ಸ್ವೀಕರಿಸಿ ಕೆ. ಎ. ಅಯ್ಯಂಗಾರರ ಮಕ್ಕಳು ಸ್ವೀಕರಿಸಿ ಶ್ರೀಕರ ಪ್ರಸ್ತಾವನೆ ಸಮಾಜಕ್ಕೆ ಮತ್ತು ಶ್ರೀಮತಿ ಸ್ವ ಶ್ರೇಷ್ಠರ ಮೂಲಕ ಸಂಘ ಮೌಲ್ಯಗಳ ಭಾಷಣವನ್ನು ಎತ್ತಿ ಹೈಸೂರು ಸೇರಿ ಲಿಟ್ಟಿಗಾಗಿ ರೀಜಿಸ್ಟ್ರಿ ಸ್ಥಾಪಿಸಿದರು.

ಬಂಬಿಲ್ಲುಟ್ಟಿದೆಯೆಂದು ನಮ್ಮ ಬಡತನ ಕೆಂದು ಹೇಳಿದರು. ಇದನ್ನು ಸರ್ಕಾರದ ಗಮನ ಸೆಳೆಯುವುದು. ಇದಕ್ಕಾಗಿ ಮಾಜಿ ಜ್ಞಾನದ ಮೇರವನ್ನೂ ಬಿಟ್ಟು ಹೋಗುತ್ತಿರುವರು.

ನಿಷ್ಠ ವಿದ್ಯಾಲಯದ ಸೆನೆಟ್ ಸಭೆ

ವಿದ್ಯಾರ್ಥಿಗಳಿಗೆ ಗೈನ್ಸ್ ಶಿಕ್ಷಣ-ಶೆಟ್ಟರಿಯಲ್ಲೇ ಹುಡುಕಿಗಳು-ಹೊಸಾರಿನಲ್ಲಿ ಇಂಟರ್‌ಮೀಡಿಯೆಟ್ ಕಾಲೇಜು

ಶ್ರೀ ಸಾಮಾ ವಿಶ್ವವಿದ್ಯಾನಿಲಯದ ಸಭೆ ಚ್ಚಿನ ಸಭೆಯು ಕಳೆದ ತಿಂಗಳು ಶ್ರೀ ಸಾಮಾ ಸ್ಥಾನ ನಡೆಯಿತು. ರಾಜಕಾರ್ಯ ಪ್ರಸಿಡೆಂಟ್ ಎಸ್. ಸುಬ್ರಾಯರು. ಅಧ್ಯಕ್ಷತೆ ವಹಿಸಿದ್ದರು. ಮೊದಲು ಪ್ರಸ್ತಾಪ ಶ್ರದ್ಧಾಂಜಲಿ. ವಿದ್ಯಾರ್ಥಿಗಳಿಗೆ ಕೈನ್ಸ್ ಶಿಕ್ಷಣವನ್ನು ಕೊಡುವುದು ಗಾರ್ಡ್ ಎಂದೆ ಸಾಮಾನ್ಯ ಸಭೆ ಸ್ಥಿತಿ ಸಂಬಂಧ ಈ ವಿಷಯದಲ್ಲಿ ಚರ್ಚೆ ಕಾಲ್ಯಾ ಸೆಟ್ಟರ ಸಲಹೆಯನ್ನು ಕೊಡಬೇಕಾಗಿದೆ. ಮೊದಲು ಅಭಿಪ್ರಾಯ ತಿಳಿದರು. ಮೊದಲ ಸಭೆಗಳ ಅಭಿಪ್ರಾಯ ವ್ಯಕ್ತಪಡಿಸುವುದನ್ನು ಸಮಿತಿಗೆ ಸಮರ್ಪಿಸಲು ಅಭಿಪ್ರಾಯಗಳನ್ನು ಕೆಲಸ್ಥಿ ಒಟ್ಟು ಸಂ ಕ್ಷಿ ಸಂ ಸ್ಥಾ ಸ್ಥಾ ಸ್ಥಾ ಸ್ಥಾ ಅಭಿಪ್ರಾಯ ಸಂಗ್ರಹಿಸಲ್ಪಟ್ಟಿತು. ಸಂಸ್ಥಾನ ಸಂಗ್ರಹಿಸಲ್ಪಟ್ಟಿತು. ಈ ಅಂದಾಜು ಅಭಿಪ್ರಾಯ ಅಂಗೀಕರಿಸಲ್ಪಟ್ಟಿತು. ವಿಶ್ವವಿದ್ಯಾಲಯದ ಪರೀಕ್ಷೆಗಳನ್ನು ಮೂಡಿಸಿ ಮಾಡಿದರೆ ಯಾವುದು ಮಾಡಿ ಕೆಲಸ ಕೊಡುವುದು ಅಂಗೀಕರಿಸಲ್ಪಟ್ಟಿತು. ಈ ಅಂದಾಜು ಅಭಿಪ್ರಾಯ ಸಂಗ್ರಹಿಸಲ್ಪಟ್ಟಿತು. ಈ ಅಂದಾಜು ಅಭಿಪ್ರಾಯ ಸಂಗ್ರಹಿಸಲ್ಪಟ್ಟಿತು. ವಿಶ್ವವಿದ್ಯಾಲಯದ ಪರೀಕ್ಷೆಗಳನ್ನು ಮೂಡಿಸಿ ಮಾಡಿದರೆ ಯಾವುದು ಮಾಡಿ ಕೆಲಸ ಕೊಡುವುದು ಅಂಗೀಕರಿಸಲ್ಪಟ್ಟಿತು. ಈ ಅಂದಾಜು ಅಭಿಪ್ರಾಯ ಸಂಗ್ರಹಿಸಲ್ಪಟ್ಟಿತು.

ಈ ಸಂಗ್ರಹಿಸಲ್ಪಟ್ಟ ಅಭಿಪ್ರಾಯ

ತಾನೇ ಜಗದೋದ್ಧಾರಕನಂತೆ

ಅಯೋಗ್ಯತೆಯ ಸ್ವಯಂ ಅಭಾರ್ಯ ಪುರುಷ

ಇಗೆ ಬಂದವನು ಒಬ್ಬ ಮೊದ ದೈವಪ್ರ[illegible] ಸ್ವಯಂ ಅಭಾರ್ಯ ಪುರುಷ [illegible] ಎಲ್ಲ ಸಮಸ್ಯೆಗ[illegible] ಇದು ಒಗಟಾಗಿ ಬೇಳ[illegible] ಅವನ ಹೆಸರು ಮಲಿಯಂ [illegible] ಹೆಸರು. ತಾನು [illegible] ಸೌಂದರ್ಯ [illegible] ಅವನ ಅಭಿಪ್ರಾಯ [illegible] ಬೇಳ ಅಭಿಪ್ರಾಯ [illegible] ಮಲ್ಲಿದರು [illegible] ಲಿಂಕ [illegible] ಈ ಮನ [illegible] ತಾನೇ ಸರ್ವ [illegible] ಅಗದ ಕೆಲಸಗ[illegible] [illegible] ಸ್ವಯಂ [illegible] ಅಭಾರ್ಯ [illegible] ಮತ್ತು ಅಭಾರ್ಯ [illegible] ಸ್ವಯಂ [illegible] ಸ್ವಯಂ [illegible] ಸ್ವಯಂ [illegible] ಸ್ವಯಂ [illegible] ಸ್ವಯಂ [illegible] ಸ್ವಯಂ [illegible]

ಮಹಿಳೆ ಸಾಧಿಸಿರುವುದೇನು ನೋಡ ಬಾರದಿದ ಅಭಾವನೆ.

[illegible] ಸ್ವಾಮಿಯ [illegible] ಸ್ವಯಂ ಅಭಾರ್ಯ ಪುರುಷ [illegible] ಮತ್ತು ಇದ [illegible] ಸ್ವಯಂ ಅಭಾರ್ಯ [illegible] ಸ್ವಯಂ [illegible] ಸ್ವಯಂ [illegible] ಸ್ವಯಂ [illegible] ಸ್ವಯಂ [illegible] ಸ್ವಯಂ [illegible] ಸ್ವಯಂ

ಚಿತ್ರಜಾಲಾಸ್ಫರ್ಧೆ ನಂ. 73

ಒಟ್ಟು ಬಹುಮಾನ ರೂ. ೩೦೦ ಸ್ಫರ್ಧೆಯ ಬಹುಮಾನ ರೂ. ೧೫೦ ಇತರ ಬಹುಮಾನಗಳು ರೂ. ೧೫೦

ಸೂಚನೆ:—ಈ ಸ್ಫರ್ಧೆಯ ಸರಿಯಾದ ಉತ್ತರವು ಸಾಧ್ಯವಿದ್ದಷ್ಟು ಬೇಗ ಪ್ರಕಟಮಾಡಿ ಇಟ್ಟಿರುತ್ತೆ. ಇದಕ್ಕೆ ಸ್ಪರ್ಧಿಸಿ ಸರಿಯಾದ ಉತ್ತರವನ್ನು ಸ್ಪರ್ಧೆಗೆ ಮೊದಲೇ ಬರೆದಾಗಲಿ, ಒಂದು ಮತ್ತು ಎರಡು ಶಬ್ದಗಳಿದ್ದವುಗಳಿಗೆ ಇತರ ಬಹುಮಾನಗಳೂ ಕೊಡಲ್ಪಡುವುವು. ಕಷ್ಟವಾದ ಪ್ರಶ್ನೆಯೊಂದು ಕೆಲವು ಬಾರಿಯಾದರೂ ಶ್ಲೇಷೆಯಿಂದ ಕೂಡಿರುತ್ತೆ. ಬಹುಮಾನಕ್ಕೆ ಯೋಗ್ಯವಾದ ಉತ್ತರಗಳು ಒಂದಕ್ಕಿಂತ ಹೆಚ್ಚಾಗಿದ್ದರೆ ಸೀಳ್ಕಂಡ ಬಹುಮಾನಗಳು ಎಲ್ಲರೂ ಹಂಚಿಕೊಳ್ಳುವುದು. ಬಹುಮಾನಗಳನ್ನು ಹಂಚುವ ವಿಚಾರ ಸ್ಪರ್ಧೆಯ ಮ್ಯಾನೇಜರಿಗೆ ಸೇರಿದ್ದು. ಈ ವಿಚಾರದಲ್ಲಿ ಯಾವ ಪತ್ರವ್ಯವಹಾರಗಳೂ ಅವಶ್ಯವಿಲ್ಲ. ಪ್ರತಿ ಸ್ಪರ್ಧೆಗೂ ಪ್ರವೇಶಫೀ ಇರುತ್ತೆ. ಒಂದು ರೂ. ಗೆ ಅದು ಉತ್ತರಗಳನ್ನು ಕಳುಹಿಸಬಹುದು. ಎಷ್ಟೆಷ್ಟಂತ ಕಡಿಮೆ ಸ್ಪರ್ಧೆಗಳನ್ನು ಅಂಗೀಕರಿಸುವುದಿಲ್ಲಾ. ಸ್ಪರ್ಧೆಗೆ ಧನವನ್ನು ಪೋಸ್ಟಲ್ ಆರ್ಡರ್ ಅಥವಾ ಕಾಯಿದೆ ಪೋಸ್ಟಲ್ ಆರ್ಡರ್ ಅಥವಾ ಮಣಿಯಾರ್ಡರ್ ಮೂಲಕ ಕಳಿಸಬೇಕು. ಉತ್ತರಗಳನ್ನು ಬರೆಯುವಕ್ಕೆ ಸ್ಪರ್ಧೆ ಮುಕ್ತಾಯ ತಾರೀಖು ಇಪ್ಪತ್ತು ನೇ ತಾರೀಖ್ಕಿಂತ ಕಾಗದದಲ್ಲಾಗಲಿ ಅಥವಾ ಇಂಲಿ ಕಾರ್ಡುಗಳಲ್ಲಾಗಲಿ ಚಿತ್ರಜಾಲದವರ ಹೆಸ್ಕಾಗಿ (ಶಾಯಿನಲ್ಲಿ) ಬರೆದು ಕಳುಹಿಸಬೇಕು. ಉತ್ತರಗಳನ್ನು ಕಳುಹಿಸಲು 1939 ನೇ ಇಸವಿ ಸೆಪ್ಟೆಂಬರ್ 30 ನೇ ತಾರೀಖು ಕೊನೆಯದಿನ. ಸಂತತಿ ಕಳುಹಿಸುವ ಉತ್ತರಗಳನ್ನು ಸ್ವೀಕರಿಸುವುದಿಲ್ಲಾ. ಸರಿಯಾದ ಉತ್ತರವನ್ನು ಏಪ್ರಿಲ್ 21 ನೇ ತಾರೀಖಿನ ಪ್ರಕಟಿಸಲಾಗುತ್ತೆ.

ನಮ್ಮ ಮಾಲೆಯಗಳು:—ಸೆಂಟ್ರಲ್ ಸ್ಟೋರ್ ಮಾರ್ಕೆಟ್, ಬ್ಯಾನ್ಸ್‌ಟೌನ್ ಬಿಲ್ಡಿಂಗ್ಸ್, ಮೈಸೂರು ಮಿ. ಎಸ್. ಸೆಲ್ವಿ. ಕೆ. ಮುಂಬಾಯಿ, ಕೆಂಗೇರಿಕಾಯಿ, ಮ್ಯಾಸೂರು, ಮತ್ತು ಸ್ಟೂಲ್ ಬಿಲ್ಡಿಂಗ್ ನಂ. 55 ಸ್ಟ್ರೀಟ್ ಮಾರ್ಕೆಟ್, ಕಲಕತ್ತಾದ ಚೀನಾ ಬಿಗ್ಗಲಾರ, ಮಿಟ್.

ವಿಳಾಸ— ಮ್ಯಾನೇಜರ್, ಚಿತ್ರಜಾಲಾ ಸ್ಪರ್ಧೆ, ಒಂಟಿಕೊಪ್ಪಲು, ಮೈಸೂರು.

ಎಡದಿಂದ ಬಲಕ್ಕೆ :—

೧. ... ಮಹಿ ಹೆಣ್ಣಿನ ಒಂದೇಯವನ್ನೂ ಕಾಣುವುದ್ದಾಳೆ ೨. ಅಂತರ ಸ್ಪರ್ಧೆಗಳ ಅಂತರ ಸ್ಪರ್ಧೆಗೆ ಕಂಗಾಣುವ ೩. ... ಕಂಡ ಬಗೆ ೪. ... ೫. ... ... ಮಂ ಅರೇಕ ಅಡಂಬಿದ ಮಹಾಗಣಿಗೆ ಅಂಗಾಗಳುವುದು. ೧೧. ... ಕಣಿಯಿಂದಲೆ ಎಂಟ್ಟವರಿಗೂ ಕಷ್ಟವಾಗುವುದು. ೧೮. ಮೋಟ ಸಡೆಯವನು ೧೯. ಸೋದರಸ್ಥನು ೧೮. ಕೋಡೆ ಮಂಡ್ಯ ಕಾಯಿಲ್ಲಿ ಬರೆದ ಹೆಣ್ಣಿಗೆ ಅದ ಯೋಗಿಸುತ್ತಿದ್ದ ೨೦. ಮಾಕಾಲ್ಯ ೨೧. ಸೋಪ ೨೨. ಕೌಟ್ ೨೩. ಅಯೋಗ್ಯನಿಗೆ ಅರಸನ್ನು ಮಾಡಾಡುವುದು ೨೫. ಗುಟ್ಟಿಲ್ಲದ ೨೬. ಅಕ್ಕರನ ಕಾಲಕ್ಕೆ ಹೊಡೆದ ರಾಜ

ಮೇಲಿನಿಂದ ಕೆಳಕ್ಕೆ :—

೧. ಇದು ಅತ ಬಿಳಿಕ್ಕಾಯಿದು ೨. ಗ್ರಹ ೩. ಕ್ಷಿ ೪. ಪ್ರಾಣಿಗಳ ಕಾಲಿನ ಅಡಕಲ್ಲಿನ್ನ ೫. ಸಂಬಂಧಿಗಳು ಒಂದಿಲ್ಲ ಬರೆದಿಲ್ಲ ೬. ಹಿಂದೂ ... ಪಕ್ಷ ಹೊಡೆಗಳ ಕಿಂಗಾಣ್ಣದ ಅಂಗಾಗಳಿಗೆ ಅಂದ ೧೧. ಕೆಲವರು ಇದಕ್ಕೆ ಸೆಡವುತ್ತಿದ್ದ ೧೨. ಕೆಲವರು ಸುಟ್ಟಿದ ೧೩. ಸ್ಪರ್ಧೆಯ ಅಭಿಪ್ರಾಯ ೧೫. ಇದು ಮಾಸ್ಟ್ರಸಮೀಕ ೧೭. ಅಂಗಾಗಿ ... ಇದು ಒಳ್ಳೆಯದ್ದು ೧೮. ಅಂತ ಮಿಶ್ರಿಯಾಗಿದ್ದ ೧೯. ಪ್ರಾಣಿಯ ೨೧. ಒಕ್ಕಲಿನ ಅದ ಬಿಡಗಳ್ಳೊಂದಿ ೨೪. ಪ್ರಾಣಿಗ ೨೫. ಮಾ.

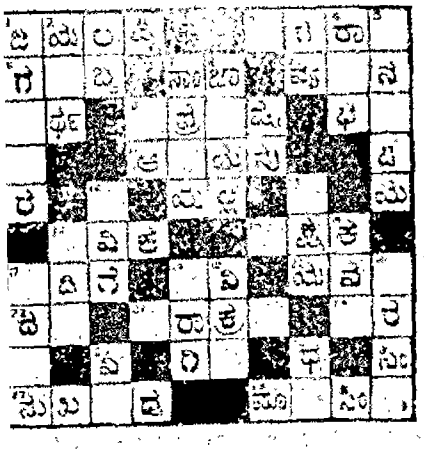

ಚಿತ್ರಜಾಲಾ ಸ್ಪರ್ಧೆ ನಂ. 73

ಹೆಸರು ನಂ. .....

ಪೋಸ್ಟಲ್ ಆರ್ಡರ್ ನಂಬರ್ .....

ಹೆಸರು.....

.....

ವಿಳಾಸ. .....

.....

ಪಿ. ಸೂ. ಪೋಸ್ಟ್ ಮಾಡಲ್ಪಟ್ಟ ಕಾರ್ಡುಗಳು ಸರಿ ಏಪ್ರಿಲ್ 20 ನೇ ತಾರೀಖು ಕೂಡಾ ಕಳುಹಿಸಬಹುದು.

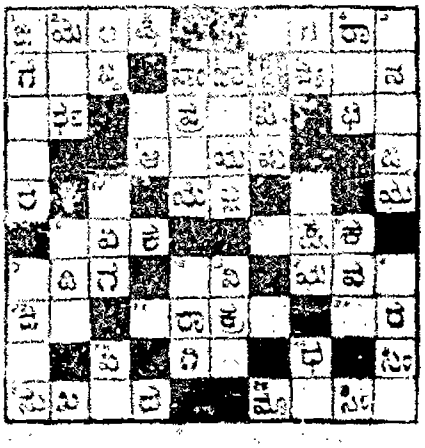

ರಾಗಿಯಿಂದ ತಯಾರಾಗುವ

ಪೈಟೋ ಫುಡ್, ಪ್ಲೋರ್ ಮತ್ತು ಬಿಸ್ಕತ್ತುಗಳು.

ಬಹುಬಲಭರಿತ ಆಹಾರಗಳು ಸಲಕರಣೆ ಅಂದ್ರೆ ಹಾಗೂ ಹೋಗುವುದು
ಹಿಟ್ಟು ಮೇಲಕ್ಕೆಹೋಗಲಿಕೆ ಬೇಕಾಗುವ ಸಕಲ ಪದಾರ್ಥಗಳನ್ನು ಸೇರಿದೆ.
ಪ್ರತ್ಯೇಕಗೆ ಕೊಡುವದೆ.
ಒಂದು ಸಲ, ಉಪಯೋಗಿಸಿ ನೋಡಿ.
ಎಲ್ಲಾ ಮ್ಯಾಮಾರಿಗಳಲ್ಲಿಯೂ ದೊರೆಯುತ್ತದೆ.
ಬೆಲೆಯು ಬೇಕಾದಷ್ಟು.

ಪ್ರೌಪ್ರೈಟರ್ ರಾಗಿ ಪ್ರಾಡಕ್ಟ್ಸ್ ಕಂಪೆನಿ,
C/o ಟ್ರೇಡ್ ಸ್ಟೋರ್ ಲಿಮಿಟೆಡ್, ಪಿ. ಪಿ. ಸ್ಟ್ರೀಟ್, ಮೈಸೂರು.

ಪ್ರಸಿದ್ಧ ಆಯುರ್ವೇದ ವಿದ್ವಾನ್ ಪಿ. ಪಿ. ಸುಬ್ಬರಾಯರ

— ಬಾಲಸುಧಾ —

ಮಕ್ಕಳ ಜ್ವರದ ಗೆಡ್ಡೆಯನ್ನು ಹಾಗೂ ಗುಣ ಪಡಿಸುತ್ತೆ. ಬೆಲೆ 1 ಬಿಡಿ (ಸೇರಿಕೆ) ಪ್ರತಿಯಾಗಿ ಕಾಲ್ಕಾ ಸಹಿತ ಬಿಡ್ಡಾಣದ್ದರೆ ಇದರ ಸೇವನೆಯಿಂದ ಬೇಗ ಬೇಗ ಗುಣವಾಗುತ್ತೆ. 20 ವರ್ಷಗಳಿಂದಲೂ ಅನುಭವ ಸಿದ್ಧವಾದ—ಮಕ್ಕಳ ಹೊಟ್ಟೆಗೆ ಸಮ್ಮ ಬಾಲಸಂಜೀವಿನಿ ಮಾತ್ರೆ ಉಪಯೋಗಿಸಿರಿ.

ಬಾಲಸುಧಾ ಬೆಲೆ 1 ರೂ. ಬಾಲಸಂಜೀವಿನಿ 1 ರೂ.

ಸ್ಟೇಷನ್, ಬೇಗೂರು. ಮಿಲ್ಟ್ರಿಯಲ್ಲಿ ಸಮ್ಮ ಸಾಕಾರ.

ಸರ್ವೇಶ್ವರಾಲಾ, ಸೇಲಂಗೂಡು.

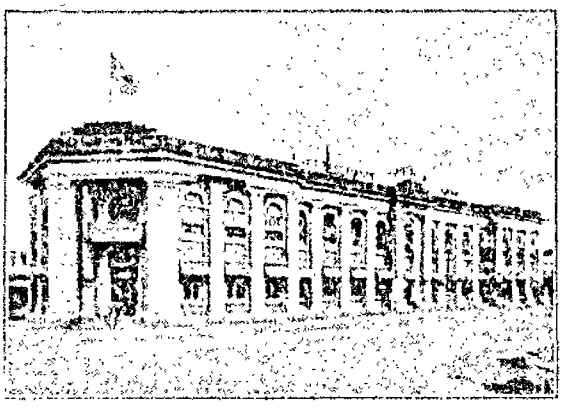

ಓರಿಯಂಟಲ್

ಲೈಫ್ ಅಷ್ಯೂರೆನ್ಸ್ ಕಂಪನಿ ಲಿಮಿಟೆಡ್.

ಎಂ. ವೆಂ. ಕೃಷ್ಣಮೂರ್ತಿ. ಎಂ. ಸ್ವಾಮಿನಾಥನ್, ಬಿ. ಎ.,

ಓರಿಯಂಟಲ್ ಬಿಲ್ಡಿಂಗ್ಸ್,

ಸಿಟಿ ಮಾರ್ಕೆಟ್ ಪೋಸ್ಟ್, ಬೆಂಗಳೂರು

ನಿಮ್ಮ ಕರ್ತವ್ಯ

ಪ್ರತಿಯೊಬ್ಬ ಮನುಷ್ಯನಿಗೂ, ಅವನು ವಿವಾಹಿತನಾಗಿರಲಿ, ಒಬ್ಬಂಟಿಗನಾಗಿರಲಿ, ಬಡವನಾಗಿರಲಿ, ಐಶ್ವರ್ಯವಂತನಾಗಿರಲಿ, ಅವನನ್ನು ಆಶ್ರಯಿಸಿ ಕೆಲವರು ಇದ್ದೇ ಇರುತ್ತಾರೆ. ಅವನು ಮರಣ ಹೊಂದುವುದಕ್ಕೆ ಮುಂಚೆ ತನ್ನನ್ನು ನಂಬಿರುವವರ ಜೀವನಕ್ಕೆ ಸಾಕಾದಷ್ಟು ಸೌಲಭ್ಯಗಳನ್ನು ಮುಂಚಿತವಾಗಿಯೇ ಕಲ್ಪಿಸುವುದು ಅವನ ಕರ್ತವ್ಯ

ಓರಿಯಂಟಲ್

ಈ ಕರ್ತವ್ಯವನ್ನು ನೆರವೇರಿಸಲು ನಿಮಗೆ ಸಹಕಾರಿಯಾಗಿ

ಸಂಸಾರದ ಪಾಡುವರ ಮರಣದಿಂದ ಸಂಸಾರದಲ್ಲಿ ಅಕಸ್ಮಾತಾಗಿ ಉಂಟಾದ ಕಷ್ಟಕಾಲದಲ್ಲಿ ಓರಿಯಂಟಲ್‌ರ ಹಾಲಿಸಿಗಳು ಕಳೆದ 64 ವರ್ಷಗಳಿಂದ ಸಾವಿರಾರು ಕುಟುಂಬಗಳಿಗೆ ಸಹಾಯ ಮಾಡಿವೆ.

ಒಂದು ದಿನ ಹೆಚ್ಚು ಕಡಿಮೆ ಪ್ರತಿಯೊಬ್ಬ ಮನುಷ್ಯನಿಗೂ ವಿಮೆ ಮಾಡಬಹುದಾದ ಕಾಲವು ಮಾಯ ಹೋಗುತ್ತದೆ. ಆದ್ದರಿಂದ ನಿಮ್ಮ ಕರ್ತವ್ಯ ಮಾಲಿಸಿಯನ್ನು ಸಲ್ಲಿಸಬೇಕು.

ಓರಿಯಂಟಲ್‌ನಲ್ಲಿ ವಿಮೆ ಮಾಡಿರಿ.

ನಿಮ್ಮ ಅಕ್ಕರೆಯ ಭವಿಷ್ಯವನ್ನು ಭದ್ರಪಡಿಸಿ.

ಶಿಷ್ಟಗ್ರಸ್ತ ಸಾಳ್ವದ ವೆಂಕಟಾಚಲ ಪಂಡಿತ ಅಂಡ್ ಸನ್,

ಅಮೃತಧಾರಿಯ ಮಹಾ ಔಷಧಗಳು.

ಲೋಕಾಮಯಹರ ಕಸ್ತೂರಿ ಮಾತ್ರೆಗಳು

ಈ ಮಾತ್ರೆಗಳು ಇದೇ ದೇಶದ ವಿಶೇಷವಾದ ಬಹಳ ಪ್ರಾಚೀನವೆನಿಸಿದ ಮಾಗಿಯಿಂದ ಮಾಡಲ್ಪಟ್ಟಿವೆ. ಇವುಗಳಿಗೆ ಸ್ವಲ್ಪ ಬಾಯಿ, ಮಲಬದ್ಧತೆಯಾಗುವುದು, ಅಂತಹ ಗಟ್ಟಿಯಾದ ಆಹಾರವನ್ನುಂಡರೂ ಜೀರ್ಣವಾಗುವ ಶಕ್ತಿ. ಕೊಳವಾದ ಸಾರು. ಕೆಟ್ಟ ಗಾಳಿಗಳು ಹೊರಹೋಗುವುವು. ಅಜೀರ್ಣ ಗಳನ್ನು ಬಲಿಸಿ ಕೆಲವು ಸಂಬಂಧಪಟ್ಟ ಸೋಗಲಾಡಿಗಳು ಅಡಗಿ ಹೋಗುವುವು. ಮತ್ತೆ ಮಾಡುತ್ತವೆ.

ಮಕ್ಕಳ ಬಳ್ಳೆಕೆಗೆ ಬಾಲ್ಯ, ಕಾಲಿಕೆ, ಹಸಿರು ಬಾಯಿ, ಹೆಣ್ಣು, ಮಲಬದ್ಧತೆ ಮತ್ತು ಮಲ್ಲ ಮೊದ್ದವರ ಮಾಡ. ಸೆಗಡಿ, ಕೆಮ್ಮಲು, ಗುಂಡಲು, ಅಜೀರ್ಣ, ಅಜೀರ್ಣದ ಜ್ವರ, ಹಳ್ಳದ, ಛೇದಿ, ಮೊಳ್ಳೆಮುಟ್ಟಿದ, ಮೊಳ್ಳೆ, ಸೋಗ, ಅಗ್ನಿಮಾಂದ್ಯ, ಅಗ್ನಿಮಾಂದ್ಯ, ಪ್ಲೀಹ, ಶಿಕಳಿಗಿ ಇನ್ನೂ ಅನೇಕ ರೋಗಗಳನ್ನು ಗುಣಪಡಿಸುತ್ತವೆ.

ಸ್ತ್ರೀಯರು ಮೊದಲ ದಿನ ಮೈಮನದ ದಿನ ಶೀತಕಾಲ ಬಹಿಷ್ಕಾರಕ್ಕಾಗಿ ಕಷ್ಟಗಳಿಗೆ ಒದಲು ಈ ಮಾತ್ರೆಗಳನ್ನೇ ಉಪಯೋಗಿಸಲ್ಪಟ್ಟಿದೆ. ಇವುಗಳಿಗೆ ಅಲೋಪಾಗಿ, ವಿಷಕ್ಕೆಯಾಗಿರಲಿ, ಸಂಬಂಧ ಮಾಡಿ ಕೆಲಸ. ಒಂದೇ ಒಂದು ಈ ಮಾತ್ರೆಯ ಬಿಲ್ಲೆ ಇದ್ದೆ ಸೈಯ್ಯದ ಸಹಾಯವನ್ನು ಬೇಕಾದರೆ. ನೀವೇ ಅದರ ವ್ಯಾಧಿಗಳನ್ನು ಗುಣಪಡಿಸಿಕೊಳ್ಳಬಹುದಾಗುತ್ತೀರಿ.

250 ರಿಂದ 300 ಮಾತ್ರೆಗಳಿರುವ ಬಿಲ್ಲೆ 1 ಕ್ಕೆ 4 ಆಣೆ.
ಬೆಲೆಯ ಮೂಲಕವಾದರೆ 1 ಬಿಲ್ಲೆಗೆ 9 ಆಣೆ. 6 ಬಿಲ್ಲೆಗೆ 1—8—0.
12 ಕ್ಕೆ 2-13-0. 25 ಕ್ಕೆ 5-3-0.

ಸಾಳ್ವದ ವೆಂಕಟಾಚಲ ಪಂಡಿತ ಅಂಡ್ ಸನ್,

ಶ್ರೀ ಸೀತಾರಾಮನ ವೈದ್ಯಶಾಲೆ, ಮೈಸೂರು.

ಶ್ರೀ ಸೀ ।

ಲೈತರ ಅಷ್ಯೂರೆನ್ಸ್ ಬ್ಯಾಂಕ್ ಲಿಮಿಟೆಡ್,

೧. ಕೆಂಪೇಗೌಡ ರೋಡು, ಬೆಂಗಳೂರು ಸಿಟಿ

ಎಲ್ಲರ ಅನುಕೂಲಕ್ಕಾಗಿ ಕೇವಲ ಕಟ್ಟು ಹೆಸರು 10 ರೂಪಾಯಿಗಳ ಸೇರುಗಳನ್ನು ಏರ್ಪಡಿಸಿದ್ದೆ.

ಈ ಬ್ಯಾಂಕಿನವರು ನಡೆಸುತ್ತಿರುವ ಕೇವಲ ೨ - ರೂಪಾಯಿಗಳ ಜನನ, ವಿವಾಹ, ಮತ್ತು ಜೀವಿತ ಪಾಲಿಸಿಗಳನ್ನು ಕಡೆಯ 10,000/ ರೂಪಾಯಿಗಳ ವರೆಗೆ ಜೋಡಿಸಲು ಹೊಂದಬಹುದು.

ಸೈಯೂರು ಮೇಲಿನ ಎಲ್ಲಾ ಪ್ರದೇಶಗಳಲ್ಲಿಯೂ ಏಜಂಟರ್ಗಳು ಬೇಕಾಗಿದ್ದಾರೆ. ಕಮೀಷನ್ ಮೇಲೆ ಬೇಕಾಗಿದ್ದಾರೆ.

ಹೆಚ್ಚಿನ ವಿವರಗಳಿಗೆ ಈ ಕೆಳಗಿನ ಅಡ್ರೆಸ್ಸಿಗೆ ಬರೆಯಿರಿ.

ಮೆಸರ್ಸ್ ಫ್ರೆಂಡ್ಸ್ ಯೂನಿಯನ್ ಲಿಮಿಟೆಡ್,

ಮ್ಯಾನೇಜಿಂಗ್ ಏಜೆಂಟರು,

1. ಕೆಂಪೇಗೌಡ ರೋಡು, ಬೆಂಗಳೂರು ಸಿಟಿ.

Edited, Printed & Published by Agram Ranganath, B.A., at Sri Rama Press, D. Subbiah Road, Mysore.